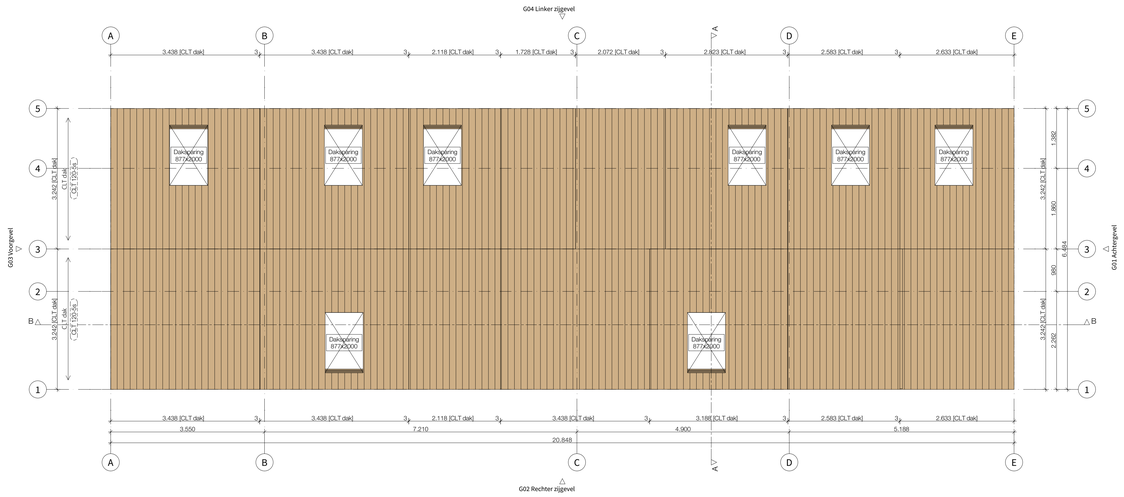

2. Dak 1:50

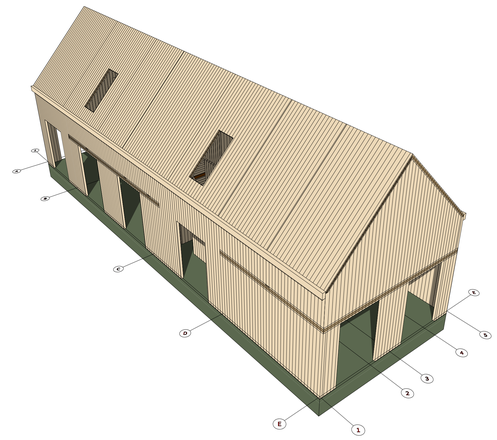

Totaal

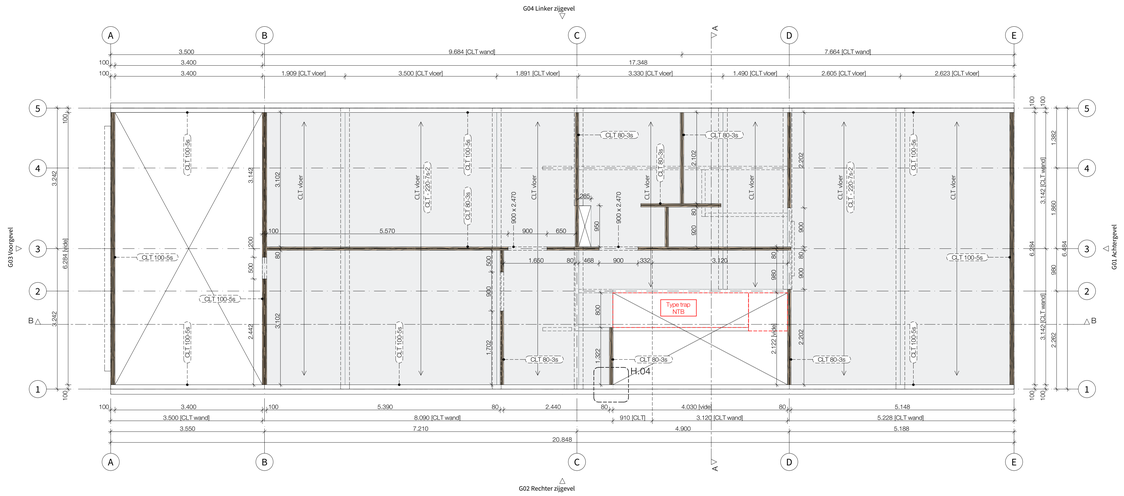

1. 1e Verdieping 1:50

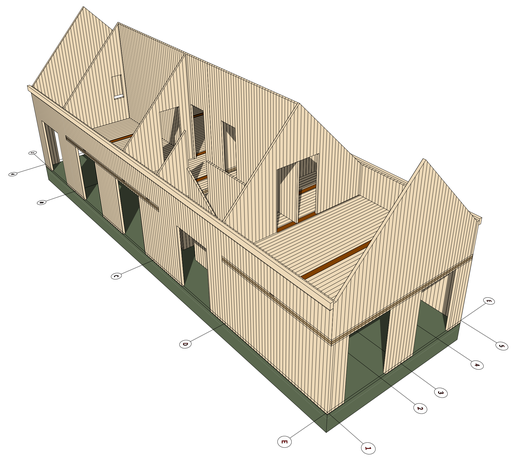

1e verdieping

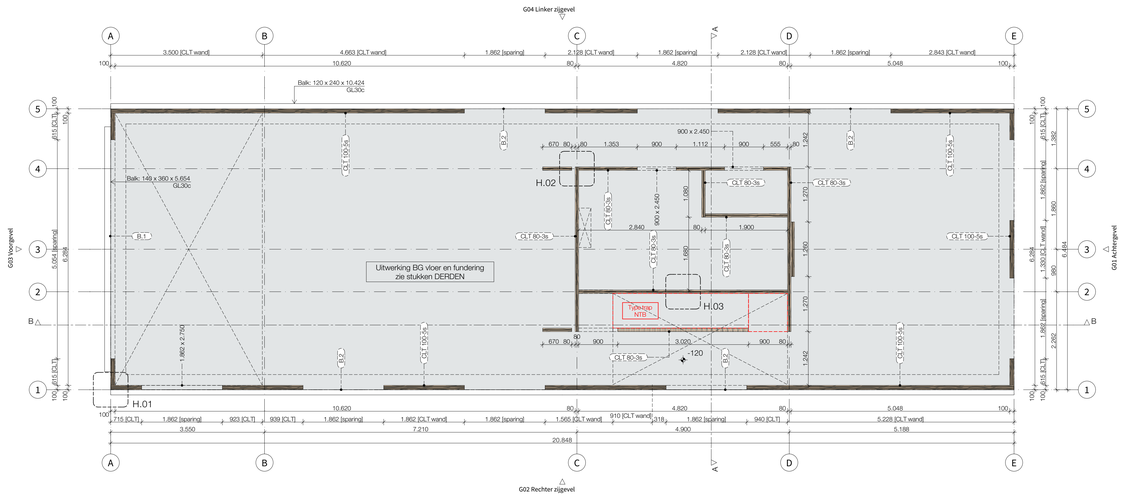

0. Begane grond 1:50

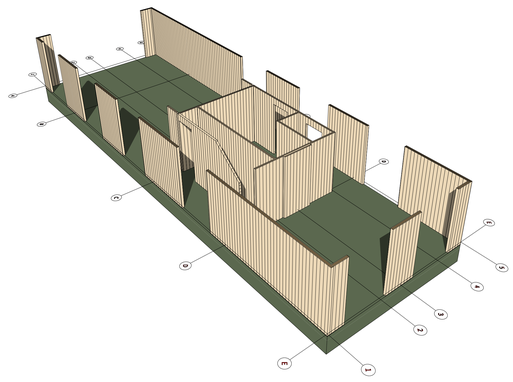

Begane grond

Behoort bij het besluit van
Het College van gemeente Leusden

d.d. 7 september 2021 nr. WABO-2021-101

H.W.A. van Graat-Hoewijn

publikatie-exemplaar ter visie

van 2 juli 2021 tot en met 12 augustus 2021

zie voorwaarden
omgevingsvergunning

a. De constructieonderdelen met bevestigingen en/of verankeringen o.a. moeten worden uitgevoerd volgens
-berekeningsuitgangspunten van de verantwoordelijke hoofdconstructeur aan de hand van duidelijke werktekeningen
-De Omgevingsvergunning
-Bouwbesluit 2012 en de Gemeentelijke Bouwverordening.

b. Door of namens de hoofdconstructeur dient toezicht te worden gehouden op een juiste en zorvuldige uitvoering van de betreffende constructies.

c. Eventueel geplaatste opmerkingen (behorend bij het Besluit) in bereekeningen) en/of op tekeningen) dan wel aanwijzingen op het werk moeten worden nagekomen.

d. De vergunninghouder dan wel zijn adviseurs en/of bouwer zijn verantwoordelijk voor het juist nakomen van de verleende omgevingsvergunning.
De Gemeente is niet verantwoordelijk

ALGEMENE CONSTRUCTIEVE BEPALINGEN
ZIE RAPPORT 2010-2 MET PROJECTUITGANGSPUNTEN

peil = 0 is [???] meter +NAP

MAATVOERING IN HET WERK TE CONTROLEREN

Solid Timber

Solid Timber BV
office: Ketjapweg 18
3541 RH Utrecht
The Netherlands
website: www.solidtimber.nl
mail: info@solidtimber.nl

Locatie gegevens
gemeente
Leusden
adres
Hamersveldseweg 82/84

Tekeningnummer
DO.100

Onderwerp:
Plattegronden

Projectnummer 2010-2	Opdrachtgever ELEMENT BV	Datum 29-04-2021
Schaal 1:50	Projectnaam Woning Hamersveldseweg - 82/84	Fase Definitief Ontwerp
Formaat A0 [1189 x 841]	Versie ---	Status DEFINITIEF

Versie A ---	Versie B ---	Versie C ---	Versie D ---