

Rapportage

Nieuwland

Versie: 2.3.0 Build: 535

Releasedatum: 14-11-2013

Datum: 27-10-2014, tijd: 9:00:42

1 Projectgegevens

1.1 Samenvatting

Eigenschap	Waarde	Eenheid
Projectnaam	Nieuwland	
Omschrijving	Nieuwland	
Modaliteit	Weg	
Weerfile	Soesterberg	
Totale lengte van de route	3821	m
Berekend	Groepsrisico's	
Gemiddelde afstand tot de contouren		
Contour	Afstand	
1/j	m	
10-5	Niet aanwezig	
10-6	Niet aanwezig	
10-7	Niet aanwezig	
10-8	Niet aanwezig	
Oppervlak onder de contouren		
Contour	Oppervlak	
1/j	m ²	
10-5	Niet aanwezig	
10-6	Niet aanwezig	
10-7	Niet aanwezig	
10-8	Niet aanwezig	

1.2 Versies

Onderdeel	Versie	Datum
RBM_II.exe	2.3.0 Build: 535	14/11/2013
Parameters	1.3.	14/11/2013
Weer	1.0	24-8-2012
Scenariobestand	nvt	24-8-2012
Stoffenbestand	Niet ingevuld	24-8-2012
Helpbestand	2.2	24-8-2012
Systeemdatum	-	27-10-2014

1.3 Werkgebied

Punt	X-waarde	Y-Waarde
Linksonder	151750	463450

Rechtsboven 159250 470950

1.4 Algemene gegevens

Eigenschap	Waarde
Projectnaam	Nieuwland
Omschrijving	Nieuwland
Extra informatie	Geen informatie
Projectcode	
Datum afronding	24/10/2014
Uitgevoerd door	
Analist	R Polman
Telefoon	030-2583987
E-mail	r.polman@rudutrecht.nl
Bedrijf	RUD Utrecht
Postadres	Postbus 85242
Postcode	3730AE
Plaats	DE BILT
In opdracht van	
Naam	Niet ingevuld
Telefoon	Niet ingevuld
E-mail	Niet ingevuld
Organisatie contactpersoon	Niet ingevuld
Postadres	Niet ingevuld
Postcode	Niet ingevuld
Plaats	Niet ingevuld

1.4.1 Weer: Soesterberg

Eigenschap	Waarde	Eenheid
Weerstation	Soesterberg	
Specificaties	CPR 18E pag. 4.34	
Aantal windrichtingen	12	
Aantal weersklassen	6	
Begin van de dag (hh:mm)	08:00	
Begin van de nacht (hh:mm)	18:30	
Meteo gegevens		
Meteo gegevens		
Weerstabili	B D D D E F	
Windsnelh m/s	3,0 1,5 5,0 9,0 5,0 1,5	
6:0	o/o 2,000 1,500 2,600 1,500 0,000 0,000	
0:1	o/o 3,700 1,700 2,900 1,400 0,000 0,000	
1:1	o/o 2,200 1,200 1,700 1,000 0,000 0,000	
1:2	o/o 2,300 1,100 1,600 1,200 0,000 0,000	
2:2	o/o 1,600 1,000 1,400 0,500 0,000 0,000	
2:3	o/o 1,300 1,300 1,800 0,600 0,000 0,000	
3:3	o/o 1,500 2,000 3,000 1,200 0,000 0,000	
3:4	o/o 1,700 2,500 5,400 3,500 0,000 0,000	
4:4	o/o 1,400 1,600 4,700 5,200 0,000 0,000	
4:5	o/o 1,500 1,600 3,800 4,800 0,000 0,000	
5:5	o/o 1,600 1,300 4,000 2,700 0,000 0,000	
5:6	o/o 1,000 1,100 2,200 1,600 0,000 0,000	

Meteo gegevens

Weerstabili		B	D	D	D	E	F
Windsnelh	m/s	3,0	1,5	5,0	9,0	5,0	1,5
6:0	o/o	0,000	1,400	1,000	0,300	0,400	2,200
0:1	o/o	0,000	2,200	2,000	0,500	1,300	4,100
1:1	o/o	0,000	1,400	1,700	0,700	1,100	3,000
1:2	o/o	0,000	1,500	1,700	0,700	1,400	3,300
2:2	o/o	0,000	1,400	1,000	0,200	0,500	2,600
2:3	o/o	0,000	2,000	1,800	0,600	0,500	3,100
3:3	o/o	0,000	3,100	2,700	1,100	0,700	3,600
3:4	o/o	0,000	3,000	4,300	2,700	1,000	3,000
4:4	o/o	0,000	2,000	3,500	3,300	0,700	1,800
4:5	o/o	0,000	1,900	2,100	1,800	0,600	1,900
5:5	o/o	0,000	1,300	1,200	0,700	0,300	1,600
5:6	o/o	0,000	1,200	1,100	0,400	0,200	1,500

2 Situatie plot + PR-contouren

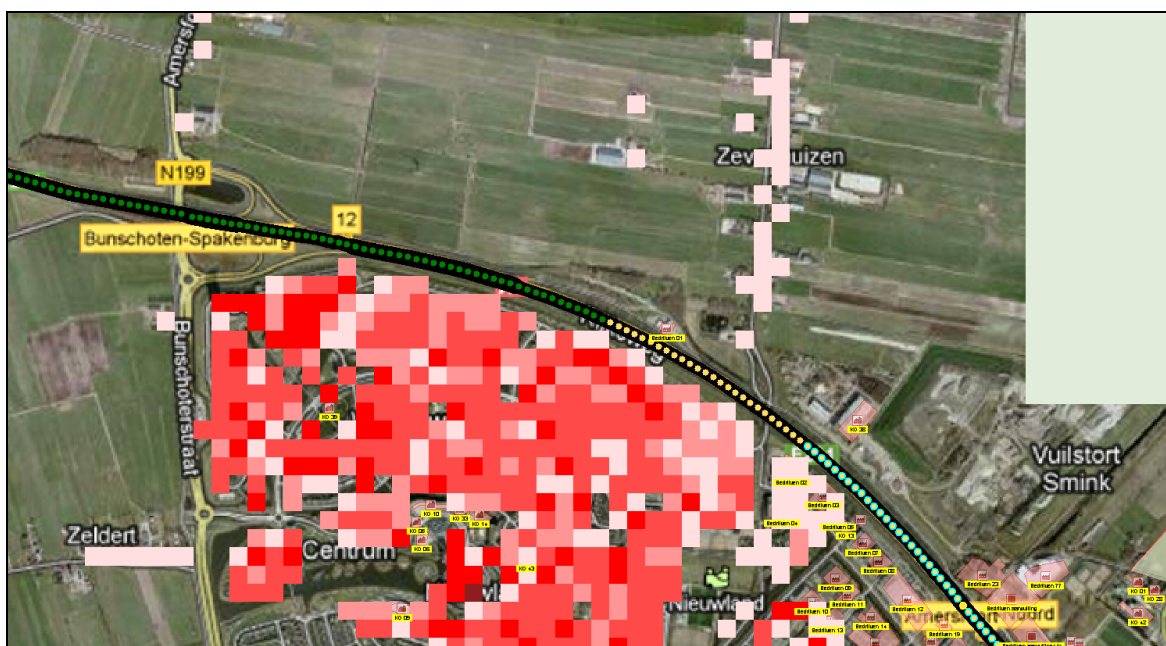

Figuur 1

3 Groepsrisico's

3.1 Groepsrisicocurve

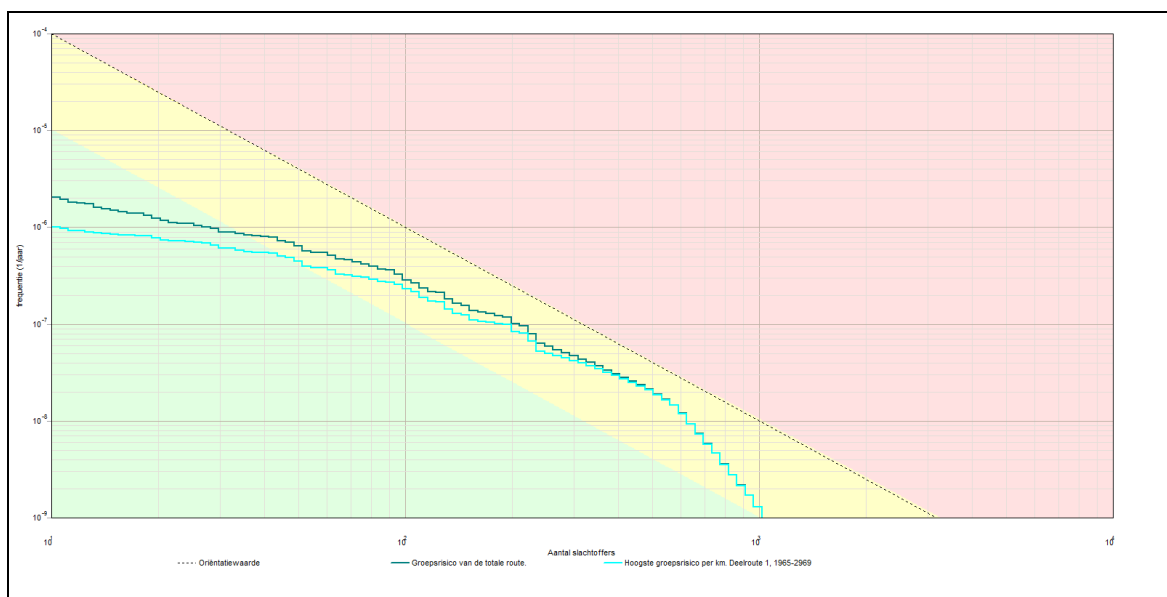

3.1.1 Kenmerken van het berekende groepsrisico

Eigenschap	Waarde
Naam GR-curve	Groepsrisico van de totale route.
Normwaarde (N:F)	0,00540 (502 : 2,1E-008)
Max. N (N:F)	1018 (1018 : 1,3E-009)
Max. F (N:F)	2,0E-006 (11 : 2,0E-006)
Naam GR-curve	Hoogste groepsrisico per km. Deelroute 1, 1965-2969
Normwaarde (N:F)	0,00529 (502 : 2,1E-008)
Max. N (N:F)	1018 (1018 : 1,3E-009)
Max. F (N:F)	1,0E-006 (11 : 1,0E-006)

4 Route en transportgegevens

4.1 Wegroute: A1_01

Eigenschap	Waarde	Unit
Omschrijving	Niet ingevuld	
Type wegtraject	Snelweg	
Breedte	46,1	m
Frequentie (1/vtg.km)	8,300E-008	
Beginpunt is eindpunt voorgaand traject	Niet waar	
Coördinaten		
Transport van voorgaand traject	Niet waar	
Transport		
Stof	Aantal transp.	Transp. middel
	1/jaar	Transp. overdag
		Transp. werkweek
		o/o
		o/o
GF3 (licht ontvlambare gassen)	3932	Tankwagen (brandb. gas)
Lengte	134	m

4.2 Wegroute: A1_02

Eigenschap	Waarde			Unit
Omschrijving	Niet ingevuld			
Type wegtraject	Snelweg			
Breedte	38,6			m
Frequentie (1/vtg.km)	8,300E-008			
Beginpunt is eindpunt voorgaand traject	Waar			
Coördinaten				
Transport van voorgaand traject	Niet waar			
Transport				
Stof	Aantal transp. 1/jaar	Transp. middel	Transp. overdag o/o	Transp. werkweek o/o
GF3 (licht ontvlambare gassen)	3932	Tankwagen (brandb. gas)	70	100
Lengte	326	m		

4.3 Wegroute: A1_03

Eigenschap	Waarde			Unit
Omschrijving	Niet ingevuld			
Type wegtraject	Snelweg			
Breedte	46,3			m
Frequentie (1/vtg.km)	8,300E-008			
Beginpunt is eindpunt voorgaand traject	Waar			
Coördinaten				
Transport van voorgaand traject	Niet waar			
Transport				
Stof	Aantal transp. 1/jaar	Transp. middel	Transp. overdag o/o	Transp. werkweek o/o
GF3 (licht ontvlambare gassen)	3932	Tankwagen (brandb. gas)	70	100
Lengte	464	m		

4.4 Wegroute: A1_04

Eigenschap	Waarde			Unit
Omschrijving	Niet ingevuld			
Type wegtraject	Snelweg			
Breedte	37			m
Frequentie (1/vtg.km)	8,300E-008			
Beginpunt is eindpunt voorgaand traject	Waar			
Coördinaten				
Transport van voorgaand traject	Niet waar			
Transport				
Stof	Aantal transp. 1/jaar	Transp. middel	Transp. overdag o/o	Transp. werkweek o/o
GF3 (licht	3932	Tankwagen	70	100

ontvlambare
gassen) (brandb. gas)

Lengte 1388 m

4.5 Wegroute: A1_05

Eigenschap	Waarde			Unit
Omschrijving	Niet ingevuld			
Type wegtraject	Snelweg			
Breedte	40			m
Frequentie (1/vtg.km)	8,300E-008			
Beginpunt is eindpunt voorgaand traject	Waar			
Coördinaten				
Transport van voorgaand traject	Niet waar			
Transport				
Stof	Aantal transp. 1/jaar	Transp. middel	Transp. overdag o/o	Transp. werkweek o/o
GF3 (licht ontvlambare gassen)	3932	Tankwagen (brandb. gas)	70	100
Lengte	459	m		

4.6 Wegroute: A1_06

Eigenschap	Waarde			Unit
Omschrijving	Niet ingevuld			
Type wegtraject	Snelweg			
Breedte	37			m
Frequentie (1/vtg.km)	8,300E-008			
Beginpunt is eindpunt voorgaand traject	Waar			
Coördinaten				
Transport van voorgaand traject	Niet waar			
Transport				
Stof	Aantal transp. 1/jaar	Transp. middel	Transp. overdag o/o	Transp. werkweek o/o
GF3 (licht ontvlambare gassen)	3932	Tankwagen (brandb. gas)	70	100
Lengte	272	m		

4.7 Wegroute: Weg

Eigenschap	Waarde			Unit
Omschrijving	Niet ingevuld			
Type wegtraject	Snelweg			
Breedte	44			m
Frequentie (1/vtg.km)	8,300E-008			
Beginpunt is eindpunt voorgaand traject	Niet waar			
Coördinaten				
Transport van voorgaand traject	Niet waar			
Transport				

Stof	Aantal transp. 1/jaar	Transp. middel	Transp. overdag o/o	Transp. werkweek o/o
GF3 (licht ontvlambare gassen)	4000	Tankwagen (brandb. gas)	70	100
Lengte	779	m		
