



Verkennend bodemonderzoek nabij Olsterpad 6 te Dronten

1 november 2022

Kenmerk R001-1288222GRE-V04-kst-NL

Verantwoording

Titel	Verkennend bodemonderzoek nabij Olsterpad 6 te Dronten
Opdrachtgever	Begro, Pure Energie en FlevoBESS
Projectleider	Christiaan Broekhuizen
Auteur(s)	Anouk Greveling
Uitvoering meet- en inspectiewerk	Jan Folkers, Nick Wijbinga en Kees Meerlo (TAUW, certificaatnummer K54913)
Projectnummer	1288222
Aantal pagina's	12
Datum	1 november 2022
Handtekening	Ontbreekt in verband met digitale verwerking. Dit rapport is aantoonbaar vrijgegeven.

Colofon

TAUW bv
W.A. Scholtenstraat 3a
Postbus 722
9400 AS Assen
T +31 59 23 91 30 0
E info.assen@tauw.com

Inhoud

1	Inleiding	4
2	Vooronderzoek	4
2.1	Algemeen	4
2.2	Locatiegegevens	4
2.3	Regionale bodemopbouw en geohydrologie	5
2.4	Historische gegevens	6
2.5	Uitgevoerde bodemonderzoeken en verontreinigingssituaties	7
2.6	Asbestverdachtheid van de bodem	7
2.7	PFAS-verdachtheid van de bodem	7
2.8	Terreinverkenning	7
2.9	Conclusies vooronderzoek	8
2.10	Beantwoording onderzoeksvragen vooronderzoek	8
3	Onderzoeksstrategie en uitgevoerde werkzaamheden	8
3.1	Onderzoeksstrategie	8
3.2	Uitgevoerde werkzaamheden	8
3.3	Veiligheid, kwaliteit en duurzaamheid	9
4	Resultaten	9
4.1	Zintuiglijke waarnemingen en veldmetingen	9
4.2	Veldmetingen grondwater	9
4.3	Resultaten grond	10
4.4	Resultaten grondwater	10
4.5	Beantwoording onderzoeksvragen	11
5	Conclusies en aanbevelingen	11
Bijlage 1	Regionale ligging onderzoekslocatie	
Bijlage 2	Kaart situering monsternemingspunten	
Bijlage 3	Veiligheid en kwaliteit	
Bijlage 4	Boorprofielen	
Bijlage 5	Toetsingskader	
Bijlage 6	Getoetste omgerekende analyseresultaten	
Bijlage 7	Analysecertificaten grond en grondwater	

1 Inleiding

In opdracht van Begro, Pure Energie en FlevoBESS heeft TAUW een verkennend bodemonderzoek volgens NEN 5740¹ uitgevoerd op een locatie nabij Olsterpad 6 in Dronten.

De aanleiding voor de uitvoering van het bodemonderzoek is de voorgenomen aanleg van een renewable energy project, Dronter Energie Opslag.

Het doel van het bodemonderzoek is het vaststellen van de milieuhygiënische kwaliteit van de grond en het grondwater.

2 Vooronderzoek

2.1 Algemeen

Er is een vooronderzoek conform de NEN 5725² uitgevoerd. Gezien de aanleiding van het onderzoek is gekozen om de onderzoeksvragen te beantwoorden behorend bij aanleiding A uit de NEN 5725. In paragraaf 2.9 staat de conclusie van het vooronderzoek weergegeven. De onderzoeksvragen staan beschreven in paragraaf 2.10.

Voor het inventariseren van de verdachte deellocaties (voormalige of huidige bedrijfsactiviteiten, dempingen, tanks, incidenten et cetera) zijn de volgende informatiebronnen geraadpleegd:

- Kadaster
- BAG-gegevens
- Bodemloket
- Luchtfoto's van Cyclomedia Streetsmart
- Historische topografische kaarten van Topotijdreis
- Door de opdrachtgever aangeleverde informatie
- Fysieke terreinverkenning
- Omgevingsdienst Flevoland & Gooi en Vechtstreek

2.2 Locatiegegevens

De onderzoekslocatie betreft een akkerbouwperceel gelegen ten westen van Olsterpad 6 en ten zuiden van de Hoge Vaart. De onderzoekslocatie grenst ten zuiden aan een hoogspanningsstation van Liander/TenneT dat op dit moment wordt aangelegd. In figuur 2.1 is de situering van de onderzoekslocatie weergegeven.

¹ NEN 5740: Bodem - Onderzoeksstrategie bij verkennend onderzoek naar de milieuhygiënische kwaliteit van bodem en grond, januari 2009/A1:2016

² NEN 5725: Bodem - Strategie bij het uitvoeren van milieuhygiënisch vooronderzoek, oktober 2017



Figuur 2.1 Situering van de onderzoekslocatie (rood omkaderd)

Tabel 2.1 Algemene gegevens onderzoekslocatie

Kadastrale gegevens (www.kadaster.nl)	Gemeente: Dronten Sectie: C Perceel: 1963
RD-coördinaten (X/Y)	X: 180746, Y: 501490
Bevoegd gezag Wbb	Gemeente Dronten
Oppervlakte (ha)	6
Verhardingssituatie (m ²)	(onverhard)
Bebouwing (m ²)	Niet aanwezig
Voormalig gebruik	Akkerland/grasland
Huidig gebruik	Akkerland/grasland
Toekomstig gebruik	Locatie Dronter Energie Opslag
Bodemfunctieklasse *	Landbouw/natuur
Bodemkwaliteitsklasse*	Bovengrond: Landbouw/natuur Ondergrond: Landbouw/natuur
Bodemkwaliteitskaart inclusief PFAS?	Ja, middels generiek beleid

* Bodemkwaliteitskaart Gemeenten Almere, Dronten, Lelystad, Noordoostpolder, Urk en Zeewolde, Lievense CSO

2.3 Regionale bodemopbouw en geohydrologie

In tabel 2.2 staan de regionale geohydrologische gegevens ter plaatse van de onderzoekslocatie weergegeven. Lokale omstandigheden zoals waterlopen, drainagesystemen, (lekkende) rioleringen en dergelijke kunnen de regionale stromingsrichting van het freatisch grondwater beïnvloeden.

Tabel 2.2 Regionale geohydrologische gegevens en bodemopbouw

Onderdeel	Bevinding	Informatiebron
Regionale bodemopbouw	Mn35A Kalkrijke poldervaaggronden; lichte klei, profielverloop 5	Bodemkaart van Nederland, WUR ¹
Maaiveldhoogte	3.37 m -NAP	AHN ²
Stijghoogte freatische grondwater	2.36 m -NAP	NAGROM ³
Verwachte regionale grondwaterstromingsrichting van het eerste watervoerend pakket	West Zuid West	NAGROM ³
In een grondwaterbeschermingsgebied?	Nee	INSPIRE View ⁴
Onttrekkingen binnen de onderzoekslocatie?	Nee	wkotool.nl ⁵
Kwel / infiltratie (tussen deklaag en watervoerende laag)	kwel (0,1-0,5 mm/dag)	Klimaateffectatlas ⁶

¹ <https://www.wur.nl/nl/show/Bodemkaart-1-50-000.htm>, ² Actueel Hoogtebestand Nederland (AHN2), ³ NAGROM, Nationaal Grondwater Model, ⁴ INSPIRE view service voor AreaManagement van de gezamenlijke provincies, ⁵ Betreft onttrekkingen die zowel vergunningsplichtig als meldingsplichtig zijn, ⁶ Klimaateffectatlas stichting CAS, kwel en infiltratie huidig

2.4 Historische gegevens

Uit (historische) topografische kaarten (www.topotijdreis.nl) blijkt dat de onderzoekslocatie vanaf het ontstaan van de Flevopolder altijd in gebruik is geweest als akker-/grasland. De bebouwing ter plaatse van Olsterpad 6 is rond circa 1974 gebouwd. De ontwikkeling van de onderzoekslocatie is weergegeven in de figuren 2.2 en 2.3.



Figuur 2.2 Onderzoekslocatie rond 1963 (links) en rond 1973 (rechts) Bron: www.topotijdreis.nl



Figuur 2.3 Onderzoekslocatie rond 1990 (links) en rond 2021 (rechts) Bron: www.topotijdreis.nl

2.5 Uitgevoerde bodemonderzoeken en verontreinigingssituaties

Vanuit de omgevingsdienst Flevoland & Gooi en Vechtstreek verkregen informatie blijkt dat nabij (<25 m) de onderzoekslocatie in het verleden een historisch onderzoek is gedaan, zie tabel 2.3.

Tabel 2.3 Overzicht verdachte deellocales

Naam onderzoek	Onderzoeksbureau	Kenmerk	Datum
Historisch onderzoek loswal Olsterdwarspad (D10) te Dronten	Tauw	4295568	16 december 2003

Bovenstaand onderzoek is uitgevoerd ter invulling van het 'landsdekkend beeld' en het verkrijgen van inzicht in de werkvoorraad voor bodemsaneringsprogramma's. Conclusie uit dit onderzoek is dat op de locatie niet kan worden vastgesteld of er activiteiten hebben plaatsgevonden die kunnen duiden op een bodemverontreiniging.

2.6 Asbestverdachtheid van de bodem

De bodem ter plaatste van de onderzoekslocatie wordt vooralsnog als onverdacht beschouwd op het voorkomen van een verontreiniging met asbest.

2.7 PFAS-verdachtheid van de bodem

Als gevolg van atmosferische depositie wordt de bodem als verdacht aangemerkt op het voorkomen van PFAS. Omdat op en nabij (< 25 meter) de onderzoekslocatie geen puntbronnen met PFAS aanwezig zijn, wordt de kans op verontreiniging met PFAS beperkt geacht. Op basis van de bodemkwaliteitskaart worden PFAS gehalten verwacht beneden de landelijke achtergrondwaarden. De onderzoekslocatie is onverdacht op het voorkomen van GenX.

2.8 Terreinverkenning

Op 16 september 2022 is door Jan Folkers een fysieke terreinverkenning uitgevoerd. Tijdens de terreinverkenning zijn geen bijzonderheden waargenomen.

2.9 Conclusies vooronderzoek

Op basis van de resultaten uit het vooronderzoek kunnen ten aanzien van de bodem ter plaatse van de onderzoekslocatie de volgende conclusies worden getrokken:

- Vooral nog verwachten wij niet dat historische activiteiten en/of calamiteiten nabij (< 25 meter) de onderzoekslocatie voor een verontreiniging kunnen hebben gezorgd
- De onderzoekslocatie welke altijd in gebruik is geweest als akkerland, wordt als onverdacht beschouwd op het voorkomen van parameters uit het standaard stoffenpakket grond en asbest
- Er zijn geen aanleidingen om puntbronnen met betrekking tot PFAS te verwachten. Op basis van de bodemkwaliteitskaart worden PFAS gehalten in de bodem verwacht beneden de landelijke achtergrondwaarden

2.10 Beantwoording onderzoeksvragen vooronderzoek

In het kader van de aanleg van de voorgenomen ontwikkeling zijn de volgende onderzoeksvragen opgesteld:

- Wat is de milieuhygiënische kwaliteit van de grond ter plaatse van de onderzoeklocatie?
- Wat is de milieuhygiënische kwaliteit van het grondwater ter plaatse van de onderzoeklocatie?

3 Onderzoeksstrategie en uitgevoerde werkzaamheden

3.1 Onderzoeksstrategie

Op basis van het vooronderzoek is het verkennend bodemonderzoek uitgevoerd conform de onderzoeksstrategie voor een 'grootschalige onverdachte niet-lijnvormige locatie' (ONV-GR-NL, NEN 5740).

3.2 Uitgevoerde werkzaamheden

De grond is bemonsterd op vrijdag 16 september 2022 door Jan (J.) Folkers en Nick (N.) Wijbinga en op 19 september 2022 door Kees (K.R.) Meerlo. Het grondwater is bemonsterd op woensdag 28 september 2022 door Kees (K.R.) Meerlo. Het veldwerk is uitgevoerd onder certificaatnummer K54913.

Tabel 3.1 Overzicht uitgevoerde veld- en analysewerkzaamheden

Omschrijving		
Omvang onderzoekslocatie	6 ha	
Veldwerk	Aantal	Monsterpuntnummers
Boring tot circa 2,0 m -mv	25	2, 4 t/m 9, 11, 12, 14, 15, 23 t/m 36
Boring tot circa 3,0 m -mv	4	3, 13, 16 en 17
Boring met peilbuis tot circa 3,0 m -mv	7	1, 10, 18, 19, 20, 21, 22
Analyses	Aantal	(Meng)monstercodes
Standaard stoffenpakket grond ¹	Bovengrond: 4	MM1, MM2, MM5, MM6
	Ondergrond: 4	MM3, MM4, MM7 en MM8

Omschrijving		
Standaard stoffenpakket grondwater ²	7	1, 10, 18, 19, 20, 21, 22

- ¹⁾ Lutum en organische stof, metalen (barium, cadmium, kobalt, koper, kwik, lood, molybdeen, nikkel en zink), PCB (7), PAK (10), minerale olie (GC) en droge stof
- ²⁾ Metalen (barium, cadmium, kobalt, koper, kwik, lood, molybdeen, nikkel en zink), BTEXN, VOCl en minerale olie (GC)

3.3 Veiligheid, kwaliteit en duurzaamheid

Voor een overzicht van de veiligheids- en kwaliteitsaspecten en afwijkingen van vigerende protocollen wordt verwezen naar bijlage 3.

4 Resultaten

4.1 Zintuiglijke waarnemingen en veldmetingen

Tijdens de veldwerkzaamheden zijn op het maaiveld en in de opgeboorde grond geen asbestverdachte materialen waargenomen. De boven- en ondergrond (0,0-1,0 m -mv) bestaat uit klei. De ondergrond (1,0-3,0 m -mv) bestaat uit fijn zand. Voor details wordt verwezen naar de boorprofielen in bijlage 4.

4.2 Veldmetingen grondwater

Voorafgaand aan de bemonstering van de peilbuis zijn een aantal veldmetingen verricht. De grondwaterbemonsteringsdata is weergegeven in tabel 4.1.

Tabel 4.1 Grondwaterbemonsteringsdata

Peilbuis	Filterdiepte (m -mv)	Datum	GWS (m -mv)	pH (-)	EC (μ S/cm)	Spoelwater (l)	Troebelheid (ntu)	Belucht (ja/nee)
1	2,50-3,50	28.09.2022	1,17	7,02	1343	3	610	Nee
10	2,40-3,40	28.09.2022	1,60	6,78	1374	3	701	Nee
18	2,00-3,00	28.09.2022	1,41	6,77	1322	4	174	Nee
19	2,30-3,30	28.09.2022	1,25	6,85	1613	3	226	Nee
20	2,00-3,00	28.09.2022	1,22	6,98	1098	3	535	Nee
21	2,00-3,00	28.09.2022	1,50	6,76	1858	5	575	Nee
22	2,00-3,00	28.09.2022	1,15	6,69	1183	3	47	Nee

De gemeten waarden voor de zuurgraad (pH) en de geleidbaarheid (EC) zijn normaal voor deze regio. De gemeten waarde voor troebelheid in het grondwater ter plaatse van alle peilbuizen wordt als verhoogd beschouwd (NTU > 10). Een verhoogde troebelheid kan in sommige gevallen leiden tot een overschatting van de concentraties aan organische parameters in het grondwater. Hierdoor kunnen mogelijk onterecht hoge concentraties in het grondwater worden gemeten.

Tijdens de grondwaterbemonstering is per peilbuis gecontroleerd of de bovenkant van het filter zich onder de grondwaterstand bevindt. De bovenkant van alle filters bevonden zich onder de grondwaterstand waardoor geen van de monsters belucht is geraakt.

Het grondwater ter plaatse van alle peilbuizen stroomde tijdens de bemonstering goed toe, er is voorafgaand aan de bemonstering voldoende spoelwater afgepompt, de bemonstering is uitgevoerd bij een constante EC en zonder beluchting. De verhoogde NTU-waarde heeft geen negatieve invloed op de kwaliteit van onderhavig onderzoek. Herbemonstering van het grondwater is niet noodzakelijk. Verwacht wordt dat de gemeten concentraties in het grondwater representatief zijn voor de werkelijk aanwezige concentraties.

4.3 Resultaten grond

In de tabellen 4.1 is een samenvatting opgenomen van de onderzoeksresultaten. Het toetsingskader is opgenomen in bijlage 5. Voor een volledig naar standaardbodem omgerekend toetsingsoverzicht wordt verwezen naar bijlage 6. De analysecertificaten zijn opgenomen in bijlage 7.

Tabel 4.1 samenvatting getoetste analyseresultaten grond en samenstelling mengmonsters

(Meng) monster	Deel monster	Diepte (m - mv)	Textuur en bijzonderheden ##	> AW	> T	> I	BBK# (indicatief)
Bovengrond							
MM1	1-1, 2-1, 3-1, 8-1, 9-1, 13-1, 14-1, 15-1	0-0,5	klei, planten 1, roest 1, geroerd	-	-	-	AT
MM2	4-1, 5-1, 6-1, 7-1, 10-1, 12-1	0-0,5	klei, planten 1, roest 1, geroerd	-	-	-	AT
MM5	16-1, 18-1, 21-1, 23-1, 26-1, 27-1, 28-1, 29-1, 37-1, 111-1	0-0,5	klei	-	-	-	AT
MM6	19-1, 20-1, 22-1, 24-1, 30-1, 32-1, 33-1, 34-1, 35-1, 36-1	0-0,5	klei, schelpen 1, geroerd	-	-	-	AT
Ondergrond							
MM3	1-2, 3-2, 10-2, 13-2	0,5-1	klei, planten 1, roest 2, geroerd	-	-	-	AT
MM4	1-4, 3-4, 10-4, 13-4	1,5-2	matig grof zand	-	-	-	AT
MM7	16-3, 21-3	1-1,5	veen	-	-	-	AT
MM8	16-4, 17-3, 17-4, 18-4, 19-4, 20-3, 20-4, 21-4, 22-3, 22-4	1-2	fijn zand	-	-	-	AT

- # Toepassing op landbodem
- ## De mate van bijmenging weergegeven. 1: zeer weinig (<1 %), 2: weinig (1 – 5 %), 3: matig (5 – 10 %), 4: veel (10 – 15 %), 5: zeer veel (15 – 50 %)
- Geen overschrijdingen van geanalyseerde parameters
- AT Altijd toepasbaar

4.4 Resultaten grondwater

In tabel 4.5 is een samenvatting opgenomen van de onderzoeksresultaten van het grondwater. Het toetsingskader is opgenomen in bijlage 5. Voor een volledig toetsingsoverzicht wordt verwezen naar bijlage 6 en de analysecertificaten zijn opgenomen in bijlage 7.

Tabel 4.5 Samenvatting onderzoeksresultaten grondwater

Peilbuis	Filterstelling (m-mv)	> S	> T	> I	Veiligheidsklasse
Pb 1 F	2,5-3,5	Ba, naftaleen	-	-	Geen Klasse
Pb 10 F	2,4-3,4	Ba	-	-	Geen Klasse
Pb 18 F	2,0-3,0	Ba	-	-	Geen Klasse
Pb 19 F	2,3-3,3	Ba	-	-	Geen Klasse
Pb 20 F	2,0-3,0	Ba, Mo, naftaleen	-	-	Geen Klasse
Pb 21 F	1,0-2,0	-	-	-	Geen Klasse
Pb 22 F	2,0-3,0	-	-	-	Geen Klasse

-: Geen overschrijdingen van geanalyseerde parameters

S: Streefwaarde, T: Tussenwaarde, I: Interventiewaarde

4.5 Beantwoording onderzoeksvragen

Door middel van dit verkennend bodemonderzoek kan antwoord worden gegeven op de in paragraaf 2.10 gestelde onderzoeksvragen.

Wat is de milieuhygiënische kwaliteit van de grond ter plaatse van de onderzoekslocatie?

Uit de analyseresultaten blijkt dat in geen van de samengestelde mengmonster gehalten zijn aangetoond boven de achtergrondwaarde.

Wat is de milieuhygiënische kwaliteit van het grondwater ter plaatse van de onderzoekslocatie?

Uit de analyseresultaten blijkt dat in het grondwater concentraties aan barium, naftaleen en molybdeen zijn aangetroffen boven de streefwaarde. De overige geanalyseerde parameters komen niet verhoogd voor.

5 Conclusies en aanbevelingen

Met dit onderzoek is de milieuhygiënische kwaliteit van de bodem (grond- en grondwater) ter plaatse van de onderzoekslocatie in voldoende mate vastgesteld. De resultaten vormen geen aanleiding tot nader onderzoek en vormen geen belemmeringen voor de voorgenomen ontwikkeling.

In grond zijn geen verontreinigingen vastgesteld. Het grondwater is maximaal licht verontreinigd met barium, molybdeen en/of naftaleen.

Bij eventueel toekomstig grondverzet vormt dit onderzoek geen geldig bewijsmiddel, maar geldt het als indicatie voor de kwaliteit van de af te voeren grond. Bij grondverzet en afvoer van grond vanaf de locatie kan het daarom noodzakelijk zijn een partijkeuring volgens de richtlijnen van het Besluit bodemkwaliteit uit te voeren. Tevens dient hierbij dan aandacht te zijn voor PFAS.

Kenmerk R001-1288222GRE-V04-kst-NL

Melding toepassen van grond

Het elders toepassen van vrijkomende grond en bouwstoffen dient vijf werkdagen voorafgaand aan de toepassing gemeld te worden via www.meldpuntbodemkwaliteit.nl.



Kenmerk

R001-1288222GRE-V04-kst-NL

Bijlage 1

Regionale ligging onderzoekslocatie

Regionale ligging van de onderzoekslocatie

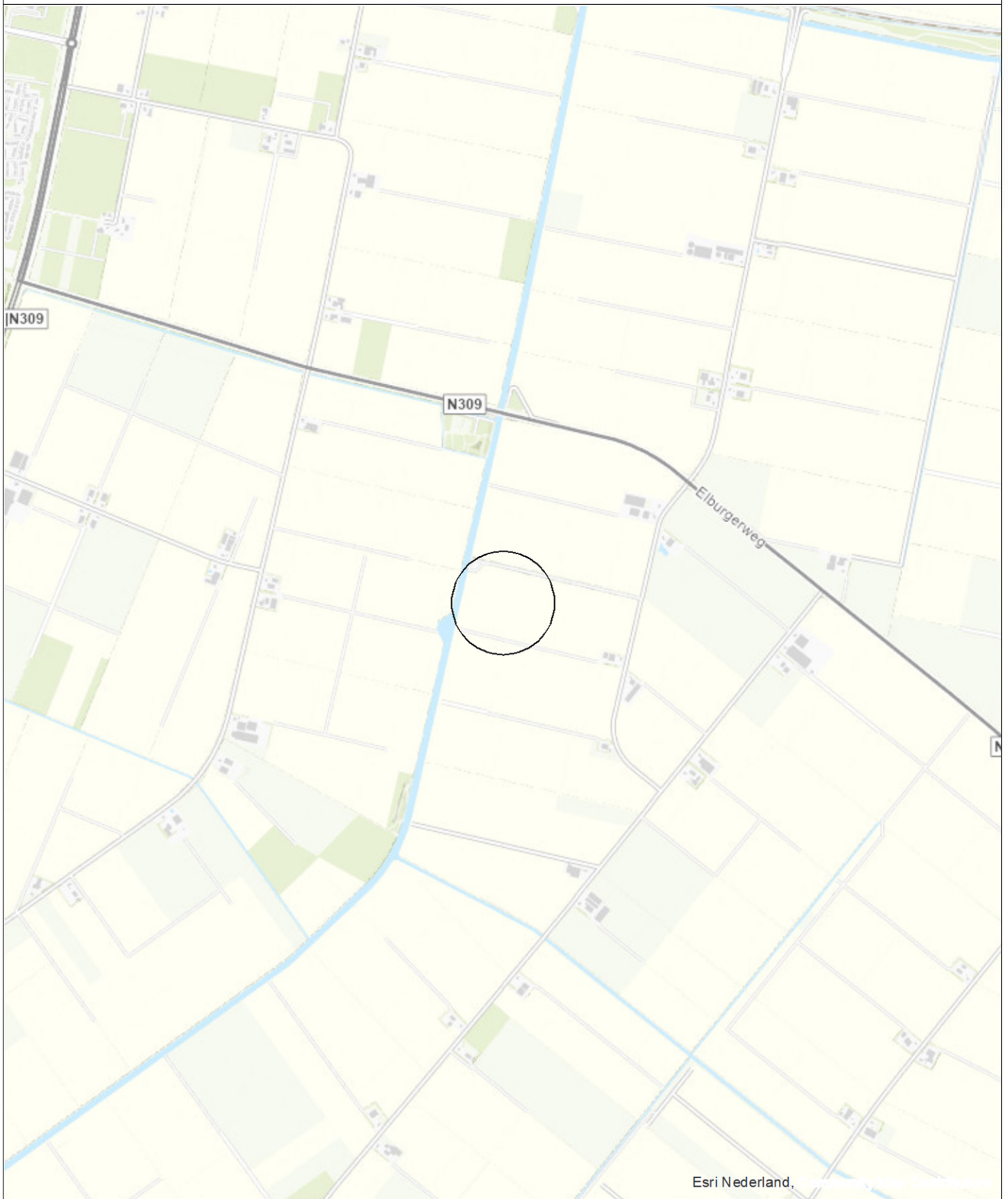

0 300 600 900 1.200 m

Opdrachtgever Begro, Pure Energie en FlevoBESS	Schaal 1:25000	Status Definitief
Project Dronten nabij Olsterpad 6	Formaat A4	Projectnummer 1288222
Onderdeel Regionale ligging van de onderzoekslocatie	Datum: 27-10-2022 Get.: TDA Gec. #	Tekeningnummer 1
Postbus 133 7400 AC Deventer Telefoon (0570) 69 99 11 Fax (0570) 69 99 66		



Kenmerk

R001-1288222GRE-V04-kst-NL

Bijlage 2

Kaart situering monsternemingspunten

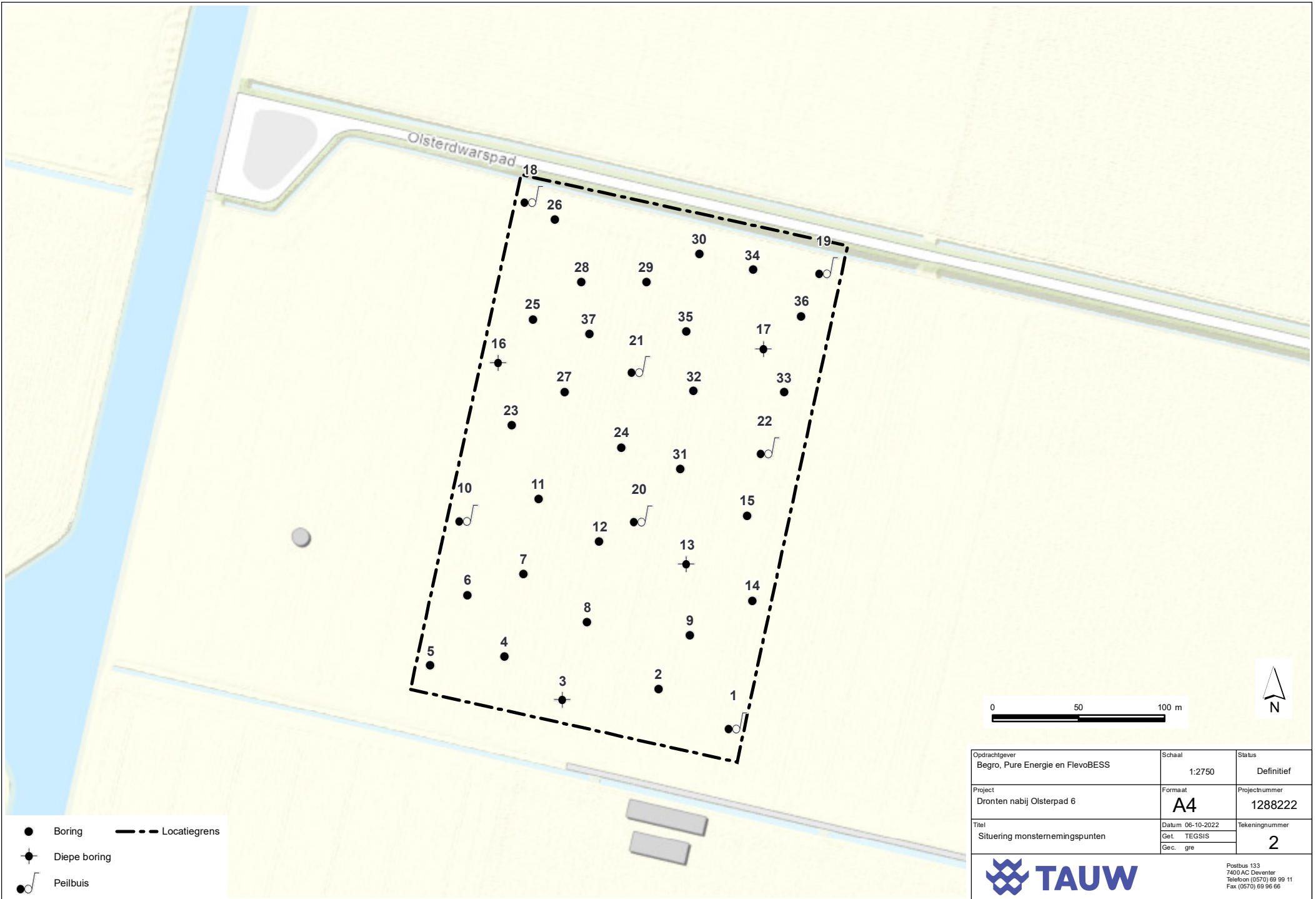

- Boring
- ⊕ Diepe boring
- 🎵 Peilbuis
- Locatiegrens

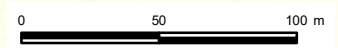

Opdrachtgever Begro, Pure Energie en FlevoBESS	Schaal 1:2750	Status Definitief
Project Dronten nabij Olsterpad 6	Formaat A4	Projectnummer 1288222
Titel Situering monsternemingspunten	Datum 06-10-2022	Tekeningnummer
	Get. TEGSIS	2
Get. gre		



Postbus 133
7400 AC Deventer
Telefoon (0570) 69 99 11
Fax (0570) 69 96 66

Bijlage 3 Veiligheid en kwaliteit

SIKB veldwerkprotocollen voor bodemonderzoek



Het keurmerk 'kwaliteitswaarborg Bodembeheer' geeft aan dat de activiteiten in het kader bodembeheer, waaronder veldwerk bij milieuhygiënisch bodem- en waterbodemonderzoek goed en betrouwbaar volgens door de overheid opgestelde protocollen en programma's zijn uitgevoerd. TAUW bv is erkend voor het uitvoeren van veldwerk bij milieuhygiënisch bodem- en waterbodemonderzoek conform de protocollen 2001, 2002, 2003 en 2018. TAUW bv verklaart dat het veldwerk onafhankelijk van de opdrachtgever is uitgevoerd conform de eisen van BRL SIKB 2000. Bij interne opdrachtverlening is gebruik gemaakt van interne functiescheiding onder de voorwaarden die het Besluit bodemkwaliteit hieraan stelt.

Alle veldwerkzaamheden behorende bij het landbodemonderzoek en waterbodemonderzoek zijn uitgevoerd binnen de reikwijdte van het certificatieschema, volgens de eisen uit het certificatieschema BRL SIKB 2000: Beoordelingsrichtlijn voor het SIKB procescertificaat Veldwerk bij milieuhygiënisch landbodemonderzoek en waterbodemonderzoek:

- Protocol 2001: Plaatsen van handboringen en peilbuizen, maken van boorbeschrijvingen, nemen van grondmonsters en waterpassen
- Protocol 2002: Het nemen van grondwatermonsters

De analyses zijn uitgevoerd bij een geaccrediteerd milieulaboratorium.

Overige veiligheids- en kwaliteitsaspecten

De aanwezigheid en ligging van kabels en leidingen is bepaald door het doen van een Klic-melding.

TAUW verklaart hierbij dat het een onafhankelijke positie heeft (en kan behouden) ten opzichte van de opdrachtgever. Dat wil zeggen dat er geen organisatorische relatie bestaat met de opdrachtgever (zuster- of moederbedrijf) of diens eigenaar.



Kenmerk

R001-1288222GRE-V04-kst-NL

Bijlage 4

Boorprofielen

Legenda boorprofielen

1 Datum: 01-01-2013
 X: 202677,98
 Y: 438991,13
 deskundige TAUW bv

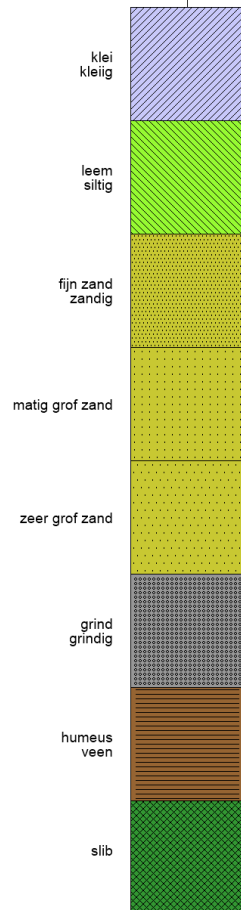

2 Datum: 01-01-2013
 X: 136440,12
 Y: 492314,1
 deskundige TAUW bv

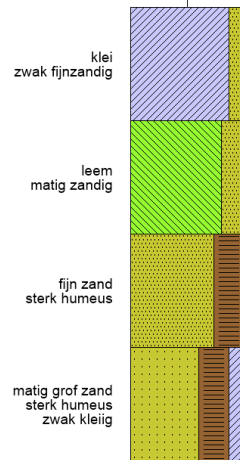

monsterpunt nummer **3** Datum: 01-01-2013
 X: 136440,12
 Y: 492314,1
 deskundige TAUW bv

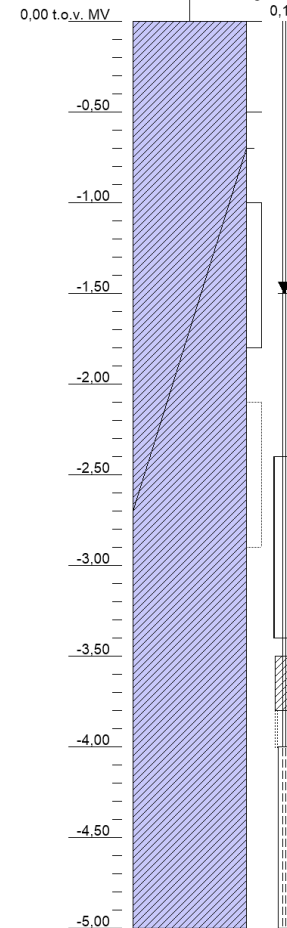

— plaatsingsdatum boring
 — x-coördinaat
 — y-coördinaat
 — deskundige
 — bovenkant peilbuis tov mv

— monstercodering

G: **Indicatieve geurzone**

- G: -
 1 = zeer licht
 2 = licht
 3 = matig
 4 = sterk
 5 = zeer sterk

— grondwaterstand

— steekbusmonster

— peilbuis

— bodemluchtmonster

Bijzonderheid

- 1 = zeer licht
 2 = licht
 3 = matig
 4 = sterk
 5 = zeer sterk

— casing

— bentoniet

— grind

— filter



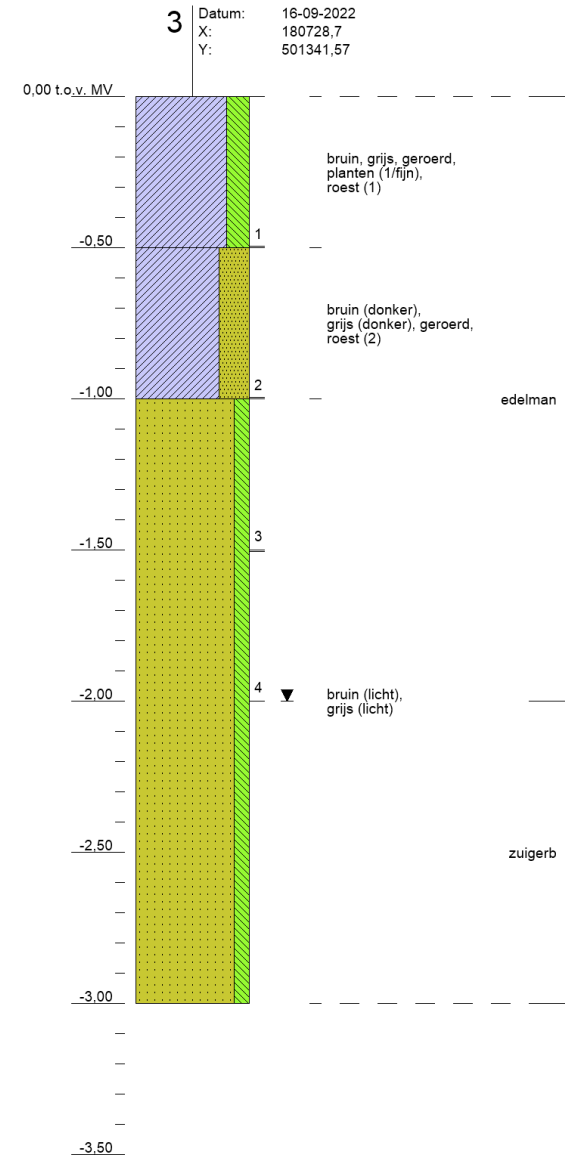
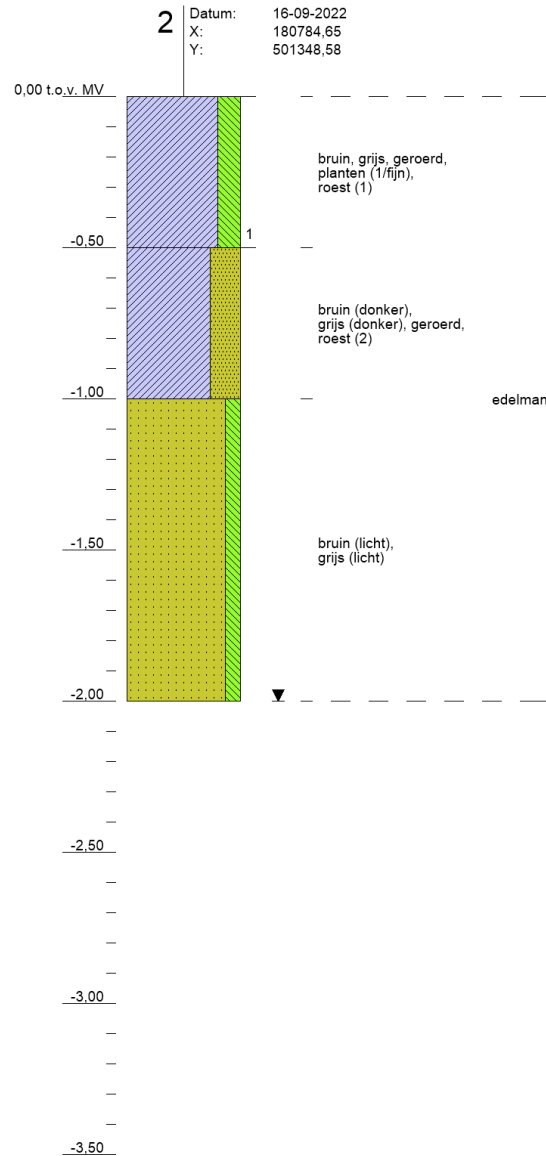
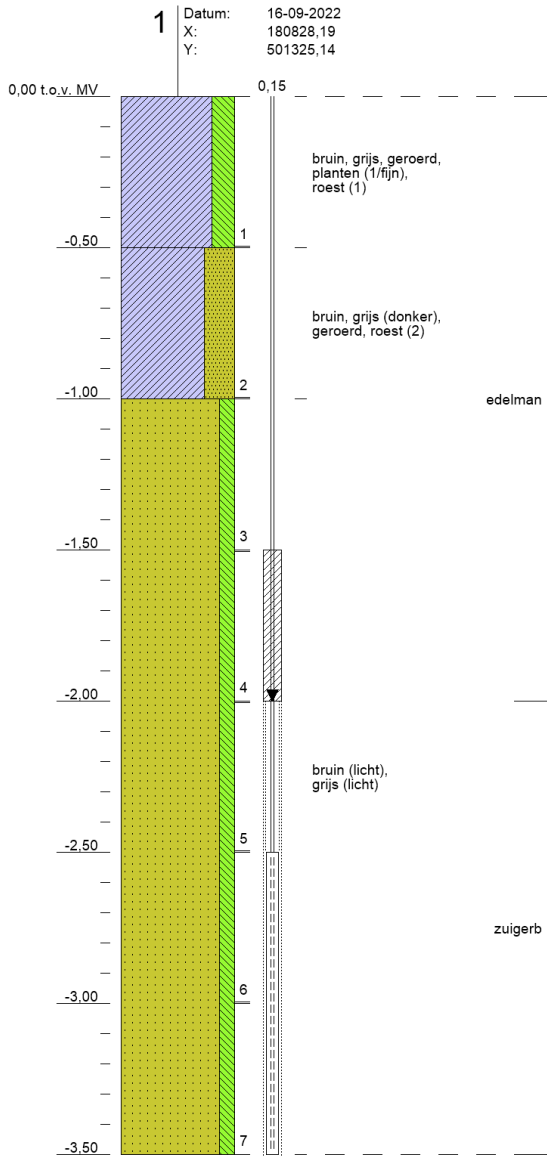

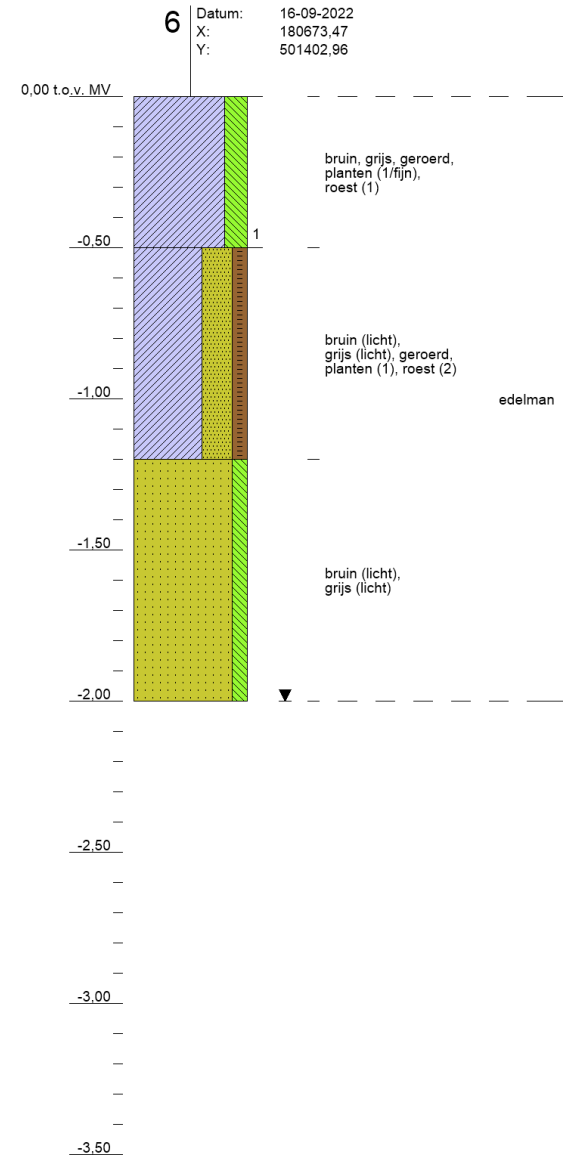
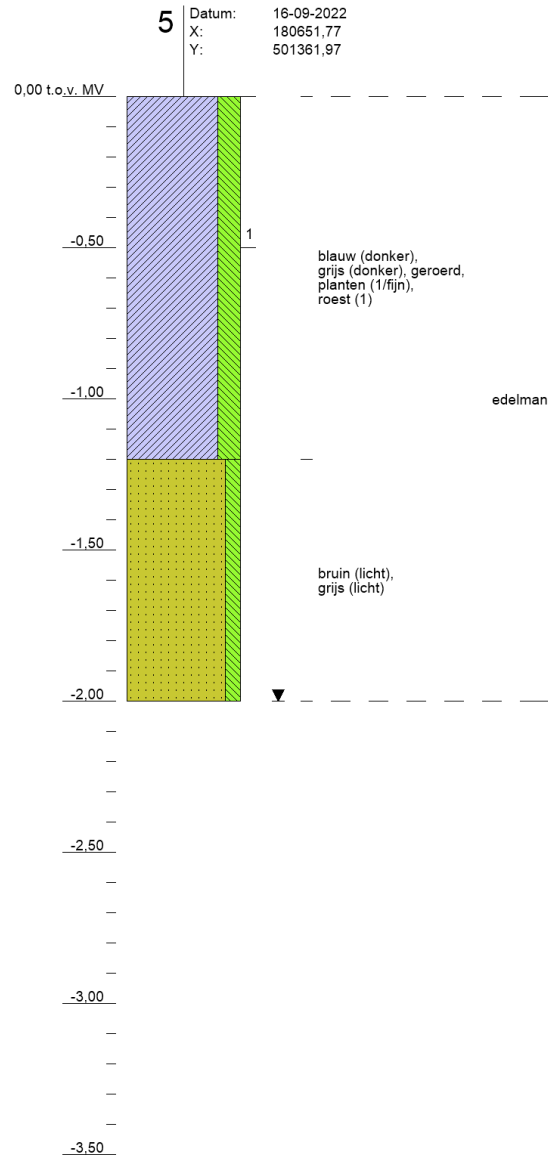
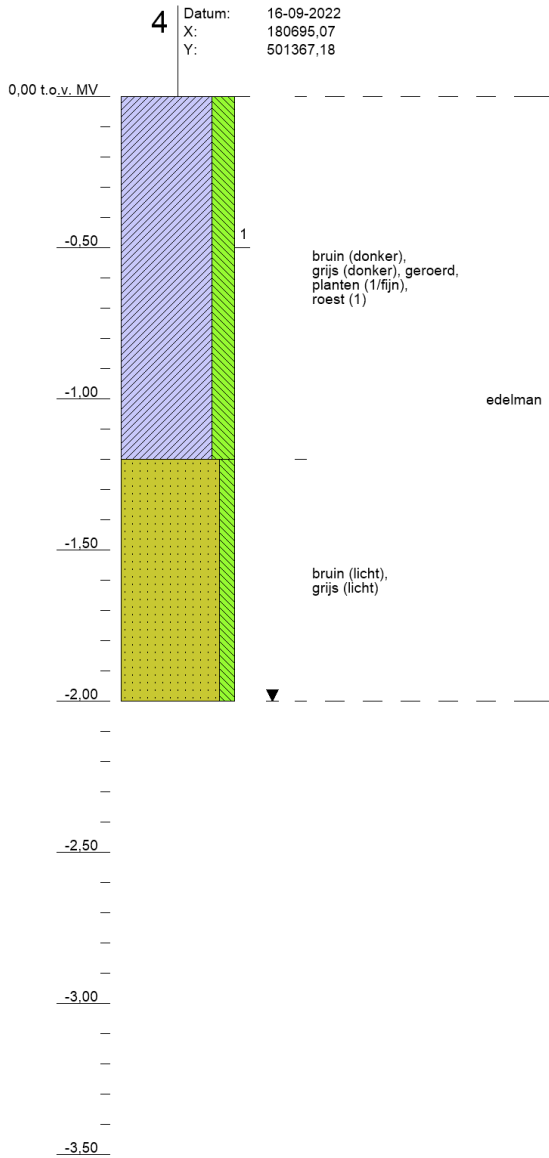

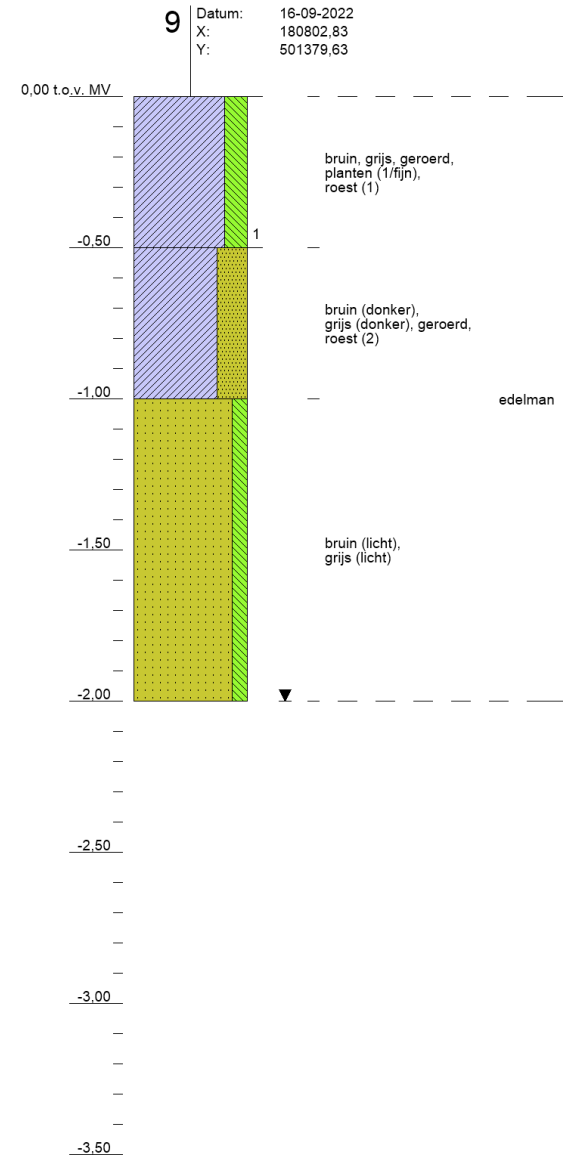
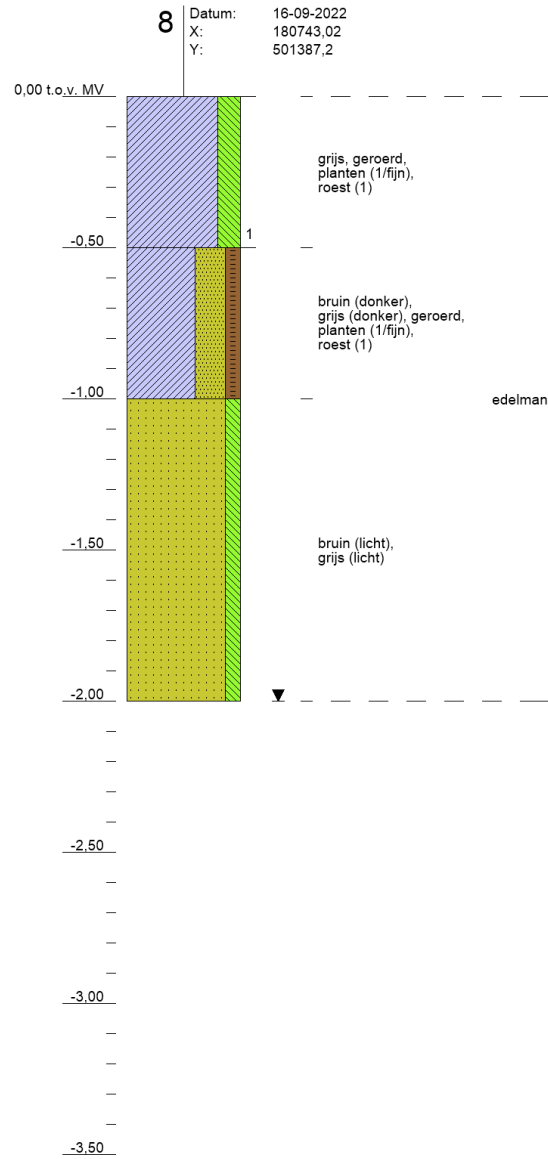
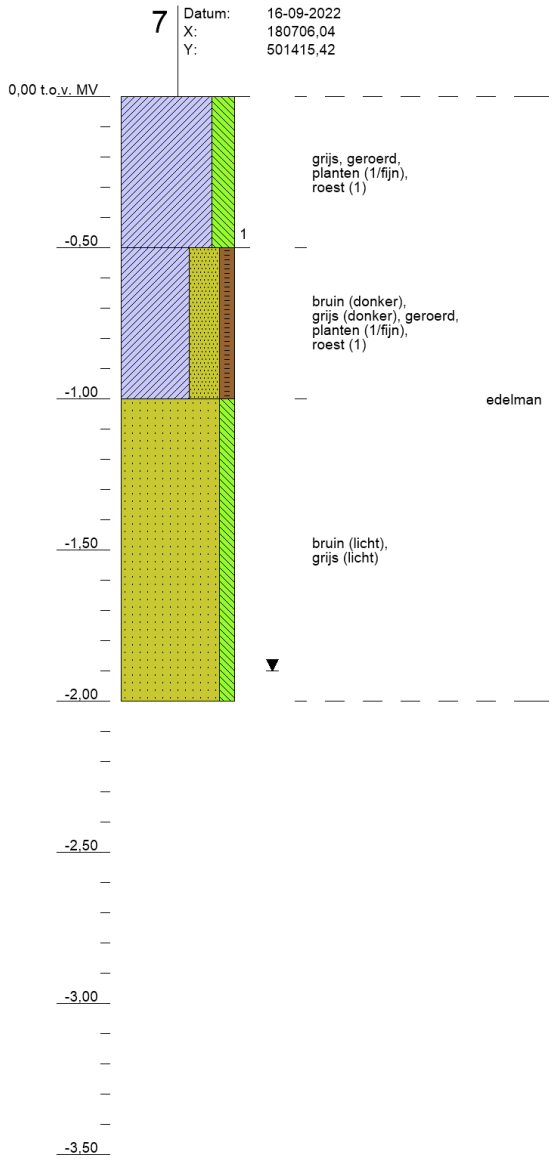

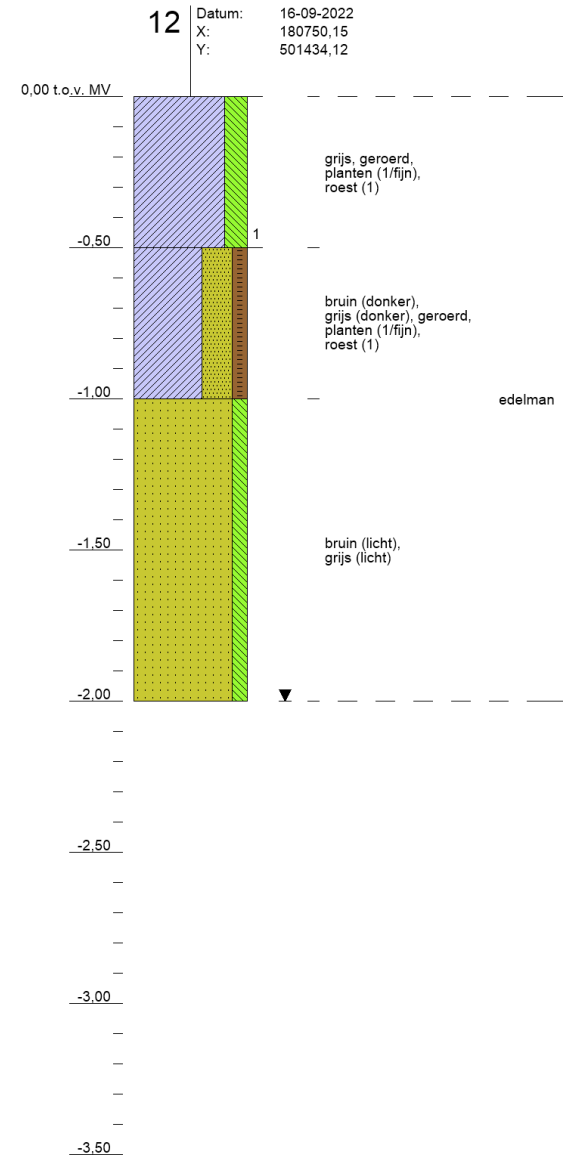
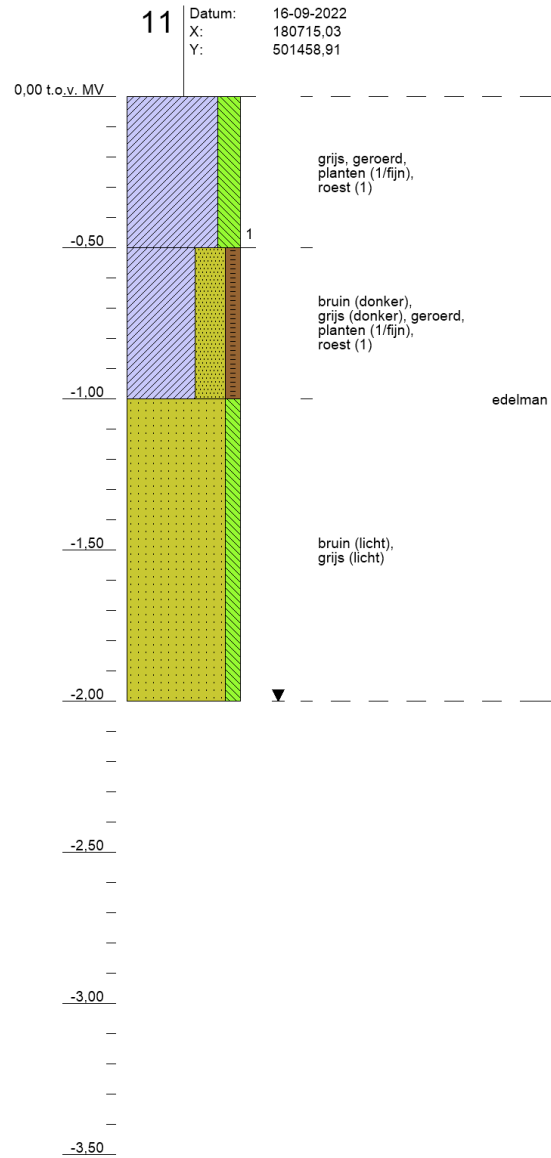
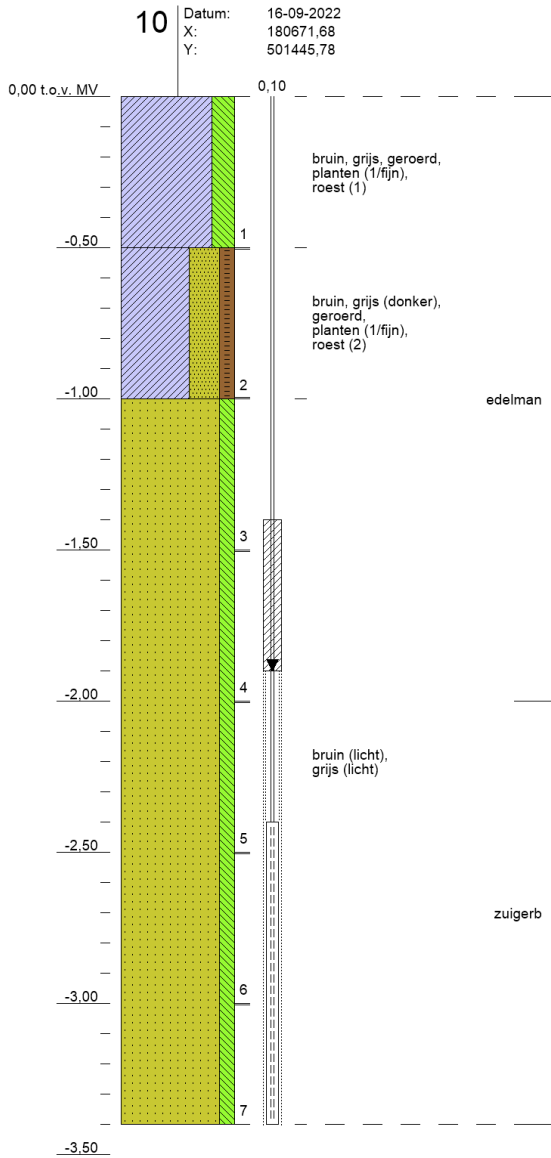

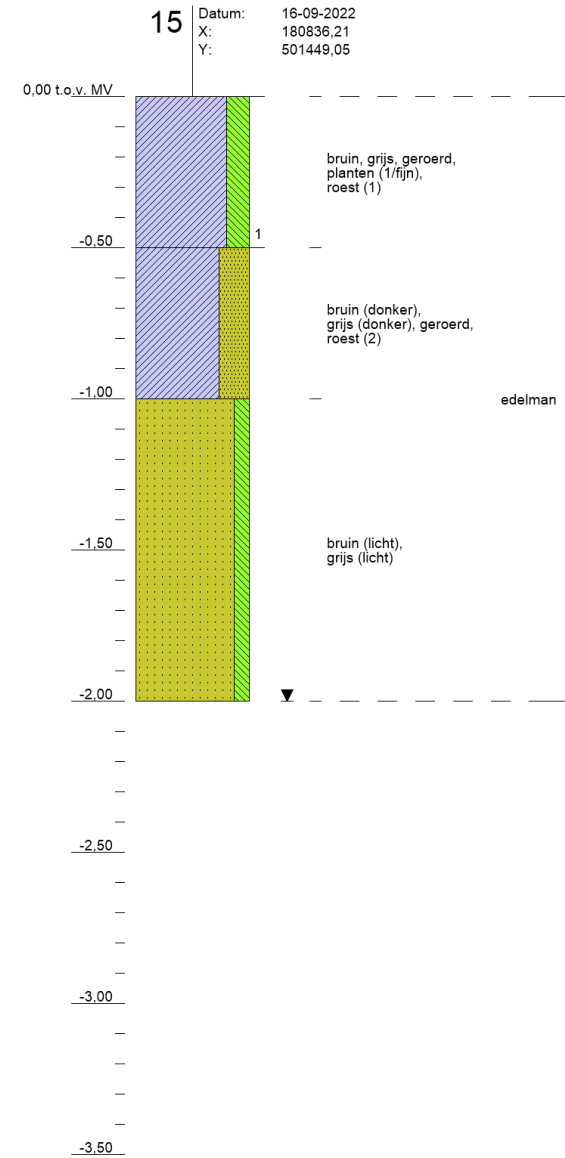
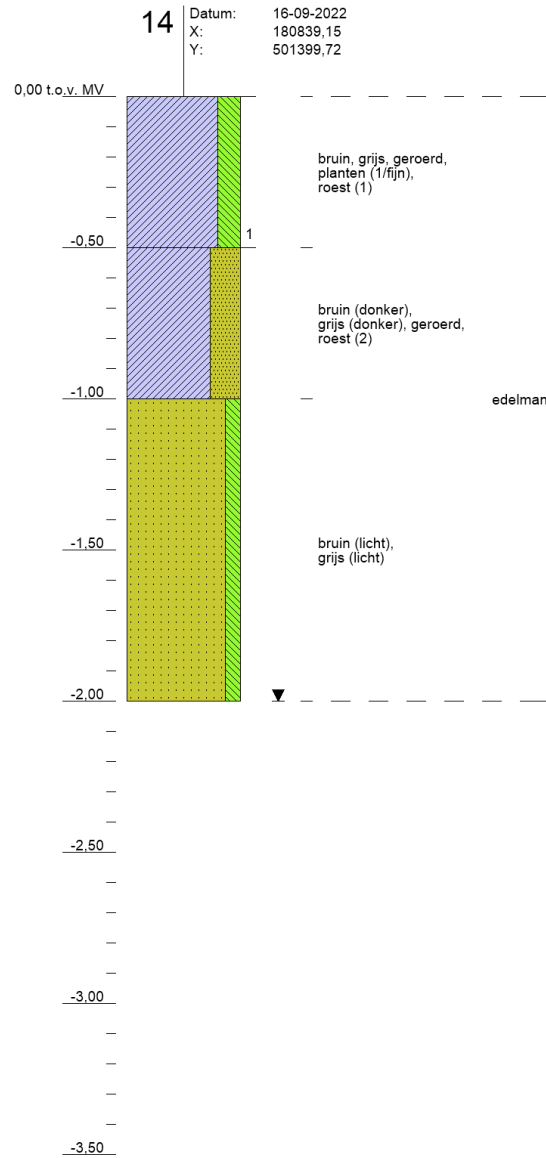
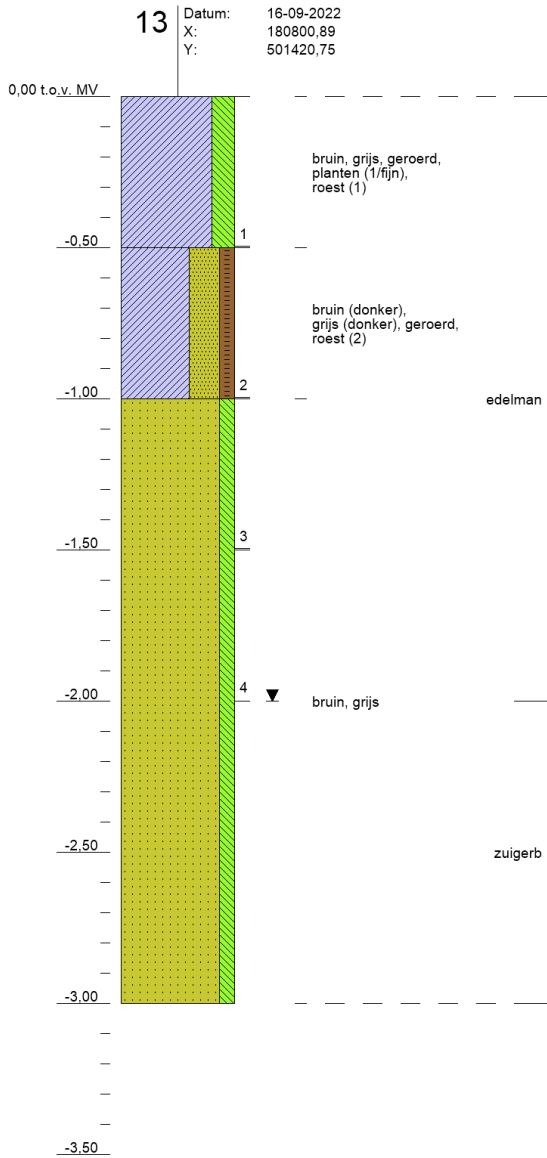

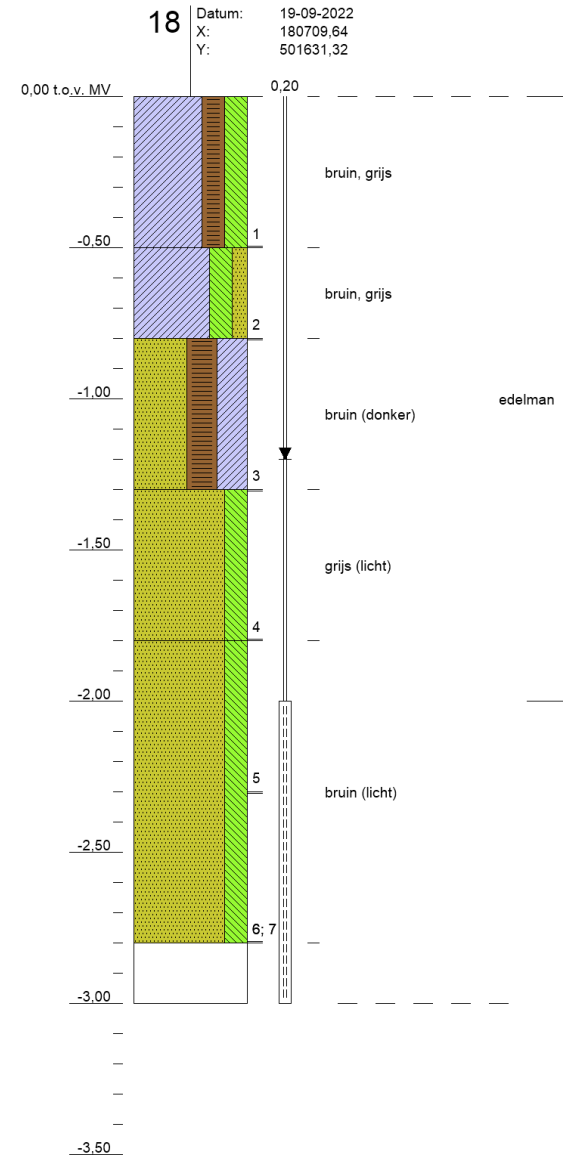
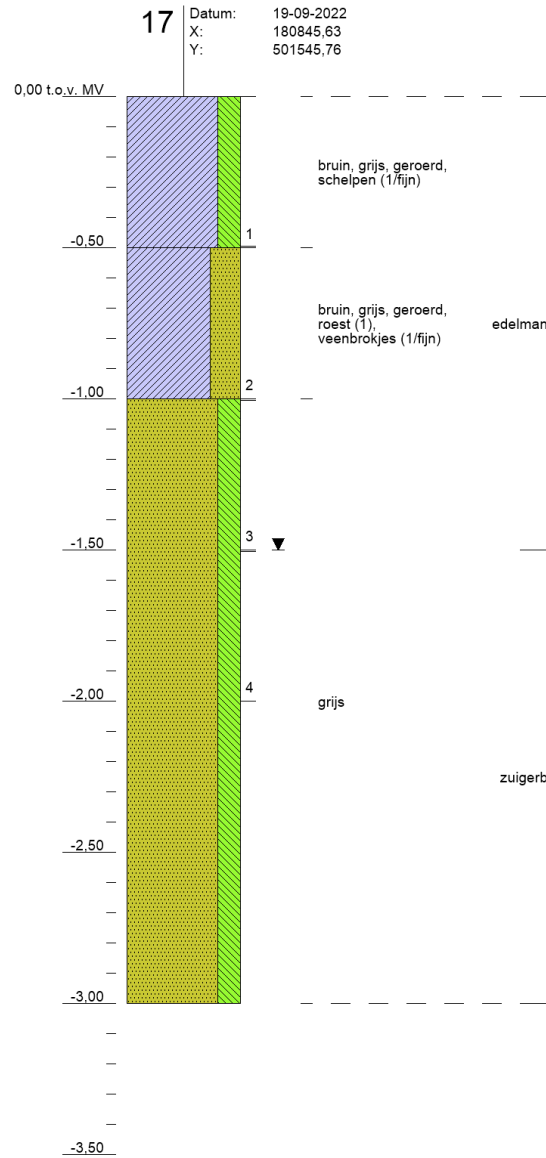
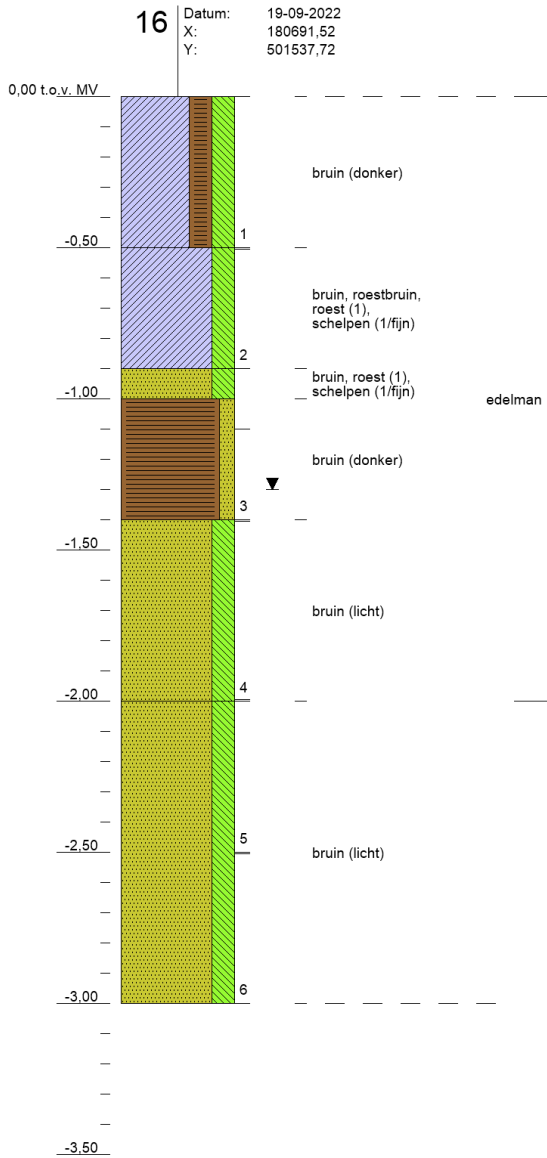

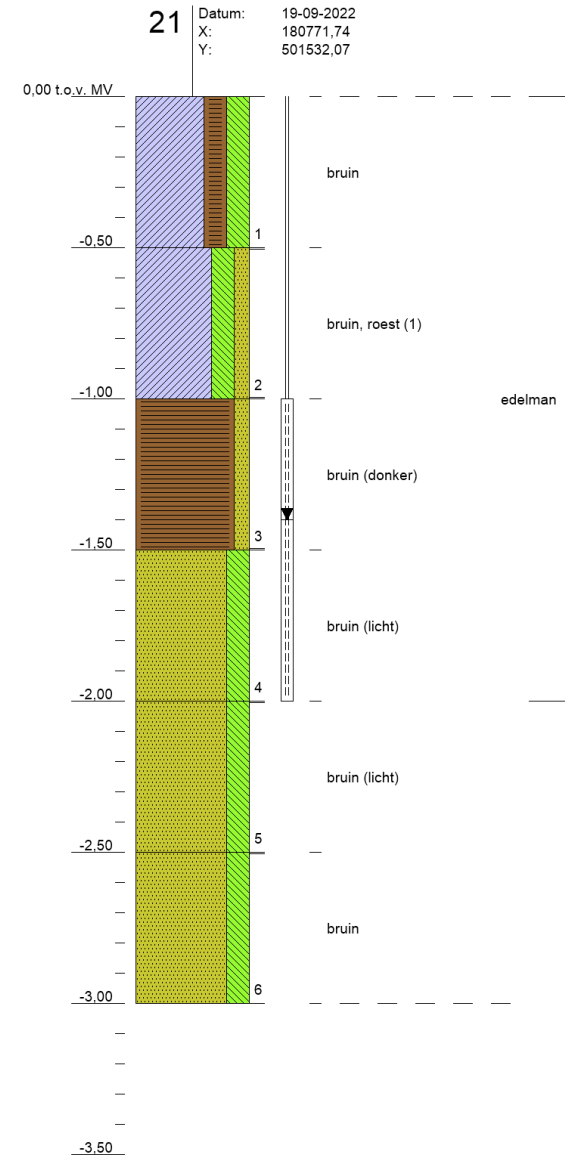
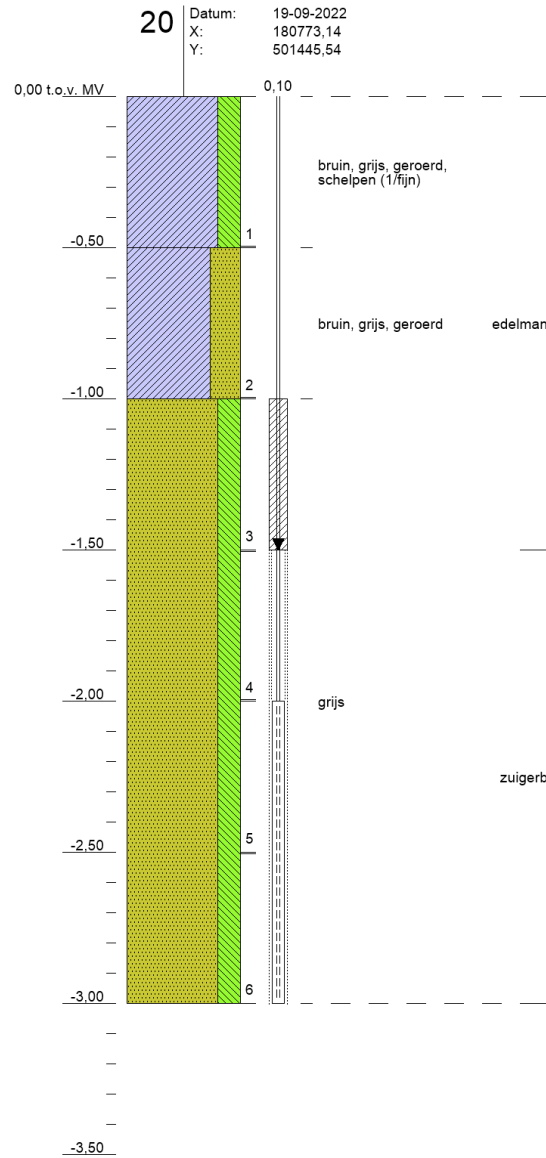
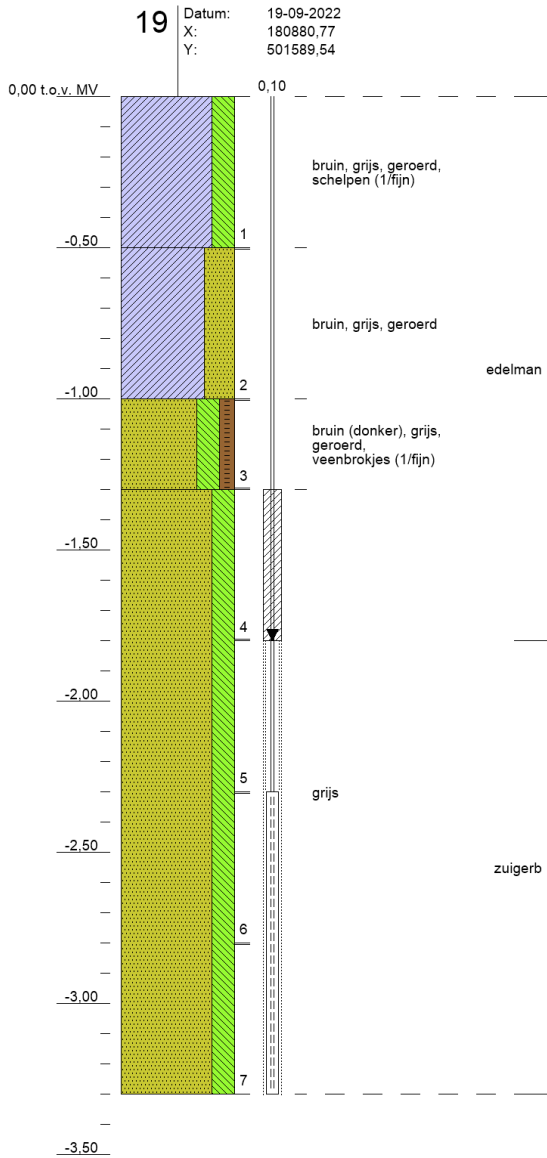

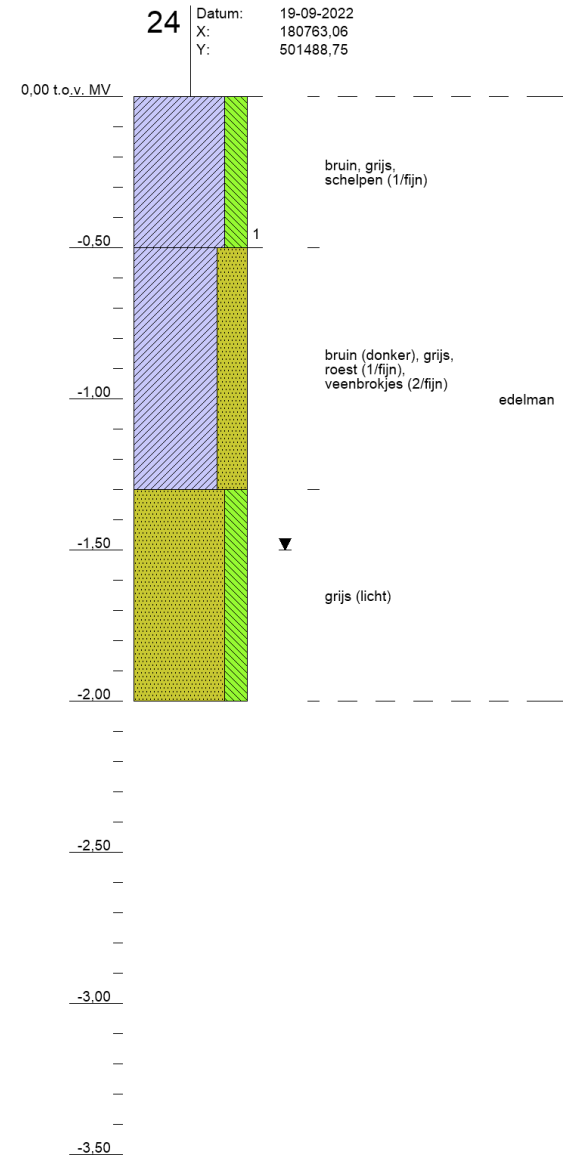
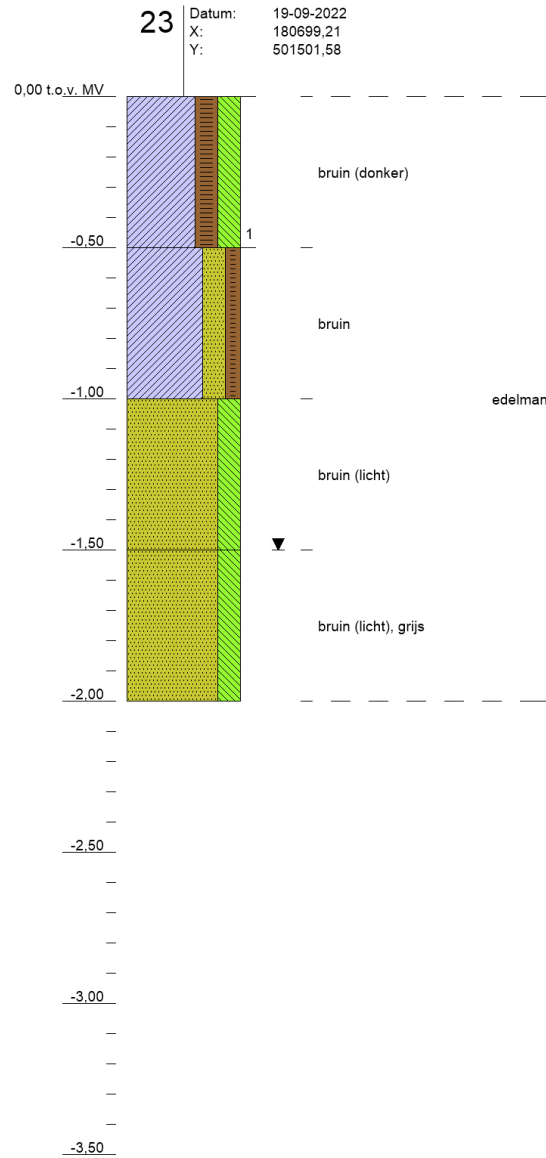
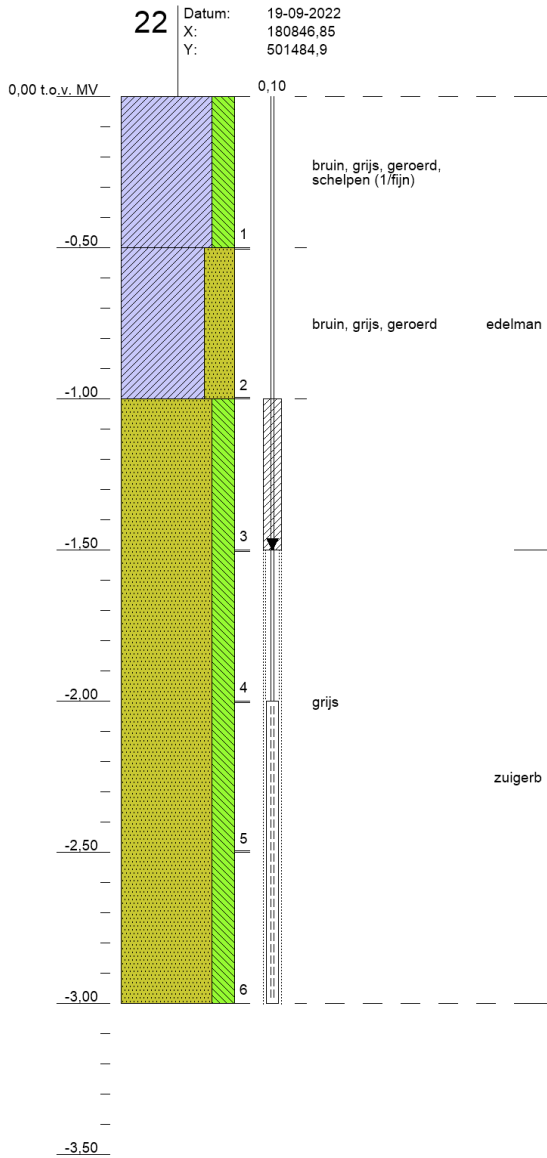

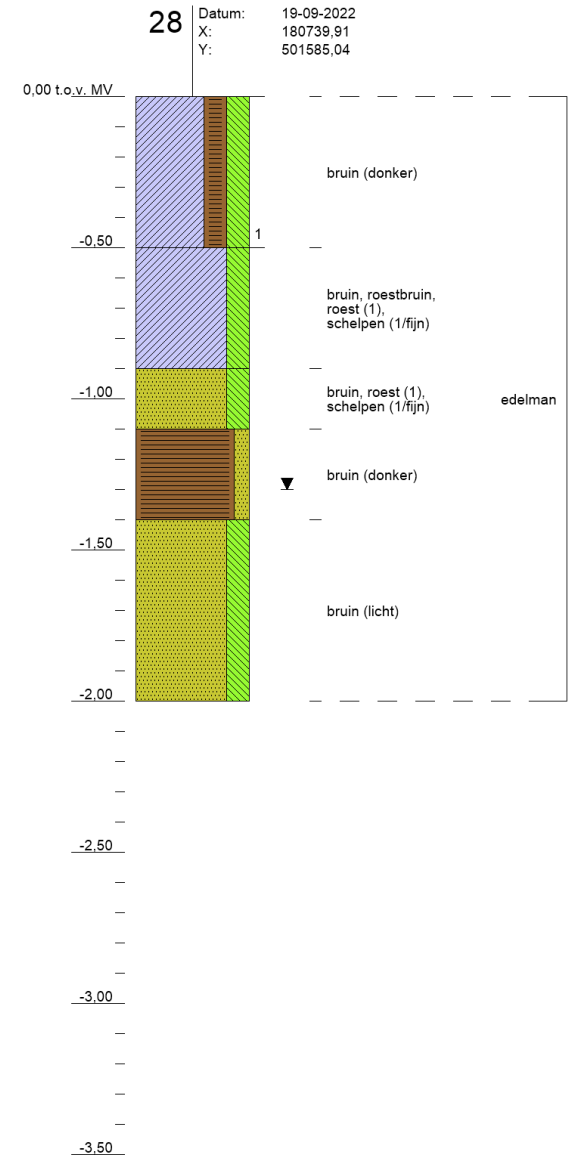
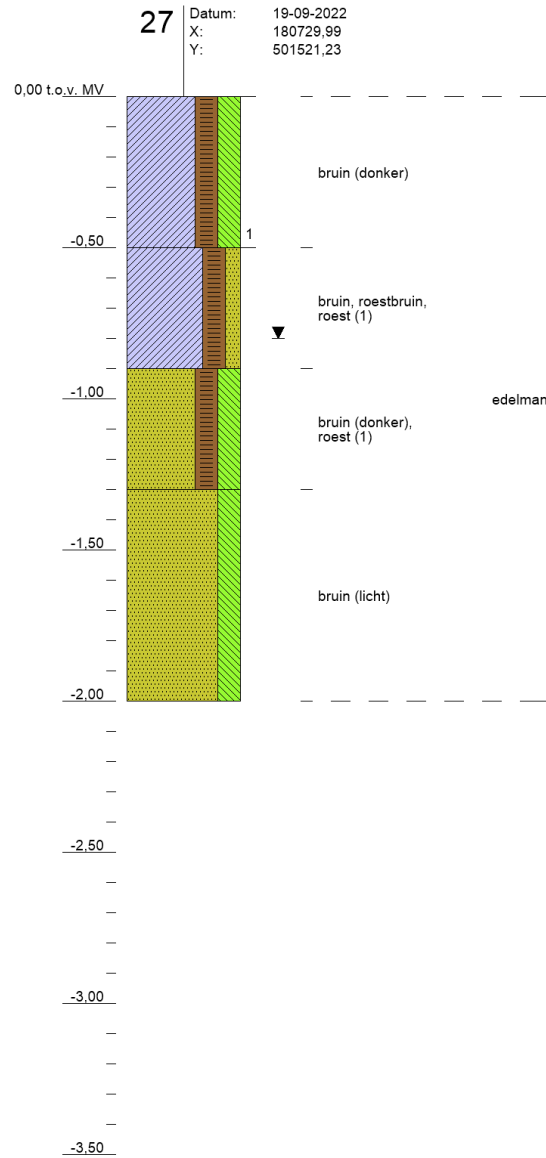
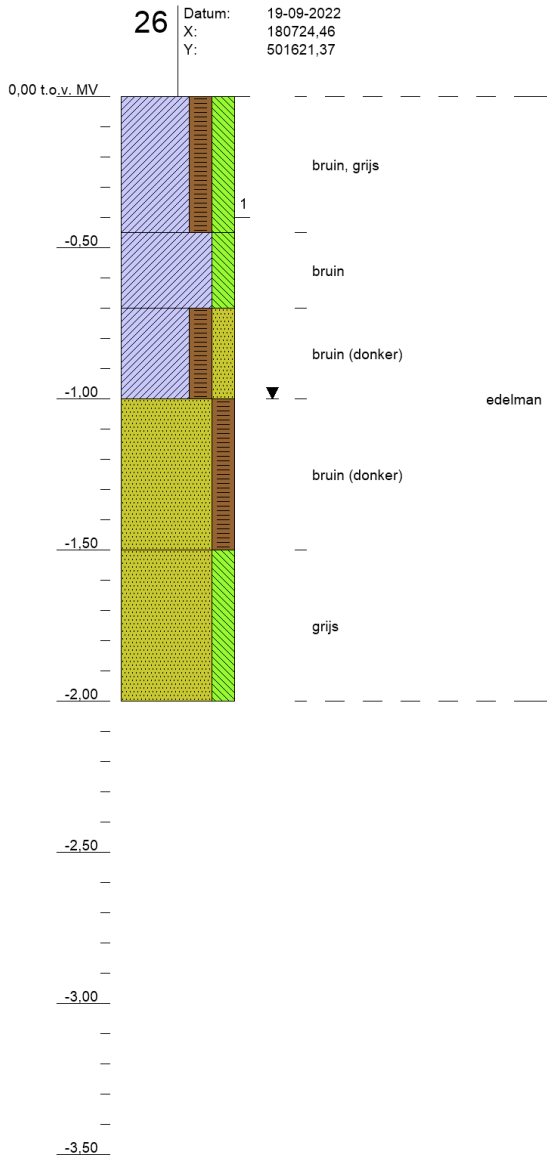

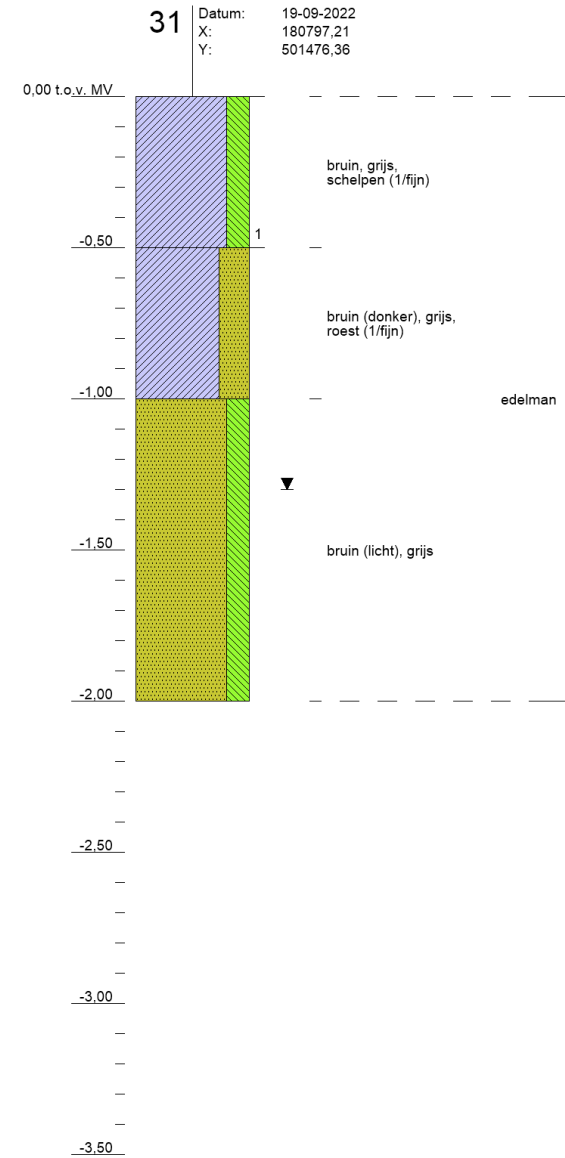
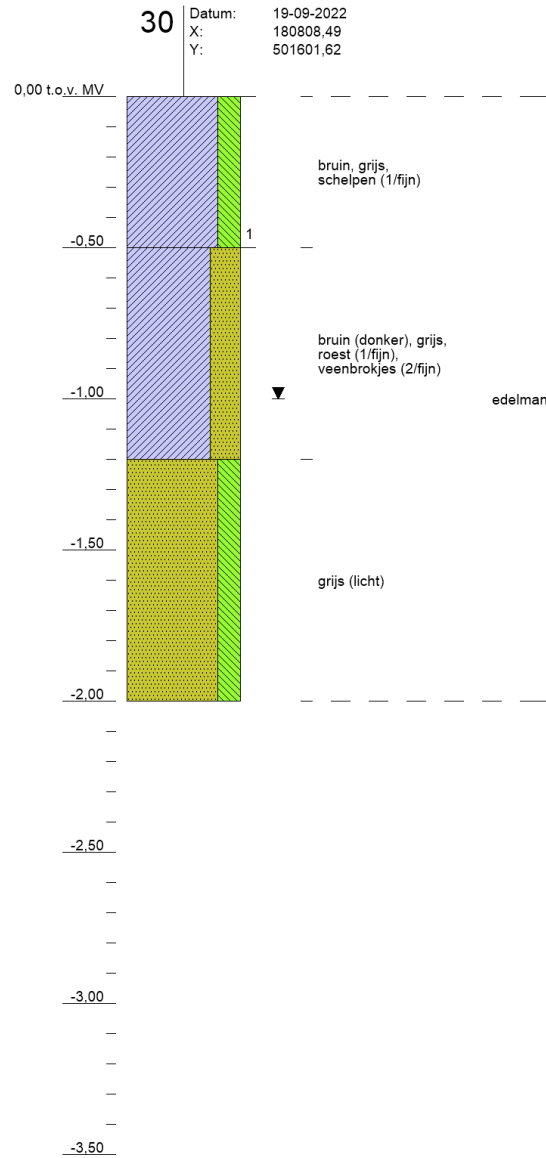
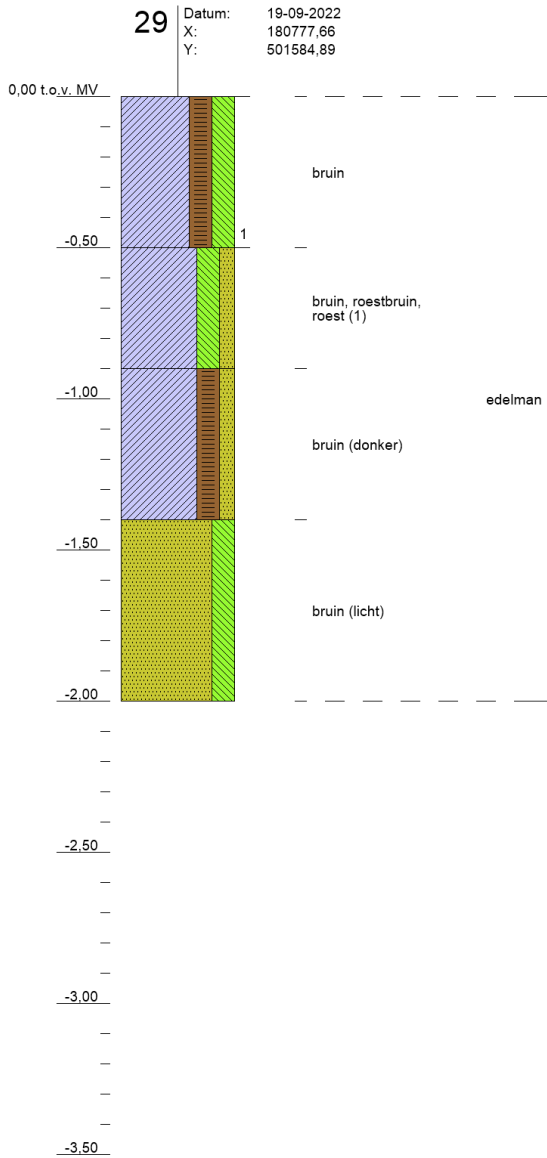

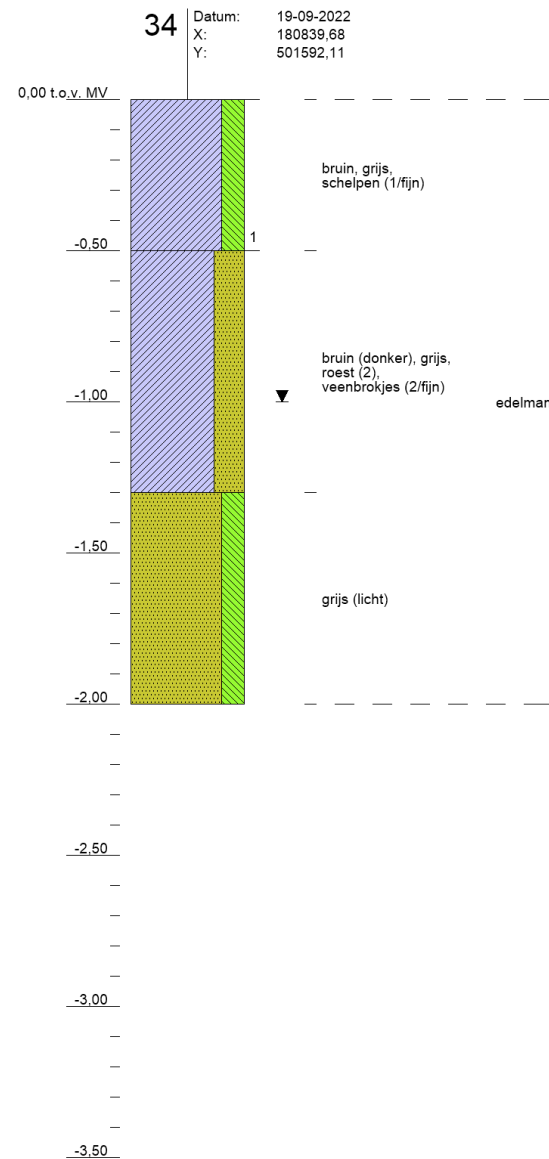
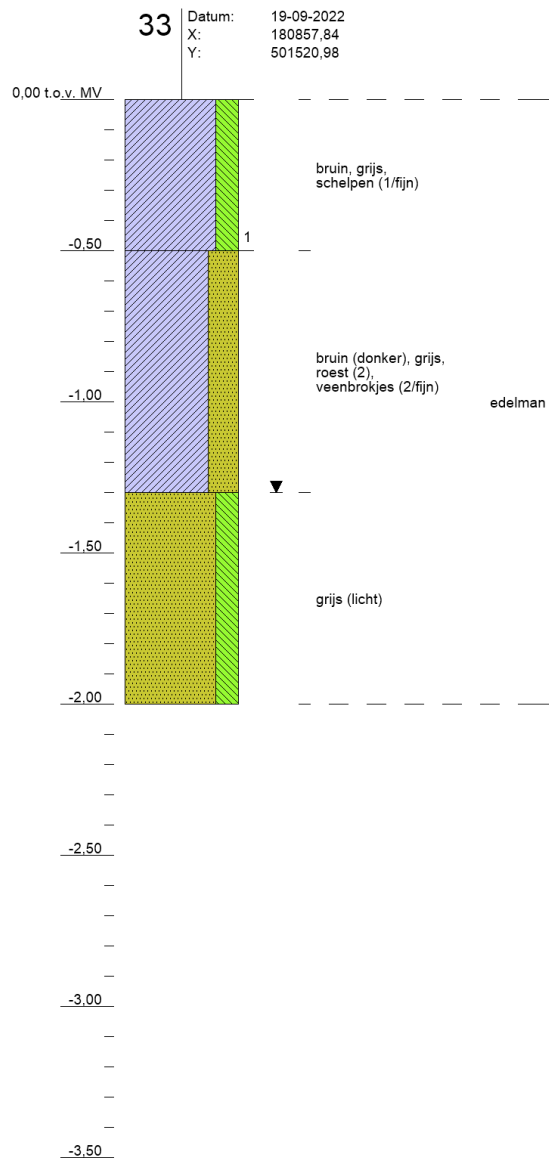
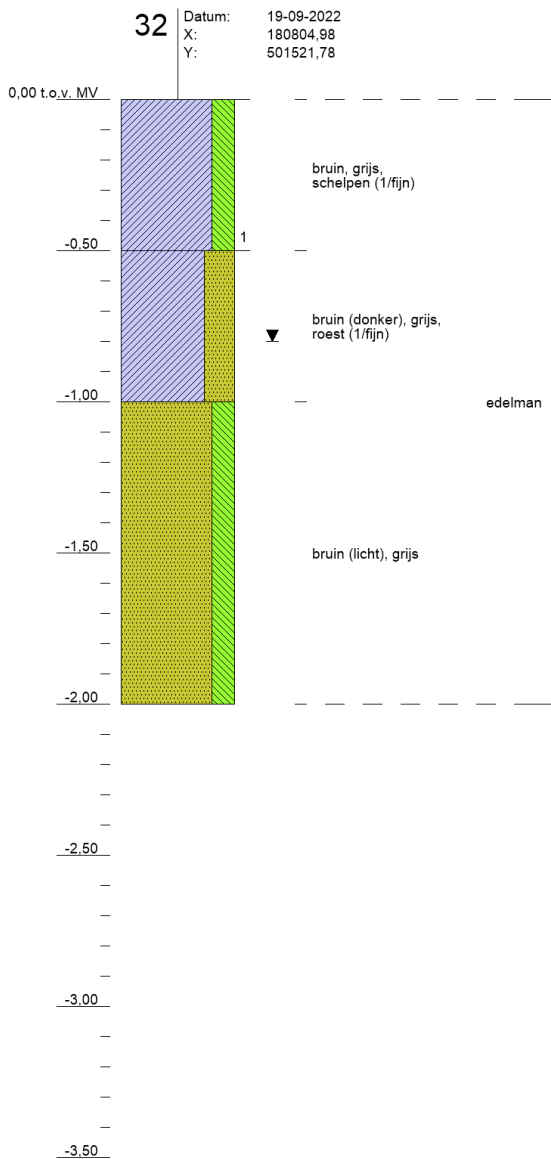

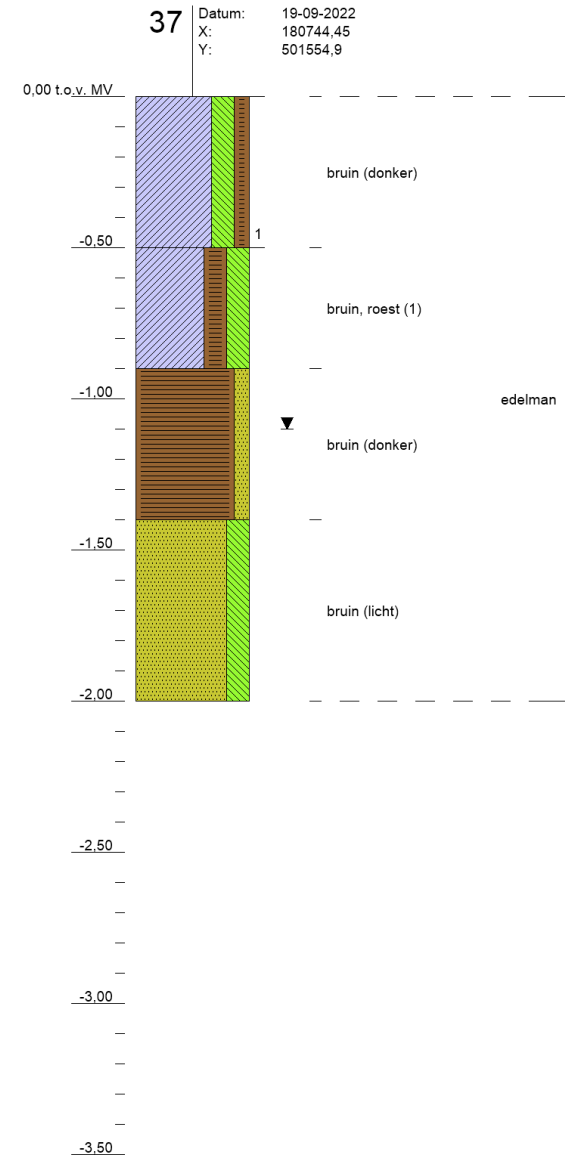
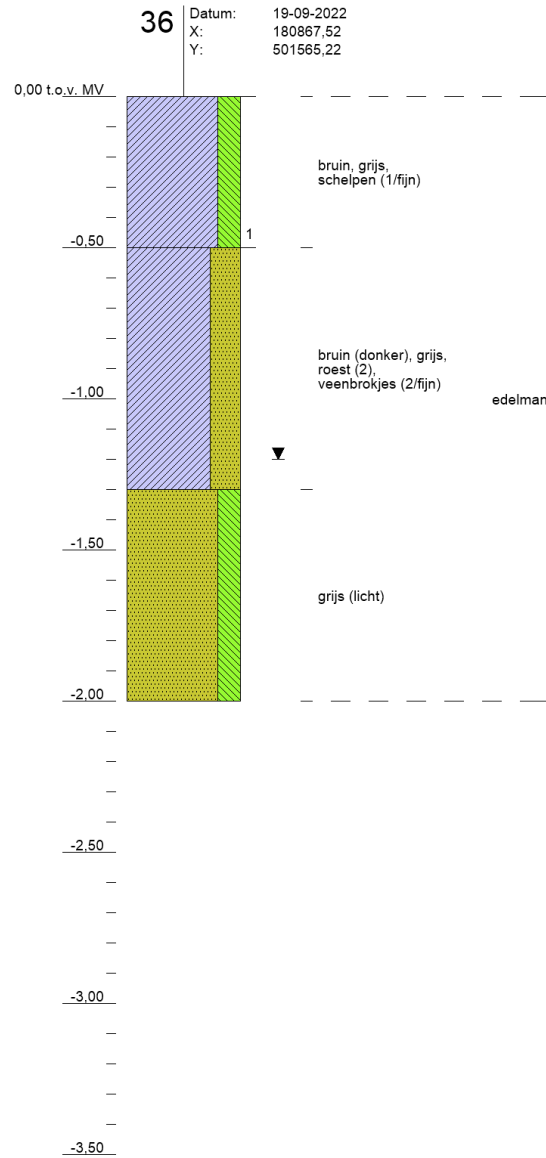
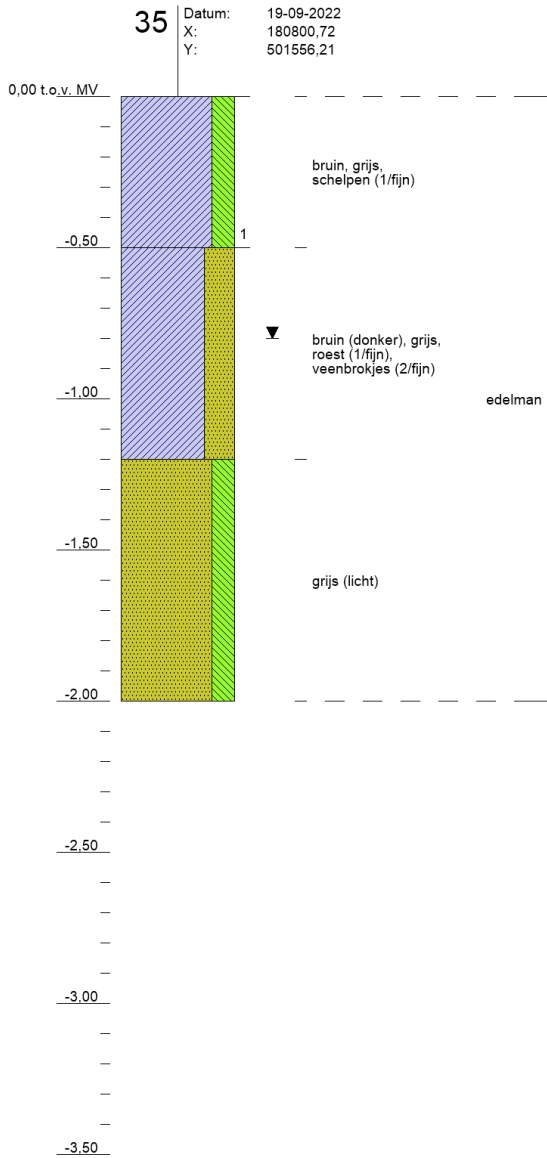

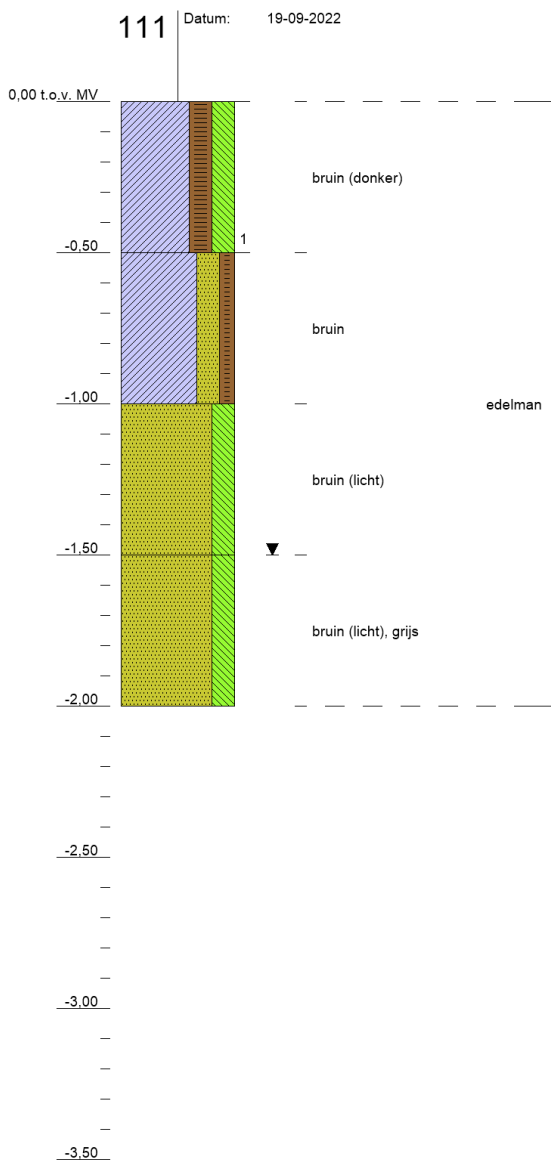

Bijlage 5 Toetsingskader

B5.1 Toetsingskader circulaire bodemsanering 2013

De analyseresultaten zijn getoetst aan de volgende, in landelijk beleid opgenomen, toetsingswaarden (normen):

- De Streefwaarden (voor grondwater) en/of Interventiewaarden (voor grond en grondwater) uit de Circulaire Bodemsanering³
- De Achtergrondwaarden (voor grond) uit bijlage B van de Regeling bodemkwaliteit⁴

Daarnaast is voor grond en grondwater ook getoetst aan de Tussenwaarden. Deze waarde is niet opgenomen in de Circulaire Bodemsanering en/of Regeling Bodemkwaliteit maar wel in de Regeling Uniforme Saneringen (RUS). De Tussenwaarde is gedefinieerd als $T = \frac{1}{2}(AW + I)$ voor grond en $T = \frac{1}{2}(S + I)$ voor grondwater.

In tabel B5.1 is vermeld op welke wijze de toetsingsresultaten zijn weergegeven in toetsingstabellen en tekstueel aangeduid in de rapportage.

Tabel B5.1 Overzicht toetsingskader

Concentratieniveau voor een stof	Weergave in tabellen	Omschrijving in de tekst
≤ AW/S-waarde (of < rapportagegrens)	-	-
> AW/S-waarde ≤ T-waarde	+	Licht verhoogd/verontreinigd
> T-waarde ≤ I-waarde	++	Matig verhoogd/verontreinigd
> I-waarde	+++	Sterk verhoogd/verontreinigd

Bodemtypecorrectie voor grond

Op basis van de (gewijzigde) bijlage G⁵ onderdeel III van de Regeling bodemkwaliteit wordt vanaf 1 november 2013 bij de beoordeling van de kwaliteit van de bodem het analyseresultaat omgerekend naar het gehalte voor standaardbodem en vervolgens getoetst aan de toetsingswaarde voor standaardbodem. Voor de omrekening naar standaardbodem wordt gebruik gemaakt van locatiespecifieke waarden voor organische stof en lutum.

Gevalideerde bodemtoetsing: BoToVa

De toetsing van analyseresultaten vindt plaats in een geautomatiseerde toetsingsmodule. Deze toetsingsmodule maakt gebruik van de landelijke BoToVa⁶-service voor de validatie van de toetsingsresultaten. Op deze wijze is de kwaliteit van de toetsing aan de geldende normen geborgd.

³ (gewijzigde) Circulaire Bodemsanering die op 1 juli 2013 in werking is getreden (Staatscourant 16675, d.d. 27 juni 2013)

⁴ (gewijzigde) Regeling bodemkwaliteit die op 1 januari 2014 in werking is getreden (laatste wijzigingen zijn opgenomen in Staatscourant 31950, d.d. 15 november 2013)

⁵ Deze gewijzigde bijlage van de Regeling bodemkwaliteit is voor het eerst gepubliceerd in Staatscourant 22335, d.d. 2 november 2012

⁶ BoToVa: Bodem Toets- en Validatieservice. Voor meer informatie zie www.botova-service.nl

B5.2 Toetsingswaarden

Toetsingswaarden grond (mg/kg)				
Lutum: 25 %				
Organisch stof :10 %				
	SRC gr	gAW	T	I
Metalen				
Barium (Ba)	4050	-	463	920
Cadmium (Cd)	101	0,6	6,8	13
Kobalt (Co)	285	15	103	190
Koper (Cu)	28500	40	115	190
Kwik (Hg)	405	0,15	18,1	36
Lood (Pb)	735	50	290	530
Molybdeen (Mo)	2030	1,5	96	190
Nikkel (Ni)	10100	35	68	100
Zink (Zn)	101489	140	430	720
Polycyclische aromatische koolwaterstoffen				
PAK (10 van VROM)	-	1,5	20,8	40
Naftaleen	870	-	-	-
Fenantreen	8030	-	-	-
Antraceen	8030	-	-	-
Fluorantheen	10000	-	-	-
Chryseen	10000	-	-	-
Benzo(a)antraceen	1000	-	-	-
Benzo(a)pyreen	100	-	-	-
Benzo(k)fluorantheen	1000	-	-	-
Indeno(1,2,3cd)pyreen	1000	-	-	-
Benzo(ghi)peryleen	6030	-	-	-
Gechloreerde koolwaterstoffen				
PCB (som 7)	-	0,02	1	1
PCB-28	2,3	-	-	-
PCB-52	2,3	-	-	-
PCB-101	2,3	-	-	-
PCB-118	2,3	-	-	-
PCB-138	2,3	-	-	-
PCB-153	2,3	-	-	-
PCB-180	2,3	-	-	-
Overige stoffen				
Minerale olie (C10-C40)	-	190	2.595	5.000
Asbest, gewogen inclusief respirabele vezels	100			100
Respirabele asbestvezels <0,5 mm, gewogen	10			

SRC gr Serious Risk Concentration arbo voor werken in verontreinigde grond

AW: Achtergrondwaarden [mg/kg ds]

T: Tussenwaarden grond [mg/kg ds]

I: Interventiewaarden grond [mg/kg ds]

Toetsingswaarden grondwater (µg/l)	SRC gw	So	To	Io
Metalen				
Barium (Ba)	4050000	50	337,5	625
Cadmium (Cd)	101000	0,4	3,2	6
Kobalt (Co)	285000	20	60	100
Koper (Cu)	28500000	15	45	75
Kwik (Hg)	405000	0,05	0,18	0,3
Lood (Pb)	735000	15	45	75
Molybdeen (Mo)	2030000	5	153	300
Nikkel (Ni)	10100000	15	45	75
Zink (Zn)	101489000	65	432,5	800
Aromatische verbindingen				
Benzeen	251	0,2	15,1	30
Ethylbenzeen	5570	4	77	150
Tolueen	4360	7	504	1000
Xylenen (som)	10100	0,2	35,1	70
Styreen (vinylbenzeen)	21200	6	153	300
Polycyclische aromatische koolwaterstoffen				
Naftaleen	-	0,01	35,01	70
Fenantreen	8030000	0,003	2,502	5
Antraceen	8030000	0,0007	2,5004	5
Fluorantheen	10000000	0,003	0,501	1
Chryseen	10000000	0,003	0,102	0,2
Benzo(a)antraceen	1000000	0,0001	0,2501	0,5
Benzo(a)pyreen	100000	0,0005	0,0253	0,05
Benzo(k)fluorantheen	1000000	0,0004	0,0252	0,05
Indeno(1,2,3 cd)pyreen	1000000	0,0004	0,0252	0,05
Benzo(ghi)peryleen	6030000	0,0003	0,0252	0,05
Gechloreerde koolwaterstoffen				
Vinylchloride	0,4	0,01	2,51	5
Dichloormethaan	55800	0,01	500,01	1000
1,1-dichloorethaan	-	7	454	900
1,2-dichloorethaan	3140	7	204	400
1,1-dichlooretheen	-	0,01	5,01	10
1,2 dichlooretheen (c-t)	-	0,01	10,01	20
Dichloorpropanen (som)	-	0,8	40,4	80
Trichloormethaan (chloroform)	-	6	203	400
1,1,1-trichloorethaan	-	0,01	150,01	300
1,1,2-trichloorethaan	-	0,01	65,01	130

Toetsingswaarden grondwater ($\mu\text{g/l}$)	SRC gw	So	To	Io
Trichlooretheen (tri)	1500	24	262	500
Tetrachloormethaan (tetra)	190	0,01	5,01	10
Tetrachlooretheen (per)	560	0,01	20,01	40
Overige stoffen				
Minerale olie (C10-C40)	-	50	325	600
Tribroommethaan (bromoform)	-	-	315	630

SRC gw: Serious Risk Concentration arbo voor werken in verontreinigd grondwater

So: Streefwaarden ondiep grondwater [$\mu\text{g/l}$]

To: Tussenwaarden ondiep grondwater [$\mu\text{g/l}$]

Io: Interventiewaarden ondiep grondwater [$\mu\text{g/l}$]

Streefwaarden grondwater en Interventiewaarden bodemsanering uit de Circulaire Bodemsanering per 1 juli 2013 (Staatscourant 27 juni 2013, 16675).

Achtergrondwaarden uit Toepassen van grond en baggerspecie in oppervlaktewater conform Staatscourant 2007, 247.

Bijlage 6 Getoetste omgerekende analyseresultaten

B6.1 Standaard stoffenpakket grond

Monstersomschrijving	MM1		MM3		MM4		MM2	
Diepte (m -mv)	0-0,5		0,5-1		1,5-2		0-0,5	
Lutum (%)	25		25		25		25	
Organisch stof (%)	10		10		10		10	
Eenheid	mg/kg Ds		mg/kg Ds		mg/kg Ds		mg/kg Ds	
METALEN								
barium (Ba)	44		53		<54		45	
cadmium (Cd)	0,48	-	<0,1	-	<0,2	-	0,45	-
			6		4			
kobalt (Co)	9,2	-	12	-	<7,4	-	8,8	-
koper (Cu)	18	-	11	-	<7,2	-	17	-
kwik (Hg)	0,13	-	<0,0	-	<0,0	-	0,11	-
			39		50			
lood (Pb)	39	-	15	-	<11	-	38	-
molybdeen (Mo)	<1,1	-	<1,1	-	<1,1	-	<1,1	-
nikkel (Ni)	25	-	27	-	<8,2	-	23	-
zink (Zn)	131	-	69	-	<33	-	119	-
POLYCYCLISCHE AROMATISCHE KOOLWATERSTOFFEN								
PAK (10 van VROM)	<0,3	-	<0,3	-	<0,3	-	<0,3	-
	5		5		5		5	
GECHLOREERDE KOOLWATERSTOFFEN								
PCB (som 7)	<0,0	-	<0,0	-	<0,0	-	<0,0	-
	17		066		25		18	
OVERIGE STOFFEN								
minerale olie (C10-C40)	<84	-	<33	-	<123	-	<91	-
Conclusie Bbk partijkeuring indicatief (BoToVa)	Altijd toepasbaar		Altijd toepasbaar		Altijd toepasbaar		Altijd toepasbaar	
Conclusie (BoToVa)		-		-		-		-

- De geanalyseerde waarde voldoet aan de norm voor achtergrond-/streefwaarde
- < Alle weergegeven rapportagegrenzen betreft een gecorrigeerde rapportagegrens door vermenigvuldiging van de 0,7 factor conform de regeling bodemkwaliteit.

Monstersomschrijving	MM5		MM6		MM7		MM8	
Diepte (m -mv)	0-0,5		0-0,5		1-1,5		1-2	
Lutum (%)	25		25		25		25	
Organisch stof (%)	10		10		10		10	
Eenheid	mg/kg Ds		mg/kg Ds		mg/kg Ds		mg/kg Ds	
METALEN								
barium (Ba)	52		54		<43		<47	
cadmium (Cd)	0,23	-	0,44	-	<0,2	-	<0,2	-
					1		4	
kobalt (Co)	8,8	-	8,7	-	8,7	-	<6,5	-
koper (Cu)	14	-	16	-	<6,2	-	<7,0	-
kwik (Hg)	0,11	-	0,13	-	<0,0	-	<0,0	-
					48		49	
lood (Pb)	34	-	39	-	<10	-	<11	-
molybdeen (Mo)	<1,1	-	<1,1	-	<1,1	-	<1,1	-
nikkel (Ni)	25	-	22	-	<7	-	<7,4	-
zink (Zn)	110	-	123	-	<28	-	<31	-
POLYCYCLISCHE AROMATISCHE KOOLWATERSTOFFEN								
PAK (10 van VROM)	<0,1	-	<0,3	-	<0,3	-	<0,3	-
	8		5		5		5	
GECHLOREERDE KOOLWATERSTOFFEN								
PCB (som 7)	<0,0	-	<0,0	-	<0,0	-	<0,0	-
	025		14		098		25	
OVERIGE STOFFEN								
minerale olie (C10-C40)	<13	-	<70	-	110	-	<123	-
Conclusie Bbk partijkeuring indicatief (BoToVa)	Altijd toepasbaar		Altijd toepasbaar		Altijd toepasbaar		Altijd toepasbaar	
Conclusie (BoToVa)	-		-		-		-	

- De geanalyseerde waarde voldoet aan de norm voor achtergrond-/streefwaarde
- < Alle weergegeven rapportagegrenzen betreft een gecorrigeerde rapportagegrens door vermenigvuldiging van de 0,7 factor conform de regeling bodemkwaliteit.

B6.2 Standaard stoffenpakket grondwater

Peilbuis	Pb 1 F		Pb 10 F		Pb 18 F		Pb 19 F	
Filterdiepte (m -mv)	2,5-3,5		2,4-3,4		2,0-3,0		2,3-3,3	
Eenheid	ug/l		ug/l		ug/l		ug/l	
METALEN								
barium (Ba)	54	+	110	+	59	+	60	+
cadmium (Cd)	< 0,2	-	< 0,2	-	< 0,2	-	< 0,2	-
kobalt (Co)	< 2	-	< 2	-	< 2	-	< 2	-
koper (Cu)	2	-	6,9	-	< 2	-	< 2	-
kwik (Hg)	< 0,05	-	< 0,05	-	< 0,05	-	< 0,05	-
lood (Pb)	< 2	-	< 2	-	< 2	-	< 2	-
molybdeen (Mo)	< 2	-	< 2	-	2,7	-	< 2	-
nikkel (Ni)	< 3	-	11	-	< 3	-	< 3	-
zink (Zn)	< 10	-	26	-	10	-	< 10	-
POLYCYCLISCHE AROMATISCHE KOOLWATERSTOFFEN								
naftaleen	0,026	+	< 0,02	-	< 0,02	-	< 0,02	-
OVERIGE STOFFEN								
minerale olie (C10-C40)	< 50	-	< 50	-	< 50	-	< 50	-
Niet in STI-lijst van de Wbb								
minerale olie C10-C12	< 10		13		< 10		< 10	
minerale olie C12-C16	< 10		< 10		< 10		< 10	
Minerale olie C16-C21	< 10		< 10		< 10		< 10	
Minerale olie C21-C30	< 15		< 15		< 15		< 15	
Minerale olie C30-C35	< 10		< 10		< 10		< 10	
Minerale olie C35-C40	< 10		< 10		< 10		< 10	
Conclusie (BoToVa)		+		+		+		+

Peilbuis	Pb 20 F		Pb 21 F		Pb 22 F	
Filterdiepte (m -mv)	2,0-3,0		1,0-2,0		2,0-3,0	
Eenheid	ug/l		ug/l		ug/l	
METALEN						
barium (Ba)	72	+	43	-	27	-
cadmium (Cd)	< 0,2	-	< 0,2	-	< 0,2	-
kobalt (Co)	< 2	-	< 2	-	< 2	-
koper (Cu)	< 2	-	2,4	-	< 2	-
kwik (Hg)	< 0,05	-	< 0,05	-	< 0,05	-
lood (Pb)	< 2	-	< 2	-	< 2	-
molybdeen (Mo)	6,8	+	< 2	-	< 2	-
nikkel (Ni)	< 3	-	< 3	-	< 3	-
zink (Zn)	< 10	-	18	-	< 10	-
POLYCYCLISCHE AROMATISCHE KOOLWATERSTOFFEN						
naftaleen	0,34	+	< 0,02	-	< 0,02	-
OVERIGE STOFFEN						
minerale olie (C10-C40)	< 50	-	< 50	-	< 50	-
Niet in STI-lijst van de Wbb						
minerale olie C10-C12	< 10		< 10		< 10	
minerale olie C12-C16	< 10		< 10		< 10	
Minerale olie C16-C21	< 10		< 10		< 10	
Minerale olie C21-C30	< 15		< 15		< 15	
Minerale olie C30-C35	< 10		< 10		< 10	
Minerale olie C35-C40	< 10		< 10		< 10	
Conclusie (BoToVa)		+		-		-



Kenmerk

R001-1288222GRE-V04-kst-NL

Bijlage 7

**Analysecertificaten grond en
grondwater**



TAUW B.V.
T.a.v. Anouk Greveling
Postbus 133
7400 AC DEVENTER

Analyscertificaat

Datum: 26-Sep-2022

Hierbij ontvangt u de resultaten van het navolgende laboratoriumonderzoek.

Certificaatnummer/Versie	2022144996/1
Uw project/verslagnummer	1288222
Uw projectnaam	Dronten nabij Olsterpad 6
Uw ordernummer	474584
Uw datum aanlevering monster(s)	16-Sep-2022

Dit certificaat mag uitsluitend in zijn geheel worden gereproduceerd.
De analyse resultaten hebben alleen betrekking op het beproefde object.

De grondmonsters worden tot 4 weken na datum ontvangst bewaard en watermonsters tot 2 weken na datum ontvangst. Zonder tegenbericht worden de monsters nadien afgevoerd.
Indien de monsters langer bewaard dienen te blijven verzoeken wij U dit exemplaar uiterlijk 1 werkdag voor afloop van de standaardbewaarperiode ondertekend aan ons te retourneren. Voor de kosten van het langer bewaren van monsters verwijzen wij naar de prijslijst.

Bewaren tot:

Datum:

Naam:

Handtekening:

Wij vertrouwen erop uw opdracht hiermee naar verwachting te hebben uitgevoerd, mocht U naar aanleiding van dit analyscertificaat nog vragen hebben verzoeken wij U contact op te nemen met de afdeling Verkoop en Advies.

Met vriendelijke groet,

Eurofins Analytico B.V.



Ing. A. Veldhuizen
Technical Manager

Eurofins Analytico B.V.

Gildeweg 42-46
NL-3771NB Barneveld
+31 (0)34 242 63 00
Info-env@eurofins.nl
www.eurofins.nl

Venecoweg 5
B-9810 Nazareth
+32 (0)9 222 77 59
belgie-env@eurofins.be
www.eurofins.be

BNP Paribas S.A. 227 9245 25
IBAN: NL71BNPA0227924525
BIC: BNPANL2A
KvK/CoC: 09088623
BTW/VAT: NL 8043.14.883.B01

Eurofins Analytico B.V. is ISO 14001: 2015 gecertificeerd door TÜV en erkend door het Vlaamse Gewest (OVAM en Dep. Omgeving), het Brusselse Gewest (BIM), het Waalse Gewest (DGRNE-OWD) en door de overheid van Luxemburg (MEV).

Analysecertificaat

Uw project/verslagnummer 1288222
 Uw projectnaam Dronten nabij Olsterpad 6
 Uw ordernummer 474584
 Uw monsternemer

Certificaatnummer/Versie 2022144996/1
 Startdatum analyse 16-Sep-2022
 Datum einde analyse 26-Sep-2022
 Rapportagedatum 26-Sep-2022/13:30
 Bijlage A, B, C
 Pagina 1/2

Analyse	Eenheid	1	2	3	4
Voorbehandeling					
Cryogeen malen		Uitgevoerd	Uitgevoerd	Uitgevoerd	Uitgevoerd
Bodemkundige analyses					
S Droge stof	% (m/m)		60.0		
S Droge stof	% (m/m)	77.6		84.5	78.8
S Organische stof	% (m/m) ds	2.9	7.4	<0.7	2.7
Gloeirest	% (m/m) ds	95	91	100	96
S Korrelgrootte < 2 µm (Lutum)	% (m/m) ds	24.7	17.0	<2.0	25.0
Metalen					
S Barium (Ba)	mg/kg ds	44	39	<20	45
S Cadmium (Cd)	mg/kg ds	0.39	<0.20	<0.20	0.36
S Kobalt (Co)	mg/kg ds	9.1	8.8	<3.0	8.8
S Koper (Cu)	mg/kg ds	16	8.9	<5.0	15
S Kwik (Hg)	mg/kg ds	0.12	<0.050	<0.050	0.11
S Molybdeen (Mo)	mg/kg ds	<1.5	<1.5	<1.5	<1.5
S Nikkel (Ni)	mg/kg ds	25	21	<4.0	23
S Lood (Pb)	mg/kg ds	36	13	<10	35
S Zink (Zn)	mg/kg ds	120	55	<20	110
Minerale olie					
Minerale olie (C10-C12)	mg/kg ds	<3.0	<3.0	<3.0	<3.0
Minerale olie (C12-C16)	mg/kg ds	<5.0	<5.0	<5.0	<5.0
Minerale olie (C16-C21)	mg/kg ds	<5.0	<5.0	<5.0	<5.0
Minerale olie (C21-C30)	mg/kg ds	<11	<11	<11	<11
Minerale olie (C30-C35)	mg/kg ds	6.3	10	<5.0	<5.0
Minerale olie (C35-C40)	mg/kg ds	<6.0	<6.0	<6.0	<6.0
S Minerale olie totaal (C10-C40)	mg/kg ds	<35	<35	<35	<35
Polychloorbifenylen, PCB					
S PCB 28	mg/kg ds	<0.0010	<0.0010	<0.0010	<0.0010
S PCB 52	mg/kg ds	<0.0010	<0.0010	<0.0010	<0.0010
S PCB 101	mg/kg ds	<0.0010	<0.0010	<0.0010	<0.0010

Nr. Uw monsteromschrijving

Nr.	Uw monsteromschrijving	Opgegeven monstermatrix	Monster nr.
1	MM1	Grond (AS3000)	12987764
2	MM3	Grond (AS3000)	12987765
3	MM4	Grond (AS3000)	12987766
4	MM2	Grond (AS3000)	12987767

Eurofins Analytico B.V.

Gildeweg 42-46 Venecoweg 5
 NL-3771NB Barneveld B-9810 Nazareth
 +31 (0)34 242 63 00 +32 (0)9 222 77 59
 Info-env@eurofins.nl belgie-env@eurofins.be
 www.eurofins.nl www.eurofins.be

BNP Paribas S.A. 227 9245 25
 IBAN: NL71BNPA0227924525
 BIC: BNPANL2A
 KvK/CoC: 09088623
 BTW/VAT: NL 8043.14.883.B01



Q: door RvA geaccrediteerde verrichting
 R: AP04 erkende en geaccrediteerde verrichting
 S: AS SIKB erkende en geaccrediteerde verrichting
 V: VLAREL erkende verrichting
 W: Waals Gewest erkende verrichting

Dit certificaat mag uitsluitend in zijn geheel worden gereproduceerd.
 Eurofins Analytico B.V. is ISO 14001: 2015 gecertificeerd door TÜV en erkend door het Vlaamse Gewest (OVAM en Dep. Omgeving), het Brusselse Gewest (BIM), het Waalse Gewest (DGRNE-OWD) en door de overheid van Luxemburg (MEV).



Analysecertificaat

Uw project/verslagnummer 1288222
 Uw projectnaam Dronten nabij Olsterpad 6
 Uw ordernummer 474584
 Uw monsternemer

Certificaatnummer/Versie 2022144996/1
 Startdatum analyse 16-Sep-2022
 Datum einde analyse 26-Sep-2022
 Rapportagedatum 26-Sep-2022/13:30
 Bijlage A, B, C
 Pagina 2/2

Analyse	Eenheid	1	2	3	4
S PCB 118	mg/kg ds	<0.0010	<0.0010	<0.0010	<0.0010
S PCB 138	mg/kg ds	<0.0010	<0.0010	<0.0010	<0.0010
S PCB 153	mg/kg ds	<0.0010	<0.0010	<0.0010	<0.0010
S PCB 180	mg/kg ds	<0.0010	<0.0010	<0.0010	<0.0010
S PCB (som 7) (factor 0,7)	mg/kg ds	0.0049 ¹⁾	0.0049 ¹⁾	0.0049 ¹⁾	0.0049 ¹⁾
Polycyclische Aromatische Koolwaterstoffen, PAK					
S Naftaleen	mg/kg ds	<0.050	<0.050	<0.050	<0.050
S Fenanthreen	mg/kg ds	<0.050	<0.050	<0.050	<0.050
S Anthraceen	mg/kg ds	<0.050	<0.050	<0.050	<0.050
S Fluorantheen	mg/kg ds	<0.050	<0.050	<0.050	<0.050
S Benzo(a)anthraceen	mg/kg ds	<0.050	<0.050	<0.050	<0.050
S Chryseen	mg/kg ds	<0.050	<0.050	<0.050	<0.050
S Benzo(k)fluorantheen	mg/kg ds	<0.050	<0.050	<0.050	<0.050
S Benzo(a)pyreen	mg/kg ds	<0.050	<0.050	<0.050	<0.050
S Benzo(ghi)peryleen	mg/kg ds	<0.050	<0.050	<0.050	<0.050
S Indeno(123-cd)pyreen	mg/kg ds	<0.050	<0.050	<0.050	<0.050
S PAK VROM (10) (factor 0,7)	mg/kg ds	0.35 ¹⁾	0.35 ¹⁾	0.35 ¹⁾	0.35 ¹⁾

Nr. Uw monsteromschrijving

Nr.	Uw monsteromschrijving	Opgegeven monstermatrix	Monster nr.
1	MM1	Grond (AS3000)	12987764
2	MM3	Grond (AS3000)	12987765
3	MM4	Grond (AS3000)	12987766
4	MM2	Grond (AS3000)	12987767

Eurofins Analytico B.V.

Gildeweg 42-46 Venecoweg 5
 NL-3771NB Barneveld B-9810 Nazareth
 +31 (0)34 242 63 00 +32 (0)9 222 77 59
 Info-env@eurofins.nl belgie-env@eurofins.be
 www.eurofins.nl www.eurofins.be

BNP Paribas S.A. 227 9245 25
 IBAN: NL71BNPA0227924525
 BIC: BNPANL2A
 KvK/CoC: 09088623
 BTW/VAT: NL 8043.14.883.B01



Q: door RvA geaccrediteerde verrichting
 R: AP04 erkende en geaccrediteerde verrichting
 S: AS SIKB erkende en geaccrediteerde verrichting
 V: VLAREL erkende verrichting
 W: Waals Gewest erkende verrichting

Dit certificaat mag uitsluitend in zijn geheel worden gereproduceerd.
 Eurofins Analytico B.V. is ISO 14001: 2015 gecertificeerd door TÜV en erkend door het Vlaamse Gewest (OVAM en Dep. Omgeving), het Brusselse Gewest (BIM), het Waalse Gewest (DGRNE-OWD) en door de overheid van Luxemburg (MEV).

Akkoord
 Pr. coörd.





Bijlage (A) met de opgegeven deelmonsterinformatie behorende bij het analysecertificaat. 2022144996/1

Pagina 1/1

Monster nr.	Uw monsteromschrijving			Uw datum monstername	Monsteromsch./Monstername ID
	Barcode	Boornr	Van Tot		
12987764	MM1				
0539680190	DM1 - 1	0	50	16-Sep-2022	1 (0,0-0,5)
0539679486	DM8 - 8	0	50	16-Sep-2022	15 (0,0-0,5)
0539679532	DM4 - 4	0	50	16-Sep-2022	8 (0,0-0,5)
0539679465	DM6 - 6	0	50	16-Sep-2022	13 (0,0-0,5)
0539679541	DM5 - 5	0	50	16-Sep-2022	9 (0,0-0,5)
0539680185	DM3 - 3	0	50	16-Sep-2022	3 (0,0-0,5)
0539679476	DM7 - 7	0	50	16-Sep-2022	14 (0,0-0,5)
0539680197	DM2 - 2	0	50	16-Sep-2022	2 (0,0-0,5)
12987765	MM3				
0539679551	DM3 - 3	50	100	16-Sep-2022	10 (0,5-1,0)
0539680193	DM1 - 1	50	100	16-Sep-2022	1 (0,5-1,0)
0539679464	DM4 - 4	50	100	16-Sep-2022	13 (0,5-1,0)
0539680181	DM2 - 2	50	100	16-Sep-2022	3 (0,5-1,0)
12987766	MM4				
0539679560	DM3 - 3	150	200	16-Sep-2022	10 (1,5-2,0)
0539679484	DM4 - 4	150	200	16-Sep-2022	13 (1,5-2,0)
0539680206	DM1 - 1	150	200	16-Sep-2022	1 (1,5-2,0)
0539680169	DM2 - 2	150	200	16-Sep-2022	3 (1,5-2,0)
12987767	MM2				
0539679549	DM6 - 6	0	50	16-Sep-2022	12 (0,0-0,5)
0539679553	DM5 - 5	0	50	16-Sep-2022	10 (0,0-0,5)
0539680174	DM1 - 1	0	50	16-Sep-2022	4 (0,0-0,5)
0539680177	DM2 - 2	0	50	16-Sep-2022	5 (0,0-0,5)
0539679543	DM4 - 4	0	50	16-Sep-2022	7 (0,0-0,5)
0539680179	DM3 - 3	0	50	16-Sep-2022	6 (0,0-0,5)



Eurofins Analytico B.V.

Gildeweg 42-46 Venecoweg 5
 NL-3771NB Barneveld B-9810 Nazareth
 +31 (0)34 242 63 00 +32 (0)9 222 77 59
 Info-env@eurofins.nl belgie-env@eurofins.be
 www.eurofins.nl www.eurofins.be

BNP Paribas S.A. 227 9245 25
 IBAN: NL71BNPA0227924525
 BIC: BNPANL2A
 KvK/CoC: 09088623
 BTW/VAT: NL 8043.14.883.B01

Eurofins Analytico B.V. is ISO 14001: 2015 gecertificeerd door TÜV en erkend door het Vlaamse Gewest (OVAM en Dep. Omgeving), het Brusselse Gewest (BIM), het Waalse Gewest (DGRNE-OWD) en door de overheid van Luxemburg (MEV).

**Bijlage (B) met opmerkingen behorende bij analysecertificaat 2022144996/1**

Pagina 1/1

Opmerking 1)De toetswaarde van de som is gelijk aan de sommatie van $0,7 \star RG$ **Eurofins Analytico B.V.**

Gildeweg 42-46 Venecoweg 5
NL-3771NB Barneveld B-9810 Nazareth
+31 (0)34 242 63 00 +32 (0)9 222 77 59
Info-env@eurofins.nl belgie-env@eurofins.be
www.eurofins.nl www.eurofins.be

BNP Paribas S.A. 227 9245 25
IBAN: NL71BNPA0227924525
BIC: BNPANL2A
KvK/CoC: 09088623
BTW/VAT: NL 8043.14.883.B01

Eurofins Analytico B.V. is ISO 14001: 2015 gecertificeerd door TÜV en erkend door het Vlaamse Gewest (OVAM en Dep. Omgeving), het Brusselse Gewest (BIM), het Waalse Gewest (DGRNE-OWD) en door de overheid van Luxemburg (MEV).



Bijlage (C) met methodeverwijzingen behorende bij analysecertificaat 2022144996/1

Analyse	Methode	Techniek	Methode referentie
Voorbehandeling			
Cryogeen malen	W0106	Voorbehandeling	AS3000
Bodemkundige analyses			
Droge stof	W0104	Gravimetrie	pb 3010-2 en NEN-EN 15934
Droge Stof	W0104	Gravimetrie	pb 3010-2 en NEN-EN 15934
Organische stof (gloeiverlies)	W0109	Gravimetrie	pb 3010-3 en NEN 5754
Korrelgrootte < 2 µm (lutum)	W0171	Sedimentatie	pb 3010-4 en NEN 5753
Metalen			
Barium (Ba)	W0423	ICP-MS	pb 3010-5 en NEN-EN-ISO 17294-2
Cadmium (Cd)	W0423	ICP-MS	pb 3010-5 en NEN-EN-ISO 17294-2
Kobalt (Co)	W0423	ICP-MS	pb 3010-5 en NEN-EN-ISO 17294-2
Koper (Cu)	W0423	ICP-MS	pb 3010-5 en NEN-EN-ISO 17294-2
Kwik (Hg)	W0423	ICP-MS	pb 3010-5 en NEN-EN-ISO 17294-2
Molybdeen (Mo)	W0423	ICP-MS	pb 3010-5 en NEN-EN-ISO 17294-2
Nikkel (Ni)	W0423	ICP-MS	pb 3010-5 en NEN-EN-ISO 17294-2
Lood (Pb)	W0423	ICP-MS	pb 3010-5 en NEN-EN-ISO 17294-2
Zink (Zn)	W0423	ICP-MS	pb 3010-5 en NEN-EN-ISO 17294-2
Minerale olie			
Minerale Olie (C10-C40)	W0202	GC-FID	pb 3010-7 en NEN-EN-ISO 16703
Polychloorbifenylen, PCB			
PCB (7)	W0271	GC-MS	pb 3010-8 en NEN 6980
Polycyclische Aromatische Koolwaterstoffen, PAK			
PAK (10) (VR0M)	W0271	GC-MS	pb. 3010-6 en NEN-ISO 18287
PAK som AS3000/AP04	W0271	GC-MS	pb. 3010-6 en NEN-ISO 18287

Nadere informatie over de toegepaste onderzoeksmethoden alsmede een classificatie van de meetonzekerheid staan vermeld in ons overzicht "Specificaties analysemethoden", versie april 2022.

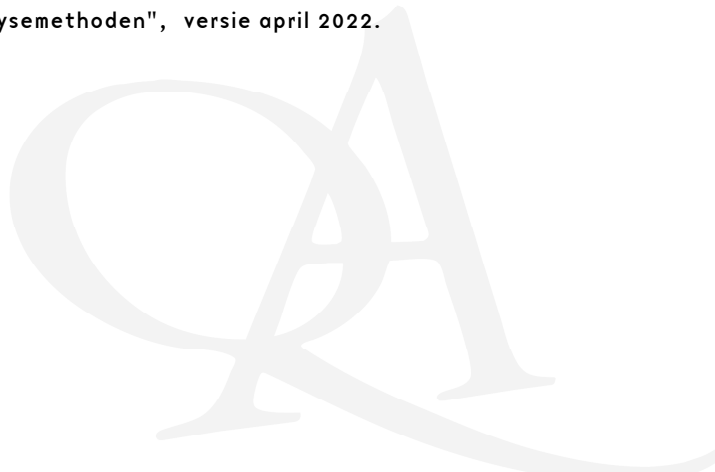



TAUW B.V.
T.a.v. Anouk Greveling
Postbus 133
7400 AC DEVENTER

Analyscertificaat

Datum: 28-Sep-2022

Hierbij ontvangt u de resultaten van het navolgende laboratoriumonderzoek.

Certificaatnummer/Versie	2022146322/1
Uw project/verslagnummer	1288222
Uw projectnaam	Dronten nabij Olsterpad 6
Uw ordernummer	474755
Uw datum aanlevering monster(s)	19-Sep-2022

Dit certificaat mag uitsluitend in zijn geheel worden gereproduceerd.
De analyse resultaten hebben alleen betrekking op het beproefde object.

De grondmonsters worden tot 4 weken na datum ontvangst bewaard en watermonsters tot 2 weken na datum ontvangst. Zonder tegenbericht worden de monsters nadien afgevoerd.
Indien de monsters langer bewaard dienen te blijven verzoeken wij U dit exemplaar uiterlijk 1 werkdag voor afloop van de standaardbewaarperiode ondertekend aan ons te retourneren. Voor de kosten van het langer bewaren van monsters verwijzen wij naar de prijslijst.

Bewaren tot:

Datum:

Naam:

Handtekening:

Wij vertrouwen erop uw opdracht hiermee naar verwachting te hebben uitgevoerd, mocht U naar aanleiding van dit analyscertificaat nog vragen hebben verzoeken wij U contact op te nemen met de afdeling Verkoop en Advies.

Met vriendelijke groet,

Eurofins Analytico B.V.



Ing. A. Veldhuizen
Technical Manager

Eurofins Analytico B.V.

Gildeweg 42-46
NL-3771NB Barneveld
+31 (0)34 242 63 00
Info-env@eurofins.nl
www.eurofins.nl

Venecoweg 5
B-9810 Nazareth
+32 (0)9 222 77 59
belgie-env@eurofins.be
www.eurofins.be

BNP Paribas S.A. 227 9245 25
IBAN: NL71BNPA0227924525
BIC: BNPANL2A
KvK/CoC: 09088623
BTW/VAT: NL 8043.14.883.B01

Eurofins Analytico B.V. is ISO 14001: 2015 gecertificeerd door TÜV en erkend door het Vlaamse Gewest (OVAM en Dep. Omgeving), het Brusselse Gewest (BIM), het Waalse Gewest (DGRNE-OWD) en door de overheid van Luxemburg (MEV).

Analysecertificaat

Uw project/verslagnummer	1288222	Certificaatnummer/Versie	2022146322/1
Uw projectnaam	Dronten nabij Olsterpad 6	Startdatum analyse	20-Sep-2022
Uw ordernummer	474755	Datum einde analyse	28-Sep-2022
Uw monsternemer		Rapportagedatum	28-Sep-2022/10:37
		Bijlage	A, B, C
		Pagina	1/2

Analyse	Eenheid	1	2	3	4
Voorbehandeling					
Cryogeen malen		Uitgevoerd	Uitgevoerd	Uitgevoerd	Uitgevoerd
Bodemkundige analyses					
S Droge stof	% (m/m)	77.9	78.1	68.3	81.5
S Organische stof	% (m/m) ds	19.4	3.5	5.0	<0.7
Gloeirest	% (m/m) ds	79	95	95	99
S Korrelgrootte < 2 µm (Lutum)	% (m/m) ds	24.6	23.2	4.0	3.2
Metalen					
S Barium (Ba)	mg/kg ds	51	51	<20	<20
S Cadmium (Cd)	mg/kg ds	0.29	0.36	<0.20	<0.20
S Kobalt (Co)	mg/kg ds	8.7	8.2	3.0	<3.0
S Koper (Cu)	mg/kg ds	16	14	<5.0	<5.0
S Kwik (Hg)	mg/kg ds	0.12	0.12	<0.050	<0.050
S Molybdeen (Mo)	mg/kg ds	<1.5	<1.5	<1.5	<1.5
S Nikkel (Ni)	mg/kg ds	25	21	<4.0	<4.0
S Lood (Pb)	mg/kg ds	38	35	<10	<10
S Zink (Zn)	mg/kg ds	120	110	<20	<20
Minerale olie					
Minerale olie (C10-C12)	mg/kg ds	<3.0	<3.0	<3.0	<3.0
Minerale olie (C12-C16)	mg/kg ds	<5.0	<5.0	<5.0	<5.0
Minerale olie (C16-C21)	mg/kg ds	<5.0	<5.0	<5.0	<5.0
Minerale olie (C21-C30)	mg/kg ds	<11	<11	15	<11
Minerale olie (C30-C35)	mg/kg ds	<5.0	6.7	34	<5.0
Minerale olie (C35-C40)	mg/kg ds	<6.0	<6.0	<6.0	<6.0
S Minerale olie totaal (C10-C40)	mg/kg ds	<35	<35	55	<35
Chromatogram olie (GC)				Zie bijl.	
Polychloorbifenylen, PCB					
S PCB 28	mg/kg ds	<0.0010	<0.0010	<0.0010	<0.0010
S PCB 52	mg/kg ds	<0.0010	<0.0010	<0.0010	<0.0010
S PCB 101	mg/kg ds	<0.0010	<0.0010	<0.0010	<0.0010

Nr.	Uw monsteromschrijving	Opgegeven monstermatrix	Monster nr.
1	MM5	Grond (AS3000)	12992453
2	MM6	Grond (AS3000)	12992454
3	MM7	Grond (AS3000)	12992455
4	MM8	Grond (AS3000)	12992456

Eurofins Analytico B.V.

Gildeweg 42-46 Venecoweg 5
 NL-3771NB Barneveld B-9810 Nazareth
 +31 (0)34 242 63 00 +32 (0)9 222 77 59
 Info-env@eurofins.nl belgie-env@eurofins.be
 www.eurofins.nl www.eurofins.be

BNP Paribas S.A. 227 9245 25
 IBAN: NL71BNPA0227924525
 BIC: BNPANL2A
 KvK/CoC: 09088623
 BTW/VAT: NL 8043.14.883.B01



Q: door RvA geaccrediteerde verrichting
 R: AP04 erkende en geaccrediteerde verrichting
 S: AS SIKB erkende en geaccrediteerde verrichting
 V: VLAREL erkende verrichting
 W: Waals Gewest erkende verrichting

Dit certificaat mag uitsluitend in zijn geheel worden gereproduceerd.
 Eurofins Analytico B.V. is ISO 14001: 2015 gecertificeerd door TÜV
 en erkend door het Vlaamse Gewest (OVAM en Dep. Omgeving),
 het Brusselse Gewest (BIM), het Waalse Gewest (DGRNE-OWD)
 en door de overheid van Luxemburg (MEV).





Analysecertificaat

Uw project/verslagnummer 1288222
 Uw projectnaam Dronten nabij Olsterpad 6
 Uw ordernummer 474755
 Uw monsternemer

Certificaatnummer/Versie 2022146322/1
 Startdatum analyse 20-Sep-2022
 Datum einde analyse 28-Sep-2022
 Rapportagedatum 28-Sep-2022/10:37
 Bijlage A, B, C
 Pagina 2/2

Analyse	Eenheid	1	2	3	4
S PCB 118	mg/kg ds	<0.0010	<0.0010	<0.0010	<0.0010
S PCB 138	mg/kg ds	<0.0010	<0.0010	<0.0010	<0.0010
S PCB 153	mg/kg ds	<0.0010	<0.0010	<0.0010	<0.0010
S PCB 180	mg/kg ds	<0.0010	<0.0010	<0.0010	<0.0010
S PCB (som 7) (factor 0,7)	mg/kg ds	0.0049 ¹⁾	0.0049 ¹⁾	0.0049 ¹⁾	0.0049 ¹⁾
Polycyclische Aromatische Koolwaterstoffen, PAK					
S Naftaleen	mg/kg ds	<0.050	<0.050	<0.050	<0.050
S Fenanthreen	mg/kg ds	<0.050	<0.050	<0.050	<0.050
S Anthraceen	mg/kg ds	<0.050	<0.050	<0.050	<0.050
S Fluorantheen	mg/kg ds	<0.050	<0.050	<0.050	<0.050
S Benzo(a)anthraceen	mg/kg ds	<0.050	<0.050	<0.050	<0.050
S Chryseen	mg/kg ds	<0.050	<0.050	<0.050	<0.050
S Benzo(k)fluorantheen	mg/kg ds	<0.050	<0.050	<0.050	<0.050
S Benzo(a)pyreen	mg/kg ds	<0.050	<0.050	<0.050	<0.050
S Benzo(ghi)peryleen	mg/kg ds	<0.050	<0.050	<0.050	<0.050
S Indeno(123-cd)pyreen	mg/kg ds	<0.050	<0.050	<0.050	<0.050
S PAK VROM (10) (factor 0,7)	mg/kg ds	0.35 ¹⁾	0.35 ¹⁾	0.35 ¹⁾	0.35 ¹⁾

Nr. Uw monsteromschrijving

Nr.	Uw monsteromschrijving	Opgegeven monstermatrix	Monster nr.
1	MM5	Grond (AS3000)	12992453
2	MM6	Grond (AS3000)	12992454
3	MM7	Grond (AS3000)	12992455
4	MM8	Grond (AS3000)	12992456

Eurofins Analytico B.V.

Gildeweg 42-46 Venecoweg 5
 NL-3771NB Barneveld B-9810 Nazareth
 +31 (0)34 242 63 00 +32 (0)9 222 77 59
 Info-env@eurofins.nl belgie-env@eurofins.be
 www.eurofins.nl www.eurofins.be

BNP Paribas S.A. 227 9245 25
 IBAN: NL71BNPA0227924525
 BIC: BNPANL2A
 KvK/CoC: 09088623
 BTW/VAT: NL 8043.14.883.B01



Q: door RvA geaccrediteerde verrichting
 R: AP04 erkende en geaccrediteerde verrichting
 S: AS SIKB erkende en geaccrediteerde verrichting
 V: VLAREL erkende verrichting
 W: Waals Gewest erkende verrichting

Dit certificaat mag uitsluitend in zijn geheel worden gereproduceerd.
 Eurofins Analytico B.V. is ISO 14001: 2015 gecertificeerd door TÜV
 en erkend door het Vlaamse Gewest (OVAM en Dep. Omgeving),
 het Brusselse Gewest (BIM), het Waalse Gewest (DGRNE-OWD)
 en door de overheid van Luxemburg (MEV).

Akkoord
 Pr. coörd.





Bijlage (A) met de opgegeven deelmonsterinformatie behorende bij het analysecertificaat. 2022146322/1

Pagina 1/1

Monster nr.	Uw monsteromschrijving			Uw datum monstername	Monsteromsch./Monstername ID
	Barcode	Boornr	Van Tot		
12992453	MM5				
0539439195	DM10 - 9	0	50	19-Sep-2022	37 (0,0-0,5)
0539439194	DM1 - 1	0	50	19-Sep-2022	16 (0,0-0,5)
0539439432	DM6 - 5	0	40	19-Sep-2022	26 (0,0-0,4)
0539439421	DM7 - 6	0	50	19-Sep-2022	27 (0,0-0,5)
0539439196	DM9 - 8	0	50	19-Sep-2022	29 (0,0-0,5)
0539439309	DM2 - 10	0	50	19-Sep-2022	111 (0,0-0,5)
0539439178	DM4 - 3	0	50	19-Sep-2022	21 (0,0-0,5)
0539439016	DM3 - 2	0	50	19-Sep-2022	18 (0,0-0,5)
0539439045	DM8 - 7	0	50	19-Sep-2022	28 (0,0-0,5)
0539439419	DM5 - 4	0	50	19-Sep-2022	23 (0,0-0,5)
12992454	MM6				
0539679357	DM1 - 1	0	50	19-Sep-2022	19 (0,0-0,5)
0539679263	DM7 - 7	0	50	19-Sep-2022	33 (0,0-0,5)
0539679258	DM10 - 10	0	50	19-Sep-2022	36 (0,0-0,5)
0539679395	DM2 - 2	0	50	19-Sep-2022	20 (0,0-0,5)
0539679262	DM3 - 3	0	50	19-Sep-2022	22 (0,0-0,5)
0539679251	DM5 - 5	0	50	19-Sep-2022	30 (0,0-0,5)
0539679255	DM8 - 8	0	50	19-Sep-2022	34 (0,0-0,5)
0539679253	DM4 - 4	0	50	19-Sep-2022	24 (0,0-0,5)
0539679259	DM6 - 6	0	50	19-Sep-2022	32 (0,0-0,5)
0539679264	DM9 - 9	0	50	19-Sep-2022	35 (0,0-0,5)
12992455	MM7				
0539439191	DM1 - 1	110	140	19-Sep-2022	16 (1,1-1,4)
0539439010	DM2 - 2	100	150	19-Sep-2022	21 (1,0-1,5)
12992456	MM8				
0539439435	DM8 - 8	150	200	19-Sep-2022	21 (1,5-2,0)
0539679405	DM2 - 2	100	150	19-Sep-2022	17 (1,0-1,5)
0539679367	DM5 - 5	130	180	19-Sep-2022	19 (1,3-1,8)
0539679401	DM6 - 6	100	150	19-Sep-2022	20 (1,0-1,5)
0539679399	DM7 - 7	150	200	19-Sep-2022	20 (1,5-2,0)
0539679230	DM9 - 9	100	150	19-Sep-2022	22 (1,0-1,5)
0539439427	DM1 - 1	140	200	19-Sep-2022	16 (1,4-2,0)
0539679250	DM10 - 10	150	200	19-Sep-2022	22 (1,5-2,0)
0539439014	DM4 - 4	130	180	19-Sep-2022	18 (1,3-1,8)
0539679407	DM3 - 3	150	200	19-Sep-2022	17 (1,5-2,0)

Eurofins Analytico B.V.

Gildeweg 42-46 Venecoweg 5
 NL-3771NB Barneveld B-9810 Nazareth
 +31 (0)34 242 63 00 +32 (0)9 222 77 59
 Info-env@eurofins.nl belgie-env@eurofins.be
 www.eurofins.nl www.eurofins.be

BNP Paribas S.A. 227 9245 25
 IBAN: NL71BNP0227924525
 BIC: BNPANL2A
 KvK/CoC: 09088623
 BTW/VAT: NL 8043.14.883.B01

Eurofins Analytico B.V. is ISO 14001: 2015 gecertificeerd door TÜV en erkend door het Vlaamse Gewest (OVAM en Dep. Omgeving), het Brusselse Gewest (BIM), het Waalse Gewest (DGRNE-OWD) en door de overheid van Luxemburg (MEV).

**Bijlage (B) met opmerkingen behorende bij analysecertificaat 2022146322/1**

Pagina 1/1

Opmerking 1)De toetswaarde van de som is gelijk aan de sommatie van $0,7 \star RG$ **Eurofins Analytico B.V.**

Gildeweg 42-46 Venecoweg 5
NL-3771NB Barneveld B-9810 Nazareth
+31 (0)34 242 63 00 +32 (0)9 222 77 59
Info-env@eurofins.nl belgie-env@eurofins.be
www.eurofins.nl www.eurofins.be

BNP Paribas S.A. 227 9245 25
IBAN: NL71BNPA0227924525
BIC: BNPANL2A
KvK/CoC: 09088623
BTW/VAT: NL 8043.14.883.B01

Eurofins Analytico B.V. is ISO 14001: 2015 gecertificeerd door TÜV en erkend door het Vlaamse Gewest (OVAM en Dep. Omgeving), het Brusselse Gewest (BIM), het Waalse Gewest (DGRNE-OWD) en door de overheid van Luxemburg (MEV).

Bijlage (C) met methodeverwijzingen behorende bij analysecertificaat 2022146322/1

Pagina 1/1

Analyse	Methode	Techniek	Methode referentie
Voorbehandeling			
Cryogeen malen	W0106	Voorbehandeling	AS3000
Bodemkundige analyses			
Droge Stof	W0104	Gravimetrie	pb 3010-2 en NEN-EN 15934
Organische stof (gloeiverlies)	W0109	Gravimetrie	pb 3010-3 en NEN 5754
Korrelgrootte < 2 µm (lutum)	W0171	Sedimentatie	pb 3010-4 en NEN 5753
Metalen			
Barium (Ba)	W0423	ICP-MS	pb 3010-5 en NEN-EN-ISO 17294-2
Cadmium (Cd)	W0423	ICP-MS	pb 3010-5 en NEN-EN-ISO 17294-2
Kobalt (Co)	W0423	ICP-MS	pb 3010-5 en NEN-EN-ISO 17294-2
Koper (Cu)	W0423	ICP-MS	pb 3010-5 en NEN-EN-ISO 17294-2
Kwik (Hg)	W0423	ICP-MS	pb 3010-5 en NEN-EN-ISO 17294-2
Molybdeen (Mo)	W0423	ICP-MS	pb 3010-5 en NEN-EN-ISO 17294-2
Nikkel (Ni)	W0423	ICP-MS	pb 3010-5 en NEN-EN-ISO 17294-2
Lood (Pb)	W0423	ICP-MS	pb 3010-5 en NEN-EN-ISO 17294-2
Zink (Zn)	W0423	ICP-MS	pb 3010-5 en NEN-EN-ISO 17294-2
Minerale olie			
Minerale Olie (C10-C40)	W0202	GC-FID	pb 3010-7 en NEN-EN-ISO 16703
Chromatogram M0 (GC)	W0202	GC-FID	NEN-EN-ISO 16703
Polychloorbifenylen, PCB			
PCB (7)	W0271	GC-MS	pb 3010-8 en NEN 6980
Polycyclische Aromatische Koolwaterstoffen, PAK			
PAK som AS3000/AP04	W0271	GC-MS	pb. 3010-6 en NEN-ISO 18287
PAK (10) (VR0M)	W0271	GC-MS	pb. 3010-6 en NEN-ISO 18287

Nadere informatie over de toegepaste onderzoeksmethoden alsmede een classificatie van de meetonzekerheid staan vermeld in ons overzicht "Specificaties analysemethoden", versie april 2022.

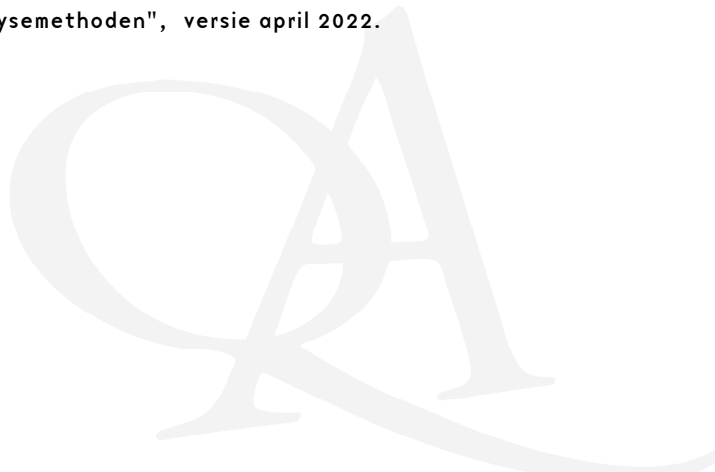

Sample ID.: 12992455
 Certificate no.:2022146322
 Sample description.: MM7

V

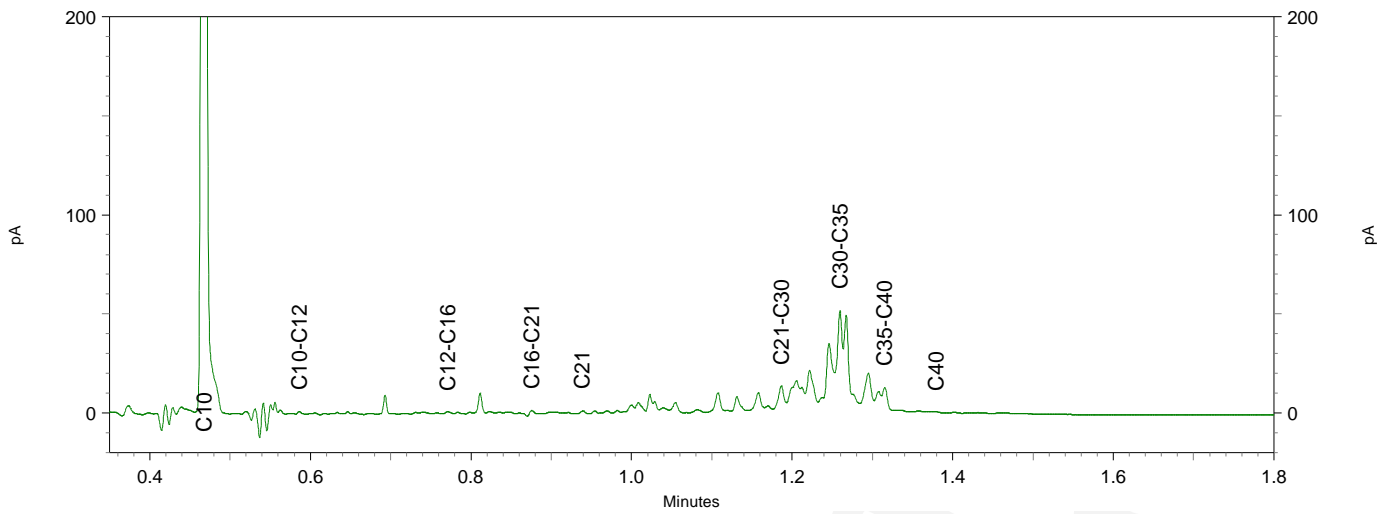
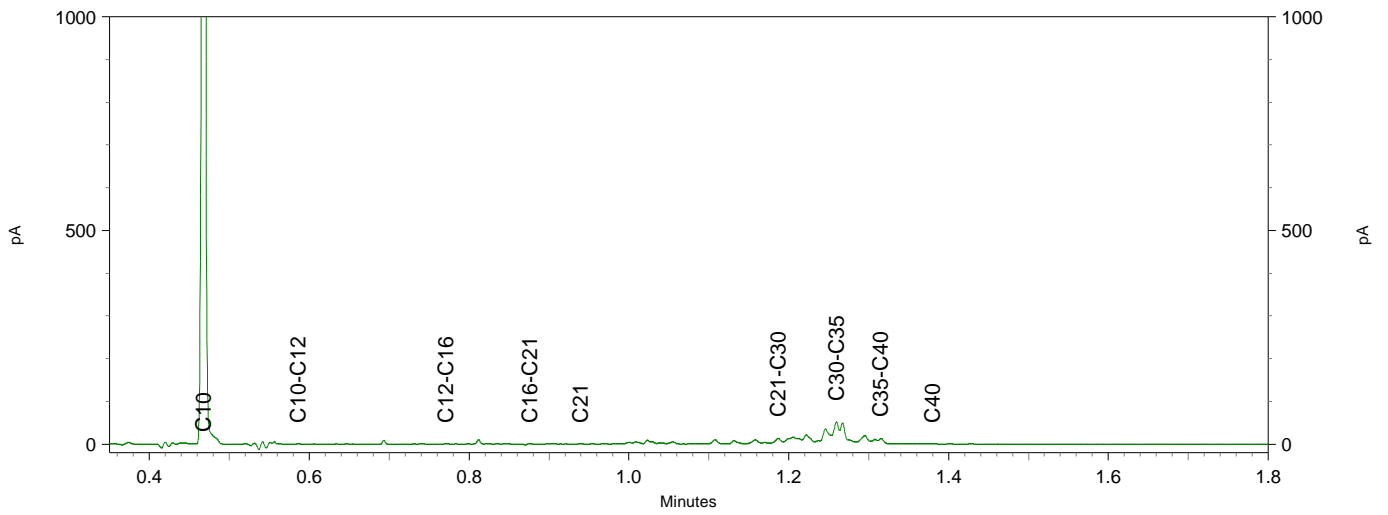
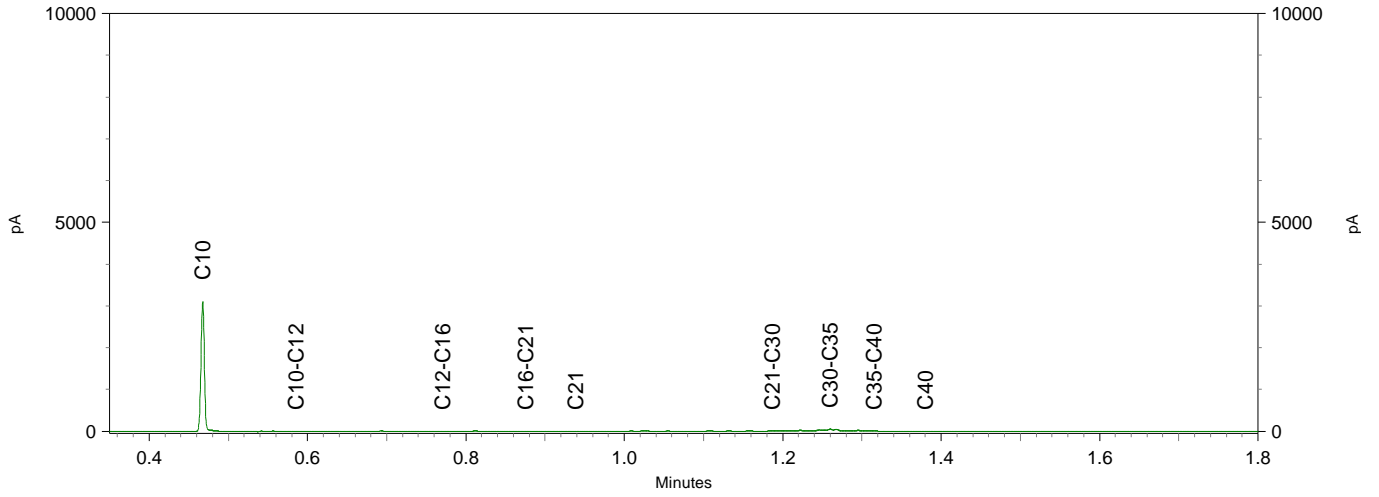



TAUW B.V.
T.a.v. Anouk Greveling
Postbus 133
7400 AC DEVENTER

Analyscertificaat

Datum: 06-Oct-2022

Hierbij ontvangt u de resultaten van het navolgende laboratoriumonderzoek.

Certificaatnummer/Versie	2022151617/1
Uw project/verslagnummer	1288222
Uw projectnaam	Dronten nabij Olsterpad 6
Uw ordernummer	474862
Uw datum aanlevering monster(s)	28-Sep-2022

Dit certificaat mag uitsluitend in zijn geheel worden gereproduceerd.
De analyse resultaten hebben alleen betrekking op het beproefde object.

De grondmonsters worden tot 4 weken na datum ontvangst bewaard en watermonsters tot 2 weken na datum ontvangst. Zonder tegenbericht worden de monsters nadien afgevoerd.
Indien de monsters langer bewaard dienen te blijven verzoeken wij U dit exemplaar uiterlijk 1 werkdag voor afloop van de standaardbewaarperiode ondertekend aan ons te retourneren. Voor de kosten van het langer bewaren van monsters verwijzen wij naar de prijslijst.

Bewaren tot:

Datum:

Naam:

Handtekening:

Wij vertrouwen erop uw opdracht hiermee naar verwachting te hebben uitgevoerd, mocht U naar aanleiding van dit analyscertificaat nog vragen hebben verzoeken wij U contact op te nemen met de afdeling Verkoop en Advies.

Met vriendelijke groet,

Eurofins Analytico B.V.



Ing. A. Veldhuizen
Technical Manager

Eurofins Analytico B.V.

Gildeweg 42-46
NL-3771NB Barneveld
+31 (0)34 242 63 00
Info-env@eurofins.nl
www.eurofins.nl

Venecoweg 5
B-9810 Nazareth
+32 (0)9 222 77 59
belgie-env@eurofins.be
www.eurofins.be

BNP Paribas S.A. 227 9245 25
IBAN: NL71BNPA0227924525
BIC: BNPANL2A
KvK/CoC: 09088623
BTW/VAT: NL 8043.14.883.B01

Eurofins Analytico B.V. is ISO 14001: 2015 gecertificeerd door TÜV en erkend door het Vlaamse Gewest (OVAM en Dep. Omgeving), het Brusselse Gewest (BIM), het Waalse Gewest (DGRNE-OWD) en door de overheid van Luxemburg (MEV).

Analysecertificaat

Uw project/verslagnummer 1288222
 Uw projectnaam Dronten nabij Olsterpad 6
 Uw ordernummer 474862
 Uw monsternemer

Certificaatnummer/Versie 2022151617/1
 Startdatum analyse 28-Sep-2022
 Datum einde analyse 06-Oct-2022
 Rapportagedatum 06-Oct-2022/14:49
 Bijlage A, B, C
 Pagina 1/4

Analyse	Eenheid	1	2	3	4	5
Metalen						
S Barium (Ba)	µg/L	54	110	59	60	72
S Cadmium (Cd)	µg/L	<0.20	<0.20	<0.20	<0.20	<0.20
S Kobalt (Co)	µg/L	<2.0	<2.0	<2.0	<2.0	<2.0
S Koper (Cu)	µg/L	2.0	6.9	<2.0	<2.0	<2.0
S Kwik (Hg)	µg/L	<0.050	<0.050	<0.050	<0.050	<0.050
S Molybdeen (Mo)	µg/L	<2.0	<2.0	2.7	<2.0	6.8
S Nikkel (Ni)	µg/L	<3.0	11	<3.0	<3.0	<3.0
S Lood (Pb)	µg/L	<2.0	<2.0	<2.0	<2.0	<2.0
S Zink (Zn)	µg/L	<10	26	10	<10	<10
Vluchtige Aromatische Koolwaterstoffen						
S Benzeen	µg/L	<0.20	<0.20	<0.20	<0.20	<0.20
S Toluene	µg/L	<0.20	<0.20	<0.20	<0.20	<0.20
S Ethylbenzeen	µg/L	<0.20	<0.20	<0.20	<0.20	<0.20
S o-Xyleen	µg/L	<0.10	<0.10	<0.10	<0.10	<0.10
S m,p-Xyleen	µg/L	<0.20	<0.20	<0.20	<0.20	<0.20
S Xylenen (som) factor 0,7	µg/L	0.21 ¹⁾	0.21 ¹⁾	0.21 ¹⁾	0.21 ¹⁾	0.21 ¹⁾
BTEX (som)	µg/L	<0.90	<0.90	<0.90	<0.90	<0.90
S Naftaleen	µg/L	0.026	<0.020	<0.020	<0.020	0.34
S Styreen	µg/L	<0.20	<0.20	<0.20	<0.20	<0.20
Vluchtige organische halogeenkoolwaterstoffen						
S Dichloormethaan	µg/L	<0.20	<0.20	<0.20	<0.20	<0.20
S Trichloormethaan	µg/L	<0.20	<0.20	<0.20	<0.20	<0.20
S Tetrachloormethaan	µg/L	<0.10	<0.10	<0.10	<0.10	<0.10
S Trichlooretheen	µg/L	<0.20	<0.20	<0.20	<0.20	<0.20
S Tetrachlooretheen	µg/L	<0.10	<0.10	<0.10	<0.10	<0.10
S 1,1-Dichloorethaan	µg/L	<0.20	<0.20	<0.20	<0.20	<0.20
S 1,2-Dichloorethaan	µg/L	<0.20	<0.20	<0.20	<0.20	<0.20
S 1,1,1-Trichloorethaan	µg/L	<0.10	<0.10	<0.10	<0.10	<0.10
S 1,1,2-Trichloorethaan	µg/L	<0.10	<0.10	<0.10	<0.10	<0.10
S cis 1,2-Dichlooretheen	µg/L	<0.10	<0.10	<0.10	<0.10	<0.10

Nr. Uw monsteromschrijving

1 Pb 1 F(2, 5-3, 5)
 2 Pb 10 F(2, 4-3, 4)
 3 Pb 18 F(2, 0-3, 0)
 4 Pb 19 F(2, 3-3, 3)
 5 Pb 20 F(2, 0-3, 0)

Opgegeven monstermatrix

Water (AS3000)
 Water (AS3000)
 Water (AS3000)
 Water (AS3000)
 Water (AS3000)

Monster nr.

13120213
 13120214
 13120215
 13120216
 13120217

Eurofins Analytico B.V.

Gildeweg 42-46 Venecoweg 5
 NL-3771NB Barneveld B-9810 Nazareth
 +31 (0)34 242 63 00 +32 (0)9 222 77 59
 Info-env@eurofins.nl belgie-env@eurofins.be
 www.eurofins.nl www.eurofins.be

BNP Paribas S.A. 227 9245 25
 IBAN: NL71BNPA0227924525
 BIC: BNPANL2A
 KvK/CoC: 09088623
 BTW/VAT: NL 8043.14.883.B01

Q: door RvA geaccrediteerde verrichting
 R: AP04 erkende en geaccrediteerde verrichting
 S: AS SIKB erkende en geaccrediteerde verrichting
 V: VLAREL erkende verrichting
 W: Waals Gewest erkende verrichting

Dit certificaat mag uitsluitend in zijn geheel worden gereproduceerd.
 Eurofins Analytico B.V. is ISO 14001: 2015 gecertificeerd door TÜV
 en erkend door het Vlaamse Gewest (OVAM en Dep. Omgeving),
 het Brusselse Gewest (BIM), het Waalse Gewest (DGRNE-OWD)
 en door de overheid van Luxemburg (MEV).



Analysecertificaat

Uw project/verslagnummer 1288222
 Uw projectnaam Dronten nabij Olsterpad 6
 Uw ordernummer 474862
 Uw monsternemer

Certificaatnummer/Versie 2022151617/1
 Startdatum analyse 28-Sep-2022
 Datum einde analyse 06-Oct-2022
 Rapportagedatum 06-Oct-2022/14:49
 Bijlage A, B, C
 Pagina 2/4

Analyse	Eenheid	1	2	3	4	5
S trans 1,2-Dichlooretheen	µg/L	<0.10	<0.10	<0.10	<0.10	<0.10
CKW (som)	µg/L	<1.6	<1.6	<1.6	<1.6	<1.6
S Tribroomethaan	µg/L	<0.20	<0.20	<0.20	<0.20	<0.20
S Vinylchloride	µg/L	<0.10	<0.10	<0.10	<0.10	<0.10
S 1,1-Dichlooretheen	µg/L	<0.10	<0.10	<0.10	<0.10	<0.10
S 1,2-Dichloorethenen (Som) factor 0,7	µg/L	0.14 ¹⁾	0.14 ¹⁾	0.14 ¹⁾	0.14 ¹⁾	0.14 ¹⁾
S 1,1-Dichloorpropaan	µg/L	<0.20	<0.20	<0.20	<0.20	<0.20
S 1,2-Dichloorpropaan	µg/L	<0.20	<0.20	<0.20	<0.20	<0.20
S 1,3-Dichloorpropaan	µg/L	<0.20	<0.20	<0.20	<0.20	<0.20
S Dichloorpropanen som factor 0.7	µg/L	0.42	0.42	0.42	0.42	0.42
Minerale olie						
Minerale olie (C10-C12)	µg/L	<10	13	<10	<10	<10
Minerale olie (C12-C16)	µg/L	<10	<10	<10	<10	<10
Minerale olie (C16-C21)	µg/L	<10	<10	<10	<10	<10
Minerale olie (C21-C30)	µg/L	<15	<15	<15	<15	<15
Minerale olie (C30-C35)	µg/L	<10	<10	<10	<10	<10
Minerale olie (C35-C40)	µg/L	<10	<10	<10	<10	<10
S Minerale olie totaal (C10-C40)	µg/L	<50	<50	<50	<50	<50

Nr. Uw monsteromschrijving

1 Pb 1 F(2, 5-3, 5)
 2 Pb 10 F(2, 4-3, 4)
 3 Pb 18 F(2, 0-3, 0)
 4 Pb 19 F(2, 3-3, 3)
 5 Pb 20 F(2, 0-3, 0)

Opgegeven monstermatrix

Water (AS3000)
 Water (AS3000)
 Water (AS3000)
 Water (AS3000)
 Water (AS3000)

Monster nr.

13120213
 13120214
 13120215
 13120216
 13120217

Eurofins Analytico B.V.

Gildeweg 42-46 Venecoweg 5
 NL-3771NB Barneveld B-9810 Nazareth
 +31 (0)34 242 63 00 +32 (0)9 222 77 59
 Info-env@eurofins.nl belgie-env@eurofins.be
 www.eurofins.nl www.eurofins.be

BNP Paribas S.A. 227 9245 25
 IBAN: NL71BNPA0227924525
 BIC: BNPANL2A
 KvK/CoC: 09088623
 BTW/VAT: NL 8043.14.883.B01



Q: door RvA geaccrediteerde verrichting
 R: AP04 erkende en geaccrediteerde verrichting
 S: AS SIKB erkende en geaccrediteerde verrichting
 V: VLAREL erkende verrichting
 W: Waals Gewest erkende verrichting

Dit certificaat mag uitsluitend in zijn geheel worden gereproduceerd.
 Eurofins Analytico B.V. is ISO 14001: 2015 gecertificeerd door TÜV
 en erkend door het Vlaamse Gewest (OVAM en Dep. Omgeving),
 het Brusselse Gewest (BIM), het Waalse Gewest (DGRNE-OWD)
 en door de overheid van Luxemburg (MEV).



Analysecertificaat

Uw project/verslagnummer 1288222
 Uw projectnaam Dronten nabij Olsterpad 6
 Uw ordernummer 474862
 Uw monsternemer

Certificaatnummer/Versie 2022151617/1
 Startdatum analyse 28-Sep-2022
 Datum einde analyse 06-Oct-2022
 Rapportagedatum 06-Oct-2022/14:49
 Bijlage A, B, C
 Pagina 3/4

Analyse	Eenheid	6	7
Metalen			
S Barium (Ba)	µg/L	43	27
S Cadmium (Cd)	µg/L	<0.20	<0.20
S Kobalt (Co)	µg/L	<2.0	<2.0
S Koper (Cu)	µg/L	2.4	<2.0
S Kwik (Hg)	µg/L	<0.050	<0.050
S Molybdeen (Mo)	µg/L	<2.0	<2.0
S Nikkel (Ni)	µg/L	<3.0	<3.0
S Lood (Pb)	µg/L	<2.0	<2.0
S Zink (Zn)	µg/L	18	<10
Vluchtige Aromatische Koolwaterstoffen			
S Benzeen	µg/L	<0.20	<0.20
S Toluene	µg/L	<0.20	<0.20
S Ethylbenzeen	µg/L	<0.20	<0.20
S o-Xyleen	µg/L	<0.10	<0.10
S m,p-Xyleen	µg/L	<0.20	<0.20
S Xylenen (som) factor 0,7	µg/L	0.21 ¹⁾	0.21 ¹⁾
BTEX (som)	µg/L	<0.90	<0.90
S Naftaleen	µg/L	<0.020	<0.020
S Styreen	µg/L	<0.20	<0.20
Vluchtige organische halogeenkoolwaterstoffen			
S Dichloormethaan	µg/L	<0.20	<0.20
S Trichloormethaan	µg/L	<0.20	<0.20
S Tetrachloormethaan	µg/L	<0.10	<0.10
S Trichlooretheen	µg/L	<0.20	<0.20
S Tetrachlooretheen	µg/L	<0.10	<0.10
S 1,1-Dichloorethaan	µg/L	<0.20	<0.20
S 1,2-Dichloorethaan	µg/L	<0.20	<0.20
S 1,1,1-Trichloorethaan	µg/L	<0.10	<0.10
S 1,1,2-Trichloorethaan	µg/L	<0.10	<0.10
S cis 1,2-Dichlooretheen	µg/L	<0.10	<0.10

Nr.	Uw monsteromschrijving
6	Pb 21 F(1,0-2,0)
7	Pb 22 F(2,0-3,0)

Opgegeven monstermatrix	Monster nr.
Water (AS3000)	13120218
Water (AS3000)	13120219

Eurofins Analytico B.V.

Gildeweg 42-46 Venecoweg 5
 NL-3771NB Barneveld B-9810 Nazareth
 +31 (0)34 242 63 00 +32 (0)9 222 77 59
 Info-env@eurofins.nl belgie-env@eurofins.be
 www.eurofins.nl www.eurofins.be

BNP Paribas S.A. 227 9245 25
 IBAN: NL71BNPA0227924525
 BIC: BNPANL2A
 KvK/CoC: 09088623
 BTW/VAT: NL 8043.14.883.B01



Q: door RvA geaccrediteerde verrichting
 R: AP04 erkende en geaccrediteerde verrichting
 S: AS SIKB erkende en geaccrediteerde verrichting
 V: VLAREL erkende verrichting
 W: Waals Gewest erkende verrichting

Dit certificaat mag uitsluitend in zijn geheel worden gereproduceerd.
 Eurofins Analytico B.V. is ISO 14001: 2015 gecertificeerd door TÜV en erkend door het Vlaamse Gewest (OVAM en Dep. Omgeving), het Brusselse Gewest (BIM), het Waalse Gewest (DGRNE-OWD) en door de overheid van Luxemburg (MEV).



Analysecertificaat

Uw project/verslagnummer 1288222
 Uw projectnaam Dronten nabij Olsterpad 6
 Uw ordernummer 474862
 Uw monsternemer

Certificaatnummer/Versie 2022151617/1
 Startdatum analyse 28-Sep-2022
 Datum einde analyse 06-Oct-2022
 Rapportagedatum 06-Oct-2022/14:49
 Bijlage A, B, C
 Pagina 4/4

Analyse	Eenheid	6	7
S trans 1,2-Dichlooretheen	µg/L	<0.10	<0.10
CKW (som)	µg/L	<1.6	<1.6
S Tribroommethaan	µg/L	<0.20	<0.20
S Vinylchloride	µg/L	<0.10	<0.10
S 1,1-Dichlooretheen	µg/L	<0.10	<0.10
S 1,2-Dichloorethenen (Som) factor 0,7	µg/L	0.14 ¹⁾	0.14 ¹⁾
S 1,1-Dichloorpropaan	µg/L	<0.20	<0.20
S 1,2-Dichloorpropaan	µg/L	<0.20	<0.20
S 1,3-Dichloorpropaan	µg/L	<0.20	<0.20
S Dichloorpropanen som factor 0.7	µg/L	0.42	0.42
Minerale olie			
Minerale olie (C10-C12)	µg/L	<10	<10
Minerale olie (C12-C16)	µg/L	<10	<10
Minerale olie (C16-C21)	µg/L	<10	<10
Minerale olie (C21-C30)	µg/L	<15	<15
Minerale olie (C30-C35)	µg/L	<10	<10
Minerale olie (C35-C40)	µg/L	<10	<10
S Minerale olie totaal (C10-C40)	µg/L	<50	<50

Nr. Uw monsteromschrijving

6 Pb 21 F(1,0-2,0)
 7 Pb 22 F(2,0-3,0)

Opgegeven monstermatrix

Water (AS3000)
 Water (AS3000)

Monster nr.

13120218
 13120219

Eurofins Analytico B.V.

Gildeweg 42-46 Venecoweg 5
 NL-3771NB Barneveld B-9810 Nazareth
 +31 (0)34 242 63 00 +32 (0)9 222 77 59
 Info-env@eurofins.nl belgie-env@eurofins.be
 www.eurofins.nl www.eurofins.be

BNP Paribas S.A. 227 9245 25
 IBAN: NL71BNPA0227924525
 BIC: BNPANL2A
 KvK/CoC: 09088623
 BTW/VAT: NL 8043.14.883.B01



Q: door RvA geaccrediteerde verrichting
 R: AP04 erkende en geaccrediteerde verrichting
 S: AS SIKB erkende en geaccrediteerde verrichting
 V: VLAREL erkende verrichting
 W: Waals Gewest erkende verrichting

Dit certificaat mag uitsluitend in zijn geheel worden gereproduceerd.
 Eurofins Analytico B.V. is ISO 14001: 2015 gecertificeerd door TÜV en erkend door het Vlaamse Gewest (OVAM en Dep. Omgeving), het Brusselse Gewest (BIM), het Waalse Gewest (DGRNE-OWD) en door de overheid van Luxemburg (MEV).



Akkoord
 Pr.coörd.



Bijlage (A) met de opgegeven deelmonsterinformatie behorende bij het analysecertificaat. 2022151617/1

Pagina 1/1

Monster nr.	Uw monsteromschrijving			Uw datum monstername	Monsteromsch./Monstername ID
Barcode	Boornr	Van	Tot		
13120213	Pb 1 F(2,5-3,5)				
0801049282	DM1	0	0	28-Sep-2022	
0670453727	DM2	0	0	28-Sep-2022	
0680530384	DM3	0	0	28-Sep-2022	
13120214	Pb 10 F(2,4-3,4)				
0680530377	DM3	0	0	28-Sep-2022	
0670453691	DM1	0	0	28-Sep-2022	
0801049260	DM2	0	0	28-Sep-2022	
13120215	Pb 18 F(2,0-3,0)				
0670453699	DM2	0	0	28-Sep-2022	
0680530400	DM1	0	0	28-Sep-2022	
0801051954	DM3	0	0	28-Sep-2022	
13120216	Pb 19 F(2,3-3,3)				
0801049268	DM1	0	0	28-Sep-2022	
0670453662	DM3	0	0	28-Sep-2022	
0680530371	DM2	0	0	28-Sep-2022	
13120217	Pb 20 F(2,0-3,0)				
0670453710	DM1	0	0	28-Sep-2022	
0801049269	DM3	0	0	28-Sep-2022	
0680530370	DM2	0	0	28-Sep-2022	
13120218	Pb 21 F(1,0-2,0)				
0801049350	DM2	0	0	28-Sep-2022	
0670453720	DM3	0	0	28-Sep-2022	
0680530378	DM1	0	0	28-Sep-2022	
13120219	Pb 22 F(2,0-3,0)				
0670453692	DM3	0	0	28-Sep-2022	
0801051963	DM2	0	0	28-Sep-2022	
0680530364	DM1	0	0	28-Sep-2022	



Eurofins Analytico B.V.

Gildeweg 42-46 Venecoweg 5
 NL-3771NB Barneveld B-9810 Nazareth
 +31 (0)34 242 63 00 +32 (0)9 222 77 59
 Info-env@eurofins.nl belgie-env@eurofins.be
 www.eurofins.nl www.eurofins.be

BNP Paribas S.A. 227 9245 25
 IBAN: NL71BNPA0227924525
 BIC: BNPANL2A
 KvK/CoC: 09088623
 BTW/VAT: NL 8043.14.883.B01

Eurofins Analytico B.V. is ISO 14001: 2015 gecertificeerd door TÜV en erkend door het Vlaamse Gewest (OVAM en Dep. Omgeving), het Brusselse Gewest (BIM), het Waalse Gewest (DGRNE-OWD) en door de overheid van Luxemburg (MEV).

**Bijlage (B) met opmerkingen behorende bij analysecertificaat 2022151617/1**

Pagina 1/1

Opmerking 1)De toetswaarde van de som is gelijk aan de sommatie van $0,7 \times RG$ **Eurofins Analytico B.V.**

Gildeweg 42-46 Venecoweg 5
NL-3771NB Barneveld B-9810 Nazareth
+31 (0)34 242 63 00 +32 (0)9 222 77 59
Info-env@eurofins.nl belgie-env@eurofins.be
www.eurofins.nl www.eurofins.be

BNP Paribas S.A. 227 9245 25
IBAN: NL71BNPA0227924525
BIC: BNPANL2A
KvK/CoC: 09088623
BTW/VAT: NL 8043.14.883.B01

Eurofins Analytico B.V. is ISO 14001: 2015 gecertificeerd door TÜV en erkend door het Vlaamse Gewest (OVAM en Dep. Omgeving), het Brusselse Gewest (BIM), het Waalse Gewest (DGRNE-OWD) en door de overheid van Luxemburg (MEV).

Bijlage (C) met methodeverwijzingen behorende bij analysecertificaat 2022151617/1

Pagina 1/1

Analyse	Methode	Techniek	Methode referentie
Metalen			
Barium (Ba)	W0421	ICP-MS	pb 3110-3 en NEN-EN-ISO 17294-2
Cadmium (Cd)	W0421	ICP-MS	pb 3110-3 en NEN-EN-ISO 17294-2
Kobalt (Co)	W0421	ICP-MS	pb 3110-3 en NEN-EN-ISO 17294-2
Koper (Cu)	W0421	ICP-MS	pb 3110-3 en NEN-EN-ISO 17294-2
Kwik (Hg)	W0421	ICP-MS	pb 3110-3 en NEN-EN-ISO 17294-2
Molybdeen (Mo)	W0421	ICP-MS	pb 3110-3 en NEN-EN-ISO 17294-2
Nikkel (Ni)	W0421	ICP-MS	pb 3110-3 en NEN-EN-ISO 17294-2
Lood (Pb)	W0421	ICP-MS	pb 3110-3 en NEN-EN-ISO 17294-2
Zink (Zn)	W0421	ICP-MS	pb 3110-3 en NEN-EN-ISO 17294-2
Vluchtige Aromatische Koolwaterstoffen			
Xylenen som AS3000	W0254	HS-GC-MS	pb 3130-1
Aromaten (BTEXN)	W0254	HS-GC-MS	pb 3130-1
Styreen	W0254	HS-GC-MS	pb 3130-1
Vluchtige organische halogeenkoolwaterstoffen			
VOCl (11)	W0254	HS-GC-MS	pb 3130-1
Tribroommethaan (Bromoform)	W0254	HS-GC-MS	pb 3130-1
Vinylchloride	W0254	HS-GC-MS	pb 3130-1
1,1-Dichlooretheen	W0254	HS-GC-MS	pb 3130-1
DiClEtheen som AS3000	W0254	HS-GC-MS	pb 3130-1
1,1-Dichloorpropaan	W0254	HS-GC-MS	pb 3130-1
1,2-Dichloorpropaan	W0254	HS-GC-MS	pb 3130-1
1,3-Dichloorpropaan	W0254	HS-GC-MS	pb 3130-1
DiChlprop. som AS3000	W0254	HS-GC-MS	pb 3130-1
Minerale olie			
Minerale olie (C10-C40)	W0215	GC-FID	pb 3110-5

Nadere informatie over de toegepaste onderzoeksmethoden alsmede een classificatie van de meetonzekerheid staan vermeld in ons overzicht "Specificaties analysemethoden", versie april 2022.