

SAB • Arnhem
bezoekadres
Frombergdwaarsstraat 54
6814 DZ Arnhem
correspondentieadres
Postbus 479
6800 AL Arnhem
T [026] 357 69 11
F [026] 357 66 11
I www.sab.nl
E arnhem@sab.nl
KvK Arnhem 09122123

SAB • Amsterdam
SAB • Eindhoven

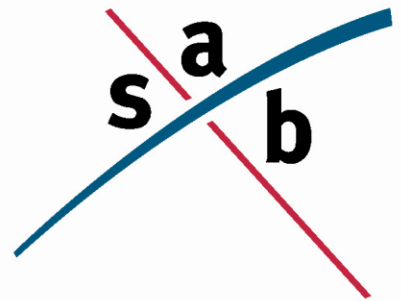

Briefrapport

aan: Gemeente Zutphen
van: SAB
ons kenmerk: ZON/GEST/70540.03
datum: 28 november 2014
betreft: quick scan flora en fauna bestemmingsplan Hof van Wesse, Zutphen

AANLEIDING EN METHODE

Op het Lunette-terrein in Zutphen is de ontwikkeling van nieuwe woningen beoogd. Het noordelijke deel van het terrein is inmiddels ontwikkeld. Voor het zuidelijk gedeelte van het plangebied zijn echter nieuwe plannen ingediend. Deze nieuwe ontwikkeling 'Hof van Wesse' past niet binnen het geldende bestemmingsplan uit 2011. Dit betekent dat een herziening van het bestemmingsplan moet worden opgesteld. Om de haalbaarheid van het plan aan te kunnen tonen moet een aantal onderzoeken uit worden gevoerd. Een onderzoek daarvan is in het kader van de Flora- en faunawet, de Natuurbeschermingswet 1998 en eventueel andere geldende natuurregeling.

De quick scan flora en fauna is gebaseerd op een biotoopinschatting door een ecoloog van SAB door middel van een eenmalig veldbezoek op 26 november 2014. Bij het opstellen van de quick scan flora en fauna is verder gebruik gemaakt van de meest recente verspreidingsgegevens van soorten. Op basis van deze methode zijn uitspraken gedaan over de mogelijke aanwezigheid van beschermde planten en dieren in het plangebied. Het veldbezoek heeft nadrukkelijk niet de status van een volledige veldinventarisatie, daar een volledige veldinventarisatie een hogere onderzoeksinspanning vergt en dit voor een algemene gebiedsscan niet noodzakelijk is. Deze quick scan is uitgevoerd op basis van de momenteel geldende uitwerking en interpretatie van beleid en wetgeving. Op de navolgende afbeeldingen zijn de globale ligging en het nieuwe bouwplan weergegeven

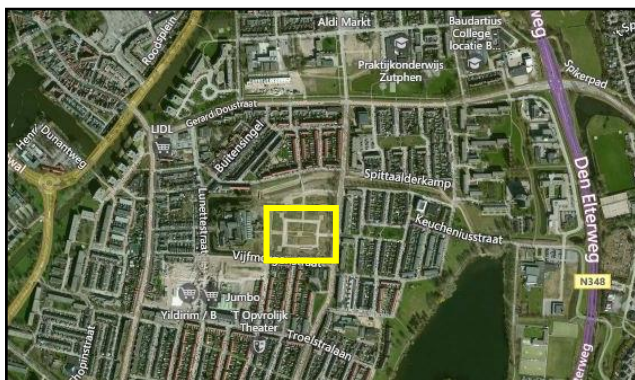

Globale ligging en begrenzing plangebied (links) en nieuw bouwplan (rechts)

Beschrijving plangebied

Het plangebied bevindt zich in het centrum van Zutphen in de wijk Waterkwartier. Het plangebied wordt begrensd door de Vijfmorgenstraat in het zuiden, de Thorbeckesingel in het oosten, de Spittaalderkamp in het noorden en de bebouwing van de voormalige gevangenis is het westen. Het gebied bestaat uit groot grasveld met aan de rand een rij platanen (zijde Thorbeckesingel). Onderstaande foto's geven een impressie van het plangebied ten tijde van het veldbezoek.



Impressie van het plangebied te Zutphen. Intensief beheerd gazon met platanen aan de Thorbeckesingel. Foto's SAB (2014)

GEBIEDSBESCHERMING

Bij gebiedsbescherming is er onderscheid gemaakt tussen de Natuurbeschermingswet 1998, Groene ontwikkelingszone (GO) en Gelders Natuurnetwerk (GNN). In de Natuurbeschermingswet 1998 worden Natura 2000-gebieden en Beschermd Natuurmonumenten beschermd. Het GNN en GO zijn niet opgenomen in de omgevingsverordening van de provincie Gelderland.

Het plangebied ligt niet in een gebied dat is aangewezen in het kader van de Natuurbeschermingswet

1998. Het dichtbijgelegen beschermde gebied is het Natura 2000-gebied Rijntakken. deelgebied Uiterwaarden IJssel. Dit gebied ligt op circa 1.000 meter afstand van het plangebied. Gezien de ligging van het plangebied in het stedelijk gebied, de omvang van de ontwikkeling en de tussengelegen elementen als woningen en wegen zijn er geen negatieve effecten te verwachten.

Het plangebied ligt ook niet in het GNN of GO. Op circa 400 meter ten noorden van het plangebied is een gebied aangewezen als GO aanwezig. Gebieden aangewezen als GNN liggen op grotere afstand van het plangebied. Gezien de tussenliggende bebouwing, wegen en bedrijvigheid en de geringe omvang van de geplande werkzaamheden is een negatief effect op het GNN en GO uitgesloten.

SOORTENBESCHERMING

Soortenbescherming is altijd van toepassing. In Nederland is de bescherming van soorten opgenomen in de Flora- en faunawet. De Flora- en faunawet is gericht op het duurzaam in stand houden van soorten in hun natuurlijk leefgebied. Als een ruimtelijke ingreep rechtstreeks kan leiden tot verstoring of vernietiging van bepaalde beschermde soorten of hun leefgebied, kan het project in strijd zijn met de Flora- en faunawet. Voor het beoordelen van de doorwerking van het aspect soortenbescherming moet worden nagegaan of het plangebied beschermde soorten (zowel planten als dieren) herbergt. De mogelijke negatieve effecten van de ingreep op betreffende soorten moeten worden beschreven.

algemene soorten

De meeste van de mogelijk in het plangebied voorkomende soorten zoals Bruine kikker, Gewone pad, Egel, (spits)muizen, Konijn en Mol zijn beschermd volgens het lichte beschermingsregime van de Flora- en faunawet (tabel 1). Voor deze soorten geldt dat aantasting van vaste rust- en verblijfplaatsen op basis van een vrijstelling mogelijk is, zonder dat er sprake is van procedurele consequenties.

strikt beschermde soorten

Een aantal van de mogelijk voorkomende soorten is meer strikt beschermd. Voor deze soorten moet bij aantasting van vaste rust- en verblijfplaatsen mitigerende maatregelen worden getroffen en dient mogelijk een ontheffing in het kader van de Flora- en faunawet te worden aangevraagd. Hieronder wordt een beschrijving gegeven per soortgroep van het (mogelijk) voorkomen van deze strikt beschermde soorten.

Vaatplanten

Het gehele terrein bestaat uit een intensief beheerd grasland. Gezien de aanwezigheid van soorten als witte klaver, weegbree en madelief kan het gebied als verstoord en voedselrijk worden aangemerkt. Groeiplaatsen van bijzondere, beschermde soorten zijn derhalve niet aanwezig. Negatieve effecten op beschermde vaatplanten zijn uitgesloten.

Vleermuizen

Volgens verspreidingsgegevens van de NDFF komen in de omgeving van het plangebied verschillende vleermuissoorten voor. Vleermuizen zijn strikt beschermd volgens tabel 3 van de Flora- en faunawet en bijlage IV van de Europese Habitatrichtlijn. Vleermuizen verblijven in bomen en/of gebouwen.

In het plangebied zijn geen gebouwen aanwezig. Verblijfplaatsen van gebouwbewonende soorten is om die reden uitgesloten. Aan de Thorbeckesingel staat een rij met platanen. Deze blijven met de plannen behouden waarbij de bebouwing op enige afstand van de bomen wordt gerealiseerd. Een effect op verblijfplaatsen van boombewonende soorten is zodoende uitgesloten.

Foerageergebieden en vliegroutes van vleermuizen zijn ook beschermd als zij essentieel zijn voor het voortbestaan van de lokale populatie. Gezien het feit dat het plangebied volledig bestaat uit intensief beheerd grasland, water en luwtestructuren op het terrein ontbreken (platanen uitgezonderd) is het gebied niet geschikt als essentiële foerageerplek voor vleermuizen. Een vliegroute kan wel aanwezig zijn langs de Thorbeckesingel. De platanen aldaar staan in verband met omliggende groenere percelen. Daar deze bomen behouden blijven is een effect uitgesloten. Negatieve effecten van het plan op vleermuizen wordt in het geheel niet verwacht.

Vogels

Tijdens de veldverkenning zijn merel, vink, kauw en ekster waargenomen. Alle vogels en hun actief gebruikte nesten zijn strikt beschermd. Actieve nesten van vogels mogen niet worden aangetast of verstoord. Voor de meeste vogels kan worden volstaan met ontzien van nesten in het broedseizoen (globaal van half maart tot half augustus). Nestlocaties van enkele vogelsoorten zoals roofvogels, uilen en Huismus zijn buiten het broedseizoen ook jaarrond beschermd, zogenoemde jaarrond beschermde vogelsoorten.

Het plangebied is uitvoerig geïnspecteerd. Sporen, nesten en holtes van jaarrond beschermde vogelsoorten zijn niet aangetroffen in het plangebied. Gezien de afwezigheid van bomen met holten en horsten of bebouwing met geschikte daken zijn deze niet aanwezig. negatieve effecten van de plannen op jaarrond beschermde nesten van vogels is uitgesloten.

overige soortgroepen

Strikt beschermde soorten uit overige soortgroepen (grondgebonden zoogdieren, reptielen, amfibieën, vissen, insecten en ongewervelden) zijn niet aangetroffen in het plangebied. Gezien de afwezigheid van voor reptielen geschikte structuurrijke / ruige / zonnige elementen, voldoende geschikte voedselbomen voor de Eekhoorn, directe verbinding met bestaande bosgebieden en de afwezigheid van watervoerende elementen (amfibieën en vissen) worden deze strikt beschermde soorten ook niet verwacht in het plangebied. Verder staat het plangebied niet in verbinding met leefgebieden van strikt beschermde reptielen en zoogdieren. Het is daardoor onwaarschijnlijk dat de plannen leiden tot aantasting van leefgebieden van strikt beschermde vaatplanten, grondgebonden zoogdieren, reptielen, amfibieën, vissen, insecten en ongewervelden.

CONCLUSIE

Gebiedsbescherming in het kader van de Natuurbeschermingswet 1998 en het Natuurnetwerk is gezien de tussenliggende bebouwing en afstand niet van toepassing. De plannen leiden niet tot aantasting van instandhoudingsdoelstellingen van Natura 2000-gebieden of kernkwaliteiten van de GNN en het GO.

Uit de quick scan is naar voren gekomen dat het zeer onwaarschijnlijk is dat met de plannen sprake is van aantasting van vaste rust- en verblijfplaatsen of belangrijk leefgebied van strikt beschermde soorten. Nader onderzoek of een ontheffing in het kader van de Flora- en faunawet is voor de plannen niet noodzakelijk.

De zorgplicht is altijd van toepassing, op basis waarvan door iedereen voldoende zorg in acht moet worden genomen voor de in het wild levende dieren en hun leefomgeving. Dit kan bijvoorbeeld door buiten kwetsbare periodes (het voortplantings- en winterslaapseizoen) te starten met werkzaamheden en het gefaseerd werken om dieren de kans te geven om te vluchten. Verder kunnen vogels broeden binnen en in de omgeving van het plangebied. Werkzaamheden die een verstorend effect op broedende vogels veroorzaken mogen niet uitgevoerd worden.

GERAADPLEEGDE LITERATUUR

Huizenga, N. 2011. Werkatlas Zoogdieren van Gelderland. Gedeputeerde staten van Gelderland, Arnhem.

Van Diepenbeek, A. 1999. Veldgids Diersporen, KNNV Uitgeverij, Utrecht.

Websites:

- www.gelderland.nl
- www.ravon.nl
- www.vleermuis.net
- www.vogelbescherming.nl
- www.rijksoverheid.nl
- www.telmee.nl