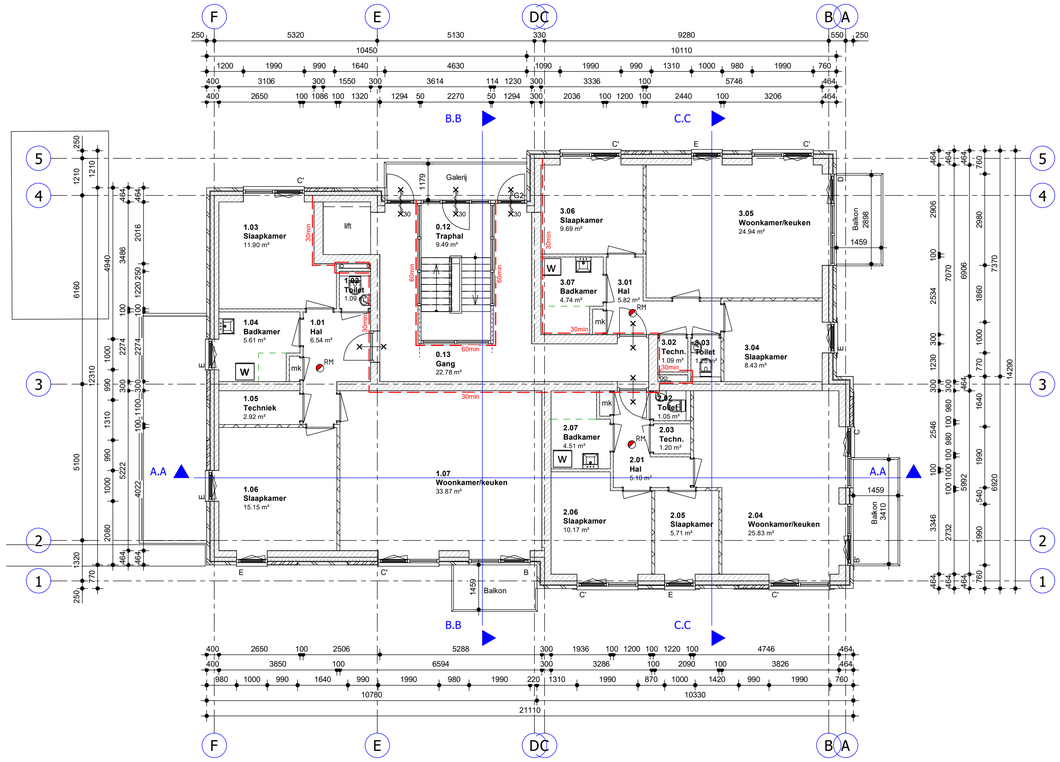

1e verdieping

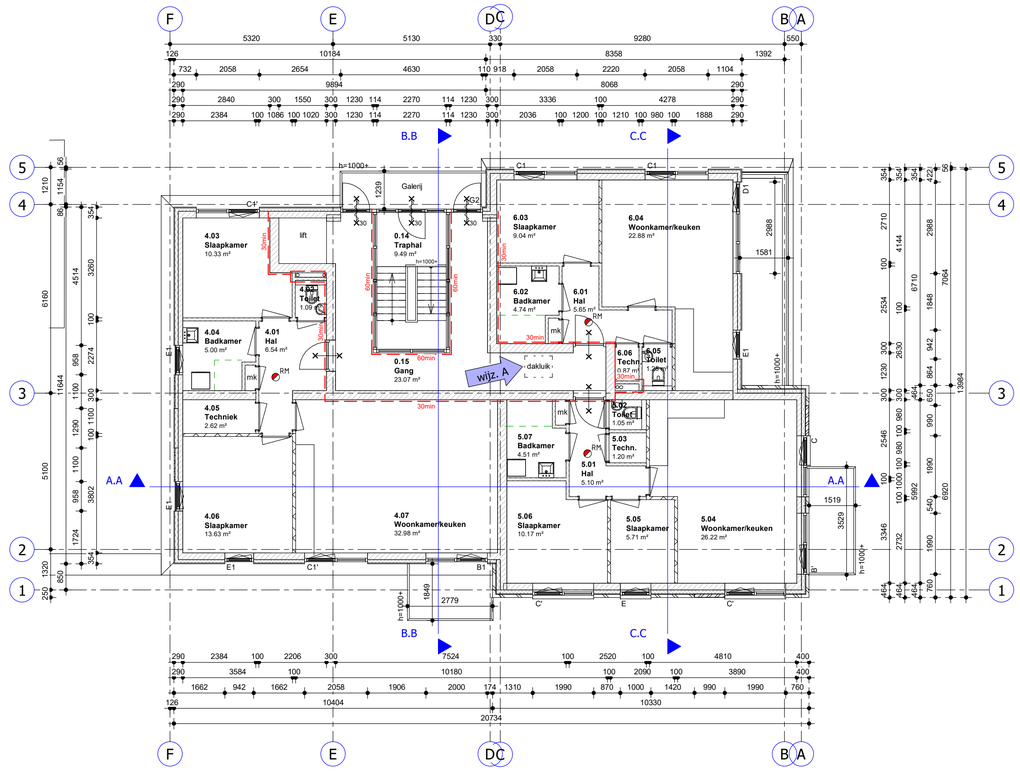

2e verdieping

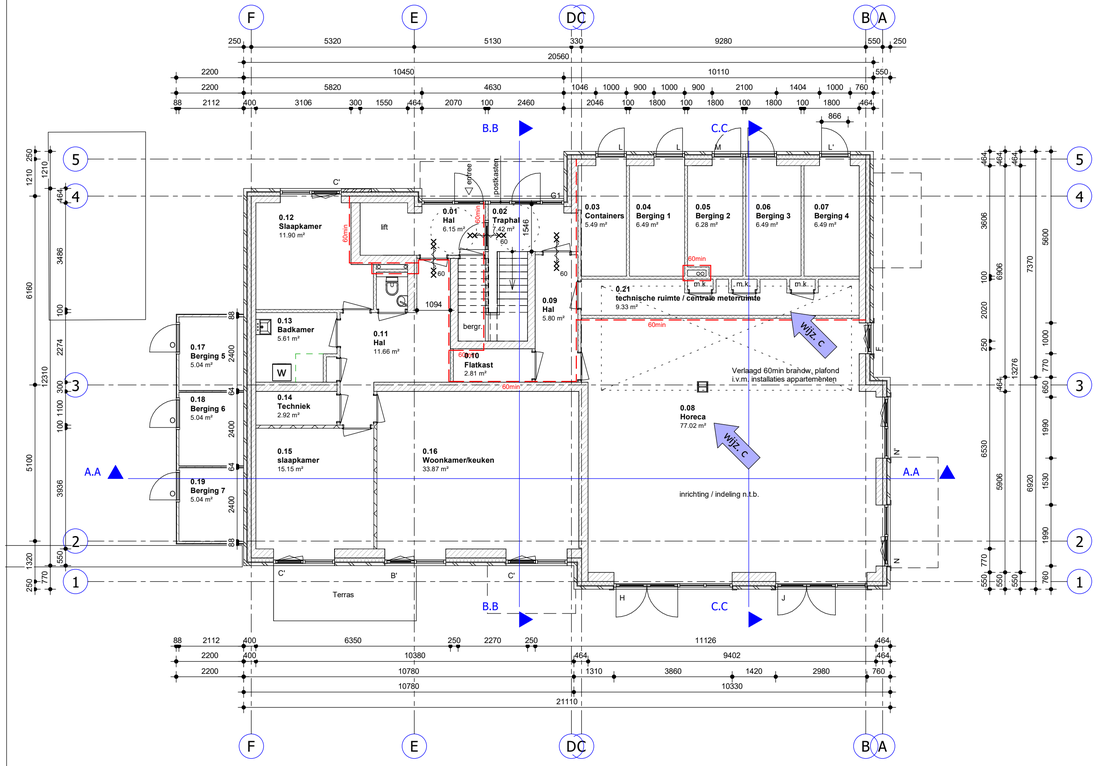

Begane grond

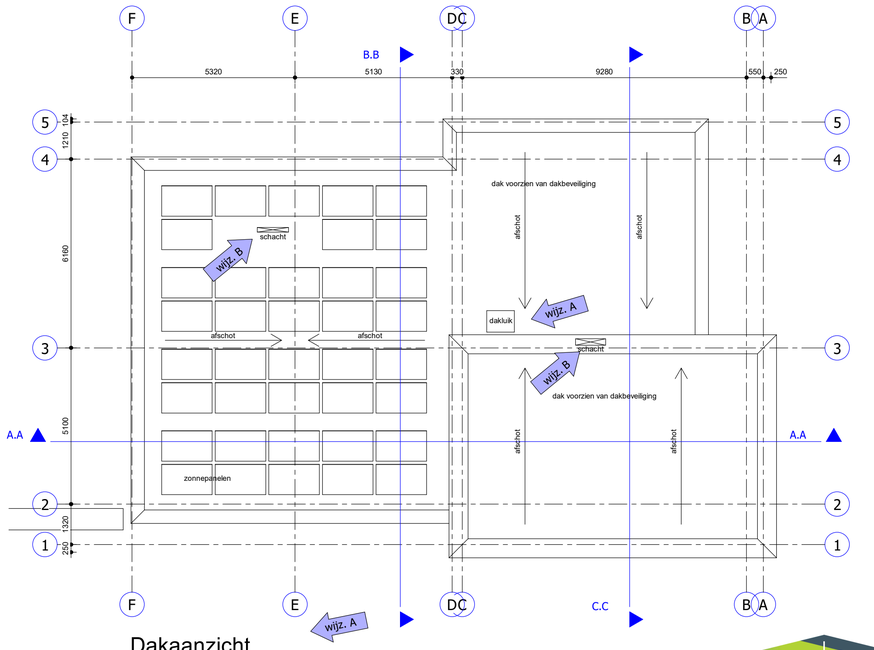

Dakaanzicht

Renvooi

- kalkzandsteen
- isolatie
- metselwerk - baksteen
- cellenbeton
- 30/60 min — brandscheiding met een weerstand tegen branddoorslag en overslag van tenminste de aangegeven tijd in minuten
- 30 — zelfsluitende deur, wbdbo 30 min.
- 60 — zelfsluitende deur, wbdbo 60 min.
- WBDBO 30 min.
- RM — rookmelder

-Voor verblijfsruimten geldt: verlichtingsterkte (op vloer gemeten) > 1 lux.
-Voor een besloten ruimte waardoor een beschermde vluchtroute of een beschermende route voert geldt: verlichtingsterkte (op vloer gemeten) > 1 lux.
-Een liftkooi is voorzien van nooderlichting conform BB afd. 6.1, art. 6.3, lid 7.
-Elektrotechnische installaties conform voorschriften NEN1010.
-Gasinstallaties conform voorschriften NEN1078
-Drink- en warmwatervoorziening conform voorschriften NEN1006
-Afvoer en afvalwater conform NEN3215 en NTR3216
-Afvoer en afvalwater conform eisen gemeente Amsterdam.
-De inrichting van de voorziening, toevoer verbrandingslucht en afvoerrook voldoet aan NEN 2757.
-Bouwwerk voorzien van brandmeldinstallatie conform NEN2535; aanvraag certificering (PvE) dient door een NCP erkend gecertificeerd bedrijf te geschieden.

-Deuren in vluchtroutes dienen zonder losse hulpmiddelen kunnen worden geopend.
-Deuren voorzien van vergrendelingen, deuvoetzetinrichtingen, automatisch bediende deuren en draaideuren voldoen aan hoofdstuk 10 van de publicatie 'Brandbeveiligingsinstallaties'van het NVBR.

-De vloer en wanden van de badruimten en toiletruimten worden waterafstotend gemaakt. Deze ruimten worden voorzien van wandtegels tot aan het plafond en de vloeren van kunststof vloerafwerking.

-De sterkte bij brand van bouwconstructies behorend tot de brandscheidingen en eerste verdiepingsvloer bedraagt tenminste 30 minuten
-Materialen toegepast in koker, schacht of kanaal voldoet over een dikte van tenminste 0,01 meter aan brandklasse A2 overeenkomstig NEN-EN 13501-1.
-Een zijde van constructie-onderdelen grenzend aan binnenlucht voldoet tenminste aan brandklasse D en rookklasse S2 overeenkomstig NEN-EN 13501-1.
-Een zijde van constructie-onderdelen grenzend aan buitenlucht voldoet tenminste aan brandklasse B overeenkomstig NEN-EN 13501-1. Ten hoogste 5 % van het totale oppervlakte van een ruimte behoeft hieraan niet te voldoen.

de vluchtroute aanduiding conform NEN 6088 en de zichtbaarheidseisen conform NEN-EN 1838 (artikel 6.24 Bouwbesluit 2012)
de op tekening aangeven de brandslanghaspels volgens NEN-EN 671-1 (artikel 6.28 Bouwbesluit 2012)
de op tekening aangegeven noodverlichting aangeven zijn voorzien van de verlichtingssterkte conform (artikel 6.3 Bouwbesluit 2012).

Deuren, ramen, kozijnen en vergelijkbare constructieonderdelen van de woningen zijn voor inbrekers inbraakwerend, volgens weerstandsklasse 2, bepaald volgens NEN 5096.

installatie technische onderdelen conform opgave tekening installateur

wijz. C — Begane grond:
Horeca van 87,59m² naar 77,02m²

GAJ | VBW ARCHITECTEN

GAJ|VBW Architecten

info@gajvbw.nl
+31 (0)26 445 24 51
www.gajvbw.nl

Airbornetower
Eusebiusbuitensingel 79
6828 HZ Arnhem

opdrachtgever: Kaplan Holding BV

project: nieuwbouw appartementen en horeca Stationsplein Zevenaar

onderwerp: Plattegronden

fase: Technisch Ontwerp

status: definitief

wijziging: C | 02-12-2020

datum: 20-10-2016 getekend: VJ
schaal: 1 : 100 formaat: A1 nummer: 3074-06-120