V3

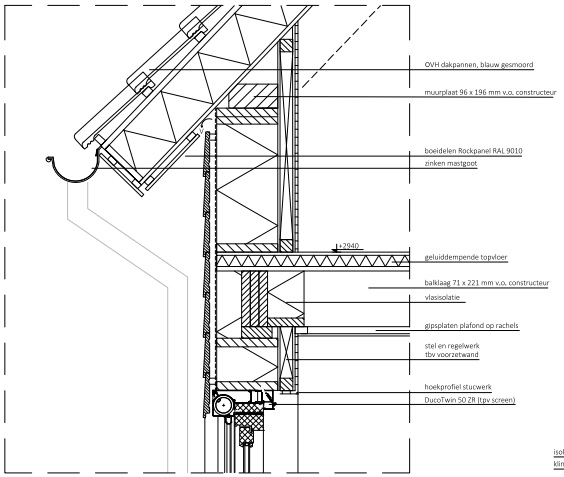

V4

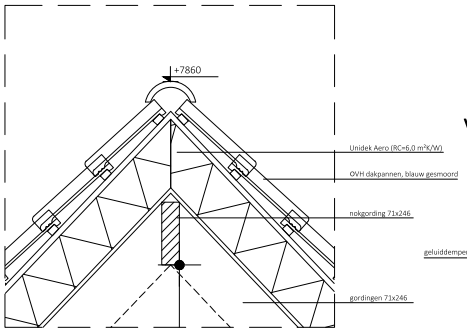

V5

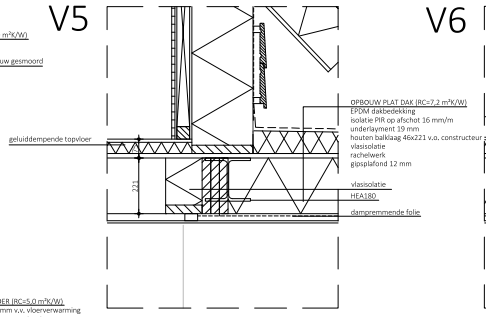

V6

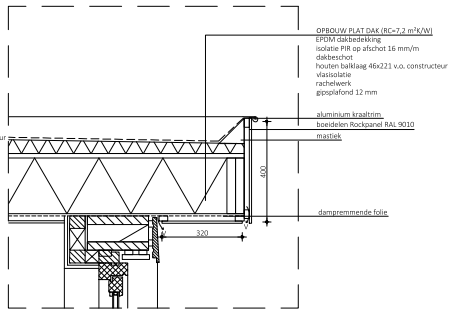

V7

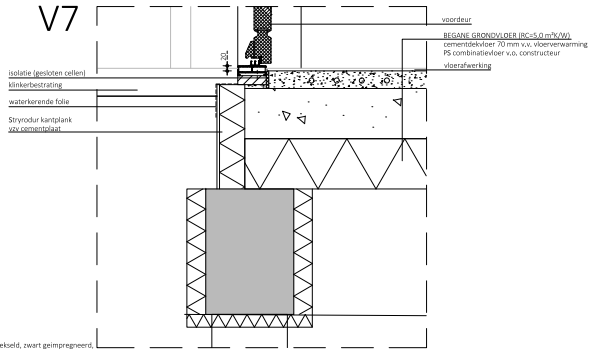

V2

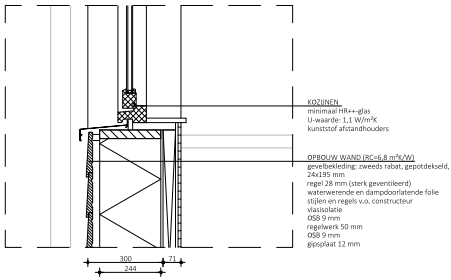

V1

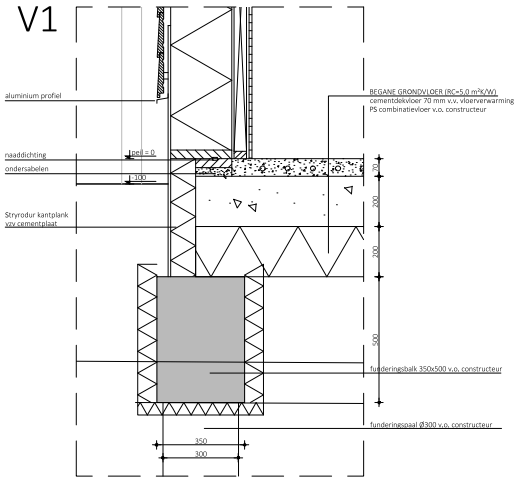

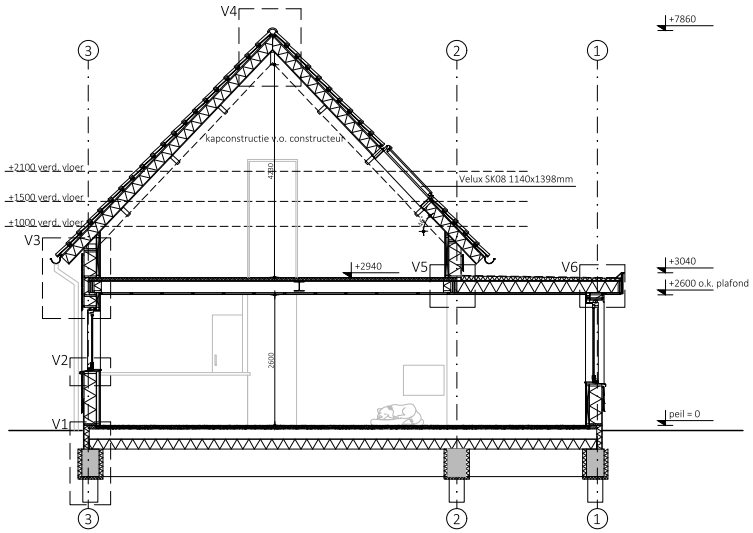

DOORSNEDE A-A

Renvooi

De hoofddraagconstructie heeft een brandwerendheid van 60 minuten, gebaseerd op het criterium van bezwijken, bepaald volgens het gestelde in norm NEN 6071 en NEN 6072

De toegepaste materialen van wanden en plafonds, waardoor een vluchtweg voert, met uitzondering van de vloeren bovenzijde trap, voldoen ten minste aan klasse 2 van de bijdrage tot brandvoortplanting, bepaald volgende de norm NEN 6055. De rookproductie van de toegepaste materialen heeft een rookdichtheid van tenminste 2,2m1, bepaald volgens de norm NEN 6066

De toegepaste materialen van een constructie-onderdeel, met uitzondering van een dak, vloer en bovenzijde trap, voldoen tenminste aan klasse 4 van de bijdrage tot brandvoortplanting, bepaald volgens de norm NEN 6065.

De rookproductie van de toegepaste materialen heeft een rookdichtheid niet groter dan 10m-1, bepaald volgens de norm NEN 6066.

De installatietechnische doorvoeringen door brandscheidingen voldoen aan het gestelde in hoofdstuk 13 en 15 van de uitgave 'Brandbeveiligingsinstallaties', 1e druk, 2e oplage, uitgave december 2002.

Vloeren en trappen, waarover een rookvrije vluchtruimte voert, bezitten een brandwerendheid op bezwijken van ten minste 30 minuten.

De toegepaste trappen met woonfunctie dienen te voldoen aan BB art. 2.27 tabel 2.33, eerste kolom. De toegepaste trappen met overige functie dienen te voldoen aan BB art. 2.27 tabel 2.33, tweede kolom.
De toegepaste noodtrappen dienen te voldoen aan BB art. 2.27 tabel 2.33, derde kolom.

Vloerafscheidingen dienen te voldoen aan BB art. 2.15 t/m 2.18.

Deuren, ramen kozijnen en daarmee gelijk te stellen constructie onderdelen in een uitwendige scheidingsconstructie van een niet-gemeenschappelijke ruimte, die volgens NEN 5087 bereikbaar zijn voor inbraak, hebben een volgens NEN 5096 bepaalde inbraakwerendheid die voldoet aan de in die norm aangegeven weerstandsklasse 2. Dit geldt ook voor een inwendige scheidingsconstructie tussen een niet-gemeenschappelijke ruimte en een aangrenzende gebruiksfunctie of een aangrenzende gemeenschappelijke ruimte.

De binnenriolering dient te voldoen aan NEN 3215:2002/A1:2004.
Het verblijfsgebied is minimaal 55% van het gebruiksoppervlakte. GBO = 158,9 m² VG = 91,20 m² (57%)

rm: niet-ioniserende rookmelder, aangesloten op elektranet vlgs. NEN 2555
Alle kozijnen ramen en deuren van nieuw te bouwen delen voorzien van HR++ beglazing
Veiligheidsglas toepassen voor alle puien en deuren met beglazing vanaf peil

kolommen begane grond vzv brandwerende verf, 30 minuten
hwa: hemelwaterafvoer
V: Ducotop 50 ZR, debiet 14,8 dm³/s per m1. kozijnen met screen voorzien van Ducotwin 50 ZR, debiet 14,5 dm³/s per m1

dm 930x2300 (deurmaat)

Maatvoering in het werk te controleren!

Nieuwbouw woning [redacted]
Herwensedijk 10a te Herwen

23-07-2020

Details en doorsnede (1:50)

fase	Omgevingsvergunning				
schaal	1:10	formaat	A1	getekend	Peter Pes
projectnr.	18.04	versie	A	bestand	18.04-03A

2-Stroom teken- en ontwerpbureau V.O.F. 06 10385532 | 06 37468509