# Erfinrichting Gemaal Terwolde

## Landschapsplan en beplantingsplan

Visie beplanting:
Ruraal karakter met ingetogen sfeer. Bebouwing van het gemaal vormt het grootste accent op het terrein. Beplanting bouwt voort op van oudsher voorkomende soorten en typen.
De bomenstructuur van fruitbomen op het terrein ligt als een soort grid over het geheel en zorgt voor samenhang.
De soorten in de beplantingslijst zijn een suggestie. Wel ligt de sterke voorkeur bij het toepassen van inheemse/oude fruitrassen, die in het Nederlandse klimaat gedijen.
Een deel van de haag bij de waterspeelplek is een smulhaag; ook hier is een suggestie voor soorten gedaan, maar dit kan naar wens worden aangevuld of gewijzigd.

Bestrating parkeerplaats en struinpaadje bestaat uit halfverharding (Achterhoeks padvast).

Hoogstamboomgaard als overkoepelende laag die de parkeerplaats, het fietsparkeren, de eventuele opslag, de weide en het terras omvat. Zie voor soorten het beplantingsschema.

Lage hagen (je kunt er over heen kijken) als scheidingen tussen de verschillende functies op het terrein. Inheemse soorten worden toegepast en de hagen vormen samen met het bestaande struweel een schuilgelegenheid voor vogels en kleine zoogdieren. Zie voor soorten het beplantingsschema.

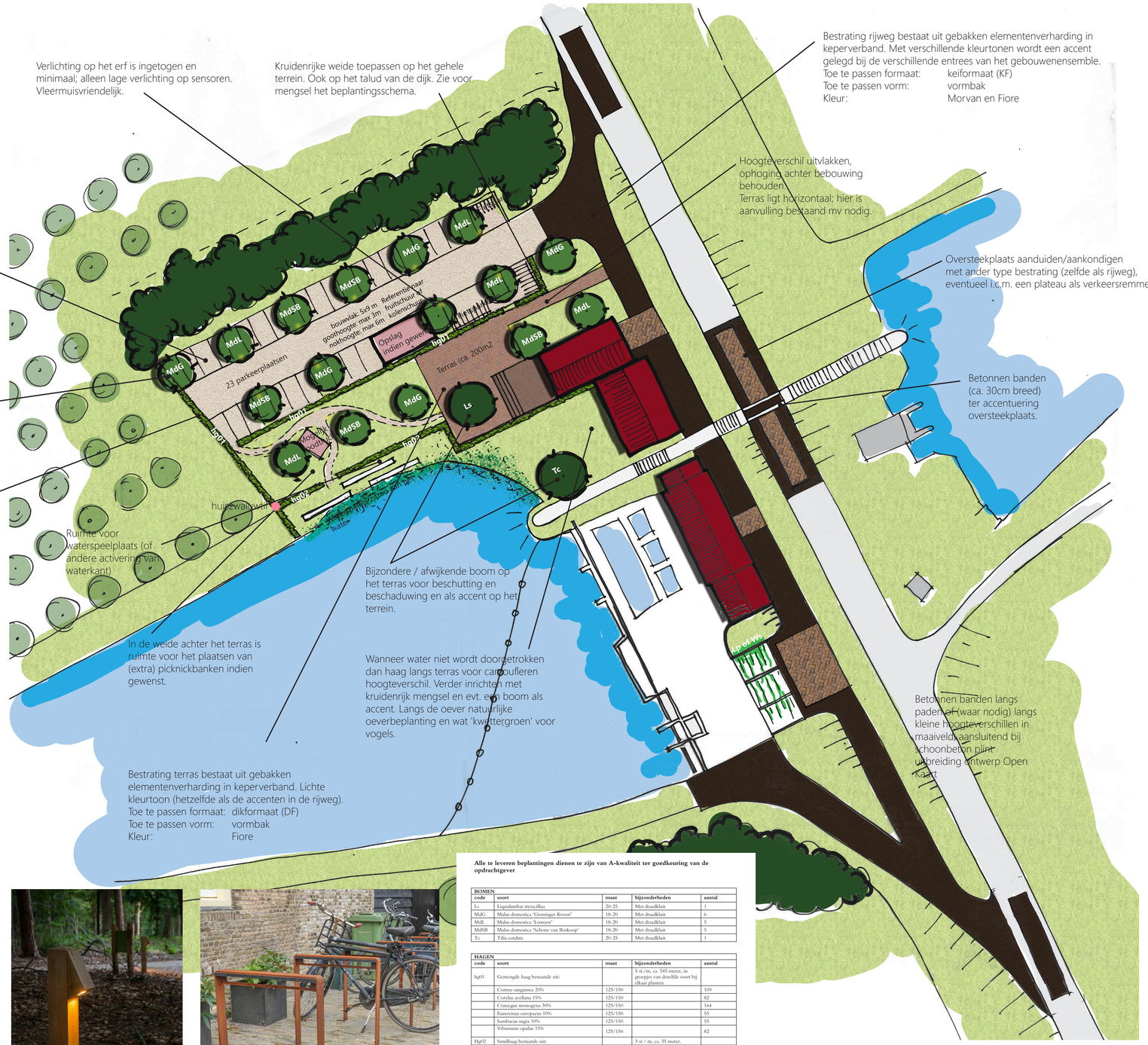

Referentiebeeld van parkeren in een boomgaard. Het parkeren mag een informeel karakter hebben; de bomen vormen de leidende structuur.

Gemengde haag als perceelsbegrenzing en begrenzing parkeerplaats. Door het toepassen van verschillende inheemse soorten is de haag ecologisch waardevol (vruchtdracht, schuilgelegenheid). Elders op het terrein is kruidenrijk grasland voorzien, dit is ook zichtbaar op bovenstaande foto.

Referentiebeeld Achterhoeks padvast, dat is voorzien op de parkeerplaats en het paadje door de weide.

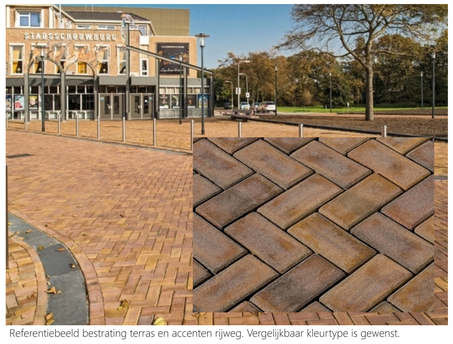

Referentiebeeld bestrating terras en accenten rijweg. Vergelijkbaar kleurtype is gewenst.

Referentiebeeld bestrating rijweg. Vergelijkbaar kleurtype is gewenst.

Referentiebeeld subtiele verlichting.

Referentiebeeld fietsparkeren - meubilair.

**Alle te leveren beplantingen dienen te zijn van A-kwaliteit ter goedkeuring van de opdrachtgever**

| BOMEN | | | | |
|---|---|---|---|---|
| **code** | **soort** | **maat** | **bijzonderheden** | **aantal** |
| Ls | Liquidambar styraciflua | 20-25 | Met draadkluit | 1 |
| MdG | Malus domestica 'Grotninger Kroon' | 18-20 | Met draadkluit | 6 |
| MdL | Malus domestica 'Lemoen' | 18-20 | Met draadkluit | 5 |
| MdSB | Malus domestica 'Schone van Boskoop' | 18-20 | Met draadkluit | 5 |
| Tc | Tilia cordata | 20-25 | Met draadkluit | 1 |

| HAGEN | | | | |
|---|---|---|---|---|
| **code** | **soort** | **maat** | **bijzonderheden** | **aantal** |
| hg01 | Gemengde haag bestaande uit: | | 5 st./m, ca. 545 meter, in groepjes van dezelfde soort bij elkaar planten. | |
| | Cornus sanguinea 20% | 125/150 | | 109 |
| | Corylus avellana 15% | 125/150 | | 82 |
| | Crataegus monogyna 30% | 125/150 | | 164 |
| | Euroymus europaeus 10% | 125/150 | | 55 |
| | Sambucus nigra 10% | 125/150 | | 55 |
| | Viburnum opulus 15% | 125/150 | | 82 |
| Hg02 | Smulhaag bestaande uit: | | 3 st / m, ca. 35 meter. | |
| | Briam (na n.t.b.) | 80/100 | | 21 |
| | Framboos (na n.t.b.) | 80/100 | | 21 |
| | Ribes nigrum (zwarte bes) | 80/100 | | 21 |
| | Ribes rubrum (witbes) | 80/100 | | 21 |
| | Ribes uva-crispa (kruisbes) | 80/100 | | 21 |

| KLIMPLANTEN | | | | |
|---|---|---|---|---|
| **code** | **soort** | **maat** | **bijzonderheden** | **aantal** |
| Lp | Lonicera periclymenum | C3 | Inheems | 4 |
| Ws | Wisteria sinensis | C3 | Niet inheems | 3 |

| KRUIDENRIJK GRASLAND | | | | |
|---|---|---|---|---|
| **code** | **soort** | **maat** | **bijzonderheden** | **aantal** |
| | Mengsel Cruiddhoeck (WV Weidevogelgeluk) | - | 1kg per 1000m2 – 1858m2 | 1858 gram |


Referentiebeeld betonnen band ter markering oversteekplaats Bandijk. In combinatie met gebakken elementenverharding zorgt dit voor een fraai beeld.

0 25m

Open Kaart

Romy Zwiers Msc.
landschapsarchitect
27-10-2023