Projectnaam:
nieuw:
Datum:
Ingevuld door:
Bron:

	Verkeersgeneratie Centrum	nieuw Aantal	Generatie	Verkeersgeneratie 1e schil	nieuw Aantal	Generatie	Verkeersgeneratie 2e schil	nieuw Aantal	Generatie	Verkeersgeneratie Rest bebouwde kom	nieuw Aantal	Generatie
• Koop, huis, vrijstaand	6,4		0	7,3		0	7,5		0			0
• Koop, huis, twee-onder-een-kap	5,9		0	6,9		0	7,1		0			0
• Koop, huis, tussen/hoek	5,4		0	6,4		0	6,6		0			0
• Koop, appartement, duur	5,4		0	6,4		0	6,6		0			0
• Koop, appartement, midden	3,7		0	4,7		0	4,9		0			0
• Koop, appartement, goedkoop	2,8		0	3,9		0	4,1		0			0
• Huur, huis, vrije sector	5,4		0	6,4		0	6,6		0			0
• Huur, huis, sociale huur	2,8		0	3,9		0	4,1		0			0
• Huur, appartement, duur	3,7		0	4,7		0	4,9		0			0
• Huur, appartement, midden/goedkoop (inclusief sociale huur)	1,8		0	2,8		0	3		0			0
• Kamerverhuur, zelfstandig (niet-studenten)	1,5		0	1,5		0	1,575		0			0
• Kamerverhuur, studenten, niet zelfstandig	0,8	######	240	0,8		0	0,9		0			0
• Aanleunwoning, serviceflat (zelfstandige woning met beperkte zorgvoorzieningen)	0,4		0	2		0	2,175		0			0
Kleine eenpersoonswoning (tiny house; meestal grondgebonden	2,8	######	420	2,8		0	3		0			0
Aantal woningen		450			0			0			0	
Aantal verkeersbewegingen			660			0			0			0

	Verkeersgeneratie Centrum	nieuw Aantal	Generatie	Verkeersgeneratie 1e schil	nieuw Aantal	Generatie	Verkeersgeneratie 2e schil	nieuw Aantal	Generatie	Verkeersgeneratie Rest bebouwde kom	nieuw Aantal	Generatie
· Kantoor (zonder baliefunctie) per 100m2 bvo			0			0			0	4,7		0
Administratief en zakelijk.			0			0			0			0
· Commerciële dienstverlening per 100m2 bvo			0			0			0	9,4		0
Kantoren met een baliefunctie.			0			0			0			0
Sporthal (aanname 24m2 is vergelijkbaar Triang per 100m2 bvo			0			0			0			0
Sportzaal per 100m2 bvo			0			0			0			0
Gezondheidscentrum (stilo) (aanname 10 behan per behandelkamer			0			0			0			0
Winkelcentrum (aanname wijkcentrum klein, sc per 100m2 bvo			0			0			0			0
Kinderdagverblijf per 100m2 bvo			0			0			0			0
Basisschool (gemiddelde basisschool 51pp, 2x h per parkeerplaats			0			0			0			0
Detailhandel			0			0			0			0
Supermarkt			0			0			0			0
* buurtsupermarkt per 100m2 bvo			0			0			0			0
* discountsupermarkt per 100m2 bvo			0			0			0			0
* fullservice supermarkt (laag en gemiddeld prij per 100m2 bvo			0			0			0			0
* fullservice supermarkt (middelhoog en hoog p per 100m2 bvo			0			0			0			0
* grote supermarkt per 100m2 bvo			0			0			0			0
fitnesstudio/sportschool ca 750 --> 300 m2 per 100m2 bvo	6,6		0	6,6		0	6,6		0	6,6		0
sportzaal ca 1500 m2 per 100m2 bvo			0			0			0			0
bedrijf (opslag): arbeidsextensief, bezoekersextensief			0			0			0	3,6		0
			0			0			0			0
			0			0			0			0
			0			0			0			0
			0			0			0			0
			0			0			0			0
			0			0			0			0
			0			0			0			0
		0			0			0			0	
			0			0			0			0
Totalen mvt/etm			**660**			**0**			**0**			**0**

https://decentrale.regelgeving.overheid.nl/cvdr/xhtmloutput/Historie/Nijmegen/648639/CVDR648639_1.html

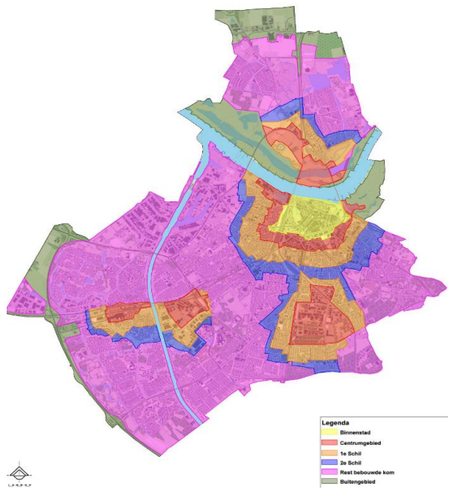

Zone	Gebaseerd op CROW kengetal
Binnenstad	Minimum kengetal centrum / sterk stedelijk
Centrum	Minimum kengetal centrum / sterk stedelijk
1e schil / overloop	Minimum kengetal Schil centrum / sterk stedelijk
2e schil / overloop	Tussen minimum en gemiddeld kengetal schil centrum/ sterk stedelijk
Rest bebouwde kom	Minimum kengetal rest bebouwde kom / sterk stedelijk
Buitengebied	Minimum kengetal buitengebied / sterk stedelijk