

Bouwvergunning. d.d. 6-6-1966. nr. 2314.  
Bouw reparatieloods.

9222

GEWENTE MAASDRIEL  
INGEKOMEN  
25 APR. 1966  
Nr.: 11812  
B. en W.:  
RAAD:

Aan Burgemeester en Wethouders  
der gemeente

Maasdriel

De eerstondergetekende Gebrs. C.H.A. en H.C. Broekmeulen  
vraagt als eigenaars <sup>1)</sup> van de bouwgrond

wonende Kerkdriel  
woonplaats kiezende te  
ten huize van C.H.A. Broekmeulen, Kerkstraat 13, Kerkdriel tel. nr. 04183-415  
vergunning voor het bouwen geheel vernieuwen van een reparatie loods  
uitbreiden voor een gedeelte veranderen

op/van het perceel, kad. bekend gemeente Maasdriel, (dorp Kerkdriel),  
sektie S no. 20-21 ged. gelegen aan de Maasdijk (den Bol) (weg)  
Tegenwoordige bestemming: bouwgrond

Bestemming na voltooiing <sup>2)</sup>: reparatieloods voor boten enz.

Bij deze aanvraag wordt overlegd: één tekening waarop materialenstaat en waarop  
worden 4 tekeningen ten afzonderlijke en afzonderlijke  
stektekening

Een en ander gevouwen op formaat 21 x 29.7 cm (A 4).

Indien geen  
gemachtigde  
wordt gesteld,  
doorhalen.

De gemachtigde tijdens de aanvraag zal zijn de mede-ondergetekende:  
Architekt: H.J.J. Goesten  
wonende te Kerkdriel op het adres Teisterbandstr. 48  
tel. nr. 04183-462

Inhoud woning - m<sup>3</sup> Inhoud bedrijfsruimte/schuur of dergelijke 1435 m<sup>3</sup>

De raming van de kosten van het uit te voeren werk bedraagt f 19.350,-

Voor zover op tekening niet anders is aangegeven zal worden gebouwd overeenkomstig de eisen van de geldende voorschriften.

Verdere opmerkingen en eventuele toelichting:

-3 JUNI 1966  
TECHNISCHE DIENST  
BOMMELERWAARD  
ZALTBOMMEL  
*Kraan Luyf*

te Kerkdriel 22 april 1966

*Kraan Luyf* (handtekening opdrachtgever)

*H.J.J. Goesten* (handtekening gemachtigde)

1) Invullen in welke kwaliteit de aanvraag geschiedt, b.v. eigenaar, huurder e.d.

2) Indien een bedrijf zal worden gevestigd, dient de aard van dit bedrijf nauwkeurig te worden vermeld.

N.B. Een complete aanvraag voor een bouwvergunning bestaat uit: aanvraagformulieren in drievoud en nauwkeurig uitgewerkte tekeningen in viervoud waarop een renvoi van toe te passen materialen en kleuren.

TECHNISCHE DIENST  
INGEKOMEN  
26 APR. 1966  
Nr 2545



Burgemeester en wethouders der gemeente Maasdriel;  
 voorgenomen het verzoek van de Gebrs. C. en H. Broekmeu-  
 wonende te Kerkdriel, Kerkstraat 13 dd. 22 apr 1966 len  
 tot het bouwen van een reparatieloods op het perceel kad. bekend  
 gemeente Maasdriel, secte S, nrs. 20 en 21 ged, gelegen aan de  
 Maasdijk;

## BESLUITEN:

de gevraagde vergunning te verlenen overeenkomstig de aan  
 dit besluit gehechte en als zodanig gewaarmerkte tekening  
 en beschrijving; en onder de volgende voorwaarde;

de uitvoering ~~van~~ van de wanden moet geschieden  
 in donkergrijs gesatineerde eternit golfplaten.

Kerkdriel, 6 juni 1966

Burgemeester en wethouders voornoemd,  
 de sekretaris, w.g. A. J. Biemans de burgemeester,  
 w.g. Mr. J. M. Bonnike,

Voor eensluidend afschrift,  
 De Secretaris,

Leges	f	97.-
Welst.adv.	f	10.-
Inz.kad.	f	1.-
TOTAAL		108.-

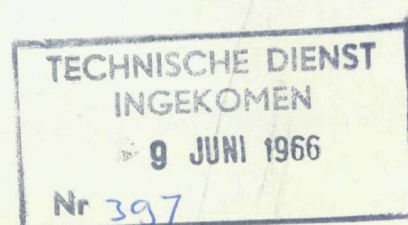

# Technische Dienst - Bommelerwaard

Nummer: 2345. Kr/B.

Onderwerp: bouw reparatieloods,  
bouwplan Msdl.65.82.

Zaltbommel, 3 JUNI 1966

Aan het College  
van Burgemeester en Wethouders  
in de gemeente MAASDRIEL.

Bijlagen: 2.

Onder gelijktijdige terugzending van de aanvraag om vergunning tot het ~~verbouwen~~ bouwen  
van een reparatieloods,  
door Gebrs.C.H.A. en H.C.Broekmeulen,  
Kerkstraat 13, , wonende  
, te Kerkdriel.

op ~~van~~ het perceel kadastraal bekend, gemeente Maasdriel , Sectie S no. 20-21 ged.  
, heb ik de eer U het volgende mede te delen:

- a. Het welstandsadvies voor dit plan is gunstig, mits de wanden en het dak worden uitgevoerd in donkergrijs gesatineerde eternit golfplaten.
- b. De R.G.K. is verleend onder no.
- c. Uit de verstrekte gegevens en uit het ter plaatse ingesteld onderzoek is mij gebleken dat tegen deze aanvraag ~~wel~~ <sup>geen</sup> bezwaren uit technisch oogpunt bestaan.

Ik stel u voor de gevraagde vergunning te ~~weigert~~ <sup>verlenen</sup> onder de volgende voorwaarde:  
de uitvoering van de wanden en het dak moet geschieden in donkergrijs gesatineerde eternit golfplaten.

Legesgeld mag ~~niet~~ <sup>wel</sup> geheven worden.

Bij het uitreiken van de vergunning moet het door de Welstandscommissie getekend exemplaar van de tekeningen voor zover aanwezig, aan de aanvrager worden overhandigd, evenals bijgaande voortgangs-controlekaarten en het 4e exemplaar van de R.G.K.

coll. 

Technische Dienst — Bommelerwaard  
DE DIRECTEUR:

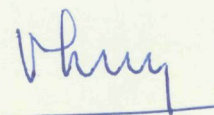



Faint, illegible text at the top of the page, possibly a header or title.

Second section of faint, illegible text, appearing to be a list or series of entries.

Third section of faint, illegible text, continuing the list or series of entries.

Fourth section of faint, illegible text, possibly a summary or conclusion.

5896/ave 61/2  
e/12/1  
e/12/1  
e/12/1

Fifth section of faint, illegible text at the bottom of the page.



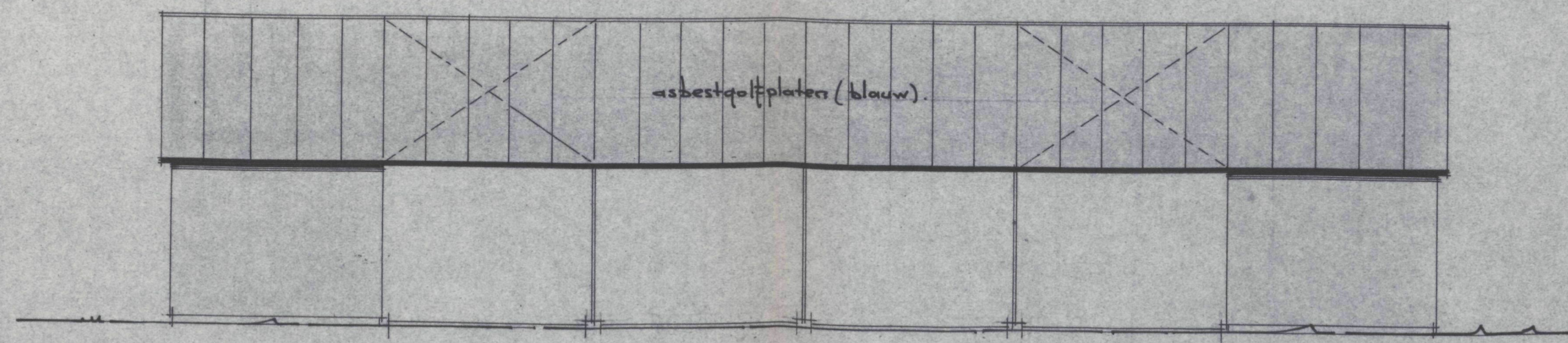

NOORD-OOSTGEVEL.

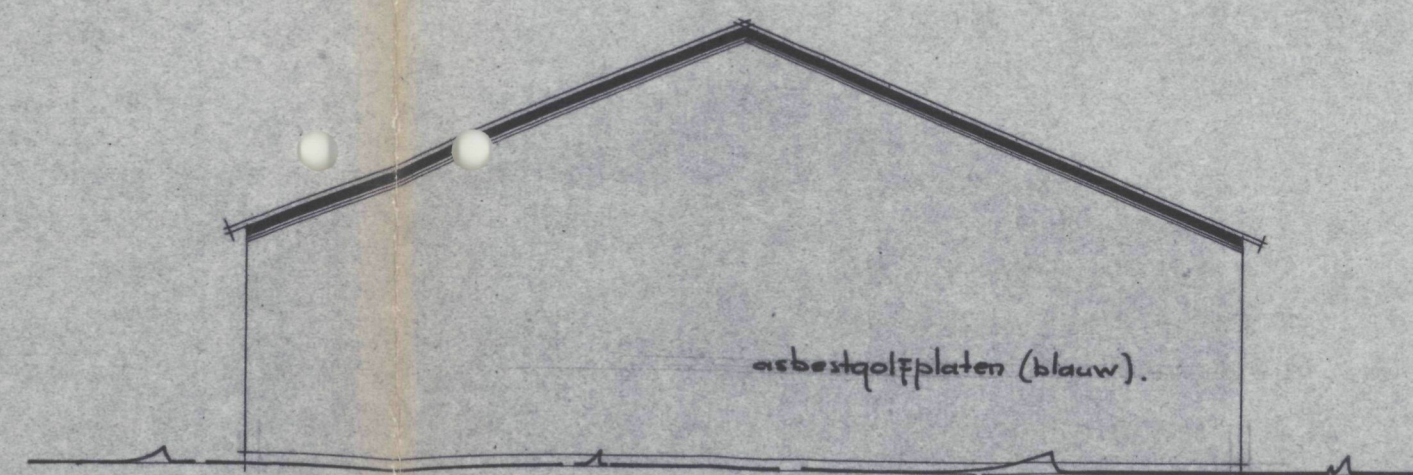

N-W EN Z.O. GEVEL.

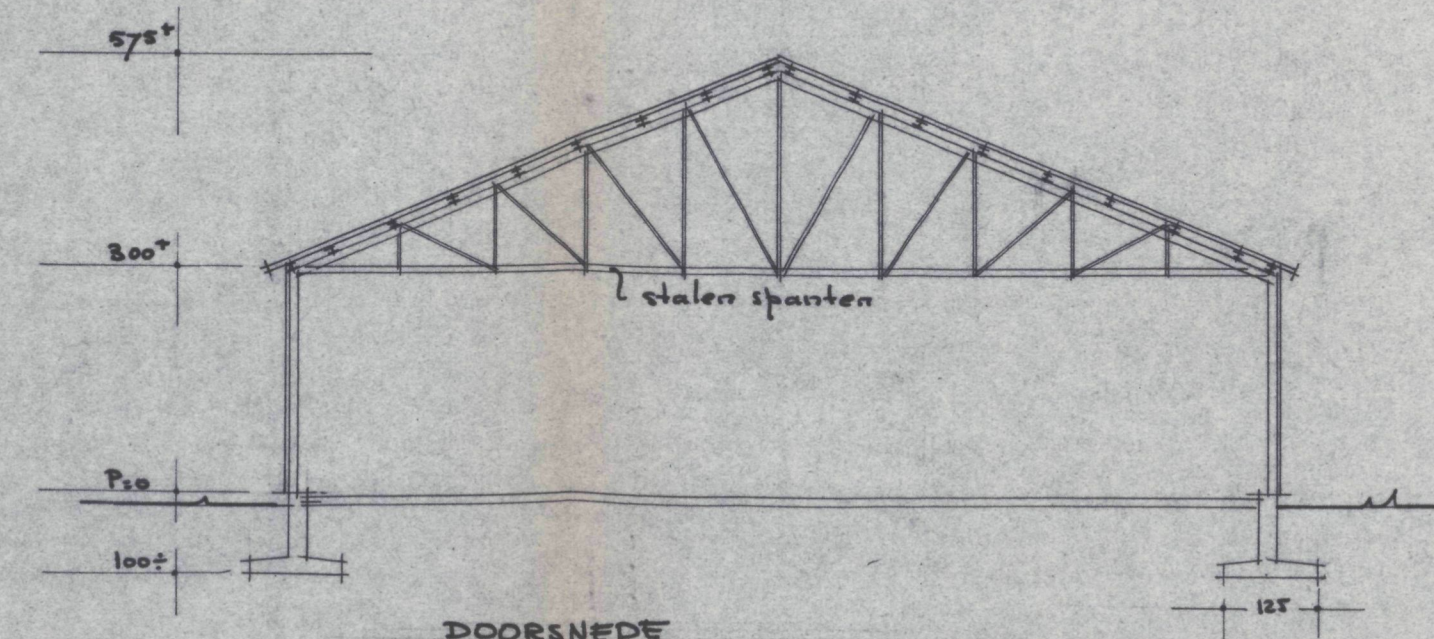

DOORSNEDE

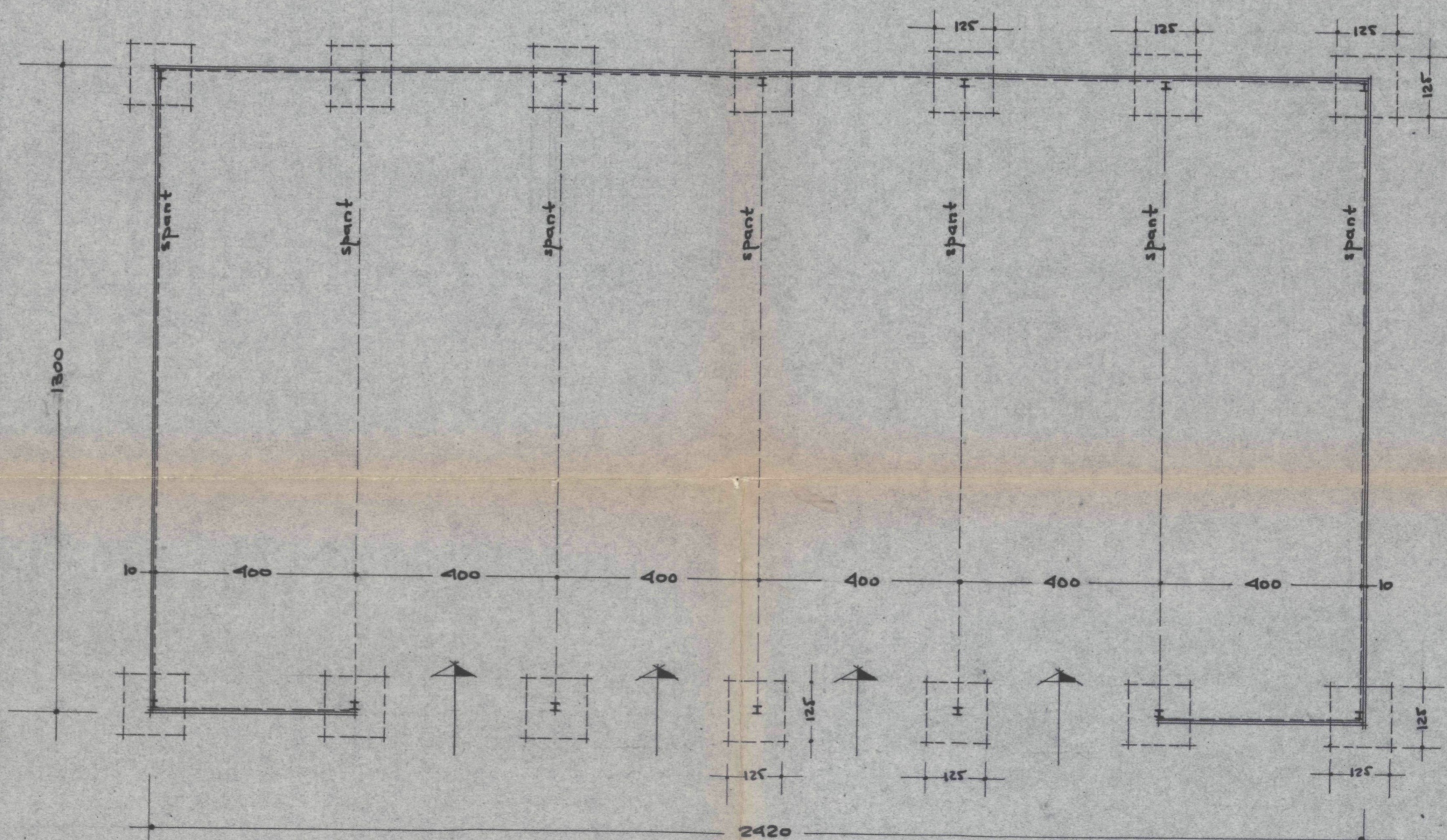

PLATTEGROND + FUNDERING.

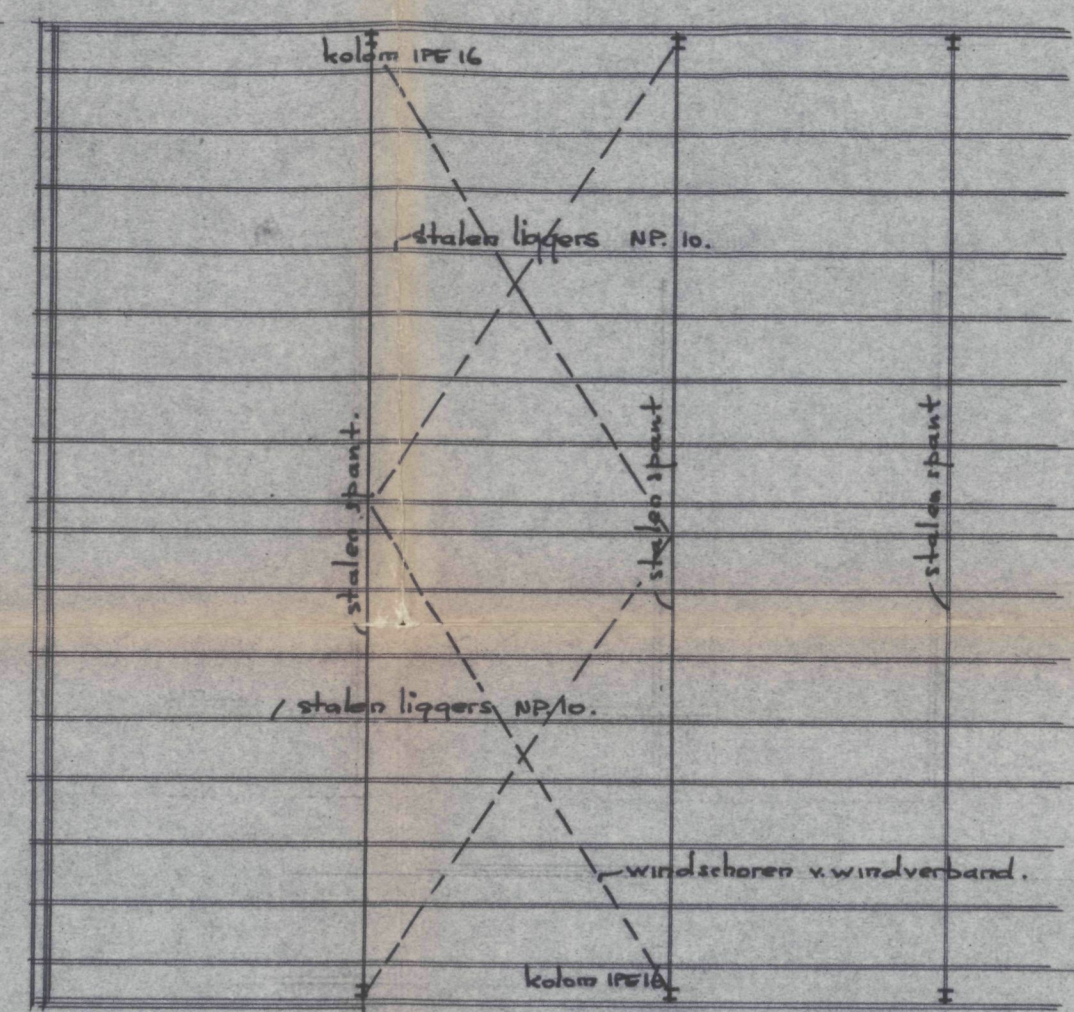

KAPPLAN (geheelte)

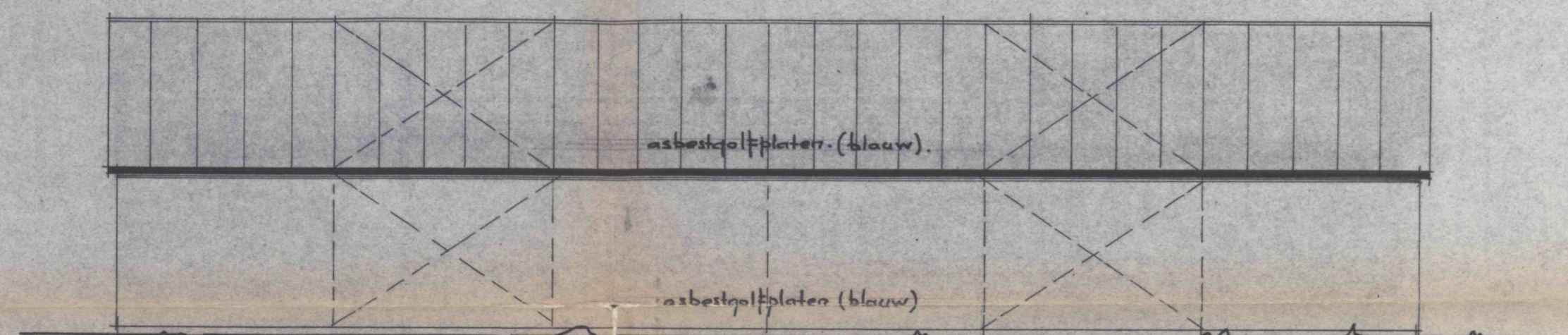

ZUID-WESTGEVEL.

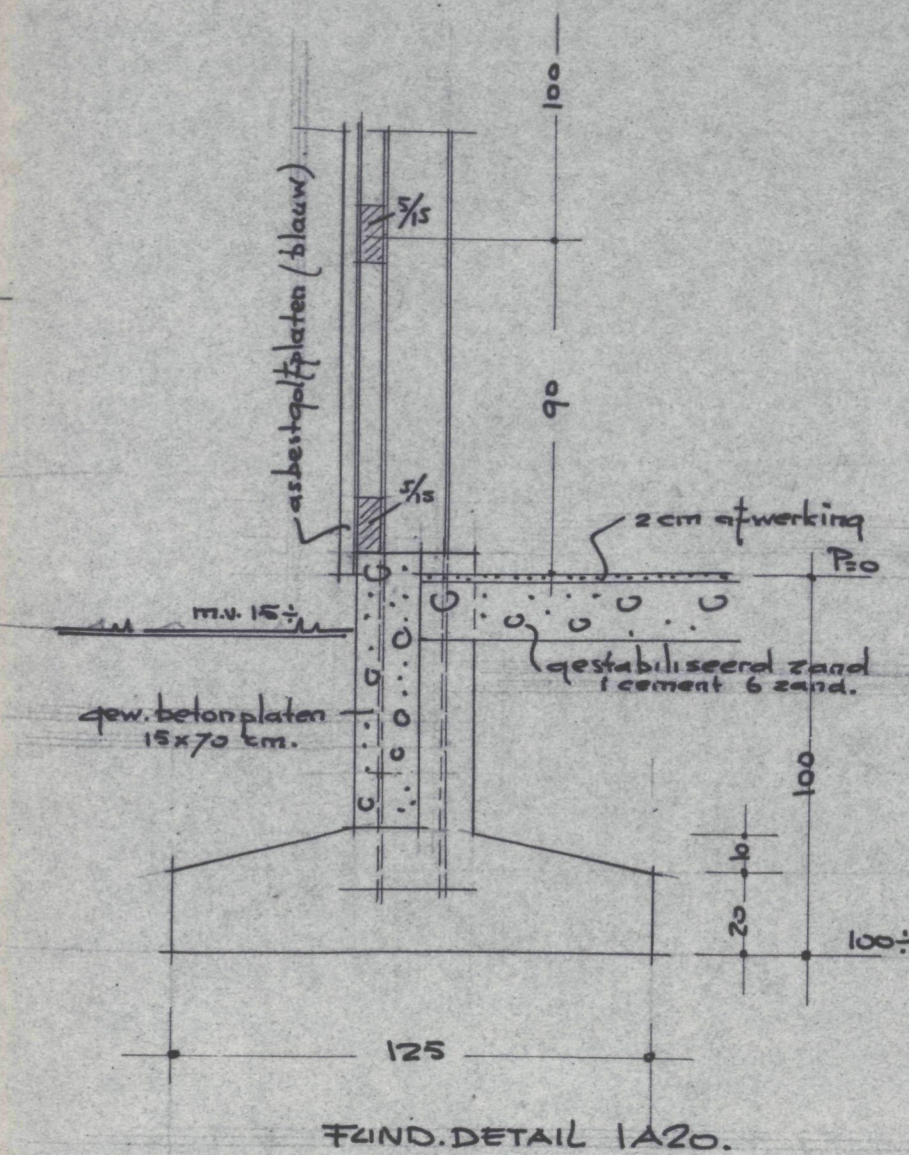
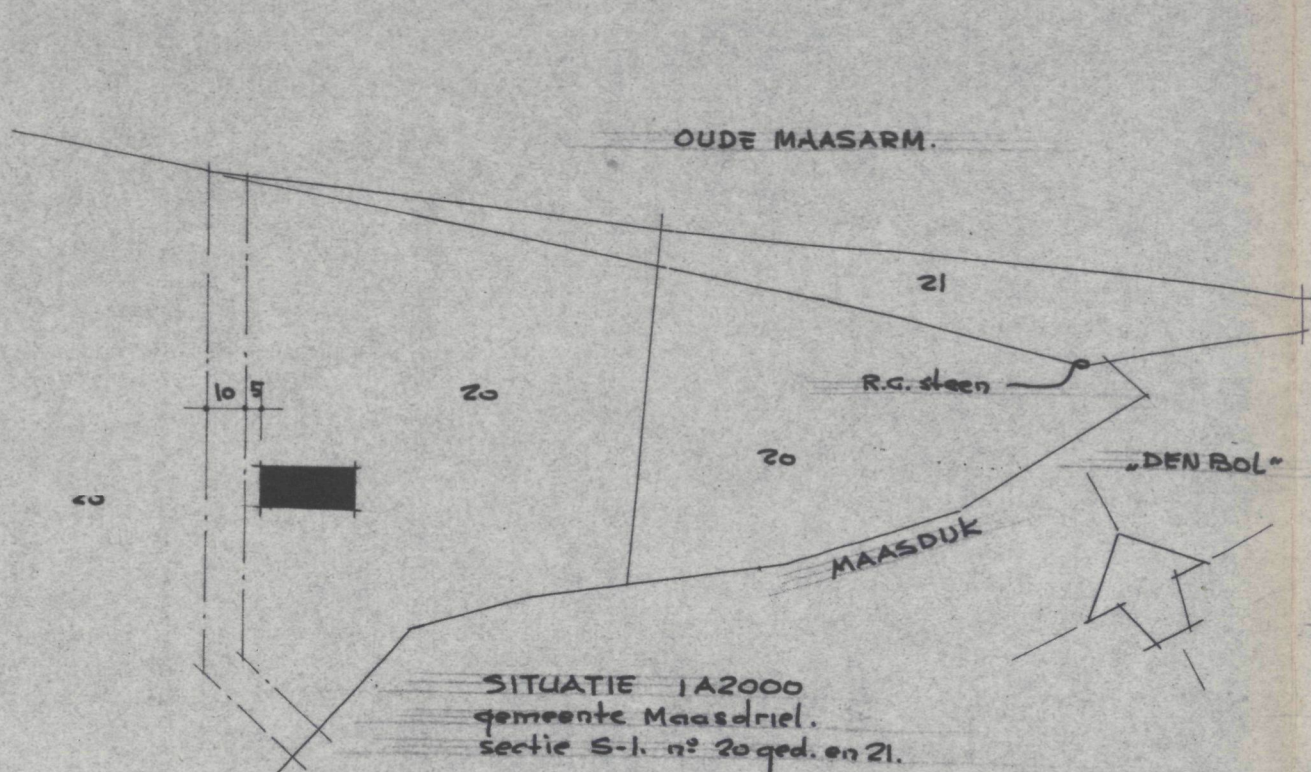

FUND.DETAIL 1A20.

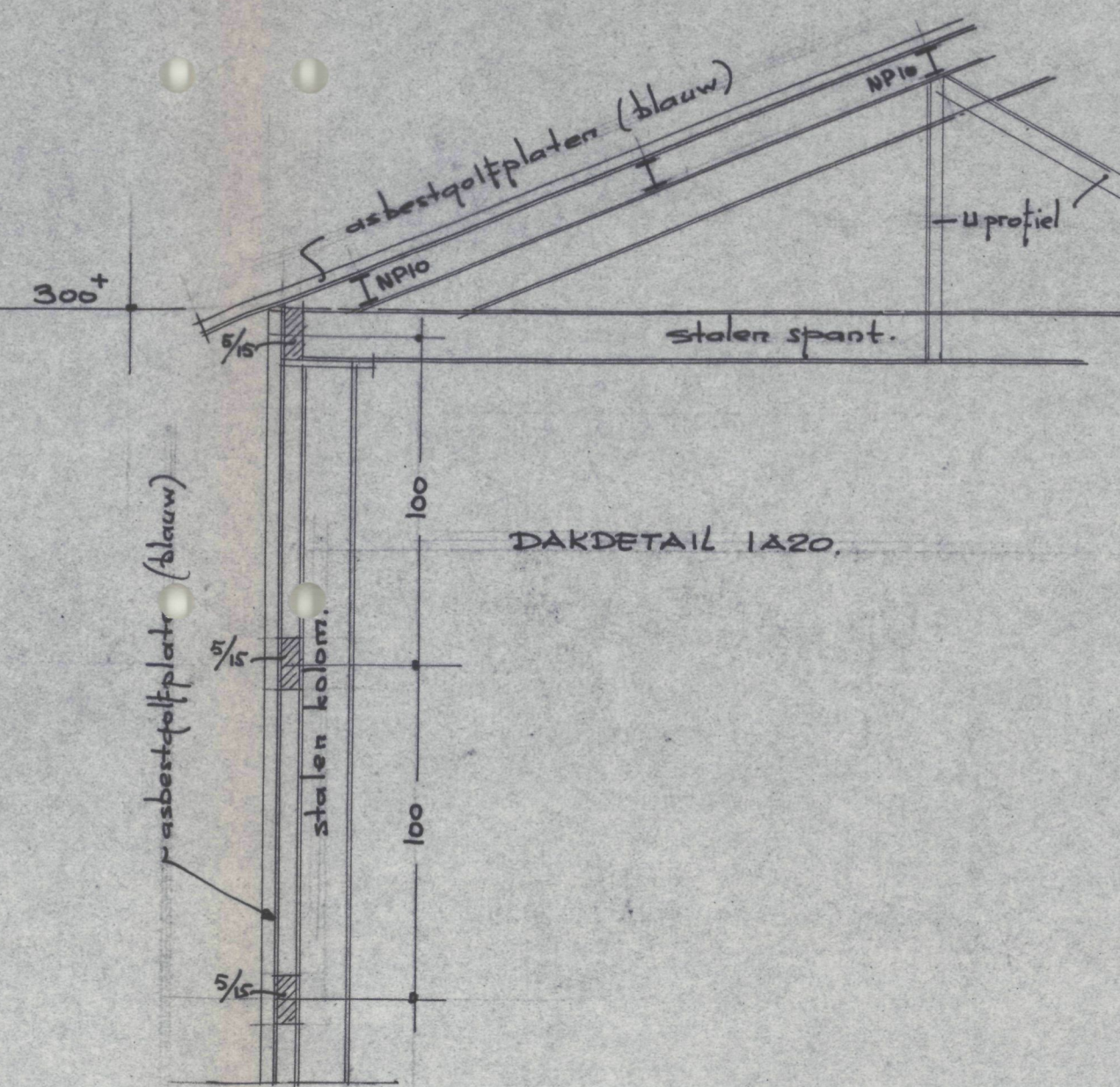

DAKDETAIL 1A20.

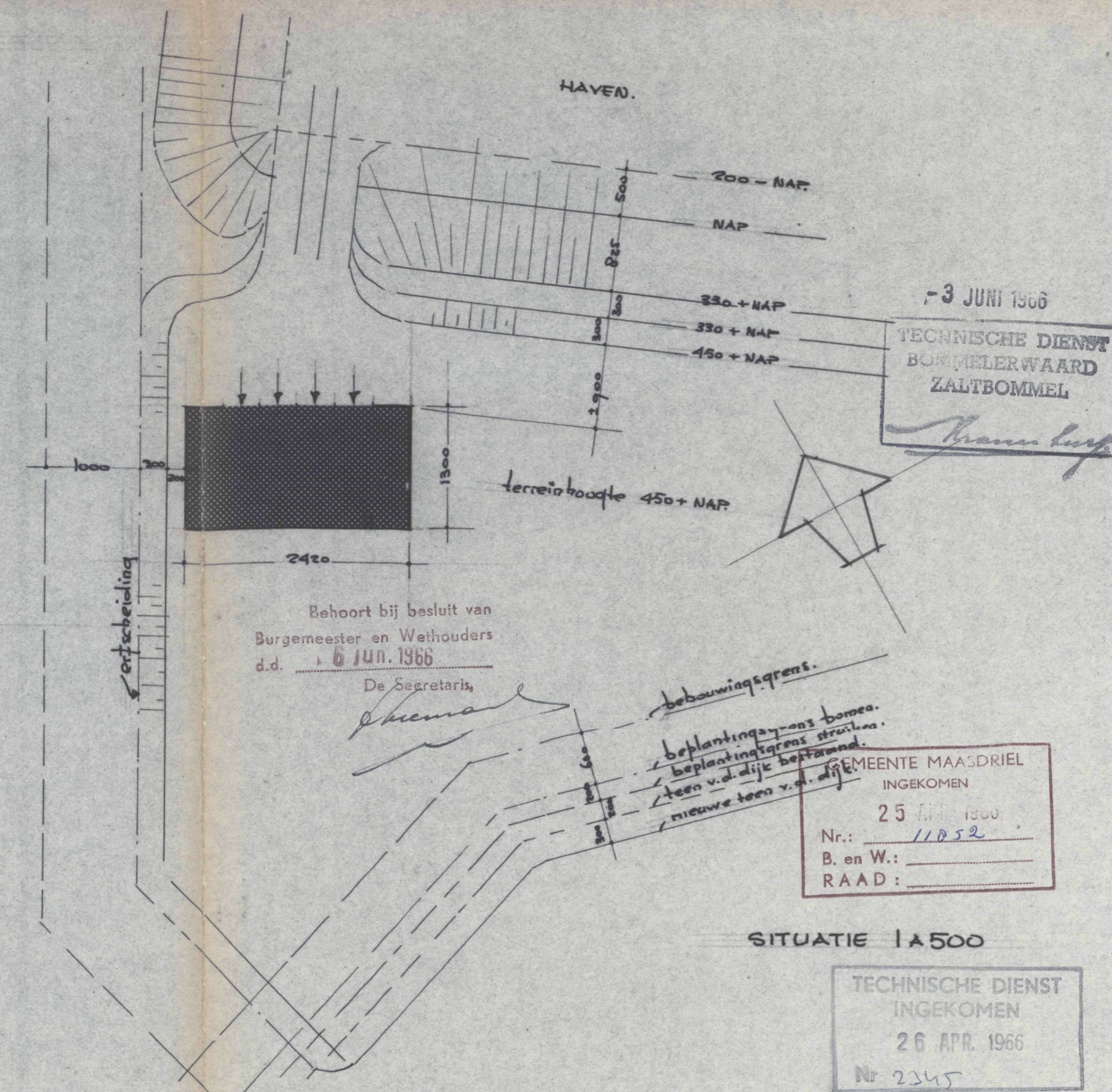

SITUATIE 1A500

ARCHITEKT	H.J. GOESTEN	KERKDRIEL	Teisterbandstraat 48 tel. 04183-462
REPARATIELEADS	besl. toekening laloo.		
	GEBRS. BROEKMEULEN		
	TE KERKDRIEL		
	GEM. MAASDRIEL		
schaal:	1:100	blad:	
datum:	22-4-66		
getekend:	Bla.		
gevestigd:			
formaat:			
de arch:			