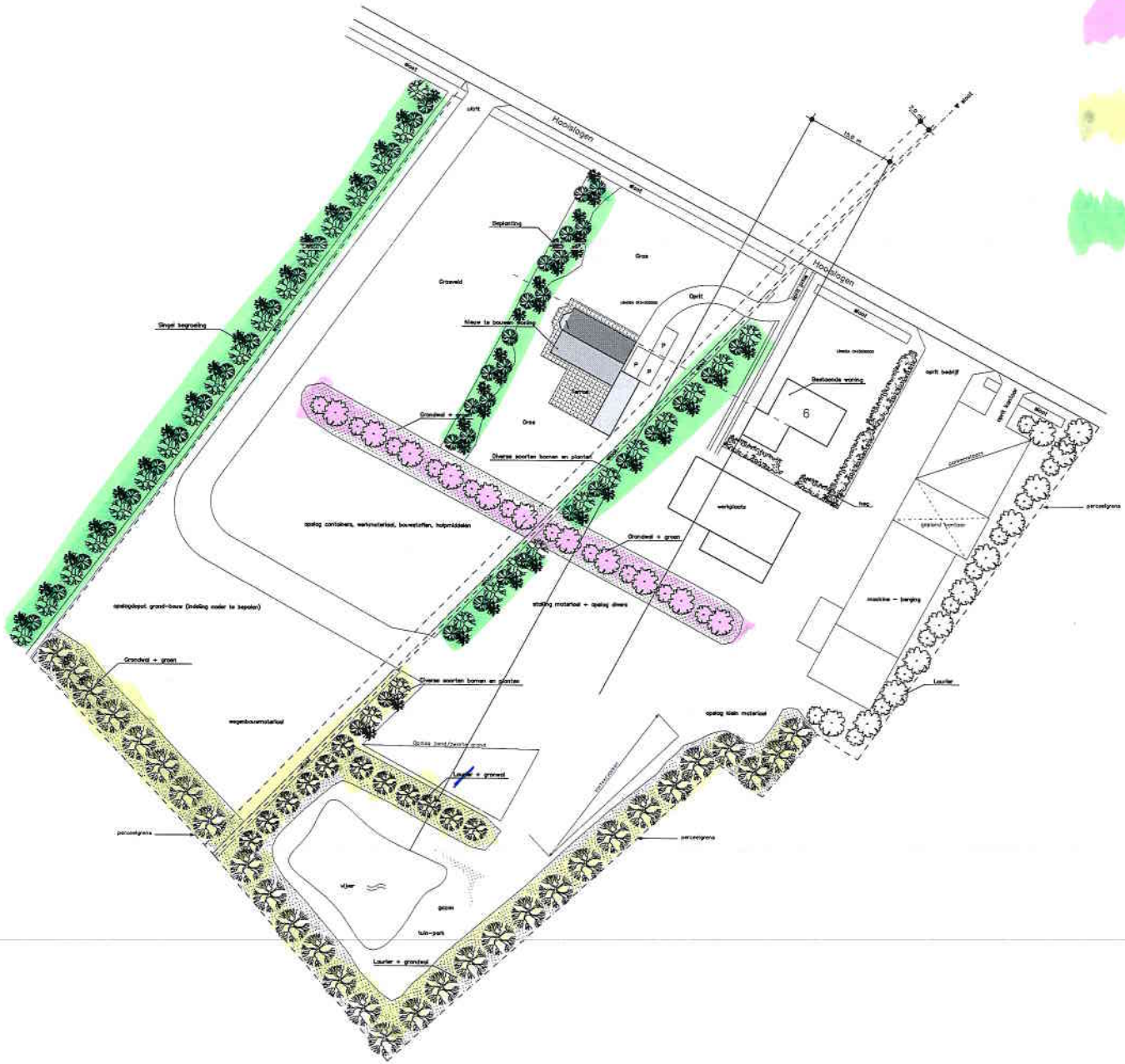

Laurier

Coniferen

Gemengde beplanting:
Eiken, Berken, Hazelaar

Situatie
Gemeente Lochem
sectie A, nr. 1547
Hoonslogen 6
Schaal 1:250

Let op! Situatie nog te controleren door opdrachtgever. Verantwoordelijkheid van maatvoering keer tijd bij de opdrachtgever.

BOUWBEDRIJF SCHOT BV

Bouwweg, Adresnr. 121
7241 HG Lochem

Postbus 117
7240 AC Lochem

Telefoon: 0573-441240
Fax: 0573-411863
www.bouwbedrijfschot.nl

Wijzigingen, aan de tekening

Woning fam. Scholten te Lochem	gew. a datum 05-01-'12
Landschappelijk inpassingsplan	
Bouwbedrijf Schot	
schaal 1:250 datum 16-12-2011 tekenaar Dennis Papen	
formaat A0 projectleider	

- systeembouw
- nieuwbouw
- utiliteitsbouw
- renovatie
- onderhoud

Bouwaanvraag

Voorlopig

BA101 a

ACADHERSE