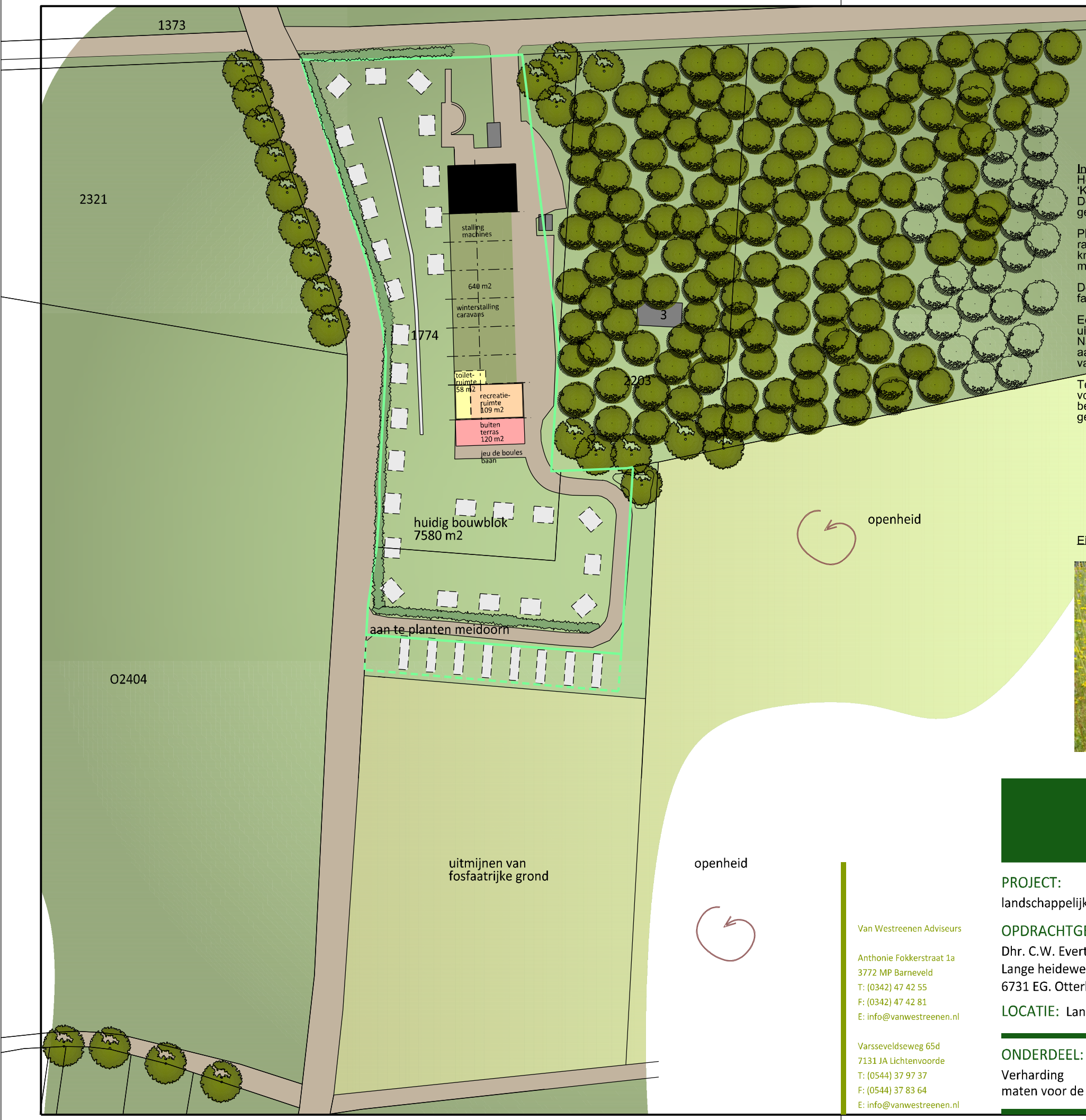

Inrichting Kruiden- en faunarijk grasland
Het grootste deel van het terrein wordt ingericht als 'Kruiden- en faunarijk grasland'.
De inrichting sluit aan bij de SNL kwaliteitskenmerken, de soorten die onder flora en fauna genoemd zijn, kunnen als doelsoort gezien worden zoals:

Planten: bochtige klaver, echte koekoeksbloem, gewone brunel, gewone magriet, grote ratelaar, kamgras, karwijvarkenskervel, klavervreter, klein vogelpootje, knolvossenstaart, knoopkruid, moerasstruisgras, muizenoor, polei, spitshavenkruid, waterkruiskruid, witte munt, zwarte zegge

De volgende inrichtingsmaatregelen zullen ter plaatse van het te ontwikkelen 'Kruiden- en faunarijk grasland' plaatsvinden:

Eerst vaststellen van de fosfaattoestand in de bodem, waarna de fosfaatrijke grond wordt uitgemijnd. Via het maaien en afvoeren van graan kan fosfaat efficiënt afgevoerd worden. Na een aantal jaren uitmijnen kan op de verschraalde bodem weer een grotere diversiteit aan plantensoorten groeien. Uitmijnen is dus een veelbelovend alternatief t.o.v. afgraven van grond, en huidige eng wordt niet wordt aangetast.

Teneinde beheer met een enkel rund mogelijk te maken (minimaal), wordt het terrein voorzien van een veekerend raster. Geadviseerd wordt dit te doen met een raster dat bestaat uit vier puntdraden op een hoogte van 20, 50, 80 en 110 centimeter, zodat het gebruik van schrikdraad niet nodig is.

Eindbeeld Kruiden- en faunarijk grasland

2435

VanWestreenen

Van Westreenen Adviseurs

Anthonie Fokkerstraat 1a
3772 MP Barneveld
T: (0342) 47 42 55
F: (0342) 47 42 81
E: info@vanwestreenen.nl

Varsseveldseweg 65d
7131 JA Lichtenvoorde
T: (0544) 37 97 37
F: (0544) 37 83 64
E: info@vanwestreenen.nl

PROJECT:
landschappelijke inpassing

OPDRACHTGEVER:
Dhr. C.W. Evertse
Lange heideweg 7
6731 EG. Otterlo

LOCATIE: Lange heideweg 7 te Otterlo

SCHAAL: 1:1000
GETEKEND: TB
FORMAAT: A3
DATUM: 4/1/2017
GEWIJZIGD: 10/4/2017

ONDERDEEL:
Verharding
maten voor de uitvoering in het werk controleren

PROJECTNUMMER:
RO-EVERTSE1
Blad 1 van 1