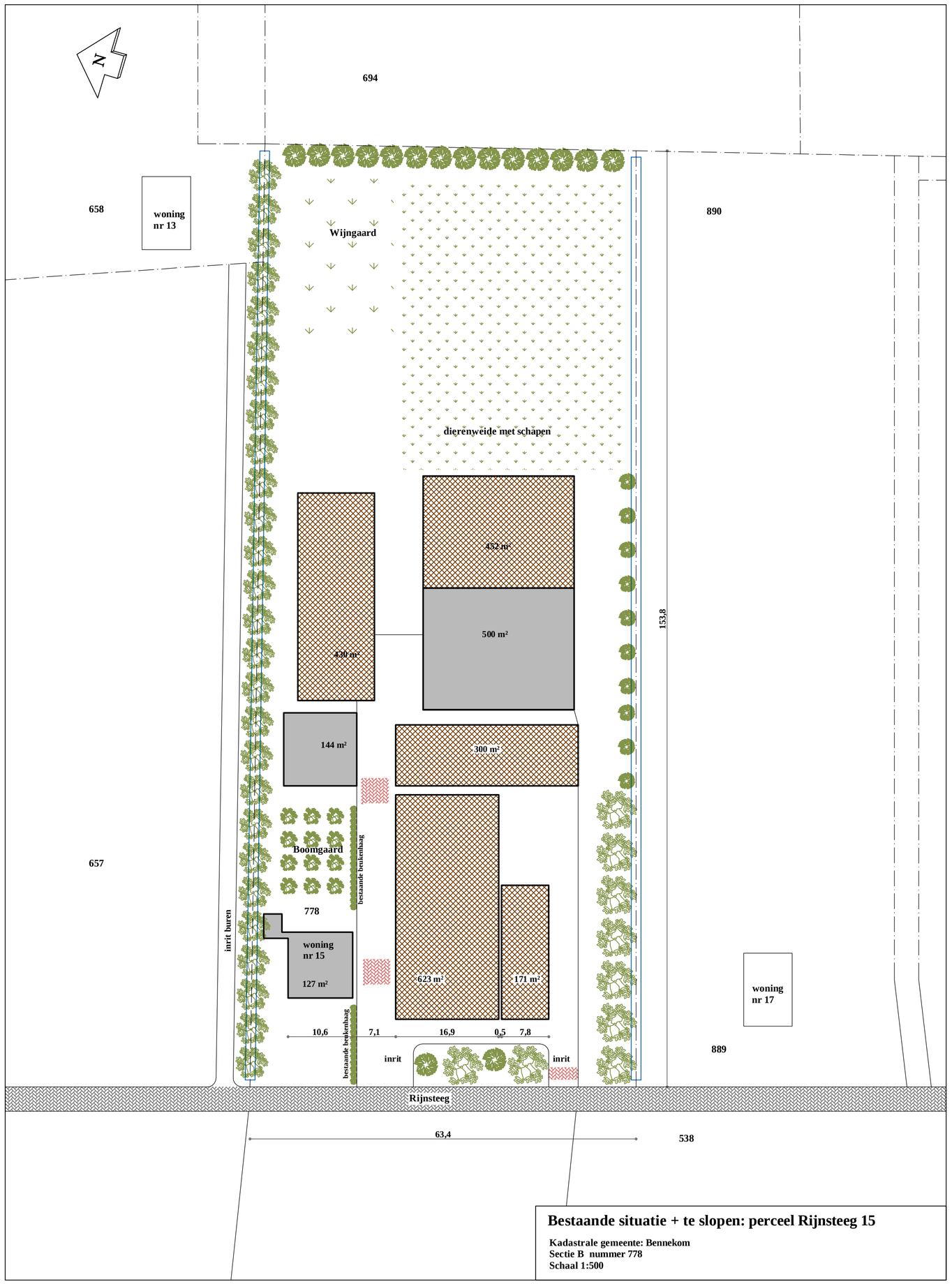

Bestaande situatie + te slopen: perceel Rijnsteeg 15

Kadastrale gemeente: Bennekom
Sectie B nummer 778
Schaal 1:500

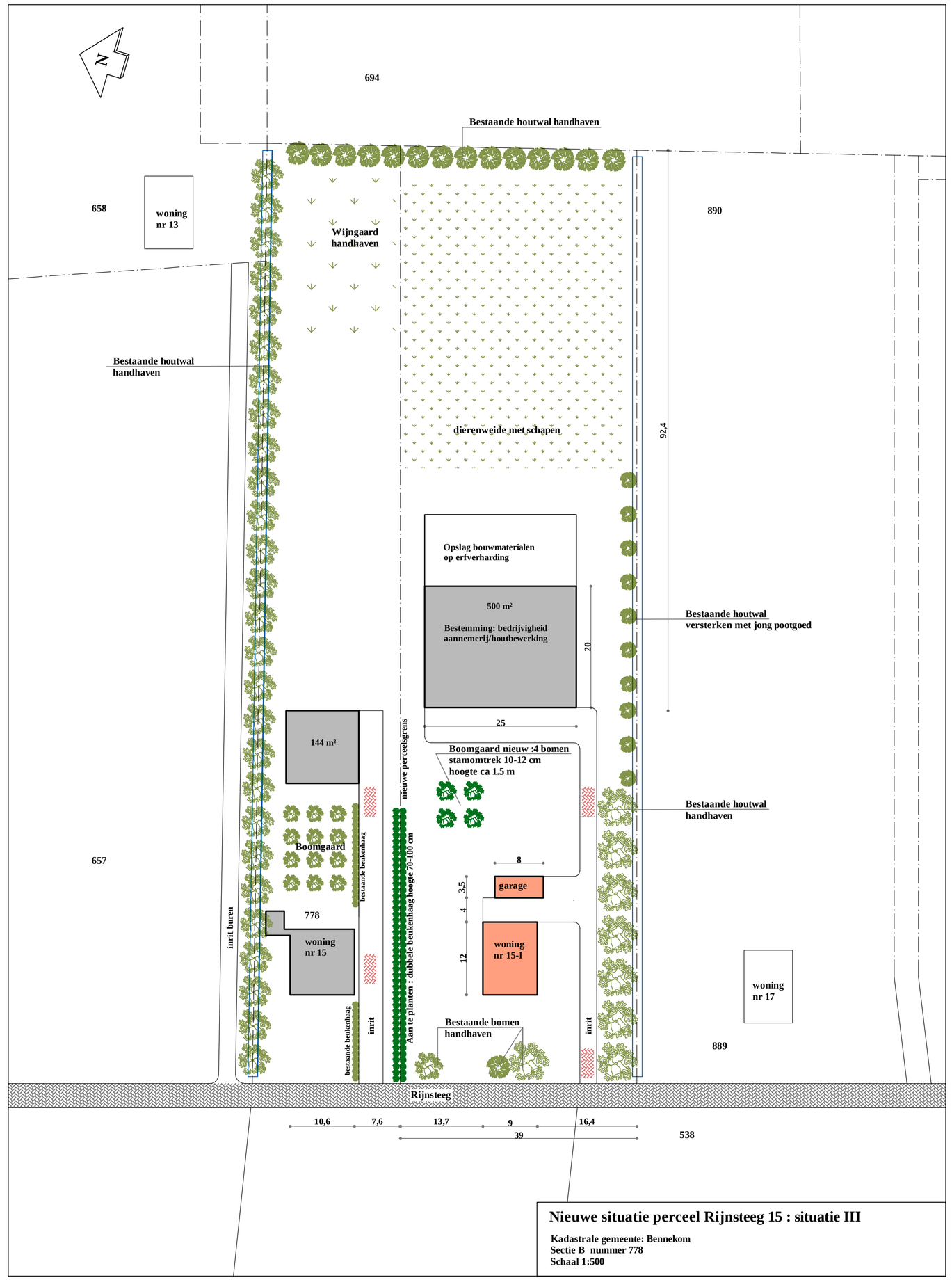

Nieuwe situatie perceel Rijnsteeg 15 : situatie III

Kadastrale gemeente: Bennekom
Sectie B nummer 778
Schaal 1:500

Renvooi Terrein inrichting

- Tuin
- Weide
- Uitrit
- Bestaande groenstructuur
- Aan te leggen beukenhaag
- Te planten boom
- Bestaande boom
- Bestaande sloot

Renvooi gebouwen

- Bestaande bebouwing
- Toekomstige bebouwing
- Te slopen bebouwing

Midden Nederland Makelaars
Kompstraat 32 Barneveld
Postbus 93 3770 AB Barneveld
Telefoon (0342) 43 24 00
Fax (0342) 49 27 41
E mail info@middennederland.com
Internet www.middennederland.com

NVM makelaar
Bemiddeling bij aan- en verkoop van:
* woningen
* bedrijfspanden
* agrarische objecten
* agrarische productierechten
Taxaties
Projectbegeleiding
Verzekeringen
Hypotheken & financieringen

Graveland Bouwontwerp
Ereprijs 48
3773 CN Barneveld
Tel 06 - 24644948
jaapgraveland@yahoo.com

Project: Schetsplan variant III

Onderdeel: Bestaande en nieuwe situaties
Perceel Rijnsteeg 15
6721NP, Bennekom

A	23-12-15	

uitg./datum/wijziging

Opdrachtgever: vof H en CM van Steenbergen, Rijnsteeg 15, Bennekom

Formaat:	Getekend:	Status:	Tekeningnummer:
A2*2.5	J. Graveland	Definitief	T4912
Schaal: zie tek	Diversen:		