Archeologie in de gemeente Doetinchem
Archeologische beleidskaart
RAAP-rapport 2877, kaartbijlage 6, oostblad, schaal 1:10.000

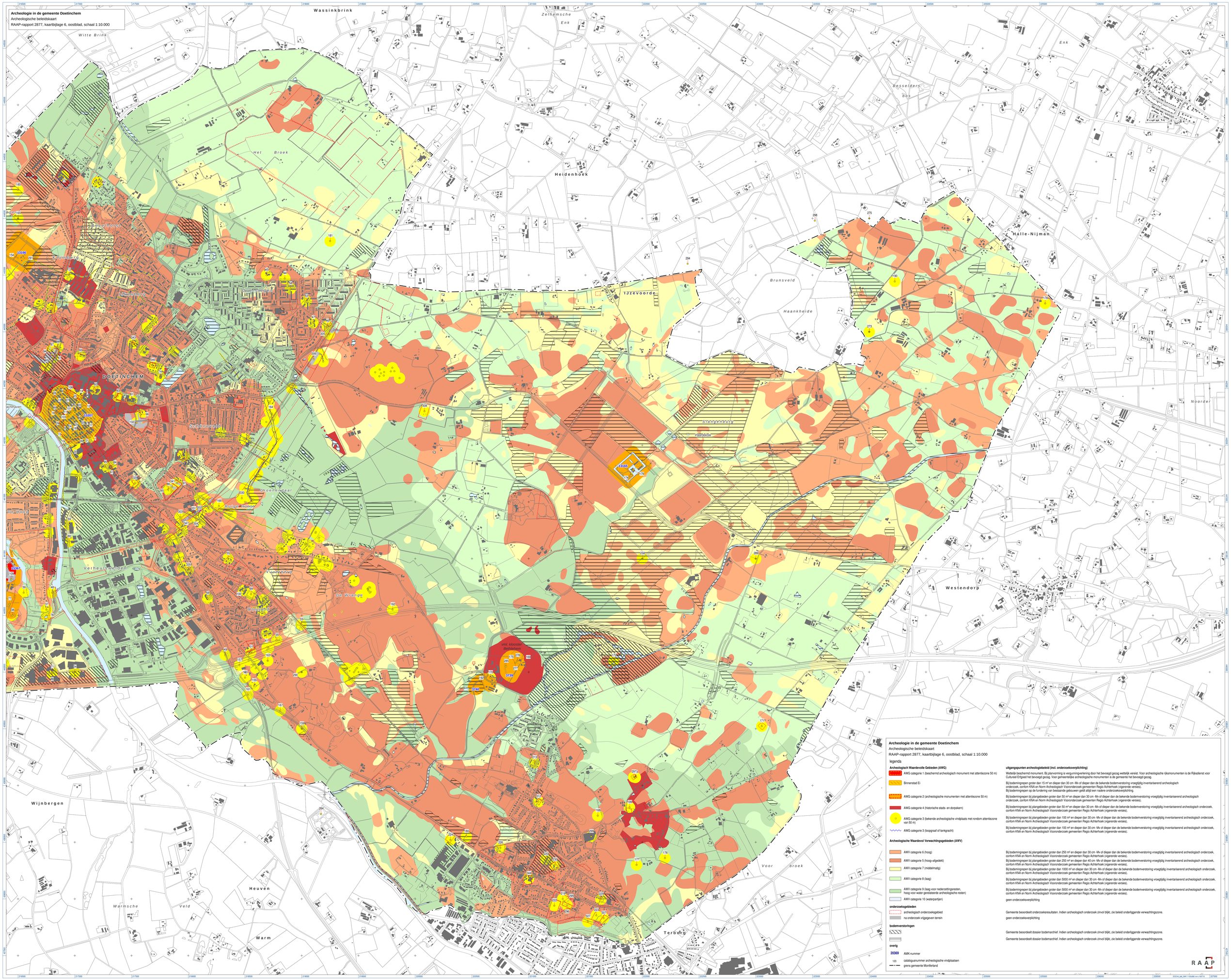

Archeologie in de gemeente Doetinchem
Archeologische beleidskaart
RAAP-rapport 2877, kaartbijlage 6, oostblad, schaal 1:10.000

legenda

Archeologisch Waardevolle Gebieden (AWG)

		uitgangspunten archeologiebeleid (incl. onderzoeksverplichting)
	AWG categorie 1 (beschermd archeologisch monument met attentiezone 50 m)	Wettelijk beschermd monument. Bij planvorming is vergunningverlening door het bevoegd gezag wettelijk vereist. Voor archeologische rijksmonumenten is de Rijksdienst voor Cultureel Erfgoed het bevoegd gezag. Voor gemeentelijke archeologische monumenten is de gemeente het bevoegd gezag.
	Binnenstad Ei	Bij bodemingrepen groter dan 15 m² en dieper dan 30 cm -Mv of dieper dan de bekende bodemverstoring vroegtijdig inventariserend archeologisch onderzoek, conform KNA en Norm Archeologisch Vooronderzoek gemeenten Regio Achterhoek (vigerende versies). Bij bodemingrepen op de fundering van bestaande gebouwen geldt altijd een nadere onderzoeksverplichting.
	AWG categorie 2 (archeologische monumenten met attentiezone 50 m)	Bij bodemingrepen bij plangebieden groter dan 50 m² en dieper dan 30 cm -Mv of dieper dan de bekende bodemverstoring vroegtijdig inventariserend archeologisch onderzoek, conform KNA en Norm Archeologisch Vooronderzoek gemeenten Regio Achterhoek (vigerende versies).
	AWG categorie 4 (historische stads- en dorpskern)	Bij bodemingrepen bij plangebieden groter dan 50 m² en dieper dan 30 cm -Mv of dieper dan de bekende bodemverstoring vroegtijdig inventariserend archeologisch onderzoek, conform KNA en Norm Archeologisch Vooronderzoek gemeenten Regio Achterhoek (vigerende versies).
	AWG categorie 3 (bekende archeologische vindplaats met rondom attentiezone van 50 m)	Bij bodemingrepen bij plangebieden groter dan 100 m² en dieper dan 30 cm -Mv of dieper dan de bekende bodemverstoring vroegtijdig inventariserend archeologisch onderzoek, conform KNA en Norm Archeologisch Vooronderzoek gemeenten Regio Achterhoek (vigerende versies).
	AWG categorie 3 (loopgraaf of tankgracht)	Bij bodemingrepen bij plangebieden groter dan 100 m² en dieper dan 30 cm -Mv of dieper dan de bekende bodemverstoring vroegtijdig inventariserend archeologisch onderzoek, conform KNA en Norm Archeologisch Vooronderzoek gemeenten Regio Achterhoek (vigerende versies).

Archeologische Waardevol Verwachtingsgebieden (AWV)

AWV categorie 6 (hoog)	Bij bodemingrepen bij plangebieden groter dan 250 m² en dieper dan 30 cm -Mv of dieper dan de bekende bodemverstoring vroegtijdig inventariserend archeologisch onderzoek, conform KNA en Norm Archeologisch Vooronderzoek gemeenten Regio Achterhoek (vigerende versies).
AWV categorie 5 (hoog+afgedekt)	Bij bodemingrepen bij plangebieden groter dan 250 m² en dieper dan 40 cm -Mv of dieper dan de bekende bodemverstoring vroegtijdig inventariserend archeologisch onderzoek, conform KNA en Norm Archeologisch Vooronderzoek gemeenten Regio Achterhoek (vigerende versies).
AWV categorie 7 (middelmatig)	Bij bodemingrepen bij plangebieden groter dan 1000 m² en dieper dan 30 cm -Mv of dieper dan de bekende bodemverstoring vroegtijdig inventariserend archeologisch onderzoek, conform KNA en Norm Archeologisch Vooronderzoek gemeenten Regio Achterhoek (vigerende versies).
AWV categorie 8 (laag)	Bij bodemingrepen bij plangebieden groter dan 5000 m² en dieper dan 30 cm -Mv of dieper dan de bekende bodemverstoring vroegtijdig inventariserend archeologisch onderzoek, conform KNA en Norm Archeologisch Vooronderzoek gemeenten Regio Achterhoek (vigerende versies).
AWV categorie 9 (laag voor nederzettingsresten, hoog voor water gerelateerde archeologische resten)	Bij bodemingrepen bij plangebieden groter dan 5000 m² en dieper dan 30 cm -Mv of dieper dan de bekende bodemverstoring vroegtijdig inventariserend archeologisch onderzoek, conform KNA en Norm Archeologisch Vooronderzoek gemeenten Regio Achterhoek (vigerende versies).
AWV categorie 10 (waterpartijen)	geen onderzoeksverplichting

onderzoeksgebieden

archeologisch onderzoeksgebied	Gemeente beoordeelt onderzoeksresultaten. Indien archeologisch onderzoek zinvol blijkt, zie beleid onderliggende verwachtingszone.
na onderzoek vrijgegeven terrein	geen onderzoeksverplichting

bodemverstoringen

	Gemeente beoordeelt dossier bodemarchief. Indien archeologisch onderzoek zinvol blijkt, zie beleid onderliggende verwachtingszone.
	Gemeente beoordeelt dossier bodemarchief. Indien archeologisch onderzoek zinvol blijkt, zie beleid onderliggende verwachtingszone.

overig

20369	AMK-nummer
123	catalogusnummer archeologische vindplaatsen
	grens gemeente Montferland

RAAP

DOCH4_kbl_NW1-10oblad.mxd v100714 227990