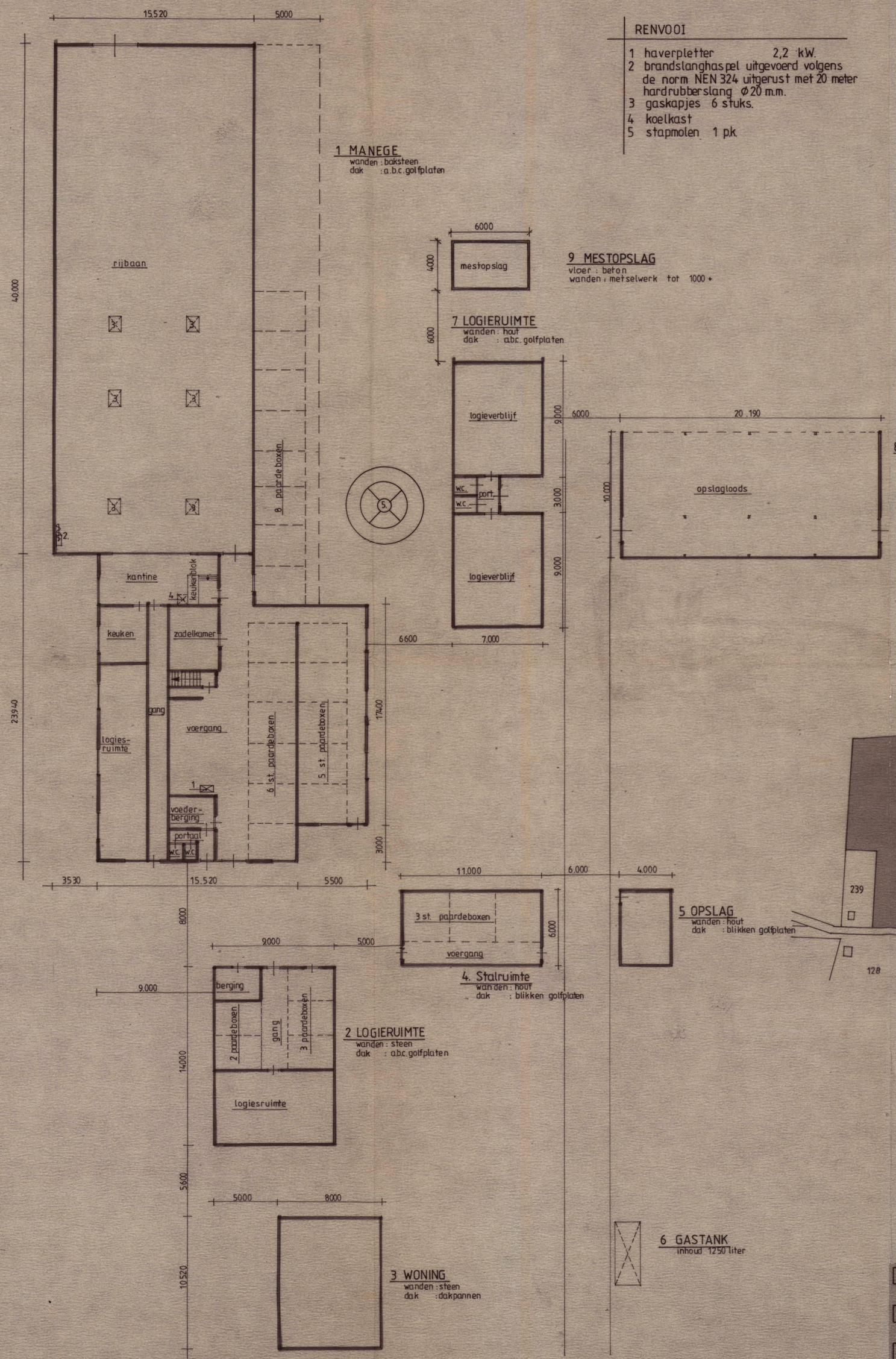

RENVOOI

1 haverpletter 2,2 kW.
2 brandslanghaspel uitgevoerd volgens de norm NEN 324 uitgerust met 20 meter hardrubberslang ⌀20 m.m.
3 gaskapjes 6 stuks.
4 koelkast
5 stapmolen 1 p.k.

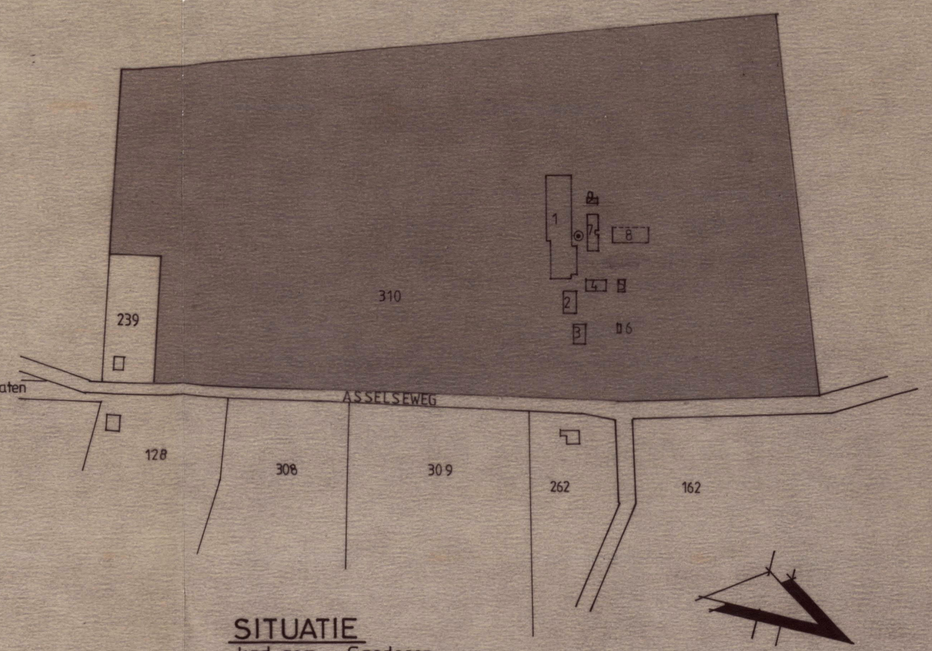

SITUATIE

kad. gem. : Garderen
sektie S2 no. 310
schaal 1 : 2500

Behoort bij besluit van burgemeester en wethouders der gemeente BARNEVELD
van - 6 DEC. 1989
nr: 475/89
Mij bekend,
de secretaris,

handtekening aanvrager:

WERK:	HINDERWETAANVRAAG	schaal: 1 : 200
		d.d.: 19-06-89
OPDRACHTG:	[redacted]	get.: H.G.
	Asselseweg 35 3775 KV Kootwijk.	gew.: 21-07-1989 H.G.
	Arch. buro E. v.d. Brink 3771 AA Barneveld.	werk no. 746
	v. Zuylen v. Nieveltlaan 21 tel.: 03420 - 17597	tek. no. 1208-9a