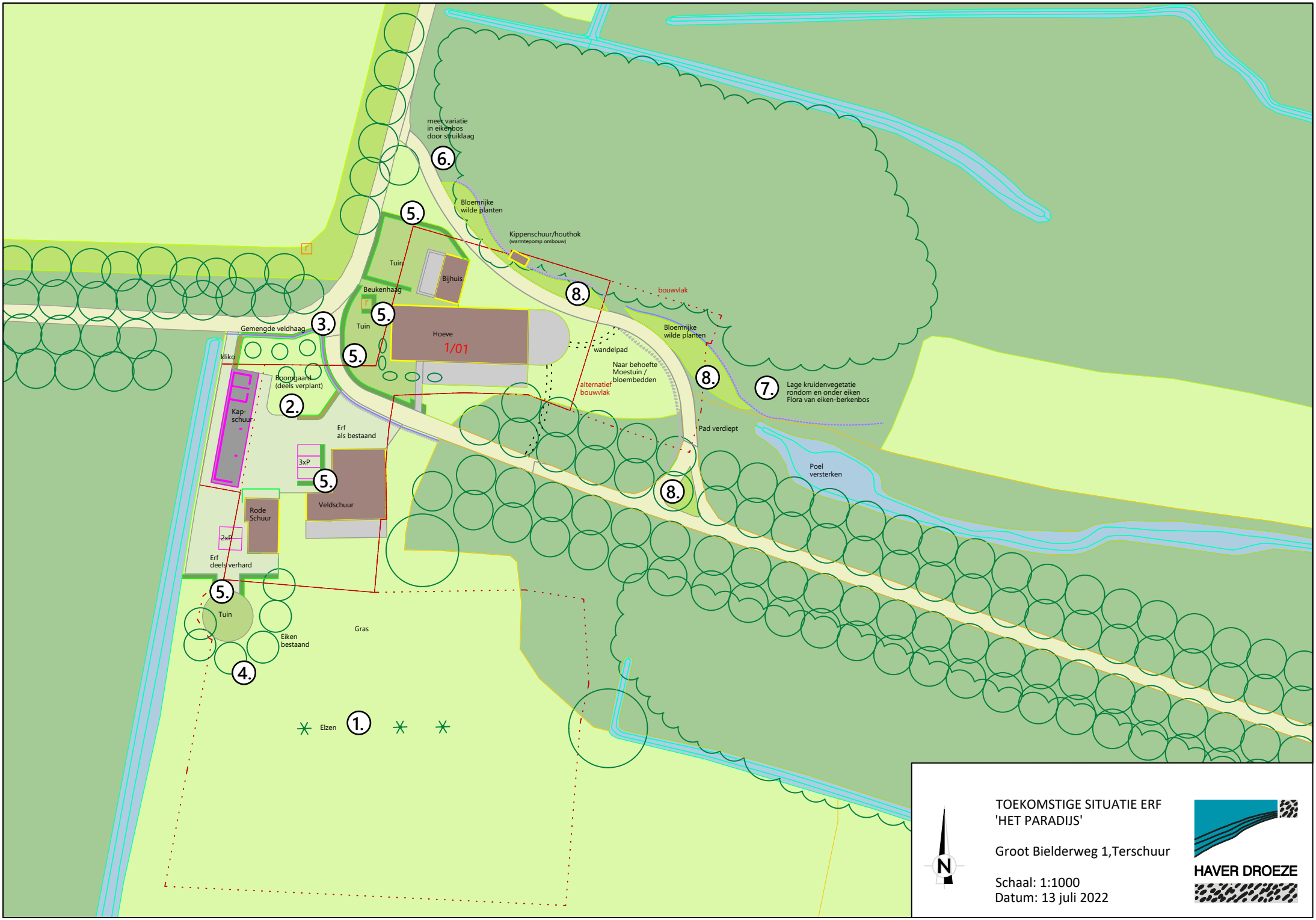
meer variatie
in eikenbos
door struiklaag
6.
Bloemrijke
wilde planten
5.
Kippenschuur/houthok
(warmtepomp ombouw)
Tuin
Bijhuis
Beukenhaag
8.
bouwvlak
5.
Gemengde veldhaag
3.
Tuin
Hoeve
1/01
Bloemrijke
wilde planten
5.
wandelpad
kliko
Naar behoefte
Moestuin /
bloembedden
8.
Boomgaard
(deels verplant)
alternatief
bouwvlak
7.
Lage kruidenvegetatie
rondom en onder eiken
Flora van eiken-berkenbos
2.
Kap-
schuur
Erf
als bestaand
Pad verdiept
3xP
5.
Poel
versterken
8.
Veldschuur
Rode
Schuur
2xP
Erf
deels verhard
5.
Tuin
Eiken
bestaand
Gras
4.
Elzen
1.
N
TOEKOMSTIGE SITUATIE ERF
'HET PARADIJS'
Groot Bielderweg 1,Terschuur
Schaal: 1:1000
Datum: 13 juli 2022
HAVER DROEZE

	locatie / aanduiding	verklaring	soort / sortiment	(plant)maat / kwaliteit	plantmethode: afstand / patroon	gedaan / te doen
1.	zuidkant van het erf in het weiland	3 Elzen als coulisse om diepte te krijgen in het landschap	Zwarte els	geplant als veer 150-175	geplant op minimaal 10m afstand in een rij	gedaan
2.	boomgaard op het voorerf	verplanten van enkele fruitbomen als gevolg van de plaatsing van een kapschuur, aangevuld met enkele nieuwe bomen	3 bestaande fruitbomen verplanten; 2 hoogstam fruitbomen bijplanten	nieuw te planten fruitbomen: 2x oude fruitrassen (in overleg) veredeld op zaailing onderstam, maat 8-10 (maat vrije stam 1,8-2,0m)	in verspringende rijen op een onderlinge afstand van 10m - planten met boompaal, gietrand en vraatbescherming	te doen
3.	gemengde losse haag rond boomgaard (beneden ooghoogte)	afscherming boomgaard	Meidoorn (30%), Sleedoorn (30%), Gelderse roos (20%), Boerenjasmijn (15%) en Vlier (5%)	bosplantsoen 60 – 80 cm	3 planten per strekkende meter; zig-zag in rij	deels reeds gedaan rest wordt verplant.
4.	bomen rond terras achter de Rode schuur	behoud bestaande bomen bij sloop van de silo	6x Zomereik - Quercus robur	bestaande bomen	voorzichtig slopen silo; bomen en wortels beschermen; balanssnoei na sloop	gedaan
5.	beukenhaag rond tuingedeelten	afscheiding	125m Beukenhaag - Fagus sylvatica	haagplantsoen 80-100	3 planten per strekkende meter; zig-zag in rij	gedaan
6.	aanbrengen circa 150 m2 struiklaag in bestaand eikenbos	betere gelaagdheid	Sporkehout (30%), Wilde Lijsterbes (20%), Hazelaar (20%), Hulst (30%)	bosplantsoen 60-80	planten op het oog , na dunnen opstand, in lichte en open plekken	te doen
7.	aanbrengen circa 400 m2 lage kruidachtige vegetatie uit eikenberkenbos	betere gelaagdheid in open eikenbos, voorjaarsmoment	zaadmengsel met o.m. Pijpenstrootje, Bochtige smele, Wilde kamperfoelie	zaadmengsel Cruydhoeck	open maken bosgrond; verstoringsvegetatie verwijderen; zaaien in nazomer	te doen
8.	aanbrengen circa 200m2 ruige onderbegroeiing met bloemrijke kruiden in de boszoom ten noorden van het erf	meer variatie en bloeiers in de zoom	zaadmengsel met o.m. Fluitenkruid, Robertskruid, Vingerhoedskruid, Bos-vergeet-mijnietje en Echte valeriaan	Bloemrijk zaadmengsel Cruydhoeck	open maken bosrand; verstoringsvegetatie verwijderen; zaaien in nazomer	te doen