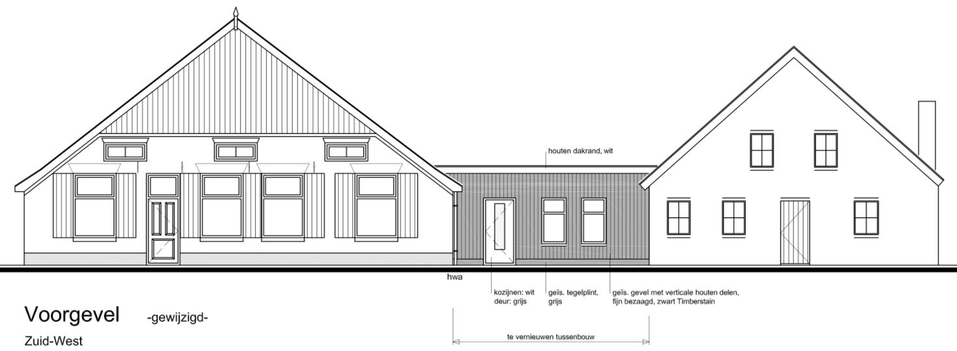

Voorgevel -gewijzigd-

Zuid-West

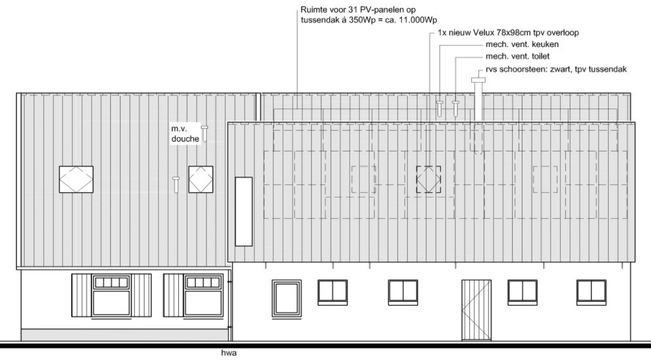

Rechterzijgevel -gewijzigd-

Zuid-Oost

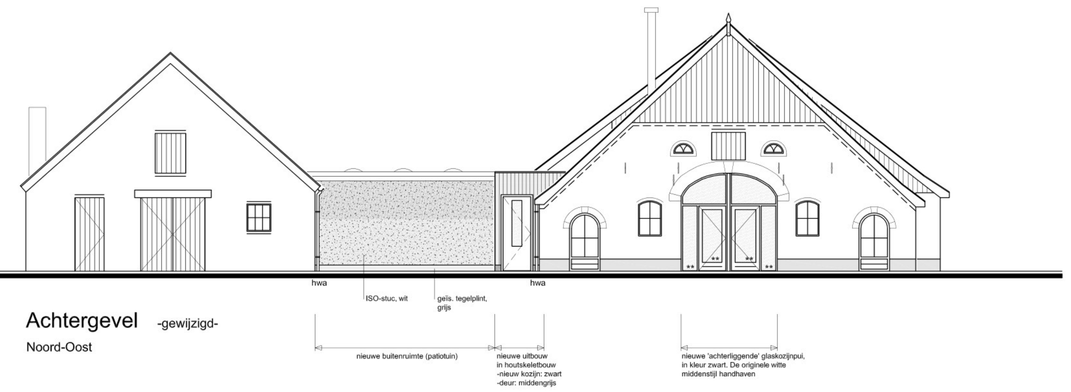

Achtergevel -gewijzigd-

Noord-Oost

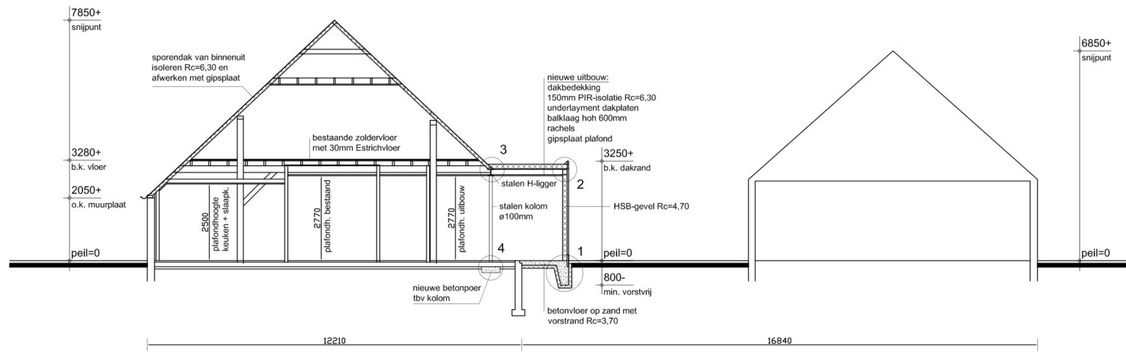

Doorsnede A-A -gewijzigd-

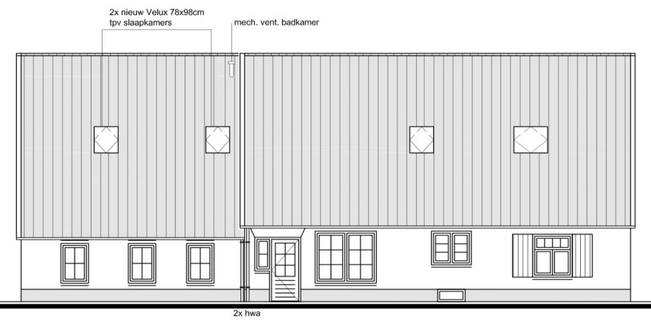

Linkerzijgevel -gewijzigd-

Noord-West

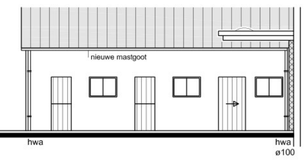

Tussengevel

Noord-West

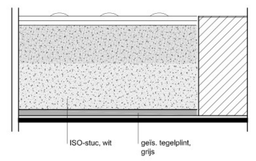

Achtergevel

Noord-Oost

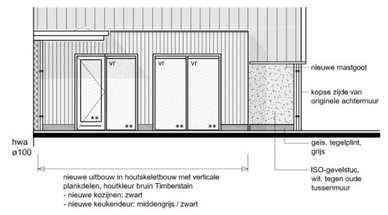

Tussengevel

Zuid-Oost

materialen en kleuren GEWIJZIGD

bestaande kleuren + materialen ongewijzigd

voorgevel tussenbouw	verticale houten delen	zwart Timberstain
gevelplint	tegelplint	grijs
buitenkozijnen	hout	wit
buitendeur tussenbouw	hout	grijs
bestaande gevels patio tuin	ISO-stuc	wit
HSB-gevels uitbouw	verticale houten delen	houtkleur bruin
gevelplint	tegelplint	grijs
kozijnen uitbouw	hout	zwart
deuren uitbouw	hout	zwart / grijs
glaskozijn achtergevel	hout 'achterliggend'	zwart
nieuwe deuren in glaskozijn	hout	zwart
dakranden / boeiboorden	hout	wit

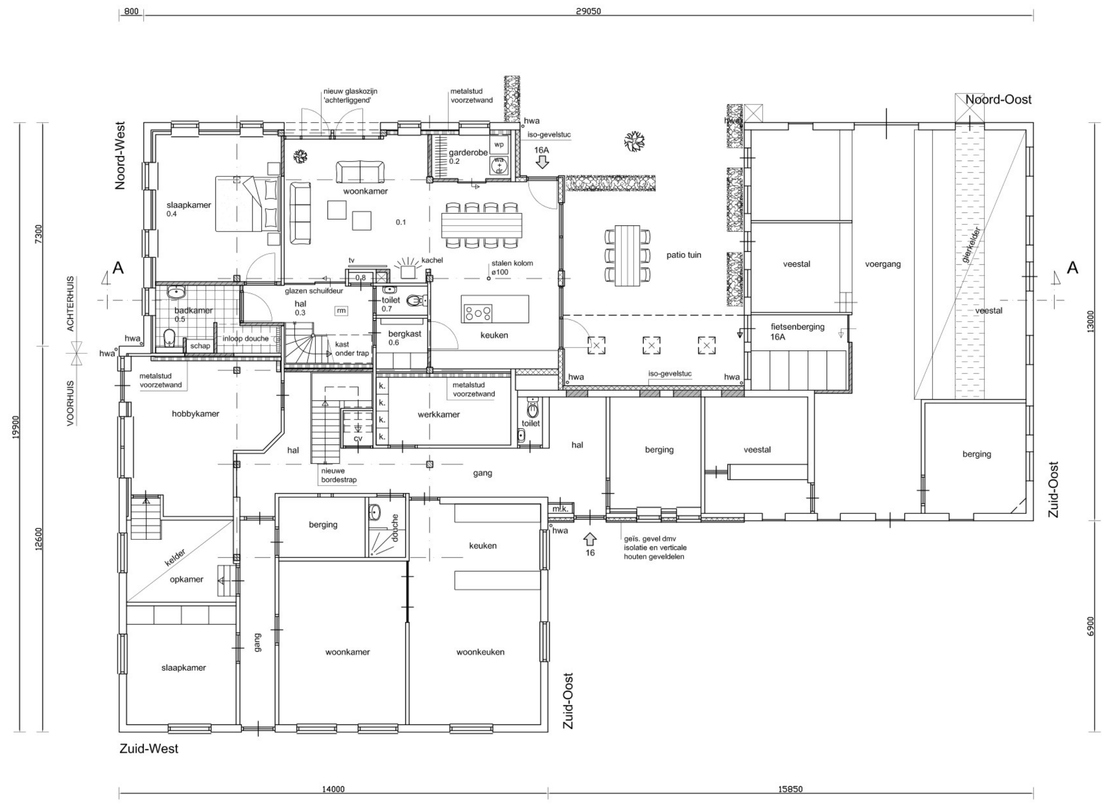

Begane grond -gewijzigd- met nieuwe indeling achterhuis

rm = rookmelder onderling doorgeschakeld en aangesloten op het elektranet, conform NEN 2555

Renvooi:

Bgg:

0.1	Woonkamer - keuken	47,30m2
0.2	Garderobe - wasmachine	3,70m2
0.3	Hal + trap naar verdieping	9,20m2
0.4	Slaapkamer	19,60m2
0.5	Badkamer	7,00m2
0.6	Bergkast	2,70m2
0.7	Toilet (bestaand)	1,60m2
0.8	Meterkast (bestaand)	0,30m2

Verdieping: (op 1.500+)

1.1	Berging	5,35m2
1.2	Slaapkamer	13,90m2
1.3	Slaapkamer	13,40m2
1.4	Overloop	7,60m2

materialen

	240 mm	bestaande buitenmuur
	150 mm	metalstud voorzetwand Rc=4,70
	150 mm	geïsoleerde hsb-gevel Rc=4,70

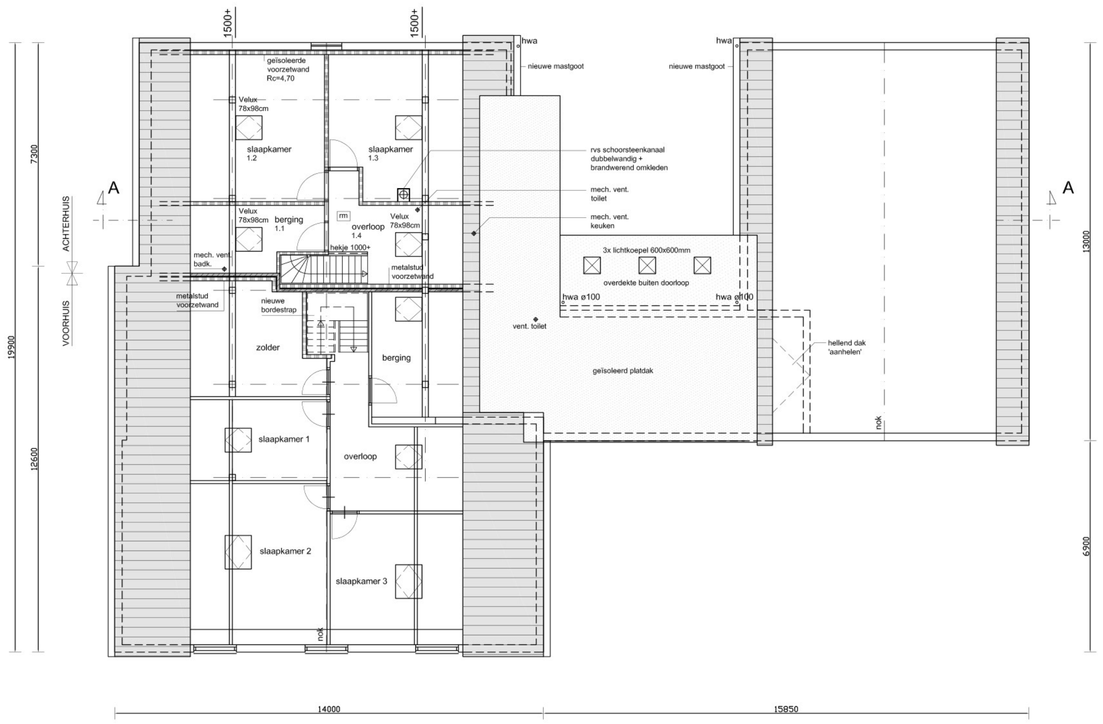

Verdieping -gewijzigd- met nieuwe indeling achterhuis

rm = rookmelder onderling doorgeschakeld en aangesloten op het elektranet, conform NEN 2555

Bestaand hellend sporendak van het achterhuis van binnenuit isoleren Rc=6,30 en afwerken met gipsplaat

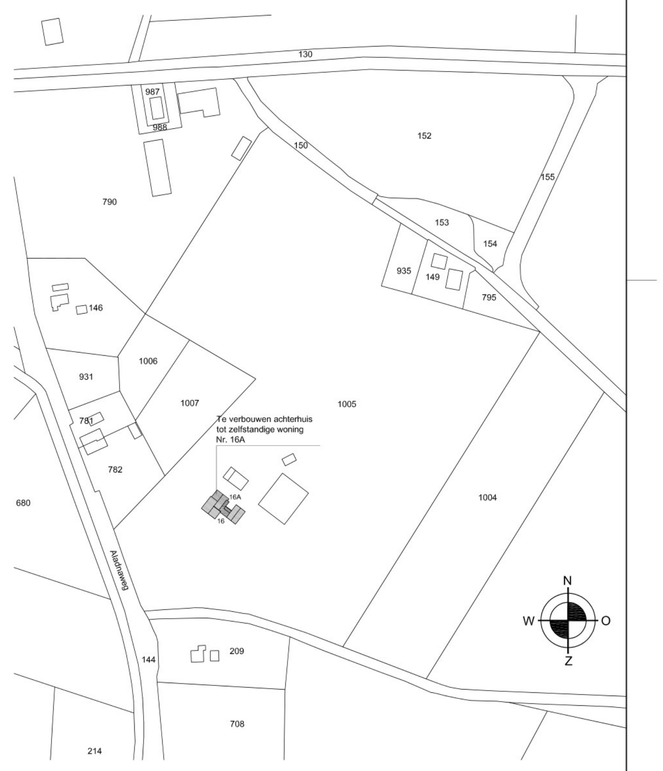

Situatie

kad. gem.: AALTEN sectie: N nr.: 1005 schaal: 1:250

* Algehele sterkte en stabiliteit volgens nadere berekening constructeur

* Alle maten in het werk te controleren

Project: Plan voor verbouw + splitsen van bestaande woonboerderij aan de

Onderdeel: **Gewijzigde situatie** Blad: **B-02**

Schaal: 1:100 datum get.: 27-02-2023
datum gew.

id bouwbureau Architectuur, techniek & verduurzaming