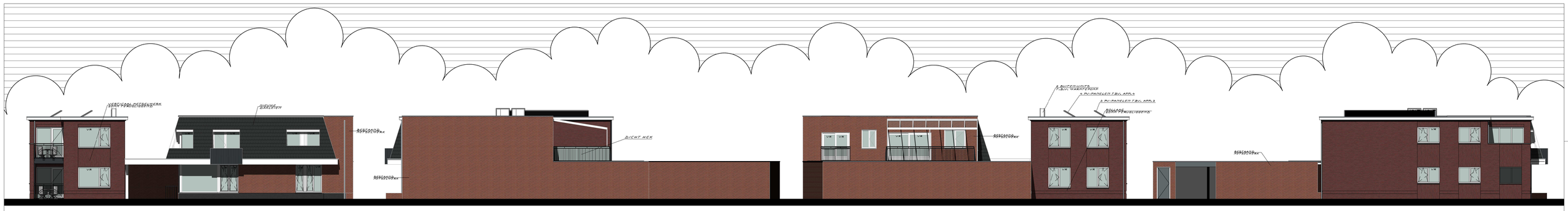

VOORGEVEL

RECHTERZIJGEVEL

ACHTERGEVEL

LINKERZIJGEVEL

EN WORDT GEBOUWD CONFORM BOUWBESLUIT EN AANVULLENDE BEPALINGEN GEMEENTE

AFVOERING GESCHIEDT D.M.V. EEN GEBALANCEERD VENTILATIE-SYSTEEM MET VOLDOENDE CAPACITEIT.

DEFINITIEVE UITVOERING VENTILATIE-SYSTEEM, KANALEN EN AAN- EN AFVOERPUNTEN VLGS. OPGAAF INSTALLATEUR.

BRANDVEILIGHEID EN ROOKPRODUCTIE VAN TOEGEPASTE MATERIALEN:

VLGS. BOUWBESLUIT AFD. 2.8 EN 2.9

BESCHERMING TEGEN GELUID VAN BUITEN:

VLGS. BOUWBESLUIT AFD. 3.1 T/M ART. 3.4

GELUIDWERING TUSSEN VERBLIJFSRUIMTEN VAN DEZELFDE WOONFUNCTIE:

VLGS. BOUWBESLUIT AFD. 3.4 EN NEN 5077

BEPERKING VAN GALM VLGS. BOUWBESLUIT AFD. 3.3

ZIE NOTITIE BEPERKING VAN GALM BUREAU NIEMAN

ROOKDETECTIE

ROOKMELDER IRM VLGS. NEN 2555
OPDERLING GEKOPPELD EN GEZUIDSDRUK IN SLAAPKAMERS 95DB(A) OVERIGE RUIMTEN 65 DB(A)

VOOR ALLE VRIJE DOORGANGEN GELDT:

BOUWBESLUIT ART. 4.22

WERKING VAN VOCHT VAN BINNEN T.B.V. SANITAIRE RUIMTES

VLGS. BOUWBESLUIT AFD. 3.5

WEREN VAN RATTEN EN MUIZEN:

VLGS. BOUWBESLUIT AFD. 3.10 ART. 3.68 EN 3.70

BESCHERMING TEGEN GELUIDSOVERLAST DOOR INSTALLATIES:

VLGS. BOUWBESLUIT AFD. 3.2 ART. 3.9

STANDLEIDING VOORZIEN VAN 40MM. STEENWOL EN DUBBEL GIPSKARTONPLAAT
(GELUIDSREDUCTIE C.A. -25 DB)

METERRUIMTE:

INRICHTING METERRUIMTE VOLGENS NEN 2768 EN BOUWBESLUIT AFD. 4.18.
VENTILATIE METERRUIMTE 2 DN315 D.M.V. SPLEET ONDER DE DEUR EN ROOSTER AAN DE BOVENZIJDE.

AANSLUITPUNTEN ELEKTRA — VLGS. NEN 1010

AANSLUITPUNTEN WARM- EN KOUDWATER — VLGS. NEN 1006 VLGS. BB AFD. 3.18 EN 3.19

INBRAAKWERENDHEID:

DEUREN, RAMEN, KOZIJNEN EN DAARMEE GELIJK TE STELLEN CONSTRUCTIES EN DORPELS, MEBBEN EEN VOLGENS NEN 5096 BEPAALDE INBRAAKWERENDHEID DIE VOLDOET AAN DE IN DIE NORM AANGEGEVEN WEERSTANDSKLASSE 2. C.E.A. VOLGENS BOUWBESLUIT AFD. 2.13 ART. 2.129 EN 2.130

VLOERAFSCHEIDINGEN MOETEN VOLDOEN AAN:

BOUWBESLUIT 2012 HOOFDSTUK 2
AFDELING 2.3 ARTIKEL 2.16 TM 2.20

GLAS EN CONSTRUCTIE T.B.V. VLOERAFSCHEIDINGEN MOETEN VOLDOEN AAN:

- NEN-EN 1991-1-1:2002+C1:2009+A1:2013.
- NEN 6707-1, BEPALINGEN OP CONSTRUCTIES.
BUITENGEWONE BELASTINGEN HORIZONTALE BELASTING OP VLOERAFSCHEIDINGEN.

OVERKLIMBAARHEID:

ER MOGEN ZICH OP DE VERDIEPINGEN ONDER, NAAST OF AAN EEN AFSCHEIDING (B.V. BEWEEGBAAR RAAMVOEN INSTALLATIES OF ONDERDELEN VAN INSTALLATIES BEVINDEN. DIT IS CONFORM DE BESLUIT BOUWWERKEN EN SLOPEN C.E.A. VLGS. BOUWBESLUIT 2012 ARTIKEL 2.20 LID 1.

V.R.: VENTILATIEROOSTER TYPE DUCOLINE 23 ZR O.G. CAPACITEIT RESA. 22,7 DN315 PER M1

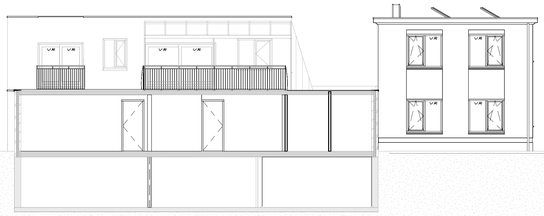

DOORSNEDE C-C

DOORSNEDE B-B

DOORSNEDE D-D

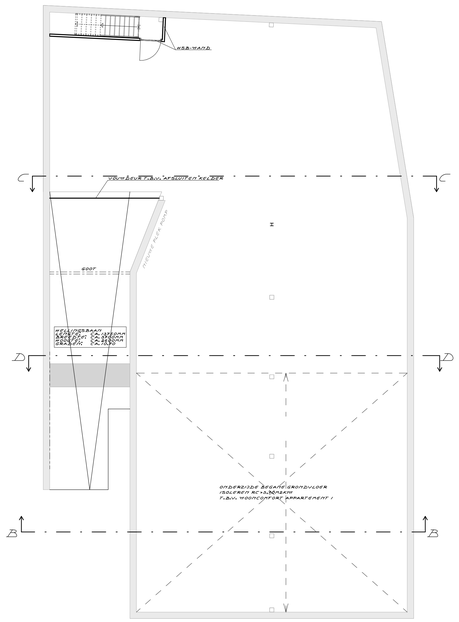

PLOT KI NIEUWBOUW

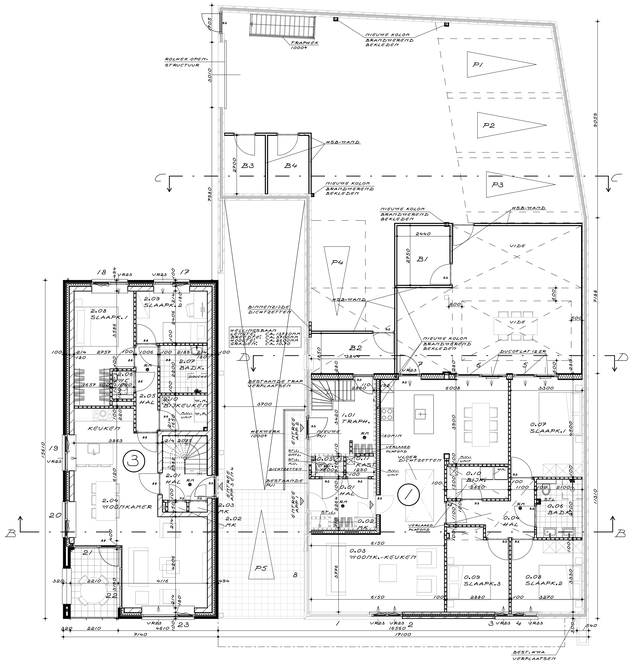

BEGANE GROND

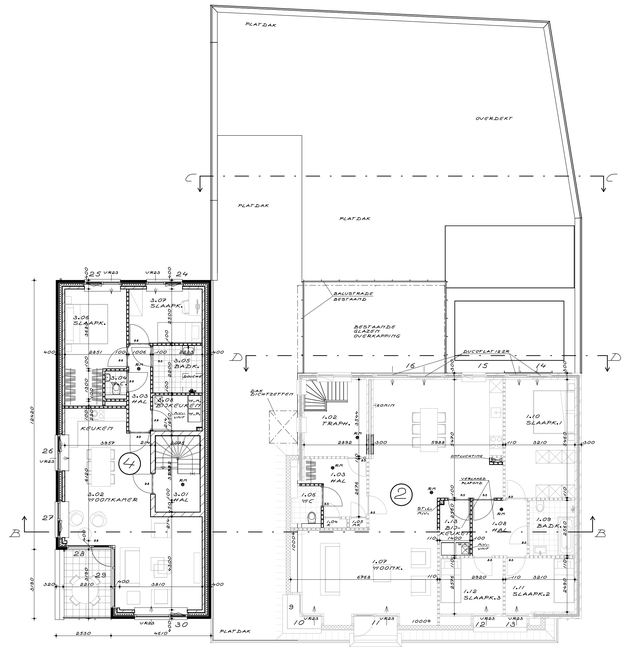

EERSTEVERDIEPING

GEW/1221GD
25-11-2020
10-02-2021
17-02-2021
19-02-2021
09-06-2021

PLAN VOOR HET BOUWEN VAN VAN KERKSTRAAT 11-13

OPDRACHTGEVER: ORBYS B.V.
RIJSSENSESTRAAT 52, 7642 CZ WIERDEN

Weghorst Architectuur
RIJSSENSESTRAATE 52 7642 CZ WIERDEN
TEL. 0546-573333 FAX. 0546-574105

SCH.: 1:100	WERKNR. 19168
GET.: G.H.	BLAD /
D.D.: 02-03-2019	
GEW.: 24-06-2020	
03-07-2020; 01-10-2020	
03-10-2020; 09-10-2020	