



RAPPORT VERKENNEND BODEMONDERZOEK
conform NEN 5740
Eeshoflaan 21 - Tubbergen

Opdrachtgever:
IAA Stedenbouw en Landschap

Locatie:
Eeshoflaan 21
7651 LZ Tubbergen

Mei 2015



KRUSE GROEP
INFRA | MILIEU | SLOOPWERKEN | VASTGOED



Kruse Milieu BV

Bezoekadres:
Huyerseweg 33
7678 SC Geesteren

Internet:
info@krusegroep.nl
www.krusegroep.nl

Postadres:
Postbus 51
7650 AB Tubbergen

Bankgegevens:
ABN AMRO:
NL34ABNA0501538739

Tel: 0546 - 63 96 63
Fax: 0546 - 63 96 62

KvK: 06068751
BTW-nr: NL 8019.25.125.B01



Rapport Verkennend Bodemonderzoek conform NEN 5740 Eeshoflaan 21 - Tubbergen

Opdrachtgever:
IAA Stedenbouw en Landschap

Locatie:
Eeshoflaan 21
7651 LZ Tubbergen

Projectcode: 15019710

Rapportagedatum: 7 mei 2015

Auteur: Ing. M.J.F. Platenkamp - van der Palen

INHOUD

	Pagina	
1	Inleiding	1
2	Locatiegegevens	2
2.1	Beschrijving huidige situatie	2
2.2	Historische gegevens	2
2.3	Bodemsamenstelling en geohydrologie	4
3	Uitvoering bodemonderzoek	5
3.1	Onderzoeksstrategie	5
3.2	Veldwerkzaamheden	6
3.3	Analyses	6
3.4	Toetsing analyses	7
4	Resultaten	8
4.1	Algemeen	8
4.2	Veldwerkzaamheden	8
4.3	Resultaten van de chemische analyses	9
4.4	Bespreking resultaten chemische analyses	10
5	Samenvatting, conclusies en aanbevelingen	11
6	Literatuur	13

Bijlagen

- I Regionale ligging locatie
Kadastrale kaart
Situatieschets door gemeente aangeleverd
Situatieschets met boorlocaties
- II Boorstaten
- III Resultaten chemische analyses
- IV Verklaring van enkele gebruikte termen en afkortingen

1 Inleiding

Dit rapport beschrijft het verkennend bodemonderzoek, dat in opdracht van IAA Stedenbouw en Landschap op een locatie gelegen aan de Eeshoflaan 21 te Tubbergen door Kruse Milieu BV is uitgevoerd.

De aanleiding van dit onderzoek is de geplande nieuwbouw op de locatie. Het bodemonderzoek is noodzakelijk in het kader van de aanvraag van een omgevingsvergunning.

Voorafgaande aan het bodemonderzoek heeft een standaard vooronderzoek plaatsgevonden op basis van norm NEN 5725. Uit de resultaten van dit vooronderzoek is gebleken dat de locatie als onverdacht kan worden beschouwd. De onderzoeksopzet gaat uit van NEN 5740, "Bodem - Landbodem - Strategie voor het uitvoeren van verkennend bodemonderzoek - Onderzoek naar de milieuhygiënische kwaliteit van bodem en grond".

De doelstelling van het onderzoek op een onverdachte locatie is aan te tonen dat op de locatie redelijkerwijs gesproken geen verontreinigende stoffen aanwezig zijn in de grond of het freatisch grondwater.

Het veldwerk is uitgevoerd in april 2015 conform BRL SIKB 2000 en de protocollen 2001, 2002, waarvoor Kruse Milieu BV is gecertificeerd. Hierbij wordt verklaard dat Kruse Milieu BV financieel en juridisch onafhankelijk is van de opdrachtgever.

In dit rapport worden de resultaten besproken van het veld- en het laboratoriumonderzoek. De gemeten gehalten in de grond worden vergeleken met de achtergrondwaarden (AW 2000) en de interventiewaarden om vast te stellen of er al dan niet verontreinigingen aanwezig zijn. De in het grondwater gemeten gehalten worden vergeleken met de streef- en interventiewaarden.

2 Locatiegegevens

2.1 Beschrijving huidige situatie

Algemeen

De onderzoekslocatie is gelegen aan de Eeshoflaan 21 te Tubbergen. Het centrale punt binnen het te onderzoeken terreindeel heeft de coördinaten $x = 249.779$ en $y = 492.412$ en het perceel is kadastraal bekend als: gemeente Tubbergen, sectie L, nummers 8022 (ged.) en 6623 (ged.). De Eeshoflaan bevindt zich ten zuiden en ten westen van de onderzoekslocatie.

Bebouwing en verharding

De onderzoekslocatie is grotendeels bebouwd met te slopen bebouwing en deels onbebouwd. Inpandig bevindt zich betonvloeren. De onbebouwde delen zijn deels voorzien van klinker- of tegelverharding en deels betreft het tuin of groenstrook.

Onderzoekslocatie

Op de locatie aan de Eeshoflaan 21 bevindt zich een woonzorgcentrum (De Eeshof). Er zijn plannen voor de nieuwbouw van zorgwoningen ter vervanging van de bestaande bebouwing. De onderzoekslocatie betreft de projectie van de de nieuwbouw van zorgwoningen en is deels bebouwd en deels verhard met klinkers en tegels. Een deel is onbebouwd en betreft tuin of groenstrook. De oppervlakte van de onderzoekslocatie bedraagt circa 4500 m².

Het bodemonderzoek is noodzakelijk in het kader van de aanvraag van een omgevingsvergunning ten behoeve van de nieuwbouw.

In bijlage I is de regionale ligging van de locatie weergegeven en zijn tevens twee situatieschetsen opgenomen. De eerste is een kadastrale kaart, de tweede schets betreft een door de gemeente aangeleverde tekening en op de derde schets zijn de boorlocaties weergegeven.

2.2 Historische gegevens

Het vroegere gebruik van het terrein is van belang, omdat bronnen van verontreiniging aanwezig geweest kunnen zijn. Er is navraag gedaan bij de opdrachtgever (De heer N. Lutikhuis) en bij de gemeente Tubbergen. Tevens heeft op 23 april 2015 door de heer P. Haverkort van Kruse Milieu BV een archiefonderzoek plaatsgevonden bij de gemeente Tubbergen. De volgende informatie is verzameld:

- De onderzoekslocatie heeft al jaren de huidige bestemming (woonzorgcentrum).
- Er is een voormalige ondergrondse tank bekend net buiten de onderzoekslocatie (zie aangeleverde situatieschets van de gemeente bijlage I).
- Van de tankverwijdering is een saneringscertificaat voor afgegeven (HBO-tank 30.000 liter, certificaatnummer Y380 (de Klinker Zutphen). De tank was bij verwijdering in 1995 al gevuld met zand (rond 1980 gevuld met zand). Tijdens de verwijdering van de tank is een kleine hoeveelheid verontreinigde grond afgevoerd.
- Het te onderzoeken deel van het terrein is voor zover bekend nooit gebruikt voor werkzaamheden of (bedrijfs)activiteiten, die verontreinigend kunnen zijn.
- Voor zover bekend is het te onderzoeken terreindeel in het verleden niet opgehoogd en hebben er geen dempingen van lager gelegen delen of sloten plaatsgevonden.
- Voor zover bekend bevindt zich geen asbest op of in de bodem op de onderzoekslocatie.
- Er zijn op de locatie Eeshoflaan 21 reeds eerder bodemonderzoeken uitgevoerd. Op de onderhavige onderzoekslocatie, de projectie van de nieuwbouw, heeft ook bodemonderzoek plaatsgevonden, doch het betreffende bodemonderzoek is ons niet bekend. De onderzoeken op de overige delen worden onderstaand kort weergegeven:

Mappen:

- 1.777.6 Bodemonderzoeken Eeshoflaan 25 Tubbergen, 1589-2
- 1.777.6 Bodemonderzoeken Eeshoflaan 21 Tubbergen, 1589-1
- 1.777.6 Bodemonderzoeken Eeshoflaan 25 Tubbergen, 1619-8

Rapport Verkennend Milieukundig Bodemonderzoek Lokatie aan de Sportlaan te Tubbergen, Centraal Bodemkundig Bureau Deventer, d.d. maart 1994, met projectcode 50175801

Uit de resultaten van het bodemonderzoek (dat is verricht direct ten noorden van de huidige onderzoekslocatie) bleek de ondergrond op het noordelijke en oostelijke deel licht verhoogde gehalten PAK en EOX te bevatten. Na aanvullend onderzoek bleek het gehalte organochloor de streefwaarde te overschrijden. Het gehalte DDT overschreed de tussenwaarde. De bovengrond en het grondwater waren niet verontreinigd.

Rapport aanvullend milieukundig bodemonderzoek lokatie aan de Sportlaan te Tubbergen, Centraal Bodemkundig Bureau Deventer, d.d. Juni 1994, met rapportnummer 50175802 Uit het aanvullend bodemonderzoek bleek dat de in het verkennend onderzoek aange-toonde verontreiniging met organochloor geen geval van ernstige bodemverontreiniging was. De met organochloor verontreiniging komt waarschijnlijk op zeer kleine schaal voor.

Rapport verkennend milieukundig bodemonderzoek Lokatie aan de Eeshoflaan 21 te Tubbergen, Centraal Bodemkundig Bureau Deventer, d.d. mei 1994 met projectcode 1066531 Uit de resultaten van het bodemonderzoek bleken de boven- en ondergrond licht verontreinigd te zijn met koper. Het grondwater was niet verontreinigd.

Verkennend bodemonderzoek Dependance Het Meulenbelt - De Eeshof te Tubbergen, Geofox BV, d.d. 12 september 2000 met projectnummer A7070/RSE/hj

Uit de resultaten van het bodemonderzoek (kad. gemeente Tubbergen, sectie I, nummer 8022) bleken de boven- en ondergrond licht verhoogde gehalten EOX te bevatten. Het grondwater bevatte een arseenconcentratie dat de interventiewaarde overschreed en licht verhoogde concentraties cadmium en chroom. Nader onderzoek werd niet nodig geacht.

Verkennend bodemonderzoek Eeshoflaan 21 te Tubbergen, Nibag, d.d. 6 december 2001 met projectcode 11.11.3841

Uit de resultaten van het bodemonderzoek (uitgevoerd links en rechts van de kapel) bleek de bovengrond MM2 licht verontreinigd met lood. Het grondwater was niet verontreinigd.

Verkennend bodemonderzoek Harderbergerweg te Tubbergen, Van der Poel Consult, december 2003/januari 2004 met projectnummer 1.312.365

Uit de resultaten van het bodemonderzoek dat is uitgevoerd ten westen en noordwesten van de huidige onderzoekslocatie, bleek de ondergrond een licht verhoogd PAK-gehalte te bevatten. De bovengrond en het grondwater waren niet verontreinigd.

Verkennend bodemonderzoek Sportlaan te Tubbergen, Van der Poel Consult, d.d. juni 2005 met projectnummer 1.506.165.

Uit de resultaten van het bodemonderzoek bleken zowel de boven- en ondergrond als het grondwater niet verontreinigd.

Verkennend bodemonderzoek (fase 2) Harderbergerweg te Tubbergen, Van der Poel Consult, d.d. februari 2005/maart 2005, met projectcode 1.312 (fase 2) 365

Uit de resultaten van het bodemonderzoek bleek de bovengrond een licht verhoogd PAK-gehalte te bevatten en het grondwater een licht verhoogde cadmiumconcentratie. De ondergrond was niet verontreinigd. In dit rapport werd beschreven dat in januari 2004 door Van der Poel Consult op de locatie reeds een verkennend bodemonderzoek is verricht (projectcode 1.312.365 (fase 1)). Uit de resultaten hiervan bleek de ondergrond een licht verhoogd PAK-gehalte te bevatten. Dit rapport is niet door ons ingezien.

2.3 Bodemsamenstelling en geohydrologie

Op basis van literatuurstudie is de onderstaande regionale geohydrologische situatie afgeleid:

- Het terrein ligt op de verborgen stuwwal Albergen-Tubbergen.
- Het maaiveld bevindt zich circa 20 meter boven NAP.
- De deklaag bestaat uit kwartair zand en is ter plaatse zeer dun. Onder deze deklaag bevindt zich een tertiaire kleilaag. Het doorlatend vermogen is eveneens gering.
- De grondwaterspiegel bevindt zich onder invloed van de tertiaire bodemlaag niet meer dan circa 1.0 meter onder het maaiveld. De globale stromingsrichting van het freatische grondwater wordt beïnvloed door afstroming vanaf de Tubberger Esch. Tijdens eerdere bodemonderzoeken in de directe omgeving van de onderzoekslocatie, is vastgesteld dat de lokale stromingsrichting (zuid)westelijk is gericht.
- In de directe omgeving bevindt zich geen waterwingebied of oppervlaktewater van enige betekenis.

3 Uitvoering bodemonderzoek

3.1 Onderzoeksstrategie

De onderzoeksopzet op de locatie gaat uit van NEN 5740, "Bodem - Landbodem - Strategie voor het uitvoeren van verkennend bodemonderzoek - Onderzoek naar de milieuhygiënische kwaliteit van bodem en grond".

Op basis van de beschikbare informatie omtrent het historisch en huidig gebruik van de locatie, kunnen geen specifieke verdachte deellocaties worden aangewezen. De hypothese "onverdachte locatie" uit NEN 5740 wordt voor de locatie gebruikt. Deze hypothese gaat ervan uit dat op een locatie geen of slechts licht verhoogde gehalten worden gemeten. Bij de plaatsing van de peilbuis wordt rekening gehouden met de locatie van de voormalige ondergrondse HBO-tank.

In de norm NEN 5740 zijn voor onverdachte locaties richtlijnen gegeven voor een systematisch veldonderzoek, de bemonsteringsstrategie en de uit te voeren analyses. De gekozen onderzoeksstrategie is voldoende intensief voor het verkrijgen van inzicht in de bodemkwaliteit ten behoeve van een omgevingsvergunning, bestemmingsplanwijziging of eigendomsoverdracht.

Tevens blijkt uit het vooronderzoek dat de onderzoekslocatie niet verdacht is met betrekking tot asbest. Derhalve is geen asbestonderzoek op de locatie noodzakelijk. Door de veldwerker, die een cursus asbestherkenning heeft gevolgd, zal tijdens het veldwerk zintuiglijk aandacht besteed worden aan de aanwezigheid van asbest op en in de bodem.

Bij het verkennend bodemonderzoek worden de volgende uitgangspunten in acht genomen:

- in door mensen bewoonde gebieden kunnen door jarenlang gebruik van de grond verhoogde gehalten aan PAK en/of zware metalen voorkomen. Deze worden over het algemeen aangeduid als *lokale achtergrondwaarden*. Deze gehalten zijn vaak gerelateerd aan het voorkomen van puin- en/of kooldeeltjes in de bodem
- in humeuze of veenhoudende bodems worden regelmatig verhoogde gehalten minerale olie waargenomen. Deze gehalten worden veroorzaakt door humuszuren en overig organisch materiaal, dat van nature aanwezig is en door een florisilbehandeling niet geheel wordt verwijderd. Tijdens chemische analyses worden deze verbindingen gedetecteerd als de zware fractie van minerale olie (C27 tot C40). Bij veenbodems betreft het gehalten van 50 tot 100 mg/kg droge stof; bij humeuze bodemlagen gaat het om bijdrages van 10 tot 50 mg/kg droge stof. Deze gehalten kunnen worden beschouwd als *natuurlijke achtergrondwaarden*
- in het grondwater kunnen van nature verhoogde gehalten aan zware metalen en fenolen voorkomen. Deze worden doorgaans aangeduid als *natuurlijke achtergrondwaarden*. Een voorbeeld wordt gevormd door (sterk) verhoogde arseengehalten in gebieden, die zeer ijzerrijk zijn. Door kwel kunnen bij hoge grondwaterstanden eveneens verhoogde gehalten aan arseen in de grond ontstaan. Ook deze gehalten kunnen worden beschouwd als *natuurlijke achtergrondwaarden*.

Tevens dient te worden vermeld dat in overleg met de opdrachtgever is besloten geen in pandige boringen te verrichten, aangezien het pand nog in gebruik is. In pandig zijn geen potentieel bodembedreigende (bedrijfs)activiteiten uitgevoerd en er is geen aanleiding om te veronderstellen dat de in pandige bodemkwaliteit afwijkt van de uit pandige bodemkwaliteit.

3.2 Veldwerkzaamheden

Het onderzoek is uitgevoerd volgens de onderzoeksstrategie voor onverdachte locaties uit NEN 5740. Bij de boringen en monsternemingen is gewerkt volgens de geldende NEN- en NPR-voorschriften, alsmede conform BRL SIKB 2000 en de protocollen 2001 en 2002, waarvoor Kruse Milieu BV is gecertificeerd.

Op een terreindeel van circa 4500 m² worden in totaal 15 boringen verricht, waarvan 11 tot 0.50 meter en 2 tot 2.0 meter diepte of tot de grondwaterspiegel. Voor het meten van het grondwaterpeil en het nemen van grondwatermonsters wordt één diepe boring overeenkomstig NEN 5766 afgewerkt tot peilbuis.

De boringen worden over het te onderzoeken terreindeel verdeeld. Van elke boring wordt de samenstelling van de bodem beschreven volgens NEN 5104. Het opgeboorde materiaal wordt tevens beoordeeld door zintuiglijke waarneming op verontreinigingskenmerken zoals afwijkende geur en/of kleur. In verband met het feit dat op de locatie reeds bodemonderzoeken zijn verricht worden de boringen gecodeerd als 101 tot en met 115.

3.3 Analyses

De chemische analyses worden uitgevoerd door Analytico Eurofins BV te Barneveld, een door de Raad voor Accreditatie erkend laboratorium voor analyses conform de AS3000-protocollen. Voor het uitvoeren van deze analyses worden in een verkennend onderzoek van deze omvang drie (meng)monsters samengesteld en er wordt één grondwatermonster genomen.

De samenstelling van de mengmonsters vindt plaats op basis van de zintuiglijke waarnemingen, de bodemopbouw en/of posities van de boringen. De samenstelling van de mengmonsters staat vermeld in paragraaf 4.2 in tabel 4.

De monsters worden volgens de voorschriften uit NEN 5740 onderzocht. In tabel 1 is weergegeven welke chemische analyses worden uitgevoerd.

Tabel 1: Chemisch analysepakket per monster.

Monster	Chemisch analysepakket
Bovengrond (2x) Ondergrond (1x)	Zware metalen (Ba, Cd, Co, Cu, Hg, Mo, Ni, Pb en Zn), minerale olie, PCB, PAK (10), organische stof, lutum en droge stof
Grondwater (1x)	Zware metalen (Ba, Cd, Co, Cu, Hg, Mo, Ni, Pb en Zn), minerale olie, vluchtige aromaten (BTEX), naftaleen, styreen en gechloreerde koolwaterstoffen (oplosmiddelen standaardpakket), zuurgraad (pH), elektrisch geleidingsvermogen (EC) en troebelheidsmeting (NTU)

Algemene opmerkingen

- Op de grondmengmonsters wordt standaard een florisilbehandeling uitgevoerd om verstoring van de analyse op minerale olie door natuurlijke humuszuren tegen te gaan.
- De zuurgraad (pH), het elektrisch geleidingsvermogen (EC) en troebelheidsmeting (NTU), van het grondwater worden in het veld gemeten. Filtratie van het grondwater voor de metalenanalyse vindt eveneens in het veld plaats.

3.4 Toetsing analyses

De resultaten van de chemische analyses uit het bodemonderzoek worden beoordeeld aan de hand van de gecorrigeerde achtergrond-, streef- en interventiewaarden voor verontreinigingen in de bodem uit de Circulaire bodemsanering per 1 juli 2013 en tabel 1 van bijlage B, Regeling bodemkwaliteit van het ministerie van I&M.

De achtergrondwaarden voor grond zijn vastgelegd in de Regeling bodemkwaliteit (Staatsblad, 22 november 2012). De interventiewaarden voor grond en grondwater zijn vastgelegd in de Circulaire bodemsanering.

De toetsing aan de eisen in de Wet Bodembescherming en de Circulaire Bodemsanering is beoogd om te beoordelen of er sprake is van een ernstig gevaar voor de volksgezondheid en/of het milieu. Hierbij worden de volgende waarden onderscheiden:

achtergrondwaarde (AW) voor grond: het niveau waarbij sprake is van een duurzame kwaliteit van de grond; bij overschrijding wordt gesproken van een lichte verontreiniging;

streefwaarde (S) voor grondwater: het niveau waarbij sprake is van een duurzame kwaliteit van het grondwater; bij overschrijding wordt gesproken van een lichte verontreiniging;

interventiewaarde bodem (I): het niveau waarbij de functionele eigenschappen van de bodem voor mens, plant of dier ernstig verminderd zijn of ernstig bedreigd worden; bij overschrijding wordt gesproken van een sterke verontreiniging.

tussenwaarde (T): Gelijk aan het gemiddelde van de achtergrond- of streefwaarde en de interventiewaarde, dus $(A+I)/2$ (grond) of $(S+I)/2$ (grondwater). Wanneer bij een verkennend onderzoek een component met concentratie boven deze waarde wordt gevonden is in principe een nader onderzoek nodig.

Bij de toetsing van de analyseresultaten aan de landelijke achtergrondwaarden en de interventiewaarden worden deze eerst omgerekend naar een gestandaardiseerde meetwaarde (GSSD). Bij de toetsing van de grondresultaten wordt daarbij gebruik gemaakt van de gemeten percentages lutum en organische stof in de grond(meng)monsters.

De analyseresultaten van de grond- en grondwatermonsters zijn volgens BoToVa getoetst aan de achtergrond-, streef- en interventiewaarden. Het toetsingsresultaat is overeenkomstig BoToVa als volgt aangeduid:

- concentratie kleiner of gelijk aan AW of S;
- * concentratie groter dan AW of S en kleiner of gelijk aan T;
- ** concentratie groter dan T en kleiner of gelijk aan I.
- *** concentratie groter dan I.

Een locatie wordt als verontreinigd beschouwd als de GSSD groter is dan de achtergrondwaarde of streefwaarde. Voor een aantal stoffen kan de rapportagegrens bepalend zijn voor de achtergrondwaarde of streefwaarde. De locatie wordt niet verontreinigd verklaard als geen van de onderzochte stoffen in de bodem aanwezig is met een concentratie hoger dan de achtergrondwaarde of streefwaarde.

4 Resultaten

4.1 Algemeen

In dit hoofdstuk wordt een beschrijving gegeven van de veldwerkzaamheden en de analyseresultaten. De uitgevoerde veldwerkzaamheden en waarnemingen, de samenstelling van de mengmonsters en de grondwatergegevens worden beschreven in paragraaf 4.2. De resultaten van de chemische analyses worden weergegeven in paragraaf 4.3. en in paragraaf 4.4. worden de resultaten besproken.

4.2 Veldwerkzaamheden

De veldwerkzaamheden zijn op 24 april 2015 uitgevoerd door de heer J. Hartman. De veldwerker is conform BRL SIKB 2000 gecertificeerd en erkend (certificaatnummer K44441/05).

In totaal zijn 15 boringen verricht met behulp van een Edelmanboor (gecodeerd als 101 tot en met 115). De situering van de monsterpunten is weergegeven op de situatieschets (bijlage I).

Ter plaatse van de geplande peilbuis 101 (nabij de in 1995 verwijderde HBO-tank) bleek zich een peilbuis te bevinden. Op het kaartje dat aan de peilbuis bevestigd was, was te lezen: "003, Arcadis Heidemij Advies Deventer". Er is ons geen onderzoek van Arcadis Heidemij bekend. Aangezien de peilbuis zich op dezelfde locatie bevindt als waar de peilbuis was gepland in dit onderzoek, én uit controle van de peilbuis bleek dat de peilbuis geschikt is voor hergebruik, is de bestaande peilbuis (003) gebruikt ten behoeve van het grondwateronderzoek. De geplande peilbuis 101 is komen te vervallen en hiervoor is een diepe boring verricht (boring 101) direkt naast peilbuis 003.

De bestaande peilbuis 003 is bemonsterd ten behoeve van het nemen van het grondwatermonster. Het voorpompen en bemonsteren heeft conform NEN 5744 plaatsgevonden met een laag debiet (tussen 100 en 500 ml/min). Er is op toegezien dat de grondwaterstand tijdens het voorpompen niet meer dan 50 cm is gedaald en dat er is bemonsterd met hetzelfde (of lager) debiet) als waarmee is voorgepompt (bemonstering maximaal 200 ml/min in verband met vluchtige stoffen). De grondwatergegevens staan weergegeven in tabel 2.

Tabel 2: Weergave gegevens grondwater.

Peilbuis	Filterstelling (m-mv)	Grondwaterstand (m-mv)	pH (-)	EC ($\mu\text{S/cm}$)	Troebelheid (NTU)	Toestroming
003	2.5 - 3.5	1.40	5.9	1606	24	Goed

De waarde voor de pH wordt als normaal beschouwd. De EC-waarde is licht verhoogd.

Tijdens de boorwerkzaamheden is de bodemopbouw beschreven en is de grond zintuiglijk beoordeeld op eventuele aanwezigheid van verontreinigingen. De boorbeschrijvingen zijn weergegeven in bijlage II.

De bodemopbouw ter plaatse van de onderzoekslocatie is globaal als volgt weer te geven: vanaf het maaiveld is tot een diepte van circa 0.8 meter minus maaiveld (m-mv) zeer fijn tot matig fijn zand aangetroffen. In diverse boringen is deze laag tevens zwak siltig en zwak humeus. Van circa 0.8 m-mv tot 1.5 m-mv is overwegend zeer fijn tot uiterst fijn zand opgeboord. Ter plaatse van boring 101 is van 0.8 tot 1.5 m-mv een groenbruine leemlaag opgeboord. Vanaf circa 1.5 m-mv tot einde boordiepte is zeer grof tot matig grof zand aangetroffen. In de ondergrond zijn roest- en/of oerhoudende lagen aangetroffen.

Er zijn plaatselijk bodemvreemde materialen waargenomen. Deze zijn in tabel 3 weergegeven. Door de veldwerker zijn zintuiglijk geen asbestverdachte materialen waargenomen op het maaiveld of in de bodem.

Tabel 3: Weergave bodemvreemde materialen.

Boring	Diepte (m-mv)	Waarneming
103	0 - 0.70	Sporen puin, sporen grind
	0.70 - 1.10	Sporen puin, sterk grindhoudend
	1.10 - 1.60	Sporen baksteen, sporen grond
110	0 - 0.50	Sporen kolengruis, sporen grind
111	0 - 0.50	Sporen baksteen
112	0.20 - 1.10	Matig baksteenhoudend
113	0 - 0.70	Sporen puin, sporen grind

Op basis van de zintuiglijke waarnemingen, bodemsamenstelling en/of geografische positie van de boringen zijn de mengmonsters samengesteld zoals in tabel 4 staat omschreven. In verband met het feit dat de ondergrond plaatselijk geroerd is, is in overleg met de opdrachtgever aanvullend een extra mengmonster van de ondergrond samengesteld om de kwaliteit van de geroerde grond te achterhalen.

Tabel 4: Samenstelling mengmonsters.

Mengmonster	Boringnummer	Traject (diepte in m -mv)
BG I	101	0.40 - 0.80
	102	0.30 - 0.80
	106	0.40 - 0.60
	107	0.15 - 0.25
	108 en 109	0.30 - 0.50
BG II	110, 111, 113 en 115	0 - 0.50
	112	0.20 - 0.70
	114	0.20 - 0.50
OG I	103	0.70 - 1.60
	104	0.80 - 1.20
	104	1.50 - 2.00
	113	0.70 - 1.00
OG II	101	1.50 - 1.70
	102	0.90 - 1.80
	103	1.60 - 2.00
	104	2.00 - 2.20
	112	1.10 - 1.50

4.3 Resultaten van de chemische analyses

In algemene zin dient opgemerkt te worden dat de analyses van de grondmonsters zijn uitgevoerd op mengmonsters; de gehalten kunnen hoger zijn in de individuele monsters.

De analyseresultaten en de toetsingstabellen zijn weergegeven in bijlage III. Bij de toetsing van de analyseresultaten aan de landelijke achtergrondwaarden en de interventiewaarden worden deze eerst omgerekend naar een gestandaardiseerde meetwaarde (GSSD).

Bij de toetsing van de grondresultaten wordt daarbij gebruik gemaakt van de gemeten percentages lutum en organische stof in de grond(meng)monsters. De analyseresultaten van de grond- en grondwatermonsters zijn volgens BoToVa getoetst aan de achtergrond-, streef- en interventiewaarden.

In bovengrondmengmonster BG II, in het ondergrondmengmonster OG I en in het grondwater zijn enkele licht verhoogde concentraties gemeten, die zijn weergegeven in tabel 5. In bovengrondmengmonster BG I en in ondergrondmengmonster OG II zijn geen verhoogde gehalten gemeten.

Tabel 5: Aangetoonde verhoogde concentraties (mg/kg droge stof of µg/l).

Monster	Component	Gemeten concentratie	GSSD	Achtergrondwaarde ¹ of Streefwaarde	Interventiewaarde
BG II	Kwik	0.11	0.1508 *	0.15	36
	Lood	44	65.04 *	50	530
OG I	Kwik	0.14	0.1864 *	0.15	36
	Lood	49	69.53 *	50	530
Peilbuis 003	Barium	310	310 *	50	625

¹AW2000

In de vierde kolom van tabel 5 wordt het toetsingsresultaat overeenkomstig BoToVa als volgt aangeduid:

- concentratie kleiner of gelijk aan AW of S;
- * concentratie groter dan AW of S en kleiner of gelijk aan T;
- ** concentratie groter dan T en kleiner of gelijk aan I;
- *** concentratie groter dan I.

4.4 Bespreking resultaten chemische analyses

Zoals in de vorige paragraaf is weergegeven, zijn er enkele verontreinigingen aangetoond. In deze paragraaf worden mogelijke verklaringen gegeven voor de analyseresultaten.

Boven- en ondergrond (BG II en OG I) - Kwik en lood

Zoals reeds beschreven in paragraaf 3.1, zijn verontreinigingen in de grond met metalen niet ongebruikelijk op locaties, waar al tientallen jaren sprake is geweest van bebouwing (en bewoning). Oorzaak voor de licht verhoogde gehalten wordt gezocht in de waargenomen bodemvreemde materialen. Aangezien de tussenwaarden niet worden overschreden, is het uitvoeren van een nader onderzoek niet noodzakelijk.

Grondwater - Barium

In het grondwater is een licht verhoogde concentratie barium aangetroffen. Dit bariumgehalte is mogelijk te wijten aan een (natuurlijk) verhoogde achtergrondwaarde. In de ondergrond zijn roesthoudende lagen waargenomen, wat duidt op de natuurlijke aanwezigheid van metalen in de bodem. Aangezien de tussenwaarde niet wordt overschreden, wordt het uitvoeren van nader onderzoek niet noodzakelijk geacht.

5 Samenvatting, conclusies en aanbevelingen

Algemeen

In opdracht van IAA Stedenbouw en Landschap is in een verkennend bodemonderzoek de bodem onderzocht op een terreindeel ter grootte van circa 4500 m² op een locatie aan de Eeshoflaan 21 te Tubbergen.

De aanleiding van dit onderzoek is de geplande nieuwbouw op de locatie. Het bodemonderzoek is noodzakelijk in het kader van de aanvraag van een omgevingsvergunning. De onderzoekslocatie is deels bebouwd en deels verhard met klinkers. Een deel is niet bebouwd en betreft tuin of groenstrook. Het terreindeel is voorafgaande aan het onderzoek beschouwd als niet verdacht.

Resultaten veldwerk

In totaal zijn er 15 boringen verricht, waarvan 9 tot 0.50 meter en 6 tot maximaal 2.0 meter diepte. Ten behoeve van het grondwateronderzoek is gebruik gemaakt van de bestaande peilbuis 003 van Arcadis. Deze peilbuis bevindt zich nabij de voormalige ondergrondse tank.

Gebleken is dat de bodem op de onderzoekslocatie vanaf het maaiveld tot 0.5 m-mv bestaat uit zeer fijn tot matig fijn zand. In diverse boringen is deze laag tevens zwak siltig en zwak humeus. Van 0.8 m-mv tot 1.5 m-mv is overwegend zeer fijn tot uiterst fijn zand opgeboord. Ter plaatse van boring 101 is van 0.8 tot 1.5 m-mv een groenbruine leemlaag opgeboord. Vanaf circa 1.5 m-mv tot einde boordiepte is zeer grof tot matig grof zand aangetroffen. In de ondergrond zijn roest- en/of oerhoudende lagen aangetroffen. Er zijn plaatselijk bodemvreemde materialen waargenomen. Deze zijn in tabel 3 weergegeven. Door de veldwerker zijn zintuiglijk geen asbestverdachte materialen waargenomen op het maaiveld of in de bodem. Het freatische grondwater is in de bestaande peilbuis 003 aangetroffen op 1.40 meter min maaiveld.

Resultaten chemische analyses

Op basis van de resultaten van de chemische analyses kan het volgende worden geconcludeerd:

- Bovengrondmengmonster BG I is niet verontreinigd;
- Bovengrondmengmonster BG II is zeer licht verontreinigd met kwik en lood;
- Ondergrondmengmonster OG I is zeer licht verontreinigd met kwik en lood;
- Ondergrondmengmonster OG II is niet verontreinigd;
- Het grondwater is licht verontreinigd met barium.

Hypothese

De hypothese "onverdachte locatie" dient te worden verworpen, aangezien er enkele overschrijdingen van de streef- en tussenwaarden zijn aangetoond.

Conclusies en aanbevelingen

In bovengrondmengmonster BG II, in ondergrondmengmonster OG I en in het grondwater zijn enkele (zeer) lichte verontreinigingen aangetoond. Voor een beschrijving en mogelijke verklaringen wordt verwezen naar de paragrafen 4.3 en 4.4. Nader onderzoek wordt niet nodig geacht. Bovengrondmengmonster BG I en ondergrondmengmonster OG II zijn niet verontreinigd.

Op basis van het historisch vooronderzoek kan gesteld worden dat de onderzoekslocatie niet asbestverdacht is. Door de veldwerker zijn visueel geen asbestverdachte materialen waargenomen op het maaiveld of in de bodem.

Bij de geplande nieuwbouw komt in de toekomst mogelijk grond vrij. Afvoer van de grond dient te voldoen aan het Besluit Bodemkwaliteit en de voorschriften van het bevoegd gezag (de ontvangende gemeente). Op basis van de huidige onderzoeksresultaten kan een indicatieve toetsing in het kader van het Besluit Bodemkwaliteit worden uitgevoerd. Alle onderzochte grond, die bij de nieuwbouwwerkzaamheden mogelijk vrij komt, is vrij toepasbaar, aangezien geen verontreinigingen zijn aangetroffen in de boven- of ondergrond in gehalten hoger dan 2x de achtergrondwaarden. Met andere woorden: op basis van de indicatieve toetsing in het kader van het Besluit Bodemkwaliteit gelden er geen beperkingen ten aanzien van het hergebruik van de grond.

Opgemerkt dient te worden dat voorliggend bodemonderzoek is uitgevoerd in verband met de aanvraag van een omgevingsvergunning en dat de bemonstering derhalve niet geheel voldoet aan het Besluit Bodemkwaliteit. De resultaten van dit bodemonderzoek kunnen in het licht van het Besluit Bodemkwaliteit door het bevoegd gezag als 'overig bewijsmateriaal' worden geaccepteerd. Het is echter niet uitgesloten dat het bevoegd gezag bij grondafvoer eist dat de grond nogmaals wordt bemonsterd en geanalyseerd volgens de richtlijnen van het Besluit Bodemkwaliteit.

Slotconclusie

Uit milieukundig oogpunt is er naar onze mening geen bezwaar tegen de voorgenomen aanvraag van een omgevingsvergunning, aangezien de vastgestelde (zeer) lichte verontreinigingen geen risico's voor de volksgezondheid opleveren. De bodem wordt geschikt geacht voor het huidige en toekomstige gebruik (wonen met tuin).

Standaard slotopmerkingen

Het volgende dient opgemerkt te worden: gezien het verkennende karakter van dit onderzoek is het, ondanks de zorgvuldigheid waarmee het is uitgevoerd, altijd mogelijk dat eventueel lokaal voorkomende verontreinigingen niet zijn ontdekt. Hoewel voldaan wordt aan de geldende wet- en regelgeving, wordt tijdens een verkennend bodemonderzoek een beperkt aantal boringen verricht.

Vermeld dient tevens te worden dat op basis van voorliggend onderzoek geen conclusies kunnen worden getrokken omtrent de bodemkwaliteit van andere terreindelen of aangrenzende percelen.

Tenslotte dient in acht genomen te worden dat elk bodemonderzoek een momentopname is. Eventuele toekomstige calamiteiten (bijvoorbeeld brand of morsing van bodemvreemde vloeistoffen), sloopwerkzaamheden of bouwrijp maken en aanvoer van grond van elders kunnen de bodemkwaliteit (sterk) beïnvloeden.

6 Literatuur

Informatie van de gemeente Tubbergen

Rapport Verkennend Milieukundig Bodemonderzoek Lokatie Sportlaan te Tubbergen, Centraal Bodemkundig Bureau Deventer, d.d. maart 1994 met projectcode 50175801

Rapport aanvullend milieukundig bodemonderzoek lokatie Sportlaan te Tubbergen, Centraal Bodemkundig Bureau Deventer, d.d. Juni 1994 met rapportnummer 50175802 Uit het

Rapport verkennend milieukundig bodemonderzoek Lokatie Eeshoflaan 21 te Tubbergen, Centraal Bodemkundig Bureau Deventer, d.d. mei 1994 met projectcode 1066531 Uit de

Verkennend bodemonderzoek Dependance Het Meulenbelt - De Eesthof te Tubbergen, Geofox BV, d.d. 12 september 2000 met projectnummer A7070/RSE/hj

Verkennend bodemonderzoek Eeshoflaan 21 te Tubbergen, Nibag, d.d. 6 december 2001 met projectcode 11.11.3841

Verkennend bodemonderzoek Harderbergerweg Tubbergen, Van der Poel Consult, december 2003/januari 2004 met projectnummer 1.312.365

Verkennend bodemonderzoek Sportlaan Tubbergen, Van der Poel Consult, d.d. juni 2005 met projectnummer 1.506.165.

Verkennend bodemonderzoek (fase 2) Harderbergerweg te Tubbergen, Van der Poel Consult, d.d. februari 2005/maart 2005 met projectcode 1.312 (fase 2) 365

NEN 5707, "Bodem - Inspectie, monsterneming en analyse van asbest in bodem en partijen grond", NNI Delft, mei 2003

NEN 5725, "Bodem. Leidraad bij het uitvoeren van vooronderzoek bij verkennend, oriënterend en nader onderzoek", NNI Delft, januari 2009

NEN 5740, "Bodem - Landbodem - Strategie voor het uitvoeren van verkennend bodemonderzoek - Onderzoek naar de milieuhygiënische kwaliteit van bodem en grond", NNI Delft, januari 2009

NTA 5755, "Bodem - Landbodem. Strategie voor het uitvoeren van nader onderzoek - Onderzoek naar de aard en omvang van bodemverontreiniging", NNI Delft, juli 2010

NEN 5897, "Monsterneming en analyse van asbest in onbewerkt bouw- en sloopafval en recyclinggranulaat" NNI Delft, december 2005

Circulaire bodemsanering per 1 juli 2013, Ministerie van I&M

Topografische kaarten, Topografische Dienst Emmen

Grondwaterkaart van Nederland, TNO Grondwater en Geo-Energie, Delft

Archief Kruse Milieu BV

www.overijssel.nl, bodem- en wateratlas

www.ahn.nl

www.watwaswaar.nl

www.dinoloket.nl

Bijlage I
Regionale ligging locatie
Kadastrale kaart
Situatieschets door gemeente aangeleverd
Situatieschets Kruse Milieu BV met boorlocaties

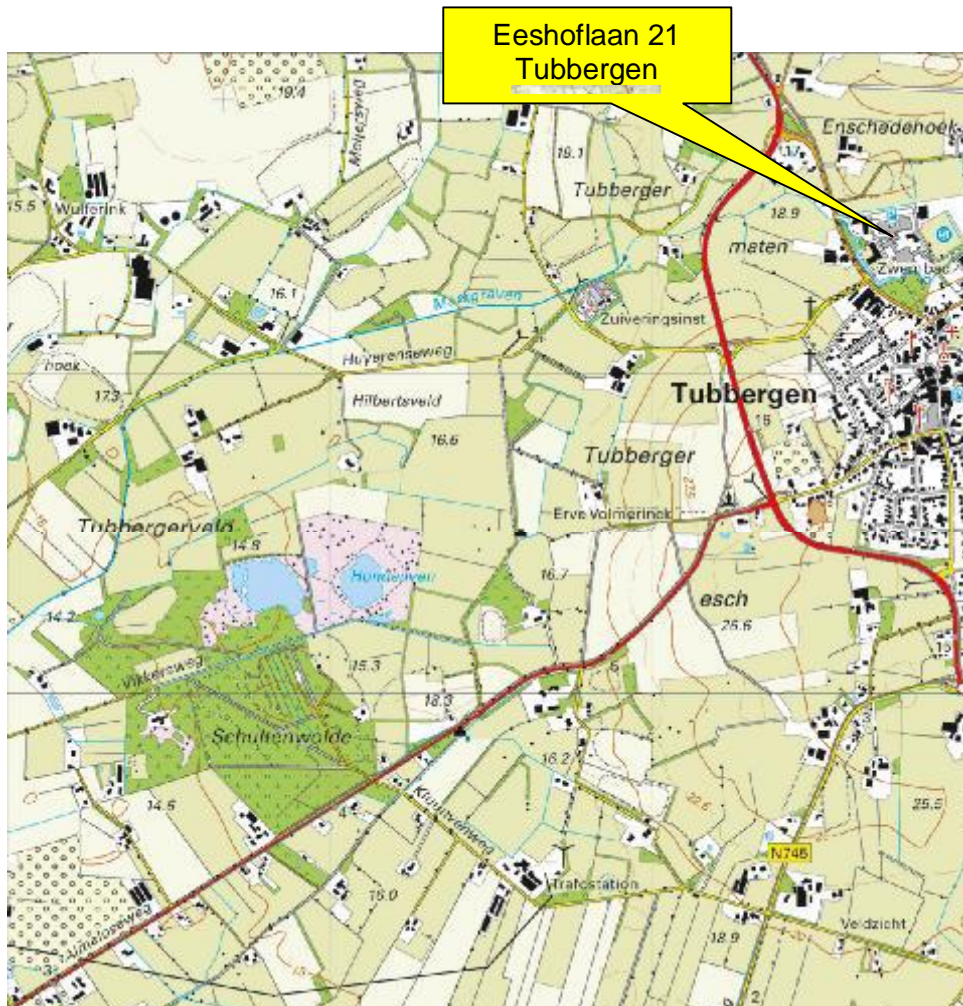

	Kruse Milieu BV	Topografische kaart
		Schaal: 1:25000
		Bijlage: I

Kaartmateriaal: Topografische dienst Kadaster



<p>12345 25</p> <p>— Vastgestelde kadastrale grens — Voorlopige kadastrale grens — Administratieve kadastrale grens — Bebouwing — Overige topografie</p>	<p>Deze kaart is noordgericht</p> <p>Perceelnummer</p> <p>Huisnummer</p>	<p>Schaal 1:1000</p>	<p>Kadastrale gemeente</p> <p>Secitie</p> <p>Perceel</p>	<p>TUBBERGEN</p> <p>L</p> <p>8022</p>	
<p>Voor een eensluitend uittreksel, Apeldoorn, 23 april 2015 De bewaarder van het kadaster en de openbare registers</p>		<p>Aan dit uittreksel kunnen geen betrouwbare maten worden ontleend. De Dienst voor het kadaster en de openbare registers behoudt zich de intellectuele eigendomsrechten voor, waaronder het auteursrecht en het databankenrecht.</p>			

Ligging voormalige ondergrondse tank Eeshof

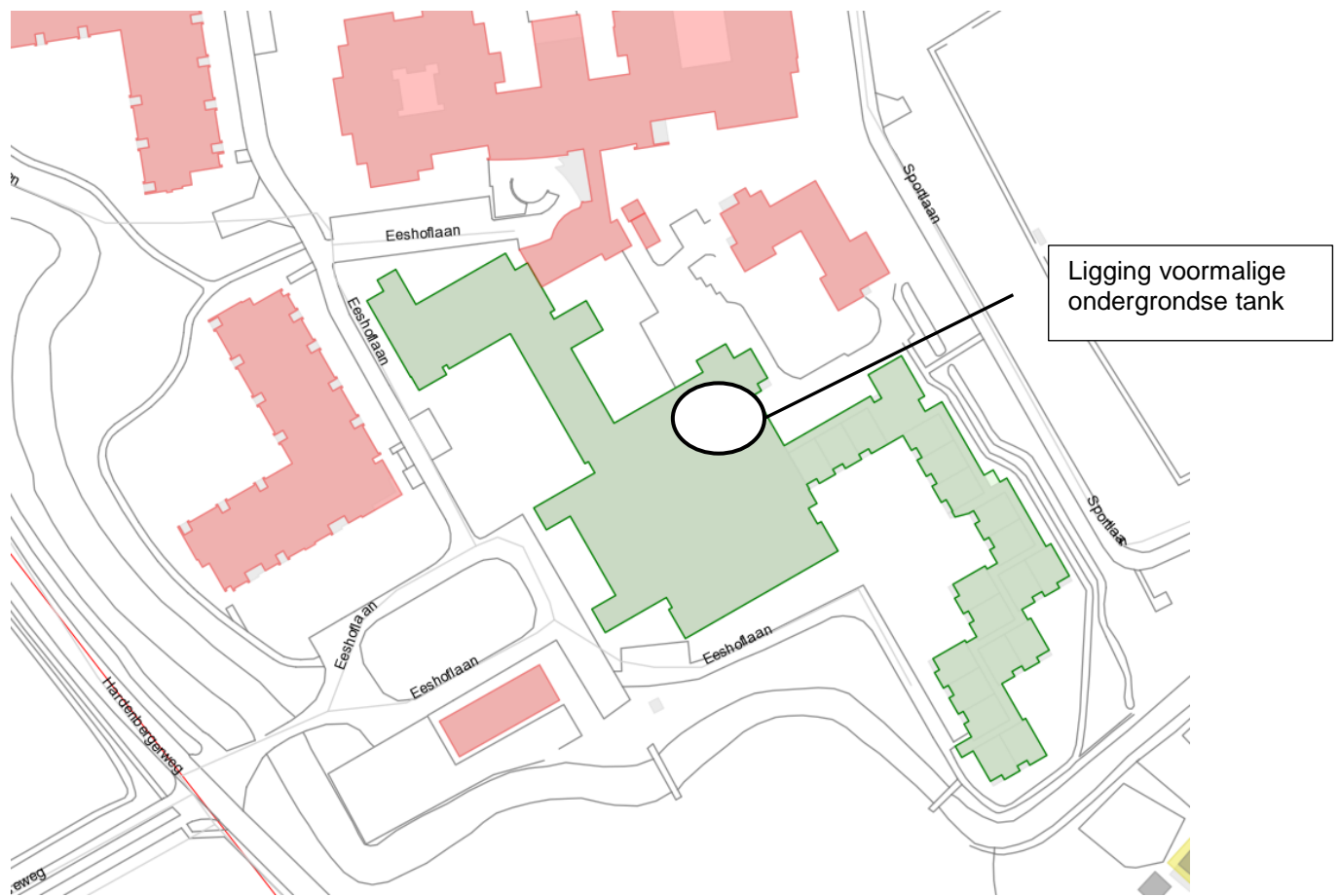

Tank is rond 1980 gevuld met zand en in 1995? Verwijderd ivm uitbreiding.

IAA Stedenbouw en Landschap

Eeshoflaan 21
7651 LZ Tubbergen

Verkennd bodemonderzoek



- = Onderzoekslocatie
- = Bouwblokken (nieuwbouw)
- = Boring tot 0.5 meter diepte
- = Inspectiegat 30x30x50 cm
- = Boring tot 1.0 meter diepte
- = Boring tot 1.5/2.0 meter diepte
- = Peilbuis
- ▨ = Bestaande bebouwing



Kruse Milieu BV
Huyerenweg 33 Tel: 0546 - 639663
7678 SC Geesteren Fax: 0546 - 639662
www.krusegroep.nl

Veldwerker: JH	Tekenaar: JK
Projectcode : 15019710	Schaal : 1:1000 (A3-formaat)
Datum : Mei 2015	

Bijlage II
Boorstaten

Boring: 101

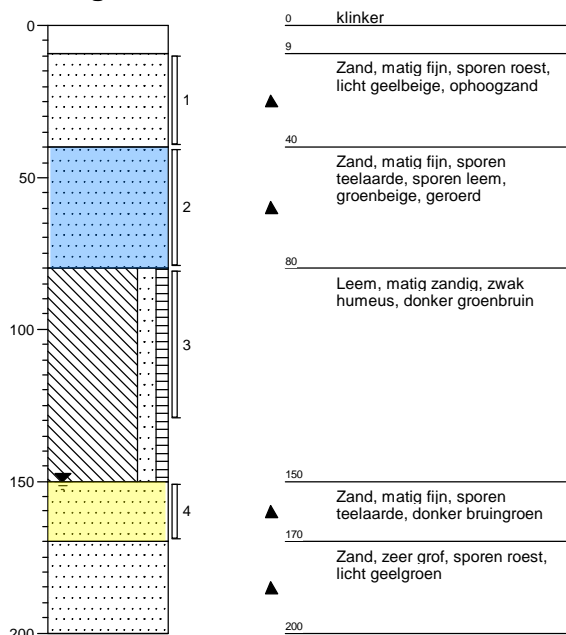

Boring: 102

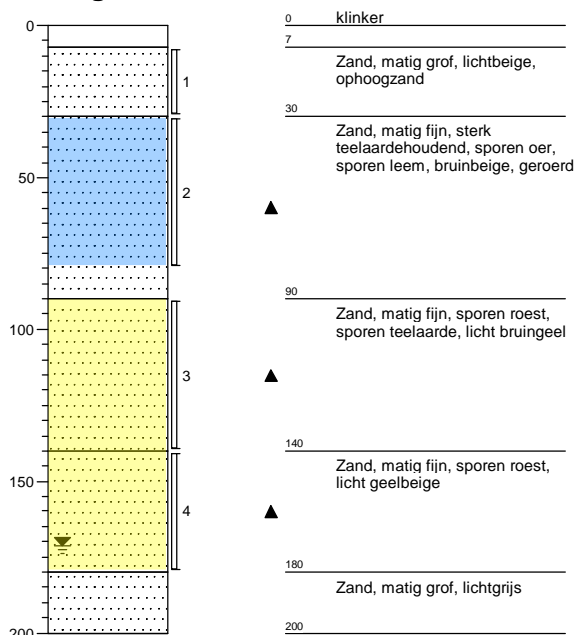

Boring: 103

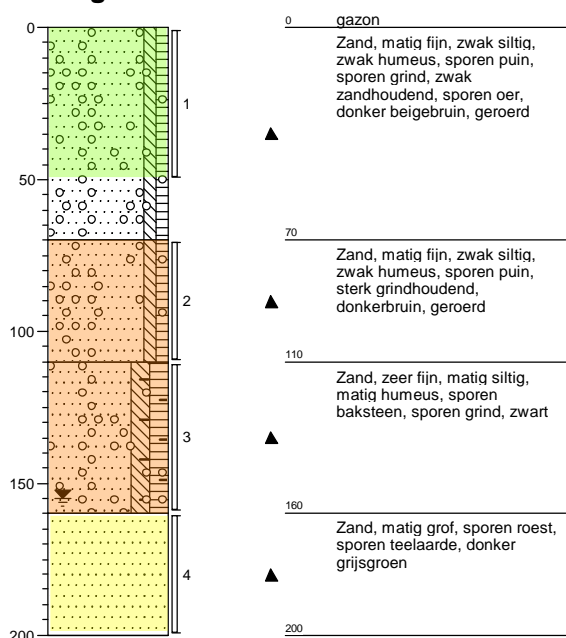

Boring: 104

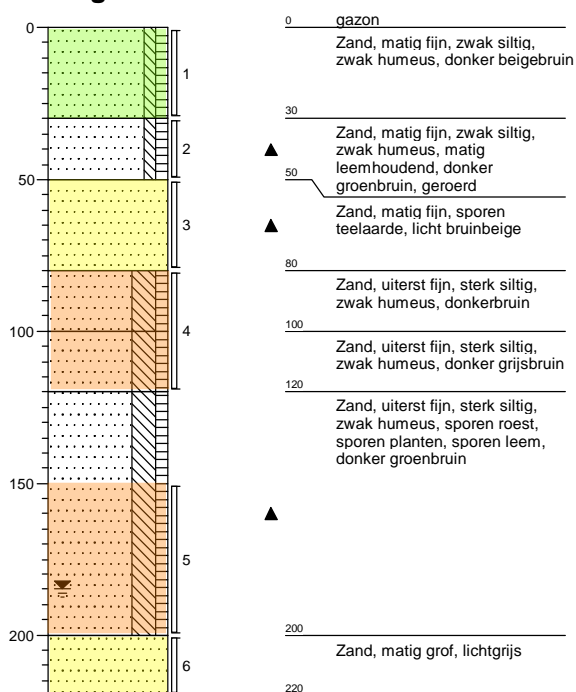

= mengmonster bovengrond, BG I

= mengmonster bovengrond, BG II

= mengmonster ondergrond, OG I

= mengmonster ondergrond, OG II

Boring: 105

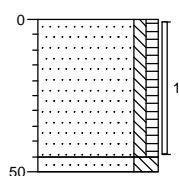

0 groenstrook
 Zand, matig fijn, zwak siltig, zwak humeus, matig wortelhoudend, bruinzwart

▲

45
 50 Zand, zeer fijn, sterk siltig, matig oerhoudend, sporen leem, roodbruin

Boring: 106

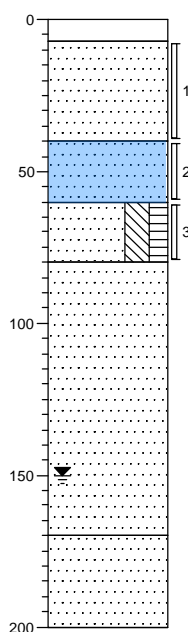

0 klinker

7

Zand, matig grof, sporen roest, licht geelbeige, ophoogzand

▲

40

Zand, matig fijn, sporen teelaarde, licht bruingroen, geroerd

▲

60

Zand, uiterst fijn, sterk siltig, matig humeus, zwart

▲

80

Zand, matig fijn, sporen teelaarde, donker bruingroen

▲

170

Zand, zeer grof, sporen roest, licht geelgroen

▲

200

Boring: 107

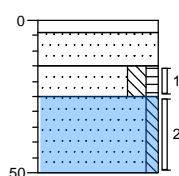

0 tegel

4

Zand, matig fijn, lichtbeige, ophoogzand

▲

15

Zand, zeer fijn, matig siltig, zwak humeus, sporen oer, donker roodbruin

▲

25

Zand, zeer fijn, zwak siltig, sterk oerhoudend, sporen teelaarde, bruingeel

▲

50

Boring: 108

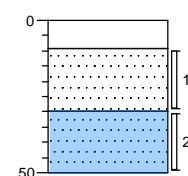

0 klinker

9

Zand, matig fijn, lichtbeige, ophoogzand

▲

30

Zand, matig fijn, sporen teelaarde, sporen oer, bruinbeige

▲

50

Boring: 109

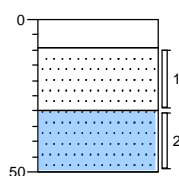

0 klinker

9

Zand, matig fijn, lichtbeige, ophoogzand

▲

30

Zand, matig fijn, sporen teelaarde, sporen oer, bruinbeige

▲

50

Boring: 110

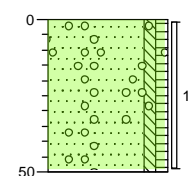

0 gazon

Zand, matig fijn, zwak siltig, zwak humeus, sporen wortels, sporen kolengruis, sporen grind, donkerbruin

▲

50

Boring: 111

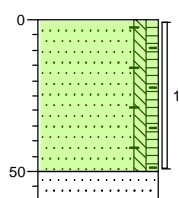

0 tuin

Zand, matig fijn, zwak siltig, zwak humeus, sporen wortels, sporen baksteen, donkerbruin

▲

50

Zand, matig fijn, sporen teelaarde, licht bruinbeige

▲

60

Boring: 112

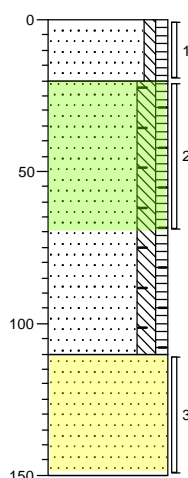

0 tuin

Zand, matig fijn, zwak siltig, zwak humeus, sporen wortels, donker grijsbruin, geroerd met zand

▲

20

Zand, zeer fijn, matig siltig, zwak humeus, sporen wortels, matig baksteenhoudend, donkerbruin, geroerd

▲

110

Zand, matig grof, lichtbeige

▲

150

Boring: 113

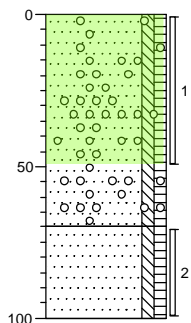

0 gazon

Zand, matig fijn, zwak siltig, zwak humeus, sporen puin, sporen grind, zwak zandhoudend, sporen oer, donker beigebruin, geroerd

▲

70

Zand, matig fijn, zwak siltig, zwak humeus, bruinzwart

100

Boring: 114

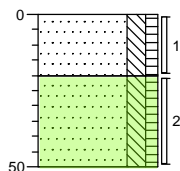

0 tuin

Zand, matig fijn, matig siltig, zwak humeus, sporen wortels, matig zandhoudend, donker beigebruin, geroerd met zand

▲

20

Zand, zeer fijn, matig siltig, zwak humeus, sporen wortels, bruinzwart

▲

50

Boring: 115

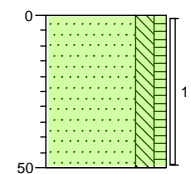

0 tuin

Zand, matig fijn, matig siltig, zwak humeus, sporen wortels, sporen oer, bruinzwart

▲

50

Legenda (conform NEN 5104)

grind

	Grind, siltig
	Grind, zwak zandig
	Grind, matig zandig
	Grind, sterk zandig
	Grind, uiterst zandig

zand

	Zand, kleiig
	Zand, zwak siltig
	Zand, matig siltig
	Zand, sterk siltig
	Zand, uiterst siltig

veen

	Veen, mineraalarm
	Veen, zwak kleiig
	Veen, sterk kleiig
	Veen, zwak zandig
	Veen, sterk zandig

peilbuis

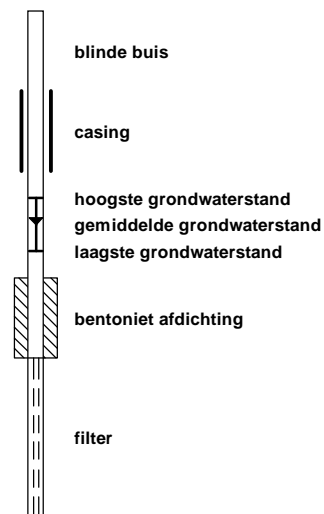

klei

	Klei, zwak siltig
	Klei, matig siltig
	Klei, sterk siltig
	Klei, uiterst siltig
	Klei, zwak zandig
	Klei, matig zandig
	Klei, sterk zandig

leem

	Leem, zwak zandig
	Leem, sterk zandig

overige toevoegingen

	zwak humeus
	matig humeus
	sterk humeus
	zwak grindig
	matig grindig
	sterk grindig

geur

	geen geur
	zwakke geur
	matige geur
	sterke geur
	uiterste geur

olie

	geen olie-water reactie
	zwakke olie-water reactie
	matige olie-water reactie
	sterke olie-water reactie
	uiterste olie-water reactie

p.i.d.-waarde

	>0
	>1
	>10
	>100
	>1000
	>10000

monsters

	geroerd monster
	ongeroid monster

overig

	bijzonder bestanddeel
	Gemiddeld hoogste grondwaterstand
	grondwaterstand
	Gemiddeld laagste grondwaterstand
	slib
	water

Bijlage III
Resultaten chemische analyses



Kruse Milieu BV
 T.a.v. Ing. J.L. Kienstra
 Huyerseweg 33
 7678 SC GEESTEREN

Analyscertificaat

Datum: 06-05-2015

Hierbij ontvangt u de resultaten van het navolgende laboratoriumonderzoek.

Certificaatnummer/Versie	2015045724/1
Uw project/verslagnummer	15019710
Uw projectnaam	Eeshoflaan 21 - Tubbergen
Uw ordernummer	
Monster(s) ontvangen	24-04-2015

Dit certificaat mag uitsluitend in zijn geheel worden gereproduceerd.

De grondmonsters worden tot 4 weken na datum ontvangst bewaard en watermonsters tot 2 weken na datum ontvangst. Zonder tegenbericht worden de monsters nadien afgevoerd. Indien de monsters langer bewaard dienen te blijven verzoeken wij U dit exemplaar uiterlijk 1 werkdag voor afloop van de standaardbewaarperiode ondertekend aan ons te retourneren. Voor de kosten van het langer bewaren van monsters verwijzen wij naar de prijslijst.

Bewaren tot:

Datum:

Naam:

Handtekening:

Wij vertrouwen erop uw opdracht hiermee naar verwachting te hebben uitgevoerd, mocht U naar aanleiding van dit analysecertificaat nog vragen hebben verzoeken wij U contact op te nemen met de afdeling Verkoop en Advies.

Met vriendelijke groet,

Eurofins Analytico B.V.



Ing. A. Veldhuizen
 Technical Manager

Eurofins Analytico B.V.

Gildeweg 44-46
 3771 NB Barneveld
 P.O. Box 459
 3770 AL Barneveld NL

Tel. +31 (0)34 242 63 00
 Fax +31 (0)34 242 63 99
 E-mail info-env@eurofins.nl
 Site www.eurofins.nl

BNP Paribas S.A. 227 9245 25
 VAT/BTW No. NL 8043.14.883.B01
 KvK No. 09088623
 IBAN: NL71BNPA0227924525
 BIC: BNPANL2A

Eurofins Analytico B.V. is ISO 14001: 2004 gecertificeerd door TÜV en erkend door het Vlaamse Gewest (OVAM en Dep. LNE), het Brusselse Gewest (BIM), het Waalse Gewest (DGRNE-OWD) en door de overheden van Frankrijk en Luxemburg (MEV).

Analysecertificaat

Uw project/verslagnummer	15019710	Certificaatnummer/Versie	2015045724/1
Uw projectnaam	Eeshoflaan 21 - Tubbergen	Startdatum	24-04-2015
Uw ordernummer		Rapportagedatum	05-05-2015/15:52
Monsternemer	Jan Hartman	Bijlage	A, B, C, D
Monstermatrix	Grond; Grond (AS3000)	Pagina	1/2

Analyse	Eenheid	1	2	3
Voorbehandeling				
Cryogeen malen AS3000		Uitgevoerd	Uitgevoerd	Uitgevoerd
Bodemkundige analyses				
S Droge stof	% (m/m)	89.4	85.7	79.6
S Organische stof	% (m/m) ds	1.2	3.1	4.0
Q Gloeirest	% (m/m) ds	98.6	96.6	95.5
S Korrelgrootte < 2 µm (Lutum)	% (m/m) ds	2.4	4.4	5.9
Metalen				
S Barium (Ba)	mg/kg ds	<20	33	44
S Cadmium (Cd)	mg/kg ds	<0.20	<0.20	<0.20
S Kobalt (Co)	mg/kg ds	<3.0	<3.0	<3.0
S Koper (Cu)	mg/kg ds	<5.0	9.2	9.4
S Kwik (Hg)	mg/kg ds	<0.050	0.11	0.14
S Molybdeen (Mo)	mg/kg ds	<1.5	<1.5	<1.5
S Nikkel (Ni)	mg/kg ds	<4.0	<4.0	<4.0
S Lood (Pb)	mg/kg ds	<10	44	49
S Zink (Zn)	mg/kg ds	<20	33	29
Minerale olie				
Minerale olie (C10-C12)	mg/kg ds	<3.0	<3.0	<3.0
Minerale olie (C12-C16)	mg/kg ds	<5.0	<5.0	<5.0
Minerale olie (C16-C21)	mg/kg ds	<5.0	<5.0	<5.0
Minerale olie (C21-C30)	mg/kg ds	<11	<11	<11
Minerale olie (C30-C35)	mg/kg ds	5.5	8.4	<5.0
Minerale olie (C35-C40)	mg/kg ds	<6.0	<6.0	<6.0
S Minerale olie totaal (C10-C40)	mg/kg ds	<35	<35	<35
Polychloorbifenylen, PCB				
S PCB 28	mg/kg ds	<0.0010	<0.0010	<0.0010
S PCB 52	mg/kg ds	<0.0010	<0.0010	<0.0010
S PCB 101	mg/kg ds	<0.0010	<0.0010	<0.0010
S PCB 118	mg/kg ds	<0.0010	<0.0010	<0.0010

Nr.	Monsterschrijving	Datum monstername	Monster nr.
1	BG I - Boring 101, 102, 106 t/m 109	24-Apr-2015	8550469
2	BG II - Boring 110 t/m 115	24-Apr-2015	8550470
3	OG I - Boring 103, 104 en 113	24-Apr-2015	8550471

Q: door RvA geaccrediteerde verrichting
 A: AP04 erkende verrichting
 S: AS 3000 erkende verrichting
 V: VLAREL erkende verrichting

Dit certificaat mag uitsluitend in zijn geheel worden aereproduceerd.

Eurofins Analytico B.V.

Gildeweg 44-46
 3771 NB Barneveld
 P.O. Box 459
 3770 AL Barneveld NL
 Tel. +31 (0)34 242 63 00
 Fax +31 (0)34 242 63 99
 E-mail info-env@eurofins.nl
 Site www.eurofins.nl

BNP Paribas S.A. 227 9245 25
 VAT/BTW No. NL 8043.14.883.B01
 KvK No. 09088623
 IBAN: NL71BNP0227924525
 BIC: BNPANL2A

Eurofins Analytico B.V. is ISO 14001: 2004 gecertificeerd door TÜV en erkend door het Vlaamse Gewest (OVAM en Dep. LNE), het Brusselse Gewest (BIM), het Waalse Gewest (DGRNE-OWD) en door de overheden van Frankrijk en Luxemburg (MEV).



Analysecertificaat

Uw project/verslagnummer	15019710	Certificaatnummer/Versie	2015045724/1
Uw projectnaam	Eeshoflaan 21 - Tubbergen	Startdatum	24-04-2015
Uw ordernummer		Rapportagedatum	05-05-2015/15:52
Monsternemer	Jan Hartman	Bijlage	A, B, C, D
Monstermatrix	Grond; Grond (AS3000)	Pagina	2/2

Analyse	Eenheid	1	2	3
S PCB 138	mg/kg ds	<0.0010	<0.0010	<0.0010
S PCB 153	mg/kg ds	<0.0010	<0.0010	<0.0010
S PCB 180	mg/kg ds	<0.0010	<0.0010	<0.0010
S PCB (som 7) (factor 0,7)	mg/kg ds	0.0049 ¹⁾	0.0049 ¹⁾	0.0049 ¹⁾
Polycyclische Aromatische Koolwaterstoffen, PAK				
S Naftaleen	mg/kg ds	<0.050	<0.050	<0.050
S Fenanthreen	mg/kg ds	<0.050	<0.050	<0.050
S Anthraceen	mg/kg ds	<0.050	<0.050	<0.050
S Fluorantheen	mg/kg ds	<0.050	0.079	0.069
S Benzo(a)anthraceen	mg/kg ds	<0.050	0.053	<0.050
S Chryseen	mg/kg ds	<0.050	0.065	0.057
S Benzo(k)fluorantheen	mg/kg ds	<0.050	<0.050	<0.050
S Benzo(a)pyreen	mg/kg ds	<0.050	<0.050	<0.050
S Benzo(ghi)peryleen	mg/kg ds	<0.050	<0.050	<0.050
S Indeno(123-cd)pyreen	mg/kg ds	<0.050	<0.050	<0.050
S PAK VROM (10) (factor 0,7)	mg/kg ds	0.35 ¹⁾	0.44	0.41

Nr. Monsteromschrijving

Nr.	Monsteromschrijving	Datum monstername	Monster nr.
1	BG I - Boring 101, 102, 106 t/m 109	24-Apr-2015	8550469
2	BG II - Boring 110 t/m 115	24-Apr-2015	8550470
3	OG I - Boring 103, 104 en 113	24-Apr-2015	8550471

Eurofins Analytico B.V.

Gildeweg 44-46
3771 NB Barneveld
P.O. Box 459
3770 AL Barneveld NL

Tel. +31 (0)34 242 63 00
Fax +31 (0)34 242 63 99
E-mail info-env@eurofins.nl
Site www.eurofins.nl

BNP Paribas S.A. 227 9245 25
VAT/BTW No. NL 8043.14.883.B01
KvK No. 09088623
IBAN: NL71BNP0227924525
BIC: BNPANL2A

Q: door RvA geaccrediteerde verrichting
A: AP04 erkende verrichting
S: AS 3000 erkende verrichting
V: VLAREL erkende verrichting

Dit certificaat mag uitsluitend in zijn geheel worden aereproduceerd.

Eurofins Analytico B.V. is ISO 14001: 2004 gecertificeerd door TÜV en erkend door het Vlaamse Gewest (OVAM en Dep. LNE), het Brusselse Gewest (BIM), het Waalse Gewest (DGRNE-OWD) en door de overheden van Frankrijk en Luxemburg (MEV).

Akkoord
Pr.coörd.
JK
TESTEN
RvA L010



Bijlage (A) met deelmonsterinformatie behorende bij analysecertificaat 2015045724/1

Pagina 1/1

Monster nr.	Boornr	Omschrijving	Van	Tot	Barcode	Monsteromschrijving
8550469	107	1	15	25	0532350453	BG I - Boring 101, 102, 106 t/m :
8550469	109	2	30	50	0532350448	
8550469	106	2	40	60	0532350476	
8550469	101	2	40	80	0532350474	
8550469	108	2	30	50	0532350457	
8550469	102	2	30	80	0532350487	
8550470	110	1	0	50	0532350447	BG II - Boring 110 t/m 115
8550470	111	1	0	50	0532350483	
8550470	115	1	0	50	0532351191	
8550470	113	1	0	50	0532351179	
8550470	112	2	20	70	0532350449	
8550470	114	2	20	50	0532350451	
8550471	103	2	70	110	0532351183	OG I - Boring 103, 104 en 113
8550471	113	2	70	100	0532350443	
8550471	103	3	110	160	0532351182	
8550471	104	4	80	120	0532351186	
8550471	104	5	150	200	0532351190	



Eurofins Analytico B.V.

Gildeweg 44-46
 3771 NB Barneveld
 P.O. Box 459
 3770 AL Barneveld NL
 Tel. +31 (0)34 242 63 00
 Fax +31 (0)34 242 63 99
 E-mail info-env@eurofins.nl
 Site www.eurofins.nl

BNP Paribas S.A. 227 9245 25
 VAT/BTW No. NL 8043.14.883.B01
 KvK No. 09088623
 IBAN: NL71BNPA0227924525
 BIC: BNPANL2A

Eurofins Analytico B.V. is ISO 14001: 2004 gecertificeerd door TÜV en erkend door het Vlaamse Gewest (OVAM en Dep. LNE), het Brusselse Gewest (BIM), het Waalse Gewest (DGRNE-OWD) en door de overheden van Frankrijk en Luxemburg (MEV).

**Bijlage (B) met opmerkingen behorende bij analysecertificaat 2015045724/1**

Pagina 1/1

Opmerking 1)De toetswaarde van de som is gelijk aan de sommatie van $0,7 \cdot RG$ **Eurofins Analytico B.V.**

Gildeweg 44-46 Tel. +31 (0)34 242 63 00
3771 NB Barneveld Fax +31 (0)34 242 63 99
P.O. Box 459 E-mail info-env@eurofins.nl
3770 AL Barneveld NL Site www.eurofins.nl

BNP Paribas S.A. 227 9245 25
VAT/BTW No. NL 8043.14.883.B01
KvK No. 09088623
IBAN: NL71BNPA0227924525
BIC: BNPANL2A

Eurofins Analytico B.V. is ISO 14001: 2004 gecertificeerd door TÜV en erkend door het Vlaamse Gewest (OVAM en Dep. LNE), het Brusselse Gewest (BIM), het Waalse Gewest (DGRNE-OWD) en door de overheden van Frankrijk en Luxemburg (MEV).



Bijlage (C) met methodeverwijzingen behorende bij analysecertificaat 2015045724/1

Pagina 1/1

Analyse	Methode	Techniek	Methode referentie
Droge Stof	W0104	Gravimetrie	Cf. pb 3010-2 en gw. NEN-ISO 11465
Cryogeen malen AS3000	W0106	Voorbehandeling	Cf. AS3000
Organische stof (gloeirest)	W0109	Gravimetrie	Cf. pb 3010-3 en cf. NEN 5754
Lutum (fractie < 2 µm)	W0171	Sedimentatie	Cf. pb 3010-4 en cf. NEN 5753
Barium (Ba)	W0423	ICP-MS	Cf. pb 3010-5 en cf. NEN-EN-ISO 17294-2
Cadmium (Cd)	W0423	ICP-MS	Cf. pb 3010-5 en cf. NEN-EN-ISO 17294-2
Kobalt (Co)	W0423	ICP-MS	Cf. pb 3010-5 en cf. NEN-EN-ISO 17294-2
Koper (Cu)	W0423	ICP-MS	Cf. pb 3010-5 en cf. NEN-EN-ISO 17294-2
Kwik (Hg)	W0423	ICP-MS	Cf. pb 3010-5 en cf. NEN-EN-ISO 17294-2
Molybdeen (Mo)	W0423	ICP-MS	Cf. pb 3010-5 en cf. NEN-EN-ISO 17294-2
Nikkel (Ni)	W0423	ICP-MS	Cf. pb 3010-5 en cf. NEN-EN-ISO 17294-2
Lood (Pb)	W0423	ICP-MS	Cf. pb 3010-5 en cf. NEN-EN-ISO 17294-2
Zink (Zn)	W0423	ICP-MS	Cf. pb 3010-5 en cf. NEN-EN-ISO 17294-2
Minerale Olie (GC) (C10 - C40)	W0202	GC-FID	Cf. pb 3010-7 en gw. NEN-EN-ISO 16703
PCB (7)	W0271	GC-MS	Cf. pb 3010-8 en gw. NEN 6980
PAK (10 VROM)	W0271	GC-MS	Cf. pb. 3010-6 en gw. NEN-ISO 18287
PAK som AS3000/AP04	W0271	GC-MS	Cf. pb. 3010-6 en gw. NEN-ISO 18287



Eurofins Analytico B.V.

Gildeweg 44-46
3771 NB Barneveld
P.O. Box 459
3770 AL Barneveld NL
Tel. +31 (0)34 242 63 00
Fax +31 (0)34 242 63 99
E-mail info-env@eurofins.nl
Site www.eurofins.nl

BNP Paribas S.A. 227 9245 25
VAT/BTW No. NL 8043.14.883.B01
KvK No. 09088623
IBAN: NL71BNPA0227924525
BIC: BNPANL2A

Eurofins Analytico B.V. is ISO 14001: 2004 gecertificeerd door TÜV en erkend door het Vlaamse Gewest (OVAM en Dep. LNE), het Brusselse Gewest (BIM), het Waalse Gewest (DGRNE-OWD) en door de overheden van Frankrijk en Luxemburg (MEV).

**Bijlage (D) opmerkingen aangaande de monstername en conserveringstermijn 2015045724/1**

Pagina 1/1

Er zijn verschillen met de richtlijnen geconstateerd die de betrouwbaarheid van de resultaten van onderstaande monsters of analyses mogelijk hebben beïnvloed.

Analyse

De conserveringstermijn is voor de betreffende analyse overschreden.

Minerale Olie (GC) (Voorbehandeling)

Monster nr.

8550470

**Eurofins Analytico B.V.**

Gildeweg 44-46
3771 NB Barneveld
P.O. Box 459
3770 AL Barneveld NL

Tel. +31 (0)34 242 63 00
Fax +31 (0)34 242 63 99
E-mail info-env@eurofins.nl
Site www.eurofins.nl

BNP Paribas S.A. 227 9245 25
VAT/BTW No. NL 8043.14.883.B01
KvK No. 09088623
IBAN: NL71BNPA0227924525
BIC: BNPANL2A

Eurofins Analytico B.V. is ISO 14001: 2004 gecertificeerd door TÜV en erkend door het Vlaamse Gewest (OVAM en Dep. LNE), het Brusselse Gewest (BIM), het Waalse Gewest (DGRNE-OWD) en door de overheden van Frankrijk en Luxemburg (MEV).

BoToVa T12 Toetsing Wbb grond

Projectnummer 15019710
 Projectnaam Eeshofflaan 21 - Tubbergen
 Ordernummer
 Datum monstername 24-04-2015
 Monsternemer Jan Hartman
 Certificaatnummer 2015045724
 Startdatum 24-04-2015
 Rapportagedatum 05-05-2015

Analyse	Eenheid	1	GSSD	Oordeel	RG	AW	T	I
Bodemtype correctie								
Organische stof		1.2						
Korrelgrootte < 2 µm (Lutum)		2.4						
Voorbehandeling								
Cryogeen malen AS3000		Uitgevoerd						
Bodemkundige analyses								
Droge stof	% (m/m)	89.4						
Organische stof	% (m/m) ds	1.2	1,200					
Gloeirest	% (m/m) ds	98.6						
Korrelgrootte < 2 µm (Lutum)	% (m/m) ds	2.4	2,400					
Metalen								
Barium (Ba)	mg/kg ds	<20	51,67		20	190	555	920
Cadmium (Cd)	mg/kg ds	<0.20	0,2395	-	0.2	0.6	6.8	13
Kobalt (Co)	mg/kg ds	<3.0	7,073	-	3	15	103	190
Koper (Cu)	mg/kg ds	<5.0	7,143	-	5	40	115	190
Kwik (Hg)	mg/kg ds	<0.050	0,0499	-	0.05	0.15	18.1	36
Molybdeen (Mo)	mg/kg ds	<1.5	1,050	-	1.5	1.5	95.8	190
Nikkel (Ni)	mg/kg ds	<4.0	7,903	-	4	35	67.5	100
Lood (Pb)	mg/kg ds	<10	10,94	-	10	50	290	530
Zink (Zn)	mg/kg ds	<20	32,56	-	20	140	430	720
Minerale olie								
Minerale olie (C10-C12)	mg/kg ds	<3.0						
Minerale olie (C12-C16)	mg/kg ds	<5.0						
Minerale olie (C16-C21)	mg/kg ds	<5.0						
Minerale olie (C21-C30)	mg/kg ds	<11						
Minerale olie (C30-C35)	mg/kg ds	5.5						
Minerale olie (C35-C40)	mg/kg ds	<6.0						
Minerale olie totaal (C10-C40)	mg/kg ds	<35	122,5	-	35	190	2600	5000
Polychloorbifenylen, PCB								
PCB 28	mg/kg ds	<0.0010	0,0035					
PCB 52	mg/kg ds	<0.0010	0,0035					
PCB 101	mg/kg ds	<0.0010	0,0035					
PCB 118	mg/kg ds	<0.0010	0,0035					
PCB 138	mg/kg ds	<0.0010	0,0035					
PCB 153	mg/kg ds	<0.0010	0,0035					
PCB 180	mg/kg ds	<0.0010	0,0035					
PCB (som 7) (factor 0,7)	mg/kg ds	0.0049	0,0245	-	0.007	0.02	0.51	1
Polycyclische Aromatische Koolwaterstoffen, PAK								
Naftaleen	mg/kg ds	<0.050	0,0350					
Fenanthreen	mg/kg ds	<0.050	0,0350					
Anthraceen	mg/kg ds	<0.050	0,0350					
Fluorantheen	mg/kg ds	<0.050	0,0350					
Benzo(a)anthraceen	mg/kg ds	<0.050	0,0350					
Chryseen	mg/kg ds	<0.050	0,0350					
Benzo(k)fluorantheen	mg/kg ds	<0.050	0,0350					
Benzo(a)pyreen	mg/kg ds	<0.050	0,0350					
Benzo(ghi)peryleen	mg/kg ds	<0.050	0,0350					
Indeno(123-cd)pyreen	mg/kg ds	<0.050	0,0350					
PAK VROM (10) (factor 0,7)	mg/kg ds	0.35	0,3500	-	0.35	1.5	20.8	40

Legenda								
Nr.	Monster	Analytico-nr						
1	BG I - Boring 101, 102, 106 t/m · 8550469							

Verklaring van de gebruikte tekens:

niet getoetst
 kleiner dan of gelijk aan achtergrondwaarde -
 groter dan achtergrondwaarde *
 groter dan tussenwaarde **
 groter dan interventiewaarde ***

GSSD = Gehalte gestandaardiseerd naar standaardbodem

Deze toetsing is uitgevoerd met behulp van BoToVa.

Zie voor info: <http://www.nwsleefomgeving.nl/onderwerpen/bodem-ondergrond/bbk/instrumenten/botova/>

Eurofins Analytico B.V. is niet verantwoordelijk voor de uitkomst van deze toetsing.

Mocht u een probleem in deze toetsing signaleren, dan verzoeken

wij u vriendelijk dit door te geven aan pais.helpdesk@eurofins.com

BoToVa T12 Toetsing Wbb grond

Projectnummer 15019710
 Projectnaam Eeshofflaan 21 - Tubbergen
 Ordernummer
 Datum monstername 24-04-2015
 Monsternemer Jan Hartman
 Certificaatnummer 2015045724
 Startdatum 24-04-2015
 Rapportagedatum 05-05-2015

Analyse	Eenheid	2	GSSD	Oordeel	RG	AW	T	I
Bodemtype correctie								
Organische stof		3.1						
Korrelgrootte < 2 µm (Lutum)		4.4						
Voorbehandeling								
Cryogeen malen AS3000		Uitgevoerd						
Bodemkundige analyses								
Droge stof	% (m/m)	85.7						
Organische stof	% (m/m) ds	3.1	3,100					
Gloeirest	% (m/m) ds	96.6						
Korrelgrootte < 2 µm (Lutum)	% (m/m) ds	4.4	4,400					
Metalen								
Barium (Ba)	mg/kg ds	33	98,37		20	190	555	920
Cadmium (Cd)	mg/kg ds	<0.20	0,2216	-	0.2	0.6	6.8	13
Kobalt (Co)	mg/kg ds	<3.0	5,848	-	3	15	103	190
Koper (Cu)	mg/kg ds	9.2	16,98	-	5	40	115	190
Kwik (Hg)	mg/kg ds	0.11	0,1508	*	0.05	0.15	18.1	36
Molybdeen (Mo)	mg/kg ds	<1.5	1,050	-	1.5	1.5	95.8	190
Nikkel (Ni)	mg/kg ds	<4.0	6,806	-	4	35	67.5	100
Lood (Pb)	mg/kg ds	44	65,04	*	10	50	290	530
Zink (Zn)	mg/kg ds	33	68,09	-	20	140	430	720
Minerale olie								
Minerale olie (C10-C12)	mg/kg ds	<3.0						
Minerale olie (C12-C16)	mg/kg ds	<5.0						
Minerale olie (C16-C21)	mg/kg ds	<5.0						
Minerale olie (C21-C30)	mg/kg ds	<11						
Minerale olie (C30-C35)	mg/kg ds	8.4						
Minerale olie (C35-C40)	mg/kg ds	<6.0						
Minerale olie totaal (C10-C40)	mg/kg ds	<35	79,03	-	35	190	2600	5000
Polychloorbifenylen, PCB								
PCB 28	mg/kg ds	<0.0010	0,0022					
PCB 52	mg/kg ds	<0.0010	0,0022					
PCB 101	mg/kg ds	<0.0010	0,0022					
PCB 118	mg/kg ds	<0.0010	0,0022					
PCB 138	mg/kg ds	<0.0010	0,0022					
PCB 153	mg/kg ds	<0.0010	0,0022					
PCB 180	mg/kg ds	<0.0010	0,0022					
PCB (som 7) (factor 0,7)	mg/kg ds	0.0049	0,0158	-	0.007	0.02	0.51	1
Polycyclische Aromatische Koolwaterstoffen, PAK								
Naftaleen	mg/kg ds	<0.050	0,0350					
Fenanthreen	mg/kg ds	<0.050	0,0350					
Anthraceen	mg/kg ds	<0.050	0,0350					
Fluorantheen	mg/kg ds	0.079	0,0790					
Benzo(a)anthraceen	mg/kg ds	0.053	0,0530					
Chryseen	mg/kg ds	0.065	0,0650					
Benzo(k)fluorantheen	mg/kg ds	<0.050	0,0350					
Benzo(a)pyreen	mg/kg ds	<0.050	0,0350					
Benzo(ghi)peryleen	mg/kg ds	<0.050	0,0350					
Indeno(123-cd)pyreen	mg/kg ds	<0.050	0,0350					
PAK VROM (10) (factor 0,7)	mg/kg ds	0.44	0,4420	-	0.35	1.5	20.8	40

Legenda								
Nr.	Monster		Analytico-nr					
2	BG II - Boring 110 t/m 115		8550470					

Verklaring van de gebruikte tekens:

niet getoetst
 kleiner dan of gelijk aan achtergrondwaarde -
 groter dan achtergrondwaarde *
 groter dan tussenwaarde **
 groter dan interventiewaarde ***

GSSD = Gehalte gestandaardiseerd naar standaardbodem

Deze toetsing is uitgevoerd met behulp van BoToVa.

Zie voor info: <http://www.nwsleefomgeving.nl/onderwerpen/bodem-ondergrond/bbk/instrumenten/botova/>

Eurofins Analytico B.V. is niet verantwoordelijk voor de uitkomst van deze toetsing.

Mocht u een probleem in deze toetsing signaleren, dan verzoeken wij u vriendelijk dit door te geven aan pais.helpdesk@eurofins.com

BoToVa T12 Toetsing Wbb grond

Projectnummer 15019710
 Projectnaam Eeshofflaan 21 - Tubbergen
 Ordernummer
 Datum monstername 24-04-2015
 Monsternemer Jan Hartman
 Certificaatnummer 2015045724
 Startdatum 24-04-2015
 Rapportagedatum 05-05-2015

Analyse	Eenheid	3	GSSD	Oordeel	RG	AW	T	I
Bodemtype correctie								
Organische stof		4						
Korrelgrootte < 2 µm (Lutum)		5.9						
Voorbehandeling								
Cryogeen malen AS3000								
Bodemkundige analyses								
Droge stof	% (m/m)	79.6						
Organische stof	% (m/m) ds	4	4					
Gloeirest	% (m/m) ds	95.5						
Korrelgrootte < 2 µm (Lutum)	% (m/m) ds	5.9	5,900					
Metalen								
Barium (Ba)	mg/kg ds	44	114,6		20	190	555	920
Cadmium (Cd)	mg/kg ds	<0.20	0,2092	-	0.2	0.6	6.8	13
Kobalt (Co)	mg/kg ds	<3.0	5,175	-	3	15	103	190
Koper (Cu)	mg/kg ds	9.4	16,16	-	5	40	115	190
Kwik (Hg)	mg/kg ds	0.14	0,1864	*	0.05	0.15	18.1	36
Molybdeen (Mo)	mg/kg ds	<1.5	1,050	-	1.5	1.5	95.8	190
Nikkel (Ni)	mg/kg ds	<4.0	6,164	-	4	35	67.5	100
Lood (Pb)	mg/kg ds	49	69,53	*	10	50	290	530
Zink (Zn)	mg/kg ds	29	55,09	-	20	140	430	720
Minerale olie								
Minerale olie (C10-C12)	mg/kg ds	<3.0						
Minerale olie (C12-C16)	mg/kg ds	<5.0						
Minerale olie (C16-C21)	mg/kg ds	<5.0						
Minerale olie (C21-C30)	mg/kg ds	<11						
Minerale olie (C30-C35)	mg/kg ds	<5.0						
Minerale olie (C35-C40)	mg/kg ds	<6.0						
Minerale olie totaal (C10-C40)	mg/kg ds	<35	61,25	-	35	190	2600	5000
Polychloorbifenylen, PCB								
PCB 28	mg/kg ds	<0.0010	0,0017					
PCB 52	mg/kg ds	<0.0010	0,0017					
PCB 101	mg/kg ds	<0.0010	0,0017					
PCB 118	mg/kg ds	<0.0010	0,0017					
PCB 138	mg/kg ds	<0.0010	0,0017					
PCB 153	mg/kg ds	<0.0010	0,0017					
PCB 180	mg/kg ds	<0.0010	0,0017					
PCB (som 7) (factor 0,7)	mg/kg ds	0.0049	0,0122	-	0.007	0.02	0.51	1
Polycyclische Aromatische Koolwaterstoffen, PAK								
Naftaleen	mg/kg ds	<0.050	0,0350					
Fenanthreen	mg/kg ds	<0.050	0,0350					
Anthraceen	mg/kg ds	<0.050	0,0350					
Fluorantheen	mg/kg ds	0.069	0,0690					
Benzo(a)anthraceen	mg/kg ds	<0.050	0,0350					
Chryseen	mg/kg ds	0.057	0,0570					
Benzo(k)fluorantheen	mg/kg ds	<0.050	0,0350					
Benzo(a)pyreen	mg/kg ds	<0.050	0,0350					
Benzo(ghi)peryleen	mg/kg ds	<0.050	0,0350					
Indeno(123-cd)pyreen	mg/kg ds	<0.050	0,0350					
PAK VROM (10) (factor 0,7)	mg/kg ds	0.41	0,4060	-	0.35	1.5	20.8	40

Legenda								
Nr.	Monster		Analytico-nr					
3	OG I - Boring 103, 104 en 113		8550471					

Verklaring van de gebruikte tekens:

niet getoetst
 kleiner dan of gelijk aan achtergrondwaarde -
 groter dan achtergrondwaarde *
 groter dan tussenwaarde **
 groter dan interventiewaarde ***

GSSD = Gehalte gestandaardiseerd naar standaardbodem

Deze toetsing is uitgevoerd met behulp van BoToVa.

Zie voor info: <http://www.rwsleefomgeving.nl/onderwerpen/bodem-ondergrond/bbk/instrumenten/botova/>

Eurofins Analytico B.V. is niet verantwoordelijk voor de uitkomst van deze toetsing.

Mocht u een probleem in deze toetsing signaleren, dan verzoeken wij u vriendelijk dit door te geven aan pais.helpdesk@eurofins.com



Kruse Milieu BV
T.a.v. Ing. J.L. Kienstra
Huyerenseweg 33
7678 SC GEESTEREN

Analyscertificaat

Datum: 04-05-2015

Hierbij ontvangt u de resultaten van het navolgende laboratoriumonderzoek.

Certificaatnummer/Versie	2015045684/1
Uw project/verslagnummer	15019710
Uw projectnaam	Eeshoflaan 21 - Tubbergen
Uw ordernummer	
Monster(s) ontvangen	24-04-2015

Dit certificaat mag uitsluitend in zijn geheel worden gereproduceerd.

De grondmonsters worden tot 4 weken na datum ontvangst bewaard en watermonsters tot 2 weken na datum ontvangst. Zonder tegenbericht worden de monsters nadien afgevoerd. Indien de monsters langer bewaard dienen te blijven verzoeken wij U dit exemplaar uiterlijk 1 werkdag voor afloop van de standaardbewaarperiode ondertekend aan ons te retourneren. Voor de kosten van het langer bewaren van monsters verwijzen wij naar de prijslijst.

Bewaren tot:

Datum:

Naam:

Handtekening:

Wij vertrouwen erop uw opdracht hiermee naar verwachting te hebben uitgevoerd, mocht U naar aanleiding van dit analysecertificaat nog vragen hebben verzoeken wij U contact op te nemen met de afdeling Verkoop en Advies.

Met vriendelijke groet,

Eurofins Analytico B.V.



Ing. A. Veldhuizen
Technical Manager

Eurofins Analytico B.V.

Gildeweg 44-46
3771 NB Barneveld
P.O. Box 459
3770 AL Barneveld NL

Tel. +31 (0)34 242 63 00
Fax +31 (0)34 242 63 99
E-mail info-env@eurofins.nl
Site www.eurofins.nl

BNP Paribas S.A. 227 9245 25
VAT/BTW No. NL 8043.14.883.B01
KvK No. 09088623
IBAN: NL71BNPA0227924525
BIC: BNPANL2A

Eurofins Analytico B.V. is ISO 14001: 2004 gecertificeerd door TÜV en erkend door het Vlaamse Gewest (OVAM en Dep. LNE), het Brusselse Gewest (BIM), het Waalse Gewest (DGRNE-OWD) en door de overheden van Frankrijk en Luxemburg (MEV).

Analysecertificaat

Uw project/verslagnummer	15019710	Certificaatnummer/Versie	2015045684/1
Uw projectnaam	Eeshoflaan 21 - Tubbergen	Startdatum	24-04-2015
Uw ordernummer		Rapportagedatum	04-05-2015/08:24
Monsternemer	Jan Hartman	Bijlage	A, B, C
Monstermatrix	Water; Water (AS3000)	Pagina	1/2

Analyse	Eenheid	1
Metalen		
S Barium (Ba)	µg/L	310
S Cadmium (Cd)	µg/L	<0.20
S Kobalt (Co)	µg/L	<2.0
S Koper (Cu)	µg/L	<2.0
S Kwik (Hg)	µg/L	<0.050
S Molybdeen (Mo)	µg/L	<2.0
S Nikkel (Ni)	µg/L	<3.0
S Lood (Pb)	µg/L	<2.0
S Zink (Zn)	µg/L	37
Vluchtige Aromatische Koolwaterstoffen		
S Benzeen	µg/L	<0.20
S Toluene	µg/L	<0.20
S Ethylbenzeen	µg/L	<0.20
S o-Xyleen	µg/L	<0.10
S m, p-Xyleen	µg/L	<0.20
S Xylenen (som) factor 0,7	µg/L	0.21 ¹⁾
BTEX (som)	µg/L	<0.90
S Naftaleen	µg/L	<0.020
S Styreen	µg/L	<0.20
Vluchtige organische halogeenkoolwaterstoffen		
S Dichloormethaan	µg/L	<0.20
S Trichloormethaan	µg/L	<0.20
S Tetrachloormethaan	µg/L	<0.10
S Trichlooretheen	µg/L	<0.20
S Tetrachlooretheen	µg/L	<0.10
S 1,1-Dichloorethaan	µg/L	<0.20
S 1,2-Dichloorethaan	µg/L	<0.20
S 1,1,1-Trichloorethaan	µg/L	<0.10
S 1,1,2-Trichloorethaan	µg/L	<0.10
S cis 1,2-Dichlooretheen	µg/L	<0.10

Nr. Monsteromschrijving	Datum monstername	Monster nr.
1 Peilbuis 003	24-Apr-2015	8550426

Q: door RvA geaccrediteerde verrichting
 A: AP04 erkende verrichting
 S: AS 3000 erkende verrichting
 V: VLAREL erkende verrichting

Dit certificaat mag uitsluitend in zijn geheel worden aereproduceerd.

Eurofins Analytico B.V.

Gildeweg 44-46
 3771 NB Barneveld
 P.O. Box 459
 3770 AL Barneveld NL
 Tel. +31 (0)34 242 63 00
 Fax +31 (0)34 242 63 99
 E-mail info-env@eurofins.nl
 Site www.eurofins.nl

BNP Paribas S.A. 227 9245 25
 VAT/BTW No. NL 8043.14.883.B01
 KvK No. 09088623
 IBAN: NL71BNP0227924525
 BIC: BNPANL2A

Eurofins Analytico B.V. is ISO 14001: 2004 gecertificeerd door TÜV en erkend door het Vlaamse Gewest (OVAM en Dep. LNE), het Brusselse Gewest (BIM), het Waalse Gewest (DGRNE-OWD) en door de overheden van Frankrijk en Luxemburg (MEV).





Analysecertificaat

Uw project/verslagnummer	15019710	Certificaatnummer/Versie	2015045684/1
Uw projectnaam	Eeshoflaan 21 - Tubbergen	Startdatum	24-04-2015
Uw ordernummer		Rapportagedatum	04-05-2015/08:24
Monsternemer	Jan Hartman	Bijlage	A, B, C
Monstermatrix	Water; Water (AS3000)	Pagina	2/2

Analyse	Eenheid	1
S trans 1,2-Dichlooretheen	µg/L	<0.10
CKW (som)	µg/L	<1.6
S Tribroommethaan	µg/L	<0.20
S Vinylchloride	µg/L	<0.10
S 1,1-Dichlooretheen	µg/L	<0.10
S 1,2-Dichloorethenen (Som) factor 0,7	µg/L	0.14 ¹⁾
S 1,1-Dichloorpropaan	µg/L	<0.20
S 1,2-Dichloorpropaan	µg/L	<0.20
S 1,3-Dichloorpropaan	µg/L	<0.20
S Dichloorpropanen som factor 0.7	µg/L	0.42
Minerale olie		
Minerale olie (C10-C12)	µg/L	<10
Minerale olie (C12-C16)	µg/L	<10
Minerale olie (C16-C21)	µg/L	<10
Minerale olie (C21-C30)	µg/L	18
Minerale olie (C30-C35)	µg/L	<10
Minerale olie (C35-C40)	µg/L	<10
S Minerale olie totaal (C10-C40)	µg/L	<50

Nr. Monsterschrijving

1 Peilbuis 003

Datum monstername

24-Apr-2015

Monster nr.

8550426

Eurofins Analytico B.V.

Gildeweg 44-46
3771 NB Barneveld
P.O. Box 459
3770 AL Barneveld NL

Tel. +31 (0)34 242 63 00
Fax +31 (0)34 242 63 99
E-mail info-env@eurofins.nl
Site www.eurofins.nl

BNP Paribas S.A. 227 9245 25
VAT/BTW No. NL 8043.14.883.B01
KvK No. 09088623
IBAN: NL71BNP0227924525
BIC: BNPANL2A



Q: door RvA geaccrediteerde verrichting
A: AP04 erkende verrichting
S: AS 3000 erkende verrichting
V: VLAREL erkende verrichting

Dit certificaat mag uitsluitend in zijn geheel worden aereproduceerd.

Eurofins Analytico B.V. is ISO 14001: 2004 gecertificeerd door TÜV en erkend door het Vlaamse Gewest (OVAM en Dep. LNE), het Brusselse Gewest (BIM), het Waalse Gewest (DGRNE-OWD) en door de overheden van Frankrijk en Luxemburg (MEV).

Akkoord
Pr.coörd.





Bijlage (A) met deelmonsterinformatie behorende bij analysecertificaat 2015045684/1

Pagina 1/1

Monster nr.	Boornr	Omschrijving	Van	Tot	Barcode	Monsteromschrijving
8550426	003	1	250	350	0691556939	Peilbuis 003
8550426	003	2	250	350	0800366103	



Eurofins Analytico B.V.

Gildeweg 44-46
 3771 NB Barneveld
 P.O. Box 459
 3770 AL Barneveld NL
 Tel. +31 (0)34 242 63 00
 Fax +31 (0)34 242 63 99
 E-mail info-env@eurofins.nl
 Site www.eurofins.nl

BNP Paribas S.A. 227 9245 25
 VAT/BTW No. NL 8043.14.883.B01
 KvK No. 09088623
 IBAN: NL71BNPA0227924525
 BIC: BNPANL2A

Eurofins Analytico B.V. is ISO 14001: 2004 gecertificeerd door TÜV en erkend door het Vlaamse Gewest (OVAM en Dep. LNE), het Brusselse Gewest (BIM), het Waalse Gewest (DGRNE-OWD) en door de overheden van Frankrijk en Luxemburg (MEV).

**Bijlage (B) met opmerkingen behorende bij analysecertificaat 2015045684/1**

Pagina 1/1

Opmerking 1)De toetswaarde van de som is gelijk aan de sommatie van $0,7 \cdot RG$ **Eurofins Analytico B.V.**

Gildeweg 44-46 Tel. +31 (0)34 242 63 00
3771 NB Barneveld Fax +31 (0)34 242 63 99
P.O. Box 459 E-mail info-env@eurofins.nl
3770 AL Barneveld NL Site www.eurofins.nl

BNP Paribas S.A. 227 9245 25
VAT/BTW No. NL 8043.14.883.B01
KvK No. 09088623
IBAN: NL71BNPA0227924525
BIC: BNPANL2A

Eurofins Analytico B.V. is ISO 14001: 2004 gecertificeerd door TÜV en erkend door het Vlaamse Gewest (OVAM en Dep. LNE), het Brusselse Gewest (BIM), het Waalse Gewest (DGRNE-OWD) en door de overheden van Frankrijk en Luxemburg (MEV).



Bijlage (C) met methodeverwijzingen behorende bij analysecertificaat 2015045684/1

Pagina 1/1

Analyse	Methode	Techniek	Methode referentie
Aromaten (BTEXN)	W0254	HS-GC-MS	Cf. pb 3130-1
Xylenen som AS3000	W0254	HS-GC-MS	Cf. pb 3130-1
Barium (Ba)	W0421	ICP-MS	Cf. pb 3110-3 en cf. NEN-EN-ISO 17294-2
Cadmium (Cd)	W0421	ICP-MS	Cf. pb 3110-3 en cf. NEN-EN-ISO 17294-2
Cobalt (Co)	W0421	ICP-MS	Cf. pb 3110-3 en cf. NEN-EN-ISO 17294-2
Koper (Cu)	W0421	ICP-MS	Cf. pb 3110-3 en cf. NEN-EN-ISO 17294-2
Kwik (Hg)	W0421	ICP-MS	Cf. pb 3110-3 en cf. NEN-EN-ISO 17294-2
Molybdeen (Mo)	W0421	ICP-MS	Cf. pb 3110-3 en cf. NEN-EN-ISO 17294-2
Nikkel (Ni)	W0421	ICP-MS	Cf. pb 3110-3 en cf. NEN-EN-ISO 17294-2
Lood (Pb)	W0421	ICP-MS	Cf. pb 3110-3 en cf. NEN-EN-ISO 17294-2
Zink (Zn)	W0421	ICP-MS	Cf. pb 3110-3 en cf. NEN-EN-ISO 17294-2
Styreen	W0254	HS-GC-MS	Cf. pb 3130-1
VOC1 (11)	W0254	HS-GC-MS	Cf. pb 3130-1
Tribroommethaan (Bromoform)	W0254	HS-GC-MS	Cf. pb 3130-1
Vinylchloride	W0254	HS-GC-MS	Cf. pb 3130-1
1,1-Dichlooretheen	W0254	HS-GC-MS	Cf. pb 3130-1
DiChEtheen som AS3000	W0254	HS-GC-MS	Cf. pb 3130-1
1,1-Dichloorpropaan	W0254	HS-GC-MS	Cf. pb 3130-1
1,2-Dichloorpropaan	W0254	HS-GC-MS	Cf. pb 3130-1
1,3-Dichloorpropaan	W0254	HS-GC-MS	Cf. pb 3130-1
DiChlprop. som AS300	W0254	HS-GC-MS	Cf. pb 3130-2 en gw. NEN EN ISO 15680
Minerale olie (GC) (C10 - C40)	W0215	LVI-GC-FID	Cf. pb 3110-5



Eurofins Analytico B.V.

Gildeweg 44-46
3771 NB Barneveld
P.O. Box 459
3770 AL Barneveld NL

Tel. +31 (0)34 242 63 00
Fax +31 (0)34 242 63 99
E-mail info-env@eurofins.nl
Site www.eurofins.nl

BNP Paribas S.A. 227 9245 25
VAT/BTW No. NL 8043.14.883.B01
KvK No. 09088623
IBAN: NL71BNP0227924525
BIC: BNPANL2A

Eurofins Analytico B.V. is ISO 14001: 2004 gecertificeerd door TÜV en erkend door het Vlaamse Gewest (OVAM en Dep. LNE), het Brusselse Gewest (BIM), het Waalse Gewest (DGRNE-OWD) en door de overheden van Frankrijk en Luxemburg (MEV).

BoToVa T13 Toetsing Wbb grondwater

Projectnummer 15019710
 Projectnaam Eeshofflaan 21 - Tubbergen
 Ordernummer
 Datum monstername 24-04-2015
 Monsternemer Jan Hartman
 Certificaatnummer 2015045684
 Startdatum 24-04-2015
 Rapportagedatum 04-05-2015

Analyse	Eenheid	1	GSSD	Oordeel	RG	S	T	I
Metalen								
Barium (Ba)	µg/L	310	310	*	20	50	338	625
Cadmium (Cd)	µg/L	<0.20	0.14	-	0.2	0.4	3.2	6
Kobalt (Co)	µg/L	<2.0	1.4	-	2	20	60	100
Koper (Cu)	µg/L	<2.0	1.4	-	2	15	45	75
Kwik (Hg)	µg/L	<0.050	0.035	-	0.05	0.05	0.175	0.3
Molybdeen (Mo)	µg/L	<2.0	1.4	-	2	5	153	300
Nikkel (Ni)	µg/L	<3.0	2.1	-	3	15	45	75
Lood (Pb)	µg/L	<2.0	1.4	-	2	15	45	75
Zink (Zn)	µg/L	37	37	-	10	65	433	800
Vluchtige Aromatische Koolwaterstoffen								
Benzeen	µg/L	<0.20	0.14	-	0.2	0.2	15.1	30
Tolueen	µg/L	<0.20	0.14	-	0.2	7	504	1000
Ethylbenzeen	µg/L	<0.20	0.14	-	0.2	4	77	150
o-Xyleen	µg/L	<0.10	0.07	-	-	-	-	-
m,p-Xyleen	µg/L	<0.20	0.14	-	-	-	-	-
Xylenen (som) factor 0,7	µg/L	0.21	0.21	-	0.2	0.2	35.1	70
BTEX (som)	µg/L	<0.90	0.63	-	-	-	-	-
Naftaleen	µg/L	<0.020	0.014	-	0.02	0.01	35	70
Styreen	µg/L	<0.20	0.14	-	0.2	6	153	300
Vluchtige organische halogeenkoolwaterstoffen								
Dichloormethaan	µg/L	<0.20	0.14	-	0.2	0.01	500	1000
Trichloormethaan	µg/L	<0.20	0.14	-	0.2	6	203	400
Tetrachloormethaan	µg/L	<0.10	0.07	-	0.1	0.01	5	10
Trichlooretheen	µg/L	<0.20	0.14	-	0.2	24	262	500
Tetrachlooretheen	µg/L	<0.10	0.07	-	0.1	0.01	20	40
1,1-Dichloorethaan	µg/L	<0.20	0.14	-	0.2	7	454	900
1,2-Dichloorethaan	µg/L	<0.20	0.14	-	0.2	7	204	400
1,1,1-Trichloorethaan	µg/L	<0.10	0.07	-	0.1	0.01	150	300
1,1,2-Trichloorethaan	µg/L	<0.10	0.07	-	0.1	0.01	65	130
cis 1,2-Dichlooretheen	µg/L	<0.10	0.07	-	-	-	-	-
trans 1,2-Dichlooretheen	µg/L	<0.10	0.07	-	-	-	-	-
CKW (som)	µg/L	<1.6	1.12	-	-	-	-	-
Tribroommethaan	µg/L	<0.20	0.14	-	-	-	-	630
Vinylchloride	µg/L	<0.10	0.07	-	0.2	0.01	2.5	5
1,1-Dichlooretheen	µg/L	<0.10	0.07	-	0.1	0.01	5	10
1,2-Dichlooretheen (Som) factor 0,7	µg/L	0.14	0.14	-	0.2	0.01	10	20
1,1-Dichloorpropan	µg/L	<0.20	0.14	-	-	-	-	-
1,2-Dichloorpropan	µg/L	<0.20	0.14	-	-	-	-	-
1,3-Dichloorpropan	µg/L	<0.20	0.14	-	-	-	-	-
Dichloorpropanen som factor 0.7	µg/L	0.42	0.42	-	0.6	0.8	40.4	80
Minerale olie								
Minerale olie (C10-C12)	µg/L	<10	-	-	-	-	-	-
Minerale olie (C12-C16)	µg/L	<10	-	-	-	-	-	-
Minerale olie (C16-C21)	µg/L	<10	-	-	-	-	-	-
Minerale olie (C21-C30)	µg/L	18	-	-	-	-	-	-
Minerale olie (C30-C35)	µg/L	<10	-	-	-	-	-	-
Minerale olie (C35-C40)	µg/L	<10	-	-	-	-	-	-
Minerale olie totaal (C10-C40)	µg/L	<50	35	-	50	50	325	600

Legenda								
Nr.	Monster	Analytico-nr	Eindoordeel					
1	Peilbuis 003	8550426	Overschrijding Streefwaarde					

kleiner dan of gelijk aan streefwaarde -
 groter dan streefwaarde *
 groter dan tussenwaarde **
 groter dan interventiewaarde ***

GSSD = Gehalte gestandaardiseerd naar standaardbodem

Deze toetsing is uitgevoerd met behulp van BoToVa.

Zie voor info: <http://www.nwsleefomgeving.nl/onderwerpen/bodem-ondergrond/bbk/instrumenten/botova/>

Eurofins Analytico B.V. is niet verantwoordelijk voor de uitkomst van deze toetsing.

Mocht u een probleem in deze toetsing signaleren, dan verzoeken wij u vriendelijk dit door te geven aan pais.helpdesk@eurofins.com



Kruse Milieu BV
T.a.v. Ing. J.L. Kienstra
Huyerenweg 33
7678 SC GEESTEREN

Analyscertificaat

Datum: 07-05-2015

Hierbij ontvangt u de resultaten van het navolgende laboratoriumonderzoek.

Certificaatnummer/Versie	2015047153/1
Uw project/verslagnummer	15019710
Uw projectnaam	Eeshoflaan 21 - Tubbergen
Uw ordernummer	
Monster(s) ontvangen	29-04-2015

Dit certificaat mag uitsluitend in zijn geheel worden gereproduceerd.

De grondmonsters worden tot 4 weken na datum ontvangst bewaard en watermonsters tot 2 weken na datum ontvangst. Zonder tegenbericht worden de monsters nadien afgevoerd. Indien de monsters langer bewaard dienen te blijven verzoeken wij U dit exemplaar uiterlijk 1 werkdag voor afloop van de standaardbewaarperiode ondertekend aan ons te retourneren. Voor de kosten van het langer bewaren van monsters verwijzen wij naar de prijslijst.

Bewaren tot:

Datum:

Naam:

Handtekening:

Wij vertrouwen erop uw opdracht hiermee naar verwachting te hebben uitgevoerd, mocht U naar aanleiding van dit analysecertificaat nog vragen hebben verzoeken wij U contact op te nemen met de afdeling Verkoop en Advies.

Met vriendelijke groet,

Eurofins Analytico B.V.



Ing. A. Veldhuizen
Technical Manager

Eurofins Analytico B.V.

Gildeweg 44-46
3771 NB Barneveld
P.O. Box 459
3770 AL Barneveld NL

Tel. +31 (0)34 242 63 00
Fax +31 (0)34 242 63 99
E-mail info-env@eurofins.nl
Site www.eurofins.nl

BNP Paribas S.A. 227 9245 25
VAT/BTW No. NL 8043.14.883.B01
KvK No. 09088623
IBAN: NL71BNPA0227924525
BIC: BNPANL2A

Eurofins Analytico B.V. is ISO 14001: 2004 gecertificeerd door TÜV en erkend door het Vlaamse Gewest (OVAM en Dep. LNE), het Brusselse Gewest (BIM), het Waalse Gewest (DGRNE-OWD) en door de overheden van Frankrijk en Luxemburg (MEV).



Analysecertificaat

Uw project/verslagnummer	15019710	Certificaatnummer/Versie	2015047153/1
Uw projectnaam	Eeshoflaan 21 - Tubbergen	Startdatum	29-04-2015
Uw ordernummer		Rapportagedatum	07-05-2015/12:18
Monsternemer	Jan Hartman	Bijlage	A, B, C, D
Monstermatrix	Grond; Grond (AS3000)	Pagina	1/2

Analyse	Eenheid	1
Voorbehandeling		
Cryogeen malen AS3000		Uitgevoerd
Bodemkundige analyses		
S Droge stof	% (m/m)	84.5
S Organische stof	% (m/m) ds	<0.7
Q Gloeirest	% (m/m) ds	99.2
S Korrelgrootte < 2 µm (Lutum)	% (m/m) ds	2.3
Metalen		
S Barium (Ba)	mg/kg ds	<20
S Cadmium (Cd)	mg/kg ds	<0.20
S Kobalt (Co)	mg/kg ds	<3.0
S Koper (Cu)	mg/kg ds	<5.0
S Kwik (Hg)	mg/kg ds	<0.050
S Molybdeen (Mo)	mg/kg ds	<1.5
S Nikkel (Ni)	mg/kg ds	<4.0
S Lood (Pb)	mg/kg ds	<10
S Zink (Zn)	mg/kg ds	<20
Minerale olie		
Minerale olie (C10-C12)	mg/kg ds	<3.0
Minerale olie (C12-C16)	mg/kg ds	<5.0
Minerale olie (C16-C21)	mg/kg ds	<5.0
Minerale olie (C21-C30)	mg/kg ds	<11
Minerale olie (C30-C35)	mg/kg ds	<5.0
Minerale olie (C35-C40)	mg/kg ds	<6.0
S Minerale olie totaal (C10-C40)	mg/kg ds	<35
Polychloorbifenylen, PCB		
S PCB 28	mg/kg ds	<0.0010
S PCB 52	mg/kg ds	<0.0010
S PCB 101	mg/kg ds	<0.0010
S PCB 118	mg/kg ds	<0.0010

Nr.	Monsterschrijving	Datum monstername	Monster nr.
1	OG II - Boring 101, 102, 103, 104 en 112	24-Apr-2015	8554990

Q: door RvA geaccrediteerde verrichting
 A: AP04 erkende verrichting
 S: AS 3000 erkende verrichting
 V: VLAREL erkende verrichting

Dit certificaat mag uitsluitend in zijn geheel worden aereproduceerd.

Eurofins Analytico B.V.

Gildeweg 44-46
 3771 NB Barneveld
 P.O. Box 459
 3770 AL Barneveld NL
 Tel. +31 (0)34 242 63 00
 Fax +31 (0)34 242 63 99
 E-mail info-env@eurofins.nl
 Site www.eurofins.nl

BNP Paribas S.A. 227 9245 25
 VAT/BTW No. NL 8043.14.883.B01
 KvK No. 09088623
 IBAN: NL71BNP0227924525
 BIC: BNPANL2A

Eurofins Analytico B.V. is ISO 14001: 2004 gecertificeerd door TÜV en erkend door het Vlaamse Gewest (OVAM en Dep. LNE), het Brusselse Gewest (BIM), het Waalse Gewest (DGRNE-OWD) en door de overheden van Frankrijk en Luxemburg (MEV).





Analysecertificaat

Uw project/verslagnummer	15019710	Certificaatnummer/Versie	2015047153/1
Uw projectnaam	Eeshoflaan 21 - Tubbergen	Startdatum	29-04-2015
Uw ordernummer		Rapportagedatum	07-05-2015/12:18
Monsternemer	Jan Hartman	Bijlage	A, B, C, D
Monstermatrix	Grond; Grond (AS3000)	Pagina	2/2

Analyse	Eenheid	1
S PCB 138	mg/kg ds	<0.0010
S PCB 153	mg/kg ds	<0.0010
S PCB 180	mg/kg ds	<0.0010
S PCB (som 7) (factor 0,7)	mg/kg ds	0.0049 ¹⁾
Polycyclische Aromatische Koolwaterstoffen, PAK		
S Naftaleen	mg/kg ds	<0.050
S Fenanthreen	mg/kg ds	<0.050
S Anthraceen	mg/kg ds	<0.050
S Fluorantheen	mg/kg ds	<0.050
S Benzo(a)anthraceen	mg/kg ds	<0.050
S Chryseen	mg/kg ds	<0.050
S Benzo(k)fluorantheen	mg/kg ds	<0.050
S Benzo(a)pyreen	mg/kg ds	<0.050
S Benzo(ghi)peryleen	mg/kg ds	<0.050
S Indeno(123-cd)pyreen	mg/kg ds	<0.050
S PAK VROM (10) (factor 0,7)	mg/kg ds	0.35 ¹⁾

Nr. Monsteromschrijving

1 OG II - Boring 101, 102, 103, 104 en 112

Datum monstername

24-Apr-2015

Monster nr.

8554990

Eurofins Analytico B.V.

Gildeweg 44-46
3771 NB Barneveld
P.O. Box 459
3770 AL Barneveld NL

Tel. +31 (0)34 242 63 00
Fax +31 (0)34 242 63 99
E-mail info-env@eurofins.nl
Site www.eurofins.nl

BNP Paribas S.A. 227 9245 25
VAT/BTW No. NL 8043.14.883.B01
KvK No. 09088623
IBAN: NL71BNP0227924525
BIC: BNPANL2A



Q: door RvA geaccrediteerde verrichting
A: AP04 erkende verrichting
S: AS 3000 erkende verrichting
V: VLAREL erkende verrichting

Dit certificaat mag uitsluitend in zijn geheel worden aereproduceerd.

Eurofins Analytico B.V. is ISO 14001: 2004 gecertificeerd door TÜV en erkend door het Vlaamse Gewest (OVAM en Dep. LNE), het Brusselse Gewest (BIM), het Waalse Gewest (DGRNE-OWD) en door de overheden van Frankrijk en Luxemburg (MEV).



Akkoord
Pr.coörd.

JV



Bijlage (A) met deelmonsterinformatie behorende bij analysecertificaat 2015047153/1

Pagina 1/1

Monster nr.	Boornr	Omschrijving	Van	Tot	Barcode	Monsteromschrijving
8554990	112	3	110	150	0532350450	0G II - Boring 101, 102, 103, 10
8554990	102	3	90	140	0532350486	
8554990	103	4	160	200	0532351189	
8554990	102	4	140	180	0532350480	
8554990	101	4	150	170	0532350477	
8554990	104	6	200	220	0532351192	



Eurofins Analytico B.V.

Gildeweg 44-46
 3771 NB Barneveld
 P.O. Box 459
 3770 AL Barneveld NL
 Tel. +31 (0)34 242 63 00
 Fax +31 (0)34 242 63 99
 E-mail info-env@eurofins.nl
 Site www.eurofins.nl

BNP Paribas S.A. 227 9245 25
 VAT/BTW No. NL 8043.14.883.B01
 KvK No. 09088623
 IBAN: NL71BNPA0227924525
 BIC: BNPANL2A

Eurofins Analytico B.V. is ISO 14001: 2004 gecertificeerd door TÜV en erkend door het Vlaamse Gewest (OVAM en Dep. LNE), het Brusselse Gewest (BIM), het Waalse Gewest (DGRNE-OWD) en door de overheden van Frankrijk en Luxemburg (MEV).

**Bijlage (B) met opmerkingen behorende bij analysecertificaat 2015047153/1**

Pagina 1/1

Opmerking 1)De toetswaarde van de som is gelijk aan de sommatie van $0,7 \cdot RG$ **Eurofins Analytico B.V.**

Gildeweg 44-46 Tel. +31 (0)34 242 63 00
3771 NB Barneveld Fax +31 (0)34 242 63 99
P.O. Box 459 E-mail info-env@eurofins.nl
3770 AL Barneveld NL Site www.eurofins.nl

BNP Paribas S.A. 227 9245 25
VAT/BTW No. NL 8043.14.883.B01
KvK No. 09088623
IBAN: NL71BNPA0227924525
BIC: BNPANL2A

Eurofins Analytico B.V. is ISO 14001: 2004 gecertificeerd door TÜV en erkend door het Vlaamse Gewest (OVAM en Dep. LNE), het Brusselse Gewest (BIM), het Waalse Gewest (DGRNE-OWD) en door de overheden van Frankrijk en Luxemburg (MEV).



Bijlage (C) met methodeverwijzingen behorende bij analysecertificaat 2015047153/1

Pagina 1/1

Analyse	Methode	Techniek	Methode referentie
Droge Stof	W0104	Gravimetrie	Cf. pb 3010-2 en gw. NEN-ISO 11465
Cryogeen malen AS3000	W0106	Voorbehandeling	Cf. AS3000
Organische stof (gloeirest)	W0109	Gravimetrie	Cf. pb 3010-3 en cf. NEN 5754
Lutum (fractie < 2 µm)	W0171	Sedimentatie	Cf. pb 3010-4 en cf. NEN 5753
Barium (Ba)	W0423	ICP-MS	Cf. pb 3010-5 en cf. NEN-EN-ISO 17294-2
Cadmium (Cd)	W0423	ICP-MS	Cf. pb 3010-5 en cf. NEN-EN-ISO 17294-2
Kobalt (Co)	W0423	ICP-MS	Cf. pb 3010-5 en cf. NEN-EN-ISO 17294-2
Koper (Cu)	W0423	ICP-MS	Cf. pb 3010-5 en cf. NEN-EN-ISO 17294-2
Kwik (Hg)	W0423	ICP-MS	Cf. pb 3010-5 en cf. NEN-EN-ISO 17294-2
Molybdeen (Mo)	W0423	ICP-MS	Cf. pb 3010-5 en cf. NEN-EN-ISO 17294-2
Nikkel (Ni)	W0423	ICP-MS	Cf. pb 3010-5 en cf. NEN-EN-ISO 17294-2
Lood (Pb)	W0423	ICP-MS	Cf. pb 3010-5 en cf. NEN-EN-ISO 17294-2
Zink (Zn)	W0423	ICP-MS	Cf. pb 3010-5 en cf. NEN-EN-ISO 17294-2
Minerale olie (GC) (C10 - C40)	W0202	GC-FID	Cf. pb 3010-7 en gw. NEN-EN-ISO 16703
PCB (7)	W0271	GC-MS	Cf. pb 3010-8 en gw. NEN 6980
PAK som AS3000/AP04	W0271	GC-MS	Cf. pb. 3010-6 en gw. NEN-ISO 18287
PAK (10 VROM)	W0271	GC-MS	Cf. pb. 3010-6 en gw. NEN-ISO 18287



Eurofins Analytico B.V.

Gildeweg 44-46
3771 NB Barneveld
P.O. Box 459
3770 AL Barneveld NL

Tel. +31 (0)34 242 63 00
Fax +31 (0)34 242 63 99
E-mail info-env@eurofins.nl
Site www.eurofins.nl

BNP Paribas S.A. 227 9245 25
VAT/BTW No. NL 8043.14.883.B01
KvK No. 09088623
IBAN: NL71BNPA0227924525
BIC: BNPANL2A

Eurofins Analytico B.V. is ISO 14001: 2004 gecertificeerd door TÜV en erkend door het Vlaamse Gewest (OVAM en Dep. LNE), het Brusselse Gewest (BIM), het Waalse Gewest (DGRNE-OWD) en door de overheden van Frankrijk en Luxemburg (MEV).

**Bijlage (D) opmerkingen aangaande de monstername en conserveringstermijn 2015047153/1**

Pagina 1/1

Er zijn verschillen met de richtlijnen geconstateerd die de betrouwbaarheid van de resultaten van onderstaande monsters of analyses mogelijk hebben beïnvloed.

Analyse

De conserveringstermijn is voor de betreffende analyse overschreden.

Minerale Olie (GC) (Voorbehandeling)

Monster nr.

8554990

**Eurofins Analytico B.V.**

Gildeweg 44-46
3771 NB Barneveld
P.O. Box 459
3770 AL Barneveld NL

Tel. +31 (0)34 242 63 00
Fax +31 (0)34 242 63 99
E-mail info-env@eurofins.nl
Site www.eurofins.nl

BNP Paribas S.A. 227 9245 25
VAT/BTW No. NL 8043.14.883.B01
KvK No. 09088623
IBAN: NL71BNPR0227924525
BIC: BNPANL2A

Eurofins Analytico B.V. is ISO 14001: 2004 gecertificeerd door TÜV en erkend door het Vlaamse Gewest (OVAM en Dep. LNE), het Brusselse Gewest (BIM), het Waalse Gewest (DGRNE-OWD) en door de overheden van Frankrijk en Luxemburg (MEV).

BoToVa T12 Toetsing Wbb grond

Projectnummer 15019710
 Projectnaam Eeshofflaan 21 - Tubbergen
 Ordernummer
 Datum monstername 24-04-2015
 Monsternemer Jan Hartman
 Certificaatnummer 2015047153
 Startdatum 29-04-2015
 Rapportagedatum

Analyse	Eenheid	1	GSSD	Oordeel	RG	AW	T	I
Bodemtype correctie								
Organische stof		0.7						
Korrelgrootte < 2 µm (Lutum)		2.3						
Voorbehandeling								
Cryogeen malen AS3000		Uitgevoerd						
Bodemkundige analyses								
Droge stof	% (m/m)	84.5						
Organische stof	% (m/m) ds	<0.7	0,4900					
Gloeirest	% (m/m) ds	99.2						
Korrelgrootte < 2 µm (Lutum)	% (m/m) ds	2.3	2,300					
Metalen								
Barium (Ba)	mg/kg ds	<20	52,29	-	20	190	555	920
Cadmium (Cd)	mg/kg ds	<0.20	0,2399	-	0.2	0.6	6.8	13
Kobalt (Co)	mg/kg ds	<3.0	7,148	-	3	15	103	190
Koper (Cu)	mg/kg ds	<5.0	7,167	-	5	40	115	190
Kwik (Hg)	mg/kg ds	<0.050	0,0500	-	0.05	0.15	18.1	36
Molybdeen (Mo)	mg/kg ds	<1.5	1,050	-	1.5	1.5	95.8	190
Nikkel (Ni)	mg/kg ds	<4.0	7,967	-	4	35	67.5	100
Lood (Pb)	mg/kg ds	<10	10,96	-	10	50	290	530
Zink (Zn)	mg/kg ds	<20	32,72	-	20	140	430	720
Minerale olie								
Minerale olie (C10-C12)	mg/kg ds	<3.0						
Minerale olie (C12-C16)	mg/kg ds	<5.0						
Minerale olie (C16-C21)	mg/kg ds	<5.0						
Minerale olie (C21-C30)	mg/kg ds	<11						
Minerale olie (C30-C35)	mg/kg ds	<5.0						
Minerale olie (C35-C40)	mg/kg ds	<6.0						
Minerale olie totaal (C10-C40)	mg/kg ds	<35	122,5	-	35	190	2600	5000
Chromatogram olie (GC)		Zie bijl.						
Polychloorbifenylen, PCB								
PCB 28	mg/kg ds	<0.0010	0,0035					
PCB 52	mg/kg ds	<0.0010	0,0035					
PCB 101	mg/kg ds	<0.0010	0,0035					
PCB 118	mg/kg ds	<0.0010	0,0035					
PCB 138	mg/kg ds	<0.0010	0,0035					
PCB 153	mg/kg ds	<0.0010	0,0035					
PCB 180	mg/kg ds	<0.0010	0,0035					
PCB (som 7) (factor 0,7)	mg/kg ds	0.0049	0,0245	-	0.007	0.02	0.51	1
Polycyclische Aromatische Koolwaterstoffen, PAK								
Naftaleen	mg/kg ds	<0.050	0,0350					
Fenantheen	mg/kg ds	<0.050	0,0350					
Anthraceen	mg/kg ds	<0.050	0,0350					
Fluorantheen	mg/kg ds	<0.050	0,0350					
Benzo(a)anthraceen	mg/kg ds	<0.050	0,0350					
Chryseen	mg/kg ds	<0.050	0,0350					
Benzo(k)fluorantheen	mg/kg ds	<0.050	0,0350					
Benzo(a)pyreen	mg/kg ds	<0.050	0,0350					
Benzo(ghi)peryleen	mg/kg ds	<0.050	0,0350					
Indeno(123-cd)pyreen	mg/kg ds	<0.050	0,0350					
PAK VROM (10) (factor 0,7)	mg/kg ds	0.35	0,3500	-	0.35	1.5	20.8	40

Legenda	
Nr.	Monster Analytico-nr
1	OG II - Boring 101, 102, 103, 10-8554990

Verklaring van de gebruikte tekens:

niet getoetst

kleiner dan of gelijk aan achtergrondwaarde -

groter dan achtergrondwaarde *

groter dan tussenwaarde **

groter dan interventiewaarde ***

GSSD = Gehalte gestandaardiseerd naar standaardbodem

Deze toetsing is uitgevoerd met behulp van BoToVa.

Zie voor info: <http://www.nvsleefomgeving.nl/onderwerpen/bodem-ondergrond/bbk/instrumenten/botova/>
Eurofins Analytico B.V. is niet verantwoordelijk voor de uitkomst van deze toetsing.Mocht u een probleem in deze toetsing signaleren, dan verzoeken wij u vriendelijk dit door te geven aan pais.helpdesk@eurofins.com

Bijlage IV
Verklaring van enkele gebruikte termen en afkortingen

Termen

De gehalten van de chemische componenten in de bodem en in het grondwater worden getoetst aan de zogenaamde achtergrondwaarden (AW 2000) of streef- en interventiewaarden uit de Circulaire Bodemsanering (de meest recente versie) en tabel 1 van bijlage B, Regeling bodemkwaliteit van het ministerie van I&M.

Achtergrondwaarden:	De gehalten zoals die op dit moment voorkomen in de bodem van natuur- en landbouwgronden waarvoor geldt dat er geen sprake is van belasting door lokale verontreinigingsbronnen.
Streefwaarden:	Waarden, die het niveau aangeven, waarbij sprake is van een duurzame bodemkwaliteit. Gebruikt symbool: S. De streefwaarde wordt alleen voor grondwater gebruikt.
Interventiewaarden:	Waarden, die aangeven wanneer de functionele eigenschappen van de bodem voor mens, dier en plant, ernstig zijn of dreigen te worden verminderd. Gebruikt symbool: I.
Tussenwaarde:	Gelijk aan het gemiddelde van de achtergrond- of streefwaarde en de interventiewaarde, dus $(A+I)/2$ (grond) of $(S+I)/2$ (grondwater). Wanneer bij een verkennend onderzoek een component met concentratie boven deze waarde wordt gevonden is in principe een nader onderzoek nodig. Gebruikt symbool: T.

Overige termen, die in dit rapport worden gebruikt, zijn als volgt te definiëren:

Niet verontreinigd:	Gehalte van elke component overschrijdt de achtergrond- of streefwaarde niet.
Zeer licht verontreinigd:	Gehalte van een component ligt boven de achtergrond- of streefwaarde, maar overschrijdt het dubbele van de achtergrond- of streefwaarde niet.
Licht verontreinigd:	Gehalte van een component is hoger dan het dubbele van de Achtergrond- of streefwaarde, maar overschrijdt de tussenwaarde niet.
Matig verontreinigd:	Gehalte van een component is hoger dan de tussenwaarde, maar overschrijdt de interventiewaarde niet.
Sterk verontreinigd:	Gehalte van een component is hoger dan de interventiewaarde, maar overschrijdt het tienvoud van de interventiewaarde niet.
Zeer sterk verontreinigd:	Gehalte van een component is hoger dan het tienvoud van de interventiewaarde.
NEN5740:	Nederlandse norm "Bodem. Onderzoeksstrategie bij verkennend bodemonderzoek." Een verkennend onderzoek heeft tot doel met relatief beperkt onderzoek vast te stellen of er sprake is van een bodemverontreiniging op de onderzoekslocatie.
Verdachte locatie:	Locatie, waarvan op basis van vooronderzoek of historische informatie wordt verwacht dat er verontreiniging aanwezig is.
Nulsituatie:	Huidige chemische kwaliteit van grond en grondwater ten aanzien van bodemverontreinigende stoffen.
Nader onderzoek:	Bodemonderzoek, waarin de ernst en de omvang van een eerder aangetoonde verontreiniging wordt vastgesteld.

Afkortingen

AMvB	Algemene Maatregel van Bestuur
BG	Bovengrond
BOOT	Besluit Opslaan in Ondergrondse Tanks
BSB	Stichting Bodemsanering Bedrijfsterreinen
Bsb	Bouwstoffenbesluit
BTEX	Benzeen, Toluëen, Ethylbenzeen, Xylenen
BTEXN	Afkorting voor vluchtige aromaten (BTEX) en Naftaleen
BZV	Biologisch zuurstofverbruik
CZV	Chemisch zuurstofverbruik
EC	Elektrisch geleidingsvermogen
EOCI	Extraheerbare organochloorverbindingen
EOX	Extraheerbare organohalogeenvbindingen
GHG	Gemiddeld hoogste grondwaterstand
GLG	Gemiddeld laagste grondwaterstand
GWS	Actuele grondwaterstand
HBO	Huisbrandolie
HCB	Hexachloorbenzeen
HCH	Hexachloorhexaan
MM	Mengmonster
MVR	Ministeriële Vrijstellingsregeling
NEN	Nederlandse norm
NNI	Nederlands Normalisatie Instituut
NPR	Nederlandse praktijkrichtlijn
NVN	Nederlandse voornorm
OCB	Chloorpesticiden
OG	Ondergrond
OW-test	Olie/water-test
PAK	Polycyclische aromatische koolwaterstoffen
PCB	Polychloorbifenylen
pH	Zuurgraad
SUBAT	Stichting Uitvoering Bodemsanering Amovering Tankstations
VC	Vinylchloride
VNG	Vereniging van Nederlandse Gemeenten
VROM	Volkshuisvesting, Ruimtelijke Ordening en Milieubeheer
I&M	Infrastructuur en Milieu
VOCI	Vluchtige organochloorverbindingen, zoals per en tri
As	Arseen
Ba	Barium
Cd	Cadmium
Cr	Chroom
Co	Kobalt
Cu	Koper
Fe	IJzer
Hg	Kwik
Mn	Mangaan
Mo	Molybdeen
Na	Natrium
Ni	Nikkel
Pb	Lood
Sn	Tin
Zn	Zink