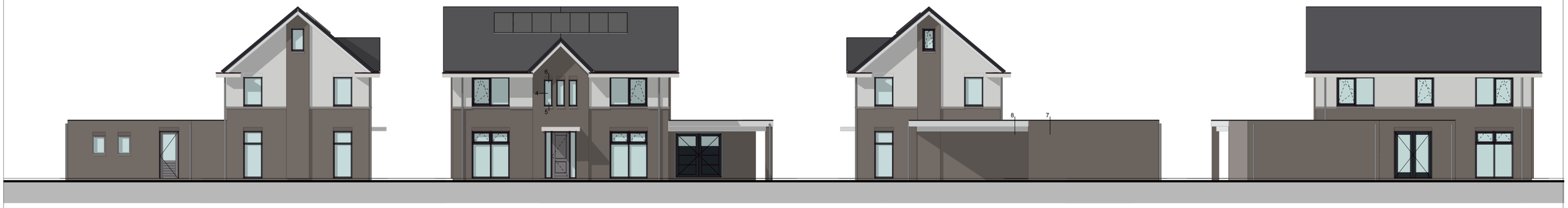

Linker gevel **Voorgevel** **Rechter gevel** **Achtergevel**

KLEUREN & MATERIALEN

onderdeel	materiaal	kleur
gevels	baksteen	antraciet
gevels vd	baksteen	wit gekeimd
kozijnen	kunststof	antraciet
ramen	kunststof	antraciet
lekdorpel	beton	naturel
dakbedekking	dakpannen	zwart / antraciet
boeidelen	rockpanel	wit
goot	rockpanel	wit

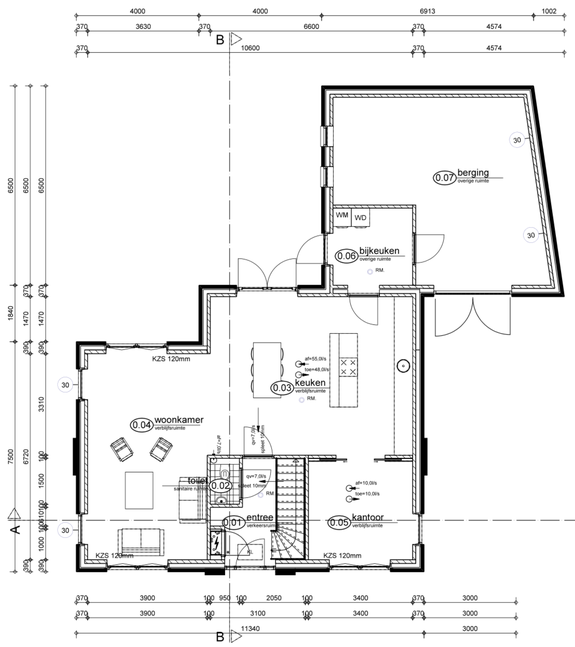

Begane grond

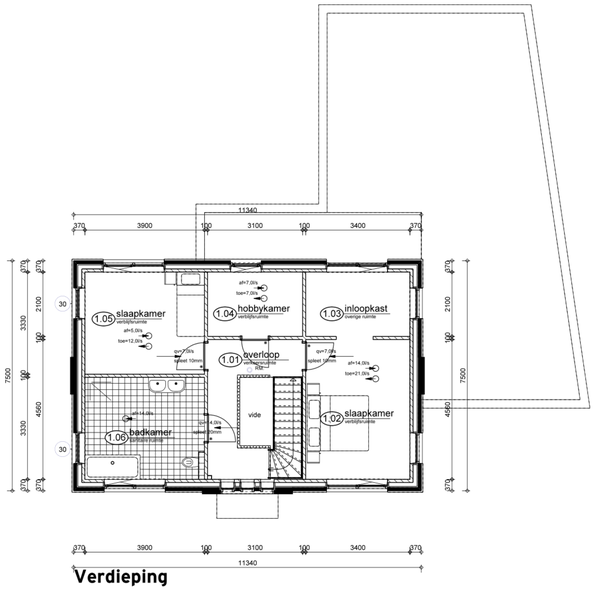

Verdieping

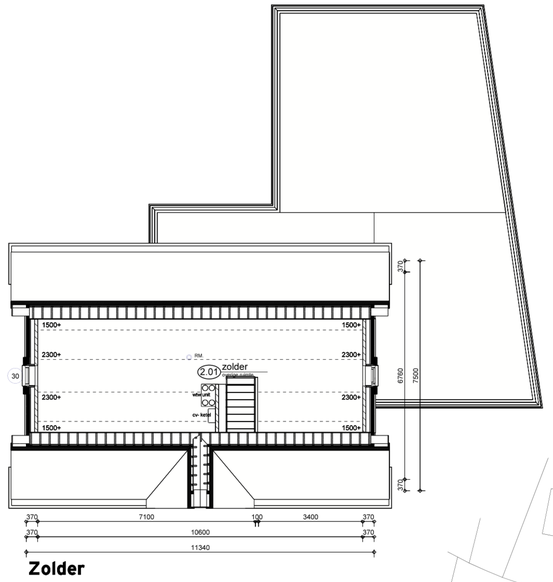

Zolder

Doorsnede A-A

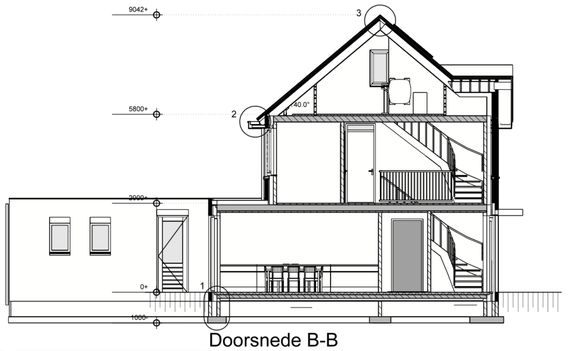

Doorsnede B-B

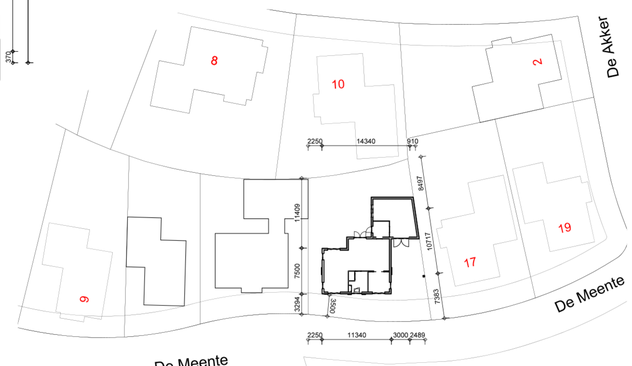

SITUATIE
Gemeente : Staphorst
Sectie : AA
Sectienr. : 6149
Schaal : 1:500

RENVOOI BRANDVEILIGHEID

Elke woning is een afzonderlijk brandcompartiment
volgens afdeling 2.8 van het bouwbesluit
WANDEN en PLAFONDS volgens afdeling 2.9 van bouwbesluit
DAK en DAKLICHTEN niet brandgevaarlijk
DOORVOERENin en brandscheidingen met afsichting
die voldoet aan WBDBO eis

30	WBDBO in min.
	brandwerende zelfsluitende deur (30 min.)
$	zonder los voorwerp te openen vluchtdeur
RM	rookmelder volgens NEN 2555 (in iedere besloten ruimte waardoor vanaf een verblijfsruimte naar toegang van de woning wordt gevlucht)

KOZJNEN & VLOERLUIK

onderdeel	materiaal
deuren thermische schil	rondom kierdichting
buitendeuren	rondom kierdichting
beweegbare ramen	rondom kierdichting
kruipluik met omranding	rondom kierdichting
	zelfsluitend, 30min. brandw.
totale woning	deuren dagm. 850x2300

raam- en deurbeslag volgens politiekeurmerk veilig wonen
deuren, ramen en kozijnen die volgens NEN 5087 bereikbaar zijn voor inbraak, moeten, volgens NEN 5096, voldoen aan de in de norm aangegeven weerstandsklasse 2

ISOLATIEVOORZIENINGEN vlgs NEN 1068

onderdeel	materiaal	Rc (m².K/W)
dak	geïsoleerde dakplaat	6,0
gevels	geïsoleerde spouwmuur	4,5
beg.gr.vloer	geïsoleerde syst.vloer	3,5
ramen	isolerende beglazing	0,91
kruipluik	tochtdicht	3,5

VENTILATIEVOORZIENINGEN vlgs Bouwbesluit

art. 3.29 luchtverversing verblijfsgebied, verblijfsruimte en toiletruimte en badruimte (NEN 1087)
art. 3.30 thermische comfort (NEN 1087) art. 3.31 regelbaarheid (NEN 1087)
art. 3.32 luchtverversing overige ruimten (NEN 1087)
art. 3.33 plaats en opening (NEN 1087) art. 3.34 luchtkwaliteit (NEN 1087)

VENTILATIEVOORZIENINGEN vlgs NEN 1087

Minimale eis betreffende ventilatie verblijfsruimten = 1 dm3/m² vloeropp.
VR (vent.rooster -2dB(A))

toilet	7 dm3/sec.	10mm onder deur	mech.afzuiging
badruimte	14 dm3/sec.	20mm onder deur	mech.afzuiging
keuken	21 dm3/sec.		mech.afzuiging
meterkast	1 dm³ onder en boven deur		

kruipruimte 1 ventilatierooster per 8m² vloeropperviak
Voor de ventilatiehoeveelheden per ruimte zie ventilatieberekening.

GELUIDSISOLATIEWAARDEN

Buitenconstructie	G a;k	≥20dB
Binnenwanden en vloeren (tussen verblijfsruimte/verblijfsruimte)	Dntak	≥32dB
	Ltna	≥79dB
Woningscheidende wand	Dntak	≥52dB
	Ltna	≤54dB
Geluidsnivo installatie	L i;k	≥30dB

TRAPPEN vlgs BOUWBESLUIT afd. 2.5 art. 2.33

optrede/aantrede	max. 188mm / min. 220mm
leuning	800 - 1000+ v.k. trede
balustrade op vloer	min. 1000+ vloer
	tussenruimte spijlen max. 100
	geen opstapmogelijkheden tussen 200-700+ vloer
afscheiding	wand of balustrade beide zijden trap

MATERIALEN + AFWERKING

onderdeel	materiaal	opmerkingen
	baksteen	
	kalkzandsteen	Rw = 44db (CVK)
	systeemwand	
	prefab beton	
toilet	wandtegels	tot o.k. plafond
badkamer	wandtegels	tot o.k. plafond

riolering DWA en HWA vlgs Bouwbesluit
DWA artikel 6.16 Afvoer van huishoudelijk afvalwater (NEN 3215)
HWA artikel 6.17 Afvoer van hemelwater (NEN 3215)

installatie elektra en waterleiding vlgs Bouwbesluit
artikel 6.8 elektriciteit (NEN 1010),
artikel 6.9 gas (NEN 1078),
artikel 6.12 drinkwater (NEN 1006)
artikel 6.13 warmwatervoorziening (NEN 1006)

ELEKTRISCHE INSTALLATIE vlgs NEN 1010
te realiseren minimaal aantal aansluitingen

BASISVOORZIENING	wandcontact	wandcontact licht	wandcontact aansluitpunt	TOESTELVOORZIENING	wandcontact	wandcontact wasmachine
verkeersruimte	1	1		cv toestel	1	
toiletruimte		1		warmwater toestel	1	
verblijfsruimte < 20m²	2	2		kooktoestel		1
verblijfsruimte > 20m²	2	1		oven	1	
badruimte GBO < 1,6m²		1		koelkast	1	
badruimte GBO > 1,6m²		2		afwasapparaat		1
onbenoemde ruimte	1	1		wasapparaat	1	
buitenberging	1	1		badkamer kachel		1
buiten (ruimte)		1				

HULS ARCHITECTEN

Project:
Woning [redacted] de Meente Staphorst
Onderdeel:
gevels, plattegronden, doorsnede, situatie en visualisatie
Opdrachtgever:
[redacted]

Schaal: 1: 100 / 500	Datum: 14-12-2020, AA	Projectnr: 2718
Formaat: A1	Gew.: 16-12-2020, AA	
Status: voorlopig		Bladnr: 1
Fase: omgevingsaanvraag		

Locatie:
de Meente 15 Staphorst

Huls Architecten | Bergerslag 3 | 7951 DR Staphorst | T (0522) 46 15 67 | F (0522) 46 20 24 | E info@hulsarchitecten.nl | I www.hulsarchitecten.nl