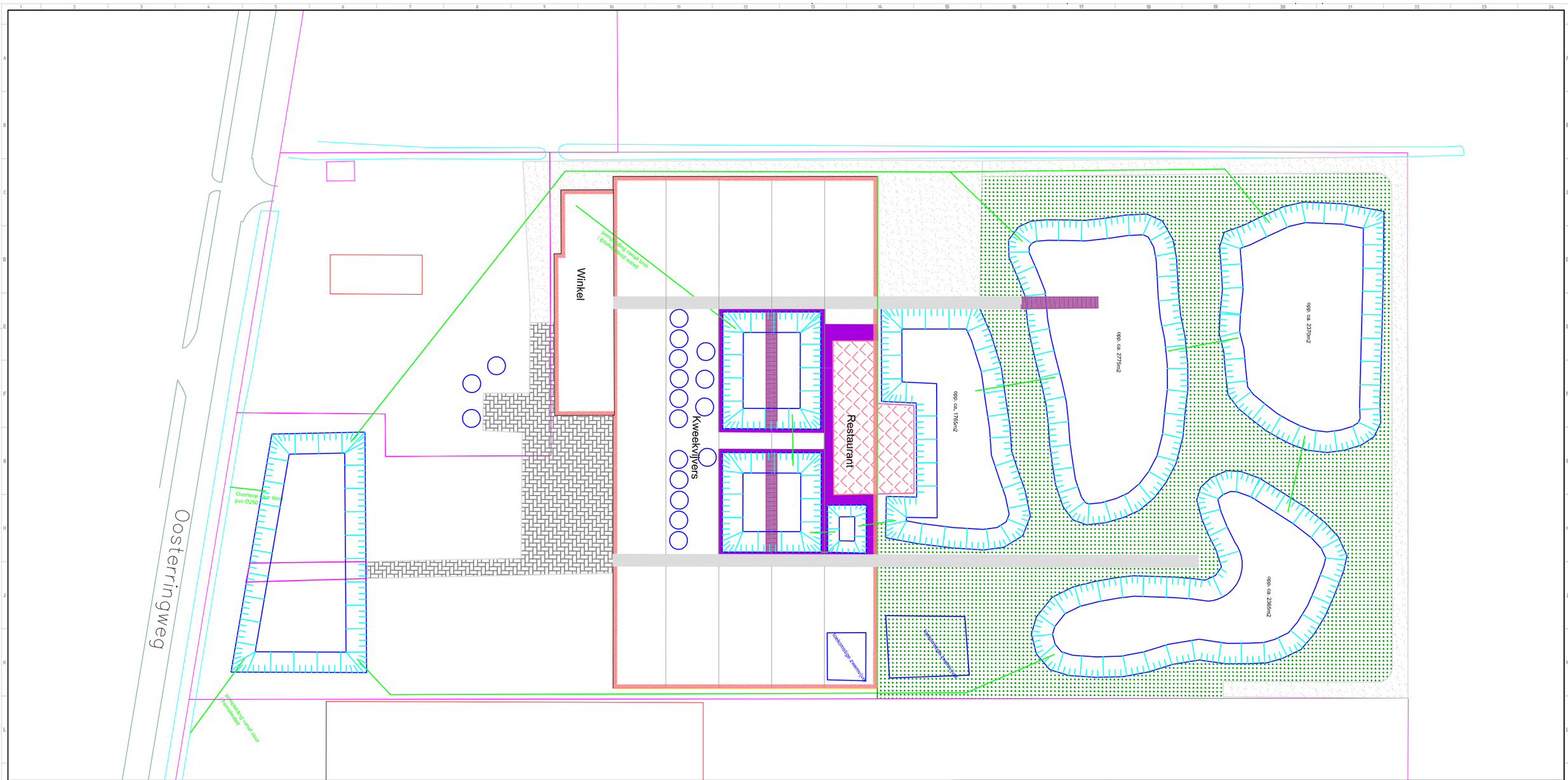

Principedetail nieuwe vijvers

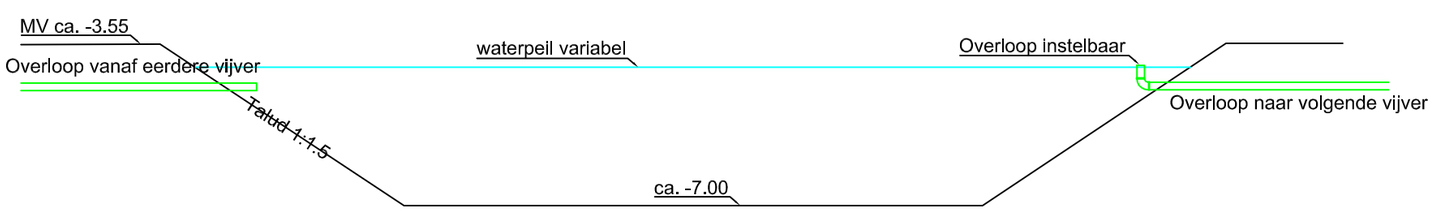

de Waard Grondverzet b.v.

- Grond-, straat- en rioleringswerk
- Sloop-, asbest- en saneringswerk
- Transport en overslag wegenmaterialen
- Natuur ontwikkeling
- Project advisering
- Verhuur grondverzetmachines

ISO 9001
VCA**

Zeewolde
Baardmeesweg 20
Postbus 1288
3890 BB Zeewolde
Tel: (036) 522 12 39
Fax: (036) 522 21 99

Sneek
Prof. Zernikestraat 18
Tel: (0515) 57 99 00

Meppel
Setheweg 25
Tel: (0522) 24 10 01

Internet: www.dewaardbv.nl
E-mail: info@dewaardbv.nl

Opdrachtgever:	De OrchideënWinkel
Directievoerder:	De OrchideënWinkel
Project:	Uitbereiding visvijvers te Luttelgeest
Onderwerp:	Inrichtingsontwerp
getekend:	L. Boerema
projectleider:	B. van den Berg
projectnummer:	n.v.t.
schaal:	1:500
formaat:	A3
bladnummer:	01
datum:	23 december 2016
gewijzigd:	-
status:	ter acceptatie

het is niet toegestaan om zonder toestemming van de Waard Grondverzet b.v. deze tekening te kopieren en/of vertonen aan derden