

deel van het perceel waarop de
voorwaardelijke verplichting rust

- verwijderen van buitenopslag
- inrichten als agrarisch gebied

Kampen[®]
Gemeente Kampen

bijlage behorende bij de
voorwaardelijke verplichting
Oosterholtseweg 21

status:	getekend	: CM
vastgesteld	datum	: 06-03-2014
	schaal	: 1:1000
	tekeningnr	: NL.IMRO.0166.00991134-VB01
	layout	: Oosterholtseweg 21

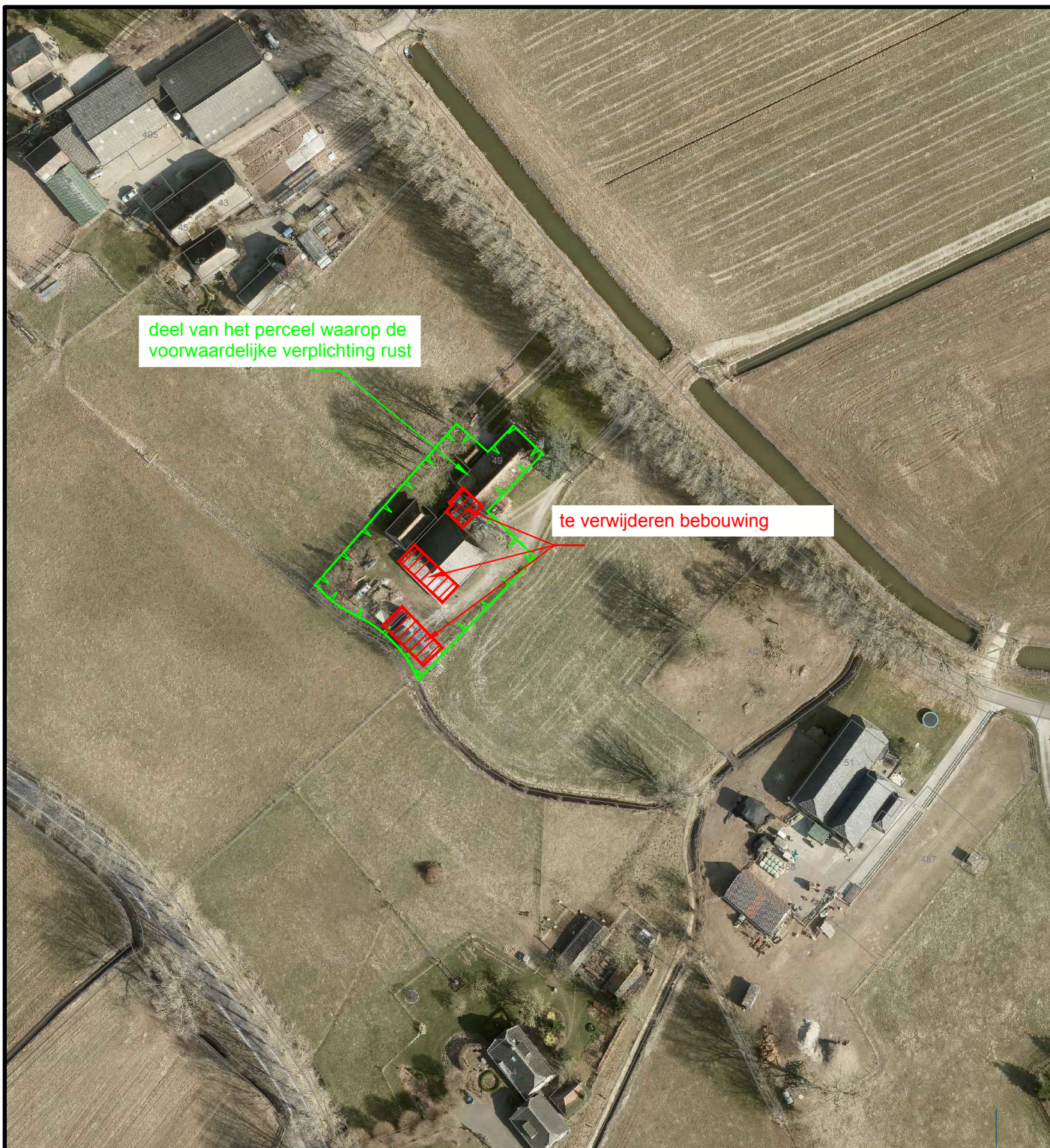

Kampen®

Gemeente Kampen

bijlage behorende bij de
voorwaardelijke verplichting
Oosterholtseweg 49



status:
vastgesteld

getekend : CM
datum : 06-03-2014
schaal : 1:1000
tekeningnr : NL.IMRO.0166.00991134-VB01
layout : Oosterholtseweg 49

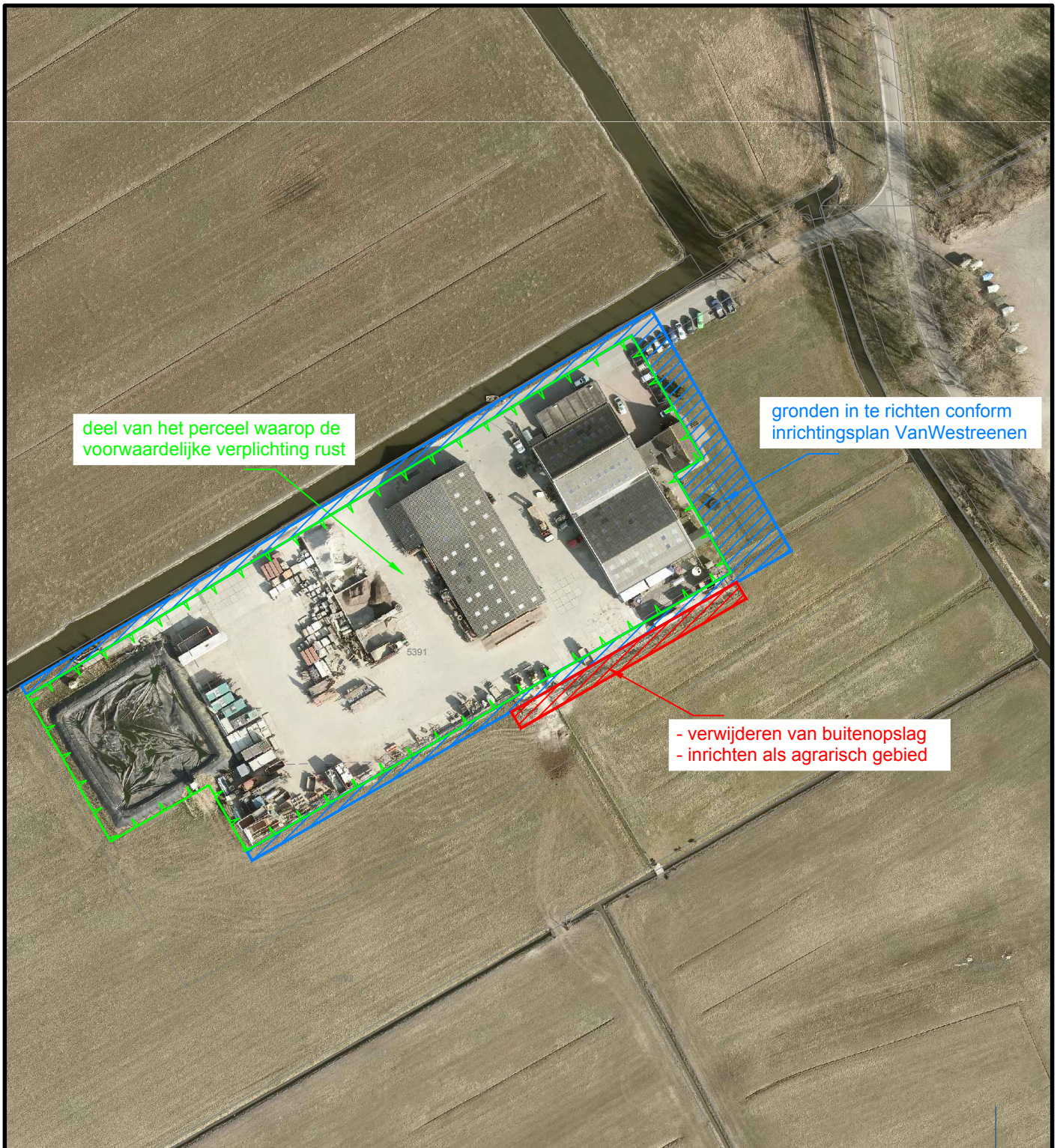



LEGENDA

-  nieuw aan te brengen beplanting
-  bestaande beplanting
-  watergang

0m  50m



nieuwe aanplant (knotwilgen)

bestaande elzen

bestaande wilgen

aanplant solitaire paardekastanje

aanplant hoogstam fruitbomen

doortrekken greppel t.b.v. watercompensatie en slagenverkaveling te herstellen

aanplant nieuw struweel met ondergroei 7m breed
* Fraxinus excelsior 'Westhofs Glorie' 16/18
plantafstand 10m

plantafstand struweel 1,25m x 1,25m
bestaat uit:
* Corylus avellana 80/100
* Cornus sanguinea 80/100
* Viburnum opulus 80/100
* Euonymus europaeus 80/100
* Ligustrum vulgare 80/100

aanplant nieuw struweel
* Fraxinus excelsior 'Westhofs Glorie' 16/18
plantafstand 10m



Van Westreenen Adviseurs
Anthonie Fokkerstraat 1a
3772 MP Barneveld
T: (0342) 47 42 55
F: (0342) 47 42 81
E: info@vanwestreenen.nl

Varsveldseweg 65d
7131 JA Lichtenvoorde
T: (0544) 37 97 37
F: (0544) 37 83 64
E: info@vanwestreenen.nl

PROJECT:
Voortel inpassing loonbedrijf

OPDRACHTGEVER:
Loonbedrijf Buijert
Zwartedijk 10a
8265 PD Kampen

LOCATIE: Zwartedijk 10a te Kampen

ONDERDEEL:
nieuw aan te planten
gewijzigde situatie

SCHAAL: 1:1000
GETEKEND: MK
FORMAAT: A3
DATUM: 08/11/2012
WIJZIGING: 29/11/2012

PROJECTNUMMER:
RO-BUIJERT
Blad 1 van 1

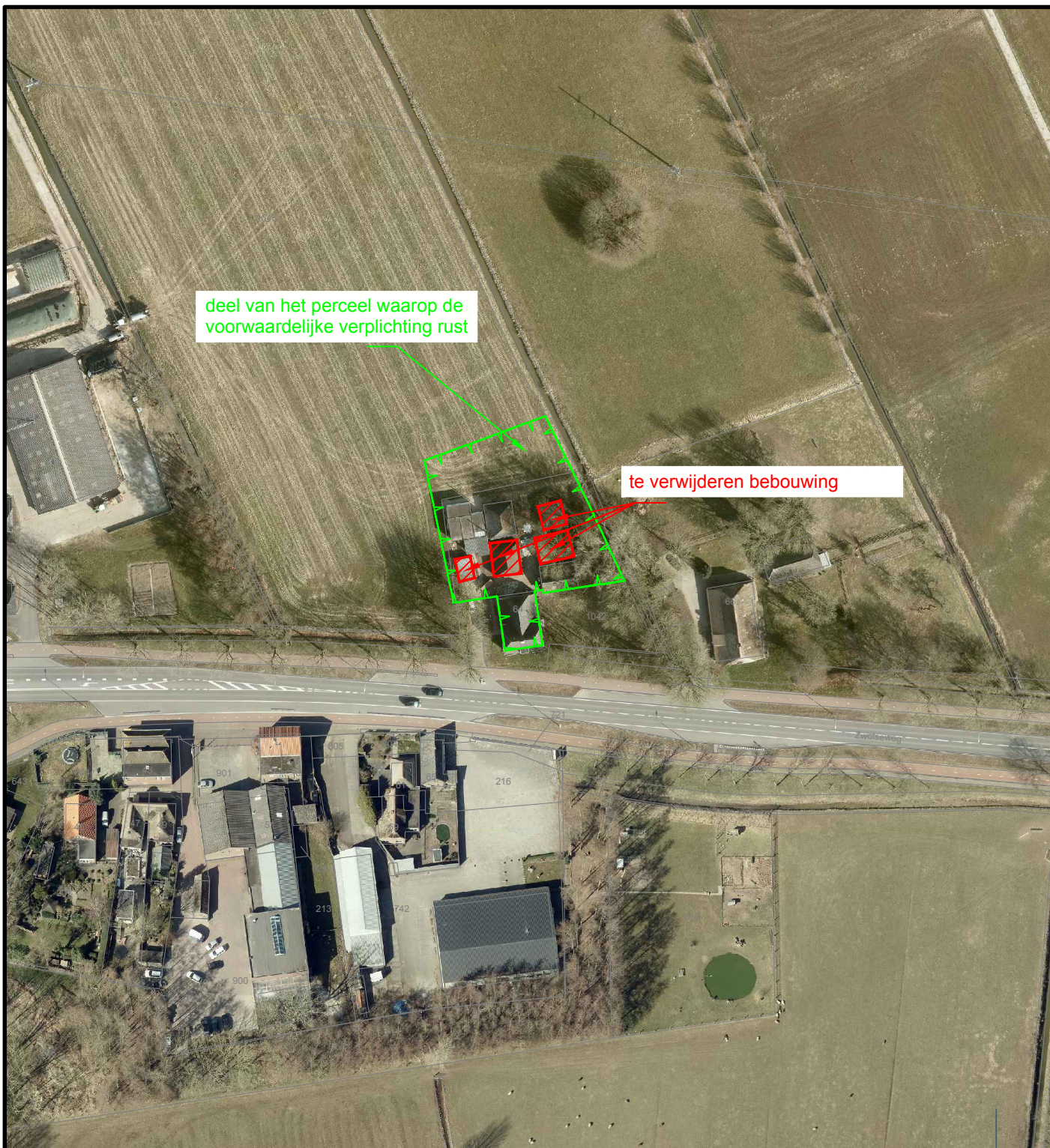

status:	getekend	: CM
vastgesteld	datum	: 06-03-2014
	schaal	: 1:1000
	tekeningnr	: NL.IMRO.0166.00991134-VB01
	layout	: Zwolseweg 64

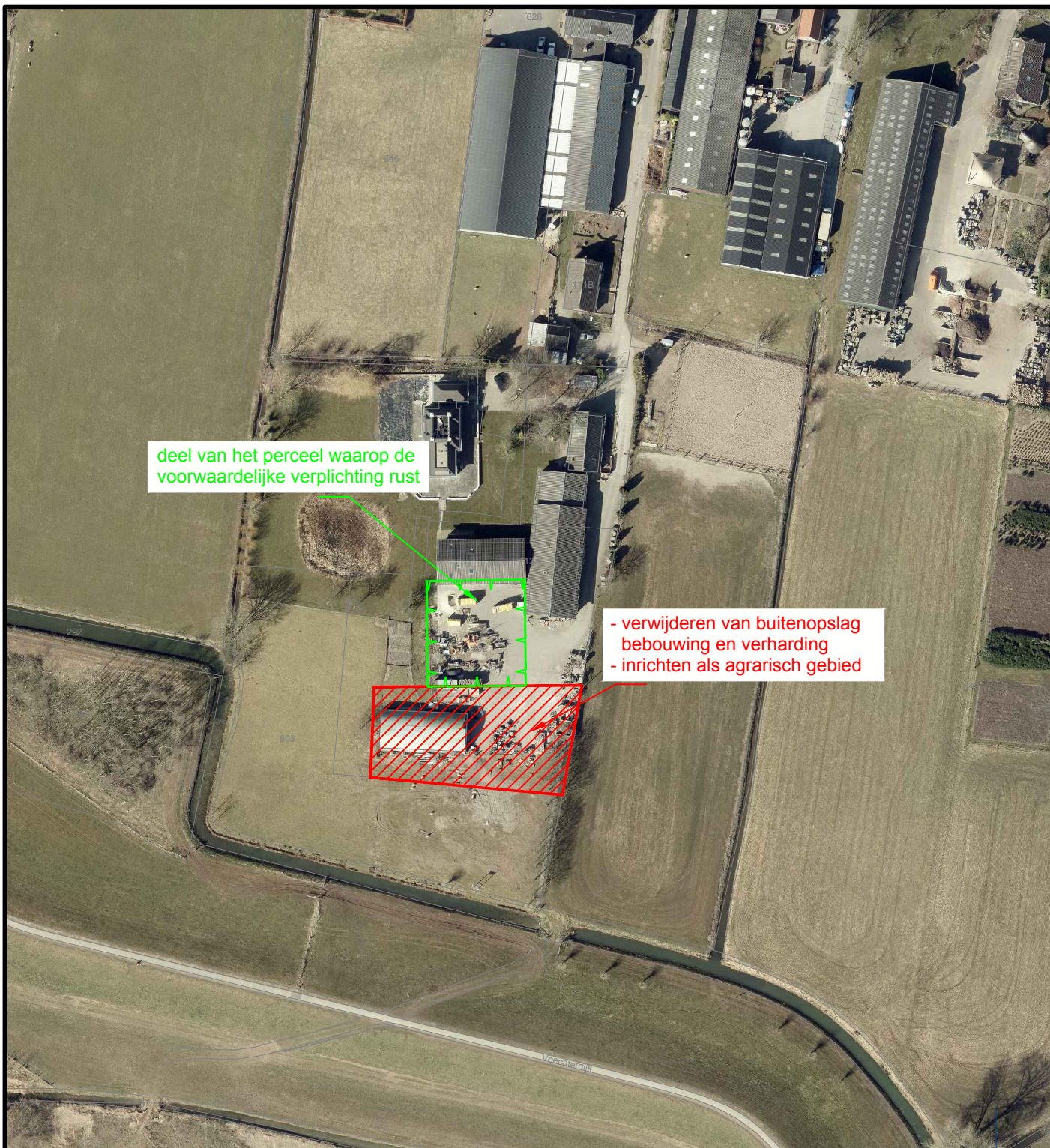

deel van het perceel waarop de
voorwaardelijke verplichting rust

- verwijderen van buitenopslag
bebouwing en verharding
- inrichten als agrarisch gebied