

CONCEPT

PARKEERVOORZIENING BUITENHAVEN  
VORMGEVINGSDOCUMENT

15 SEPTEMBER 2015



Kampen®

MAAN  
STEDENBOUW BEELDENE KUNST LANDSCHAP ARCHITECTUUR

# COLOFON

Auteur(s): Buro MA.AN

Datum: 09-2015

Opgesteld door: Buro MA.AN

Adres: Prins Hendrikkade 12 G 3071KB

Plaats: Rotterdam

Telefoon: 010-4133025

Email: [info@buromaan.nl](mailto:info@buromaan.nl)

Zonder voorafgaande, schriftelijke toestemming van de Gemeente Kampen is het niet toegestaan deze uitgave of delen ervan te vermenigvuldigen of op enigerlei wijze openbaar te maken.

Disclaimer: alle rechten voorbehouden. Aan de impressies kunnen geen rechten ontleend worden.

<b>Inleiding</b>	<b>p. 4</b>
<b>Ruimtelijk concept</b>	<b>p. 5</b>
<b>Gebouwconcept</b>	<b>p. 6</b>
<b>Impressie vogelvlucht</b>	<b>p. 7</b>
<b>Materialisatie</b>	<b>p. 8</b>
<b>Gebouwopbouw</b>	<b>p. 9</b>
<b>Kolommen / hoekelementen</b>	<b>p. 10</b>
<b>Randelement dek</b>	<b>p. 11</b>
<b>Hekwerk dek</b>	<b>p. 12</b>
<b>Hekwerken entreegebieden</b>	<b>p. 13</b>
<b>Trappen / Entrees</b>	<b>p. 14</b>
<b>Hoofdentree</b>	<b>p. 15</b>
<b>Vloer</b>	<b>p. 16</b>
<b>Bewegwijzering / naamsaanduiding</b>	<b>p. 17</b>
<b>Verlichting</b>	<b>p. 18</b>
<b>Impressies</b>	<b>p. 20</b>

## INLEIDING

Dit vormgevingsdocument geeft in aanvulling op het Programma van Eisen inzicht in de vormgevingseisen van de Parkeervoorziening Buitenhaven in Kampen. Dit document heeft als basis het voorlopig ontwerp (variant G2, 9 september 2015) en kan nog worden gewijzigd naar aanleiding van de uitwerkingssessie met o.a. constructeur, verlichtingsadviseur etc. Het definitieve vormgevingsdocument zal onderdeel zijn van de uitvraag naar de aannemer.

## RUIMTELIJK CONCEPT

De vormgeving van de parkeervoorziening komt voort uit zijn directe omgeving. De parkeervoorziening is onderdeel van de openbare ruimte. De parkeervoorziening is allereerst onderdeel van het Plantsoen en wordt door groen omzoomd, de padenstructuur uit het park wordt eveneens doorgetrokken langs de voorziening. De voorzijde van het object (aan de Noordweg) is geïnspireerd op het kademilieu. Rechte robuuste (kade)muren van metselwerk.

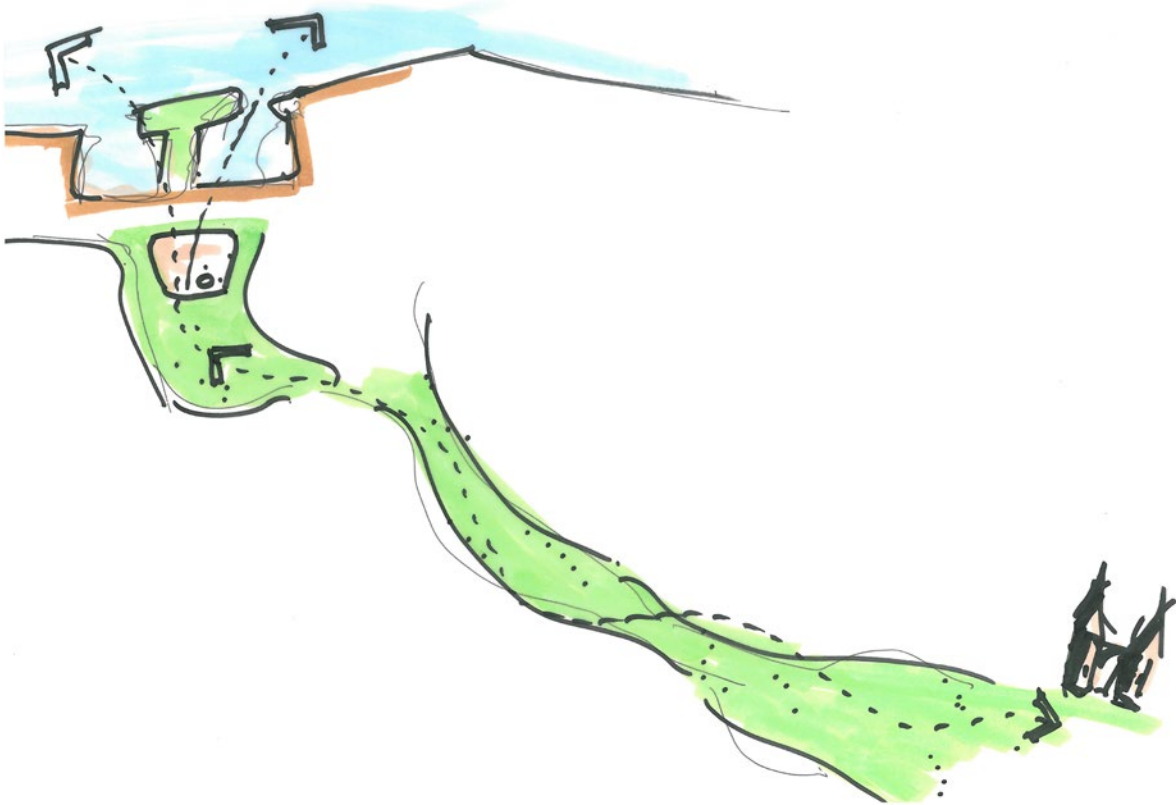

*Parkeervoorziening onderdeel van het Plantsoen*

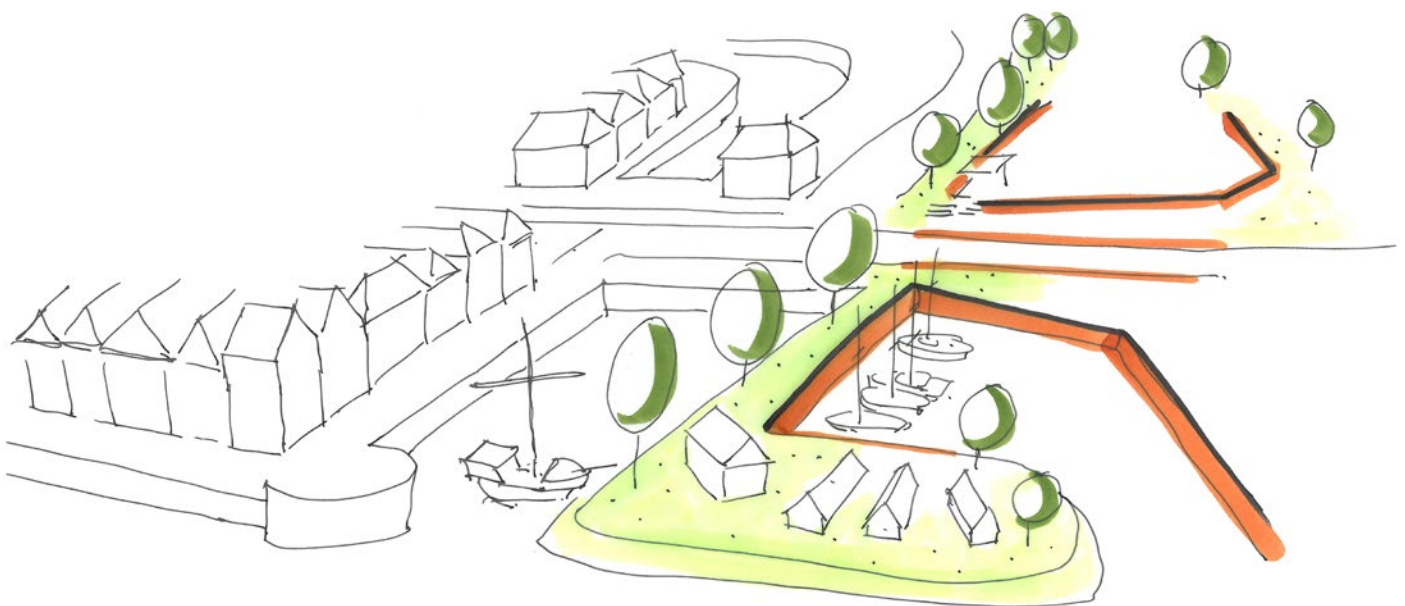

*Parkeervoorziening onderdeel van het kademilieu*

# GEBOUWCONCEPT

Het consequente materiaalgebruik maakt het object tot een eenheid. Constructieve elementen zijn van (rood) metselwerk en beton, het kleurgebruik bij bijvoorbeeld luifel en hekwerk is anthraciet en alle losse elementen zoals aanrijbeveiliging hebben afgeronde hoeken of buisvorm.

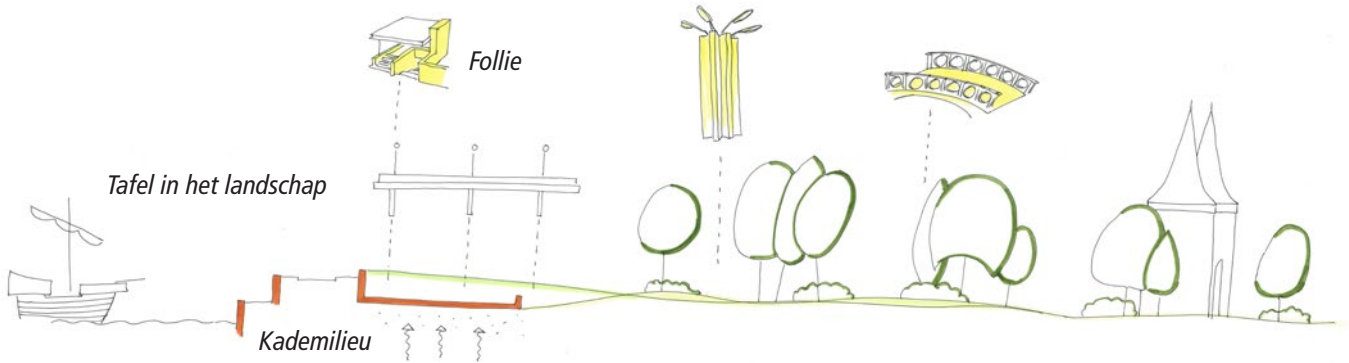

*Parkeervoorziening als onderdeel van de openbare ruimte*

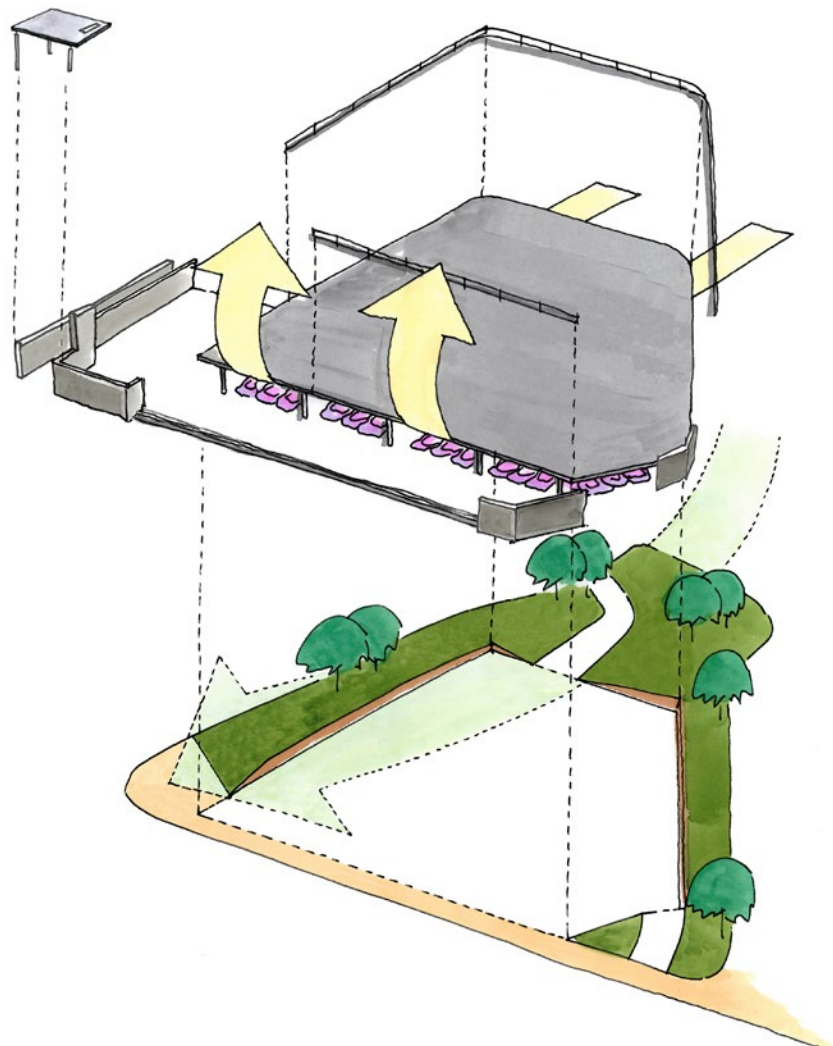

*Parkeervoorziening in onderdelen*



# IMPRESSIE VOGELVLUCHT ONTWERP

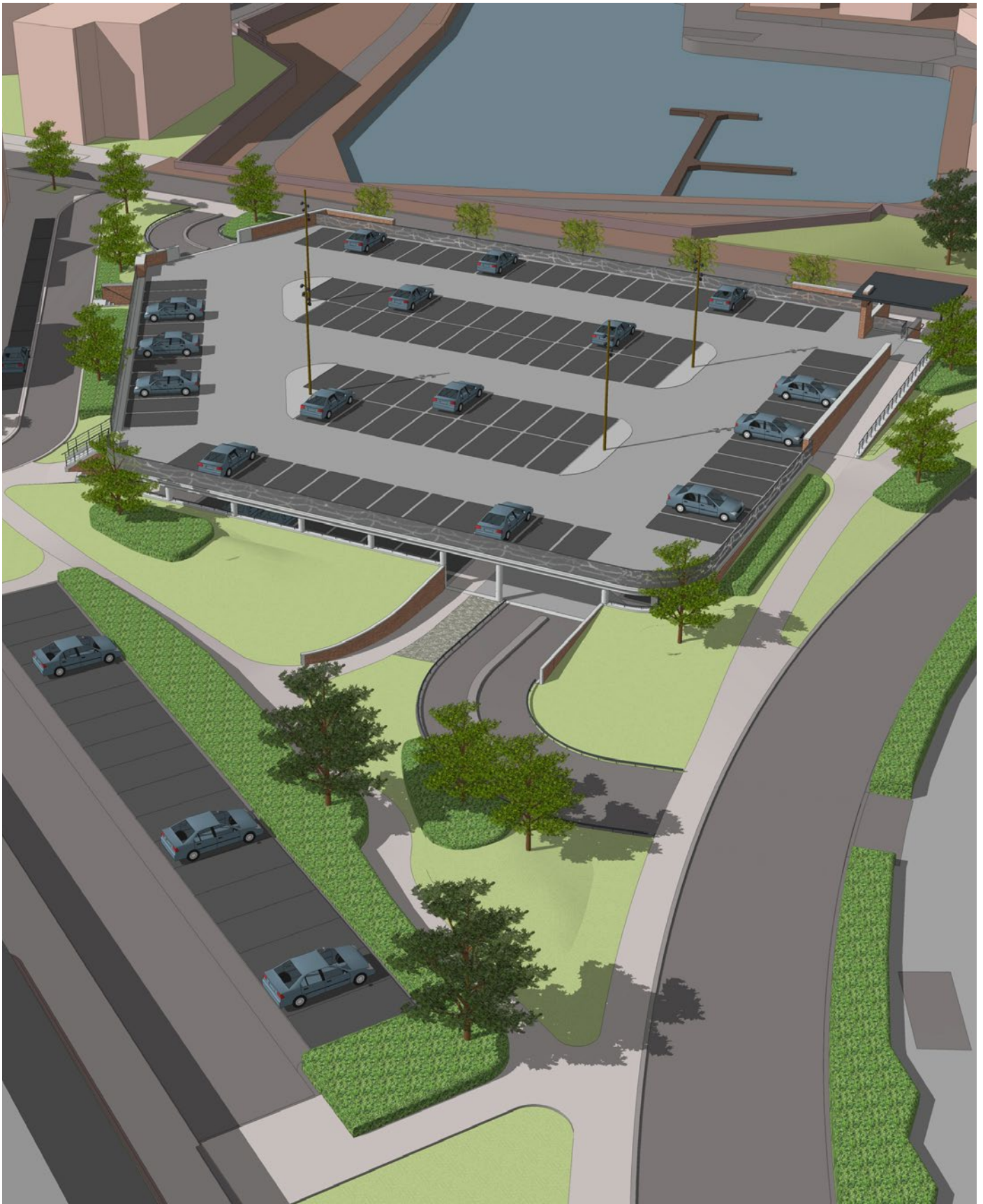



# MATERIALIZATIE / KLEURGEBRUIK

Exterieur van metselwerk, beton en (anthraciet) gecoat staal (RAL 7021 of DB 703)

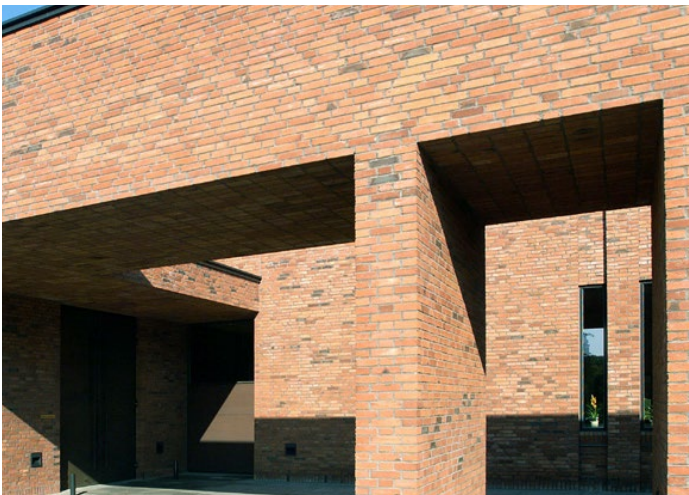
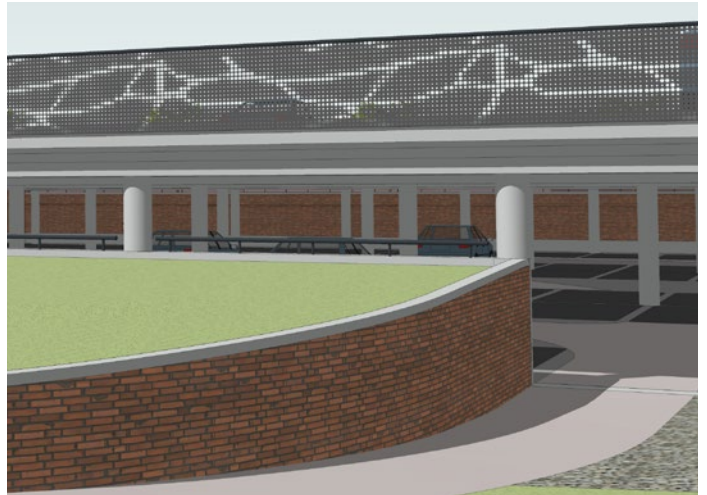

Referentiebeelden metselwerk / steenstrips



Referentiebeelden metselwerk / steenstrips

Referentiebeelden hekwerk





Entreeluilifel  
Staal



Verlichting  
Stalen / houten masten

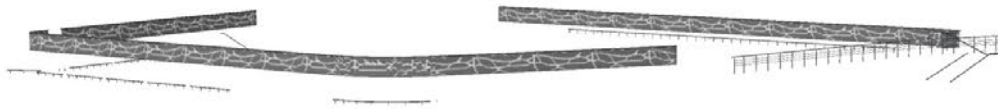

Hekwerk  
Staal

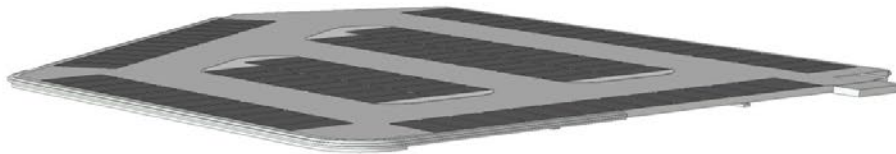

Dek  
Beton

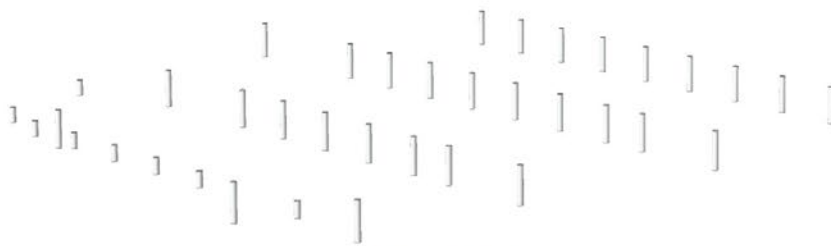

Kolommen  
Beton

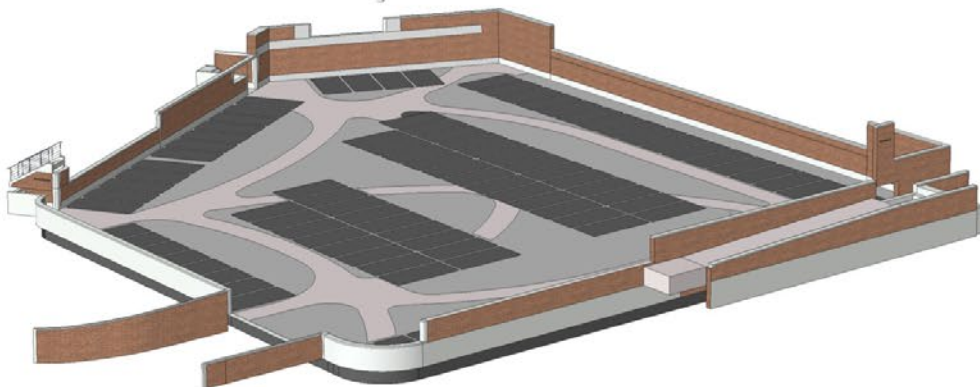

Bak  
Metselwerk / beton

# KOLOMMEN / HOEKKLEMENTEN

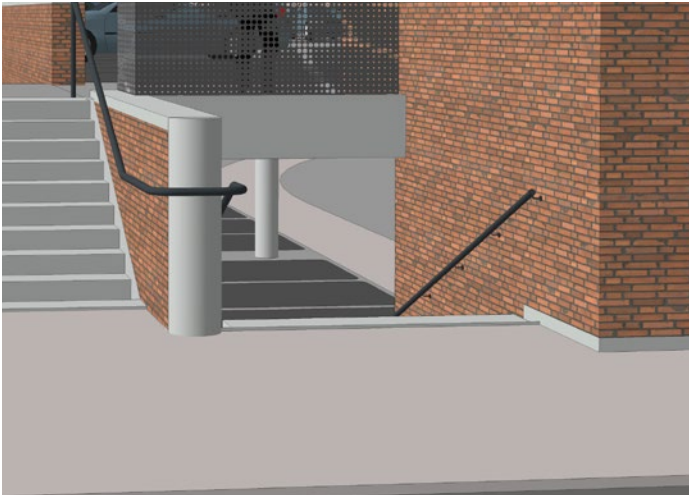

Hoofdentree voetgangers hoek Noordweg / Oranjesingel



Entree hellingbaan Noordweg



Zijentree voetgangers hoek de Hagen / Christinastraat

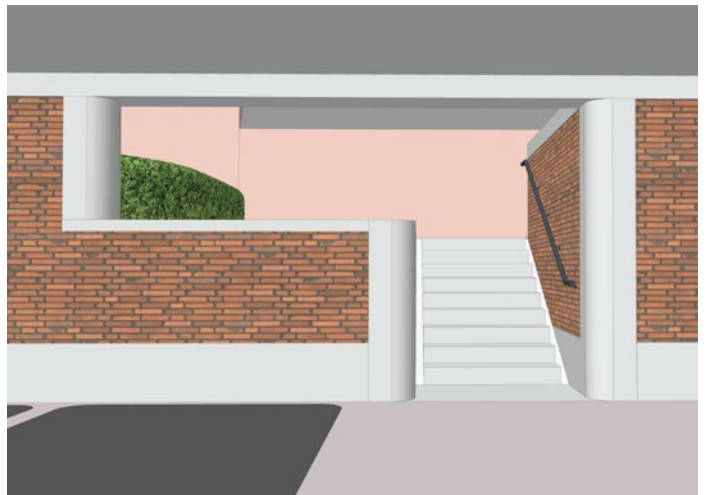

Zijentree voetgangers hoek de Hagen



Referentiebeelden beton



# RANDELEMENT DEK

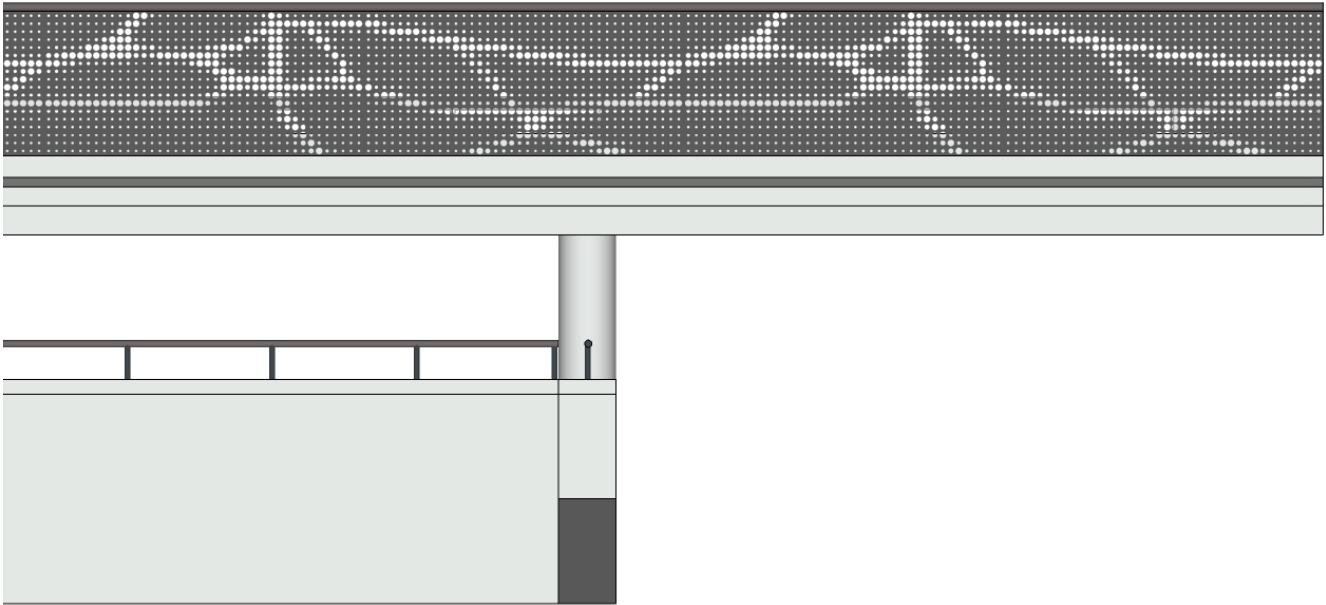

Vooranzicht randelement

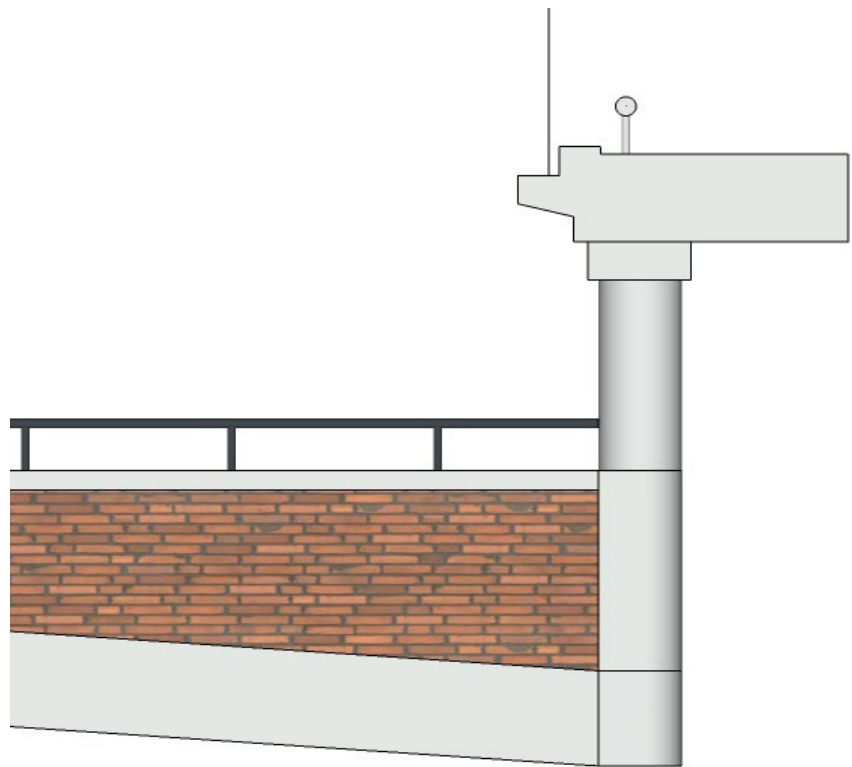

Zijaanzicht randelement



# HEKWERK DEK

Een hekwerk bestaat uit delen van 2.00m x 1.00m, geperforeerd met de padenstructuur van het Plantsoen.



Hekwerk dagbeeld

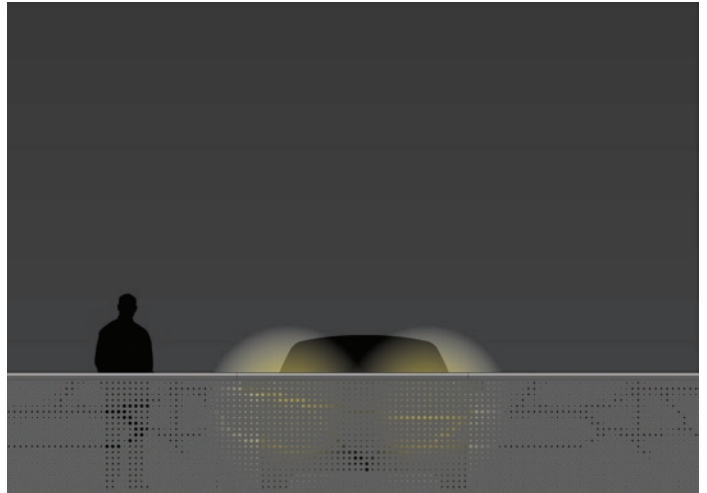

Hekwerk nachtbeeld

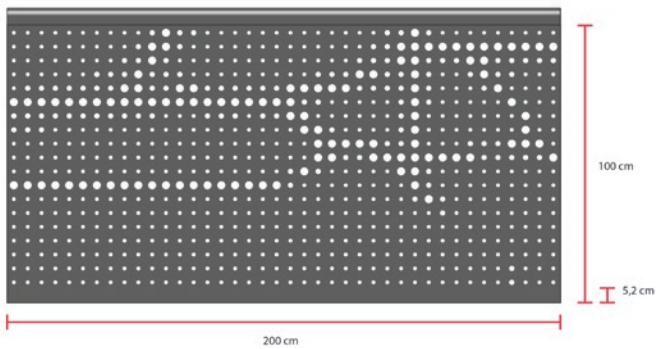

Referentiebeelden Metadecor



# HEKWERKEN ENTREEGEBIEDEN

De hekwerken bestaan uit gepoedercoatte stalen buizen. Afhankelijk van de functie zijn deze in verschillende formaten uitgevoerd.



Hekwerk hellingbaan Oranjesingel



Doorval hekwerk Laag 0



Hekwerk hellingbaan Noordweg



Hekwerk hellingbaan



Follie / entree



# TRAPPEN / ENTREES

De zijentrees zijn opgebouwd uit prefab betonnen trappen met aan weerszijde metselwerk. Breedte van de trappen 1.50m



Entree de Hagen



Entree de Hagen/ Noordweg





# HOOFDENTREE

De hoofdentree is opgebouwd uit prefab betonnen trappen met aan weerszijde metselwerk. Breedte van de trappen 2.50m



Zijaanzicht vanaf Oranjesingel



Vooranzicht vanaf Noordweg



# VLOER

De slijtlaag van zowel dek als benedenvloer bestaan uit drie kleuren. Lichtgrijs voor rijbaan, anthraciet voor de parkeervakken en beige/roze voor de padenstructuur die voortkomt uit het Plantsoen. De hellingbaan is voorzien van een slijtlaag in kleur en materiaal aansluitend op de bestrating van de Oranjesingel en Noordweg.

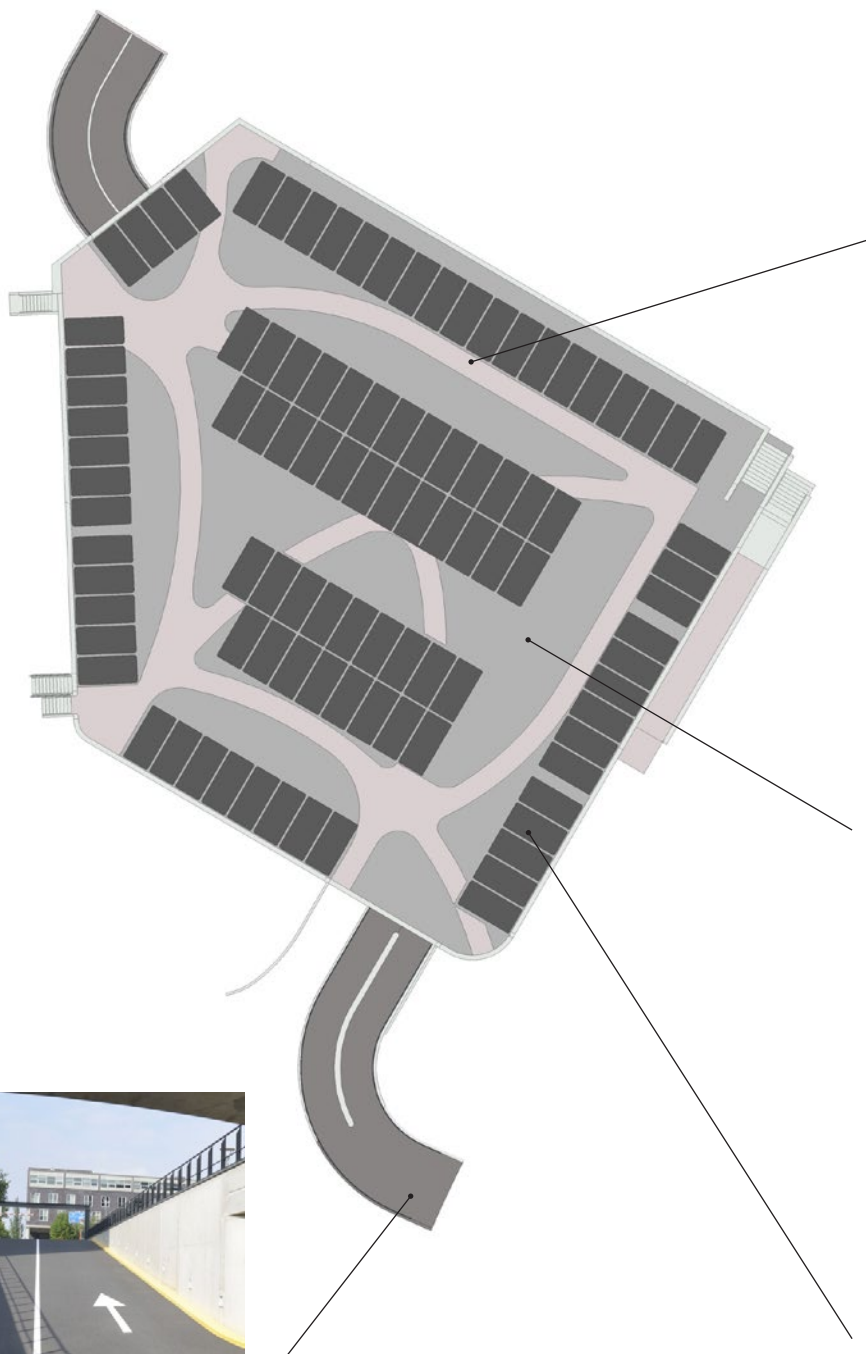



# BEWEGWIJZERING / NAAMAANDUIDING

De naamsaanduiding bestaat uit losse stalen letters in antraciet in het lettertype Floris (huisstijl gemeente Kampen)

# Buitenhaven



Referentiebeelden losse stalen letters



## VERLICHTING LAAG 0 EN ENTREES

Hellingbanen, trappen en luifel worden verlicht met inbouwarmaturen. Laag 0 wordt verlicht met LED-armaturen in één lijn. (lichtplan wordt bijgevoegd)



Referentiebeelden verlichting Laag 0: Selux M125



# VERLICHTING DEK

Het dek wordt voorzien van vier masten met elk 5 armaturen van het merk Selux Olivio Grande.



Selux Olivio Grande

# IMPRESSIES



Vogelvlucht



Vogelvlucht



# IMPRESSIES



Vogelvlucht



Zicht vanaf de Buitenhaven

# IMPRESSIES



Zicht vanaf Oranjesingel



Zicht op hoofdentree hoek Oranjesingel / Noordweg



# IMPRESSIES



Zicht vanaf hoek Noordweg / de Hagen



Zicht vanuit Christinastraat op de Hagen



# IMPRESSIES



Zicht vanaf parkeerplaatsen Christinastraat



Zicht op entree Oranjesingel

# IMPRESSIES

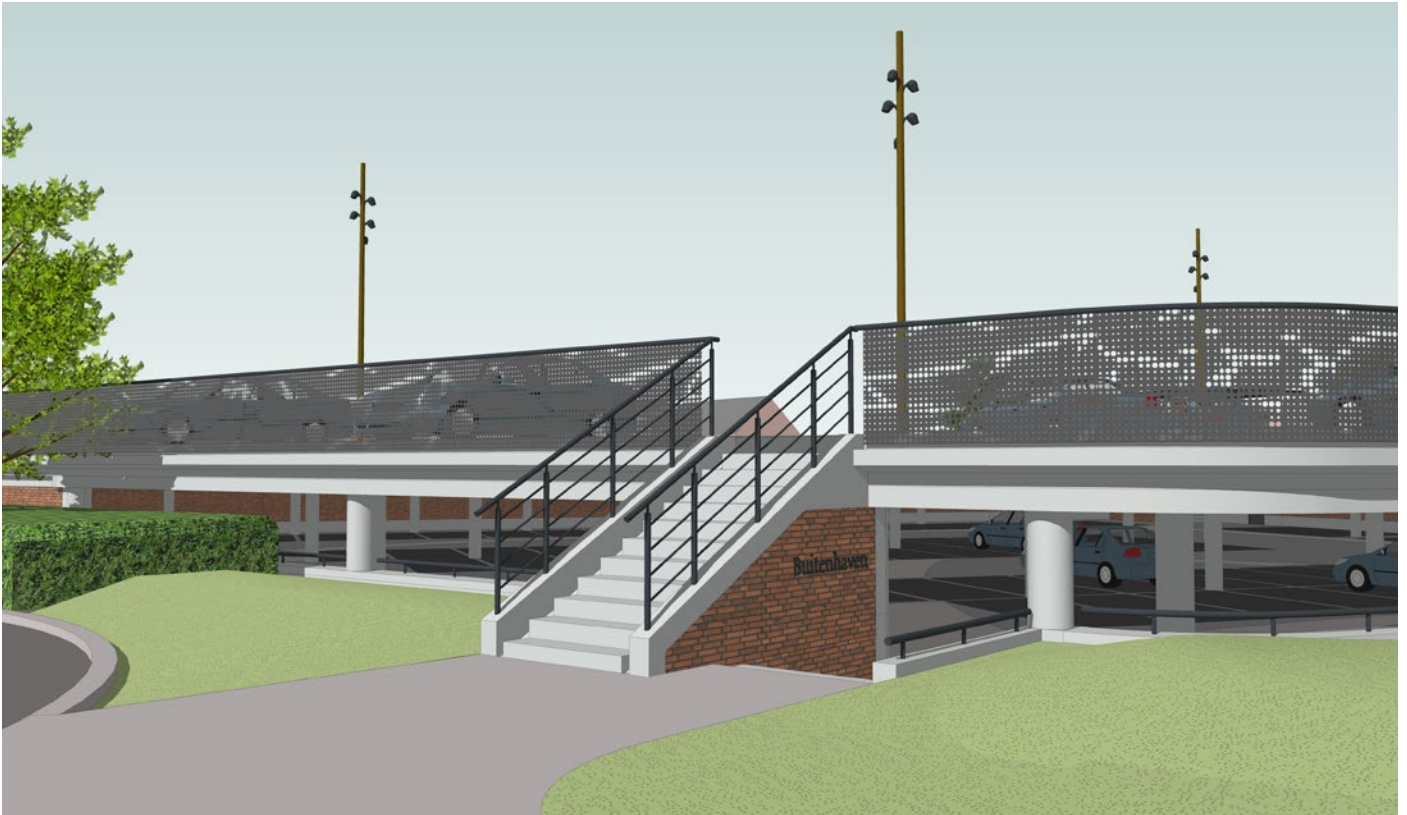

Zicht op zijentree hoek Christinastraat / de Hagen



Zicht op zijentree de Hagen