

Stationsweg

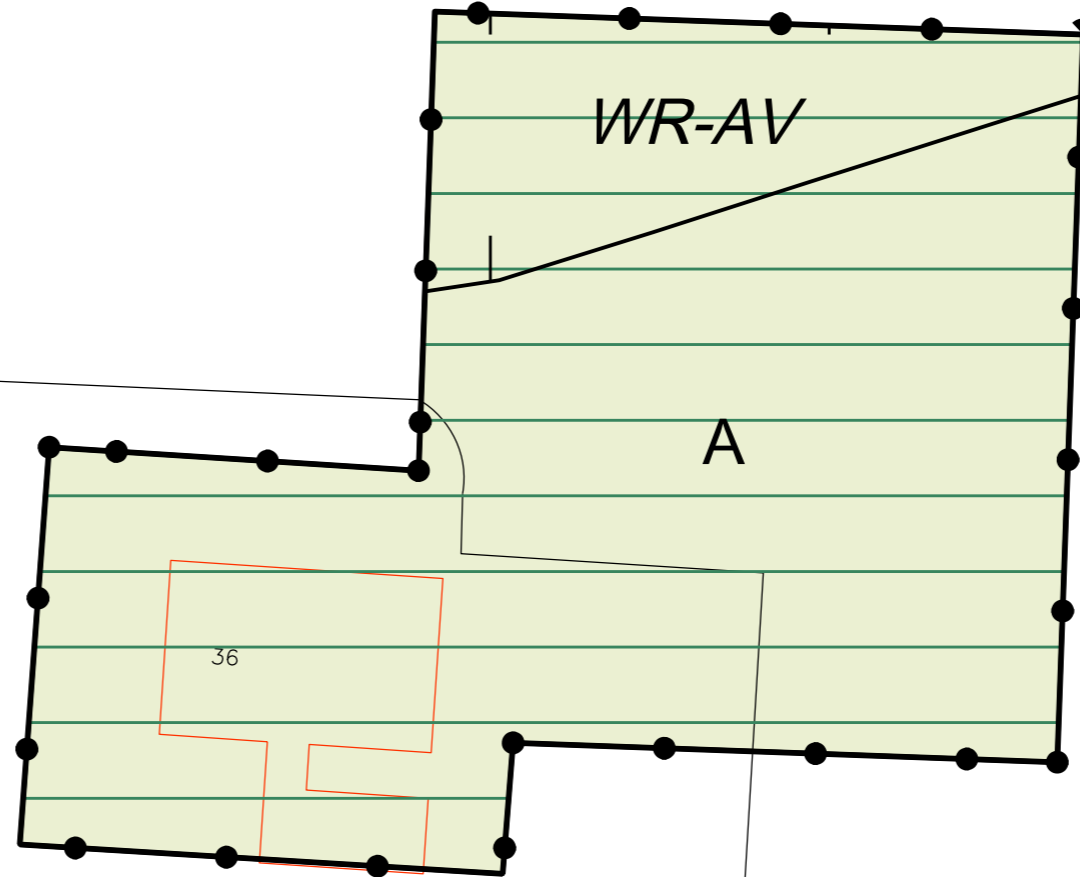

- Plangebied
-  Plangebiedgrens
- Bestemmingen
-  Agrarisch
- Dubbelbestemmingen
-  Waarde - Archeologische verwachtingswaarde
- Gebiedsaanduidingen
-  reconstructiewetzone - verwevingsgebied
- Bouwvlak
-  bouwvlak

idn = NL.IMRO.0163.WPBUSTATIONSWEG36-VG01

Vastgesteld door het college van burgemeester en wethouders van de gemeente Hellendoorn bij besluit van 5 juni 2018 met nummer 18INT01406

de secretaris,

 drs. R.J.P. Willemsen

de burgemeester,

 mev. A.H. Raven BA

 Gemeente Hellendoorn	Project: Wijzigingsplan bestemmingsplan	
	Onderwerp: Stationsweg 36 te Haarle Status ; Vastgesteld	
Gemeente Hellendoorn Postbus 200 7440 AE Nijverdal Tel: 0548-630000 Fax: 0548-610505 www.hellendoorn.nl	Datum Wijziging:	Opmerkingen:
	Formaat: A3	Cluster: ROG_gf
		Getekend: AM
		Schaal: 1 : 500
		Printdatum: 13-06-2018
		Tekeningnr: T_RO_18_144_01