



Verkennd bodemonderzoek Daarlerweg (ong.) te Daarlerveen

Opdrachtgever : BJZ
Contactpersoon : Dhr. N. Broekhuis
Adres : Twentepoort Oost 16a
Postcode & plaats : 7609 RG Almelo

Rapportnummer : **MT.16308**



Groenlo, 7 september 2016



Opgesteld: F.H. Broekhuijsen	Paraaf:
Geautoriseerd: N. Looman	Paraaf:

INHOUDSOPGAVE

1	INLEIDING-----	3
2	VOORINFORMATIE -----	4
2.1	LOCATIESPECIFIEKE INFORMATIE-----	4
2.2	OMGEVINGSGEGEVENS-----	5
2.3	GEOHYDROLOGISCHE GEGEVENS-----	5
2.4	VOORGAANDE BODEMONDERZOEKEN-----	5
2.5	AFBAKENING LOCATIE VOOR BODEMONDERZOEK-----	5
3	VERWACHTINGSPATROON -----	6
3.1	BODEMONDERZOEK-----	6
3.2	ASBEST-----	6
4	ONDERZOEKSOPZET-----	7
4.1	ALGEMEEN-----	7
4.2	BOOR- EN ANALYSEFREQUENTIE-----	7
5	RESULTATEN-----	8
5.1	TOETSINGSKADER-----	8
5.2	VERRICHTE WERKZAAMHEDEN-----	8
5.3	LOKALE BODEMOPBOUW-----	8
5.4	ZINTUIGLIJKE WAARGENOMEN BIJZONDERHEDEN-----	8
5.5	METINGEN WATERMONSTERNAMES-----	9
5.6	SAMENSTELLING (MENG)MONSTERS EN CHEMISCHE ANALYSES-----	9
5.7	ANALYSERESULTATEN-----	10
5.8	INTERPRETATIE ANALYSERESULTATEN-----	10
6	CONCLUSIES EN AANBEVELINGEN-----	11
6.1	ALGEMEEN-----	11
6.2	VERWACHTINGSPATROON-----	11
6.3	RESULTATEN-----	11
6.4	SLOTCONCLUSIE EN AANBEVELINGEN-----	11

BIJLAGEN

BIJLAGE 1 ^a	Topografische kaart
BIJLAGE 1 ^b	Kadastrale kaart met gegevens
BIJLAGE 1 ^c	Situatietekening met monsternamenpunten
BIJLAGE 2	Boorbeschrijvingen
BIJLAGE 3	Analysecertificaten grond
BIJLAGE 4	Analysecertificaten grondwater
BIJLAGE 5	Toetsingstabellen
BIJLAGE 6	Projectfoto's
BIJLAGE 7	Onafhankelijkheidsverklaring
BIJLAGE 8	Toegepaste normen

1 INLEIDING

In opdracht van BZJ heeft Milieutechniek Rouwmaat Groenlo bv op 3 en 22 augustus 2016 een verkennend bodemonderzoek laten verrichten ter plaatse van het perceel aan de Daarlerweg (ong.) te Daarlerveen (gemeente Hellendoorn).

De onderzoekslocatie heeft een oppervlakte van circa 4.600 m². In bijlage 1 zijn de topografische en de kadastrale kaart met de ligging en het overzicht van de locatie opgenomen.

Aanleiding voor het bodemonderzoek zijn voorgenomen bouwactiviteiten. Doel van dit onderzoek is om de algemene bodemkwaliteit te bepalen ter plaatse van de onderzoekslocatie, waarmee bekeken kan worden in hoeverre deze bodemkwaliteit een belemmering kan vormen voor het beoogde gebruik en/of de voorgenomen ontwikkelingen.

Het bodemonderzoek is uitgevoerd conform de Nederlandse Norm 5740 (NEN 5740). Het vooronderzoek, dat parallel loopt aan deze norm, is uitgevoerd conform de Nederlandse Norm 5725 (NEN 5725).

De veldwerkzaamheden zijn uitgevoerd door Poelsema Veldwerkbureau conform de beoordelingsrichtlijn BRL-SIKB 2000, veldwerk bij milieuhygiënisch bodemonderzoek. Poelsema Veldwerkbureau is gecertificeerd en erkend voor het uitvoeren van milieuhygiënisch bodemonderzoek conform deze beoordelingsrichtlijn. Het toepassingsgebied van dit certificaat betreft de BRL-SIKB protocollen 2001, 2002 en 2018. De grond- en/of grondwateranalyses zijn uitgevoerd door een RVA-gecertificeerd en door de overheid erkend laboratorium.

Tussen Poelsema Veldwerkbureau en de opdrachtgever is geen sprake van een relatie, die de onafhankelijkheid en de integriteit zouden beïnvloeden en/of haar werkzaamheden zou kunnen belemmeren. De onafhankelijkheidsverklaring van het uitgevoerde veldwerk is opgenomen in bijlage 7.

In het voorliggende rapport wordt verslag gedaan van het uitgevoerde bodemonderzoek. In hoofdstuk 2 is de locatie beschreven. Aan de hand van deze gegevens is in hoofdstuk 3 het verwachtingspatroon gedefinieerd omtrent de verontreinigingssituatie. Hoofdstuk 4 behandelt de onderzoeksopzet, terwijl in hoofdstuk 5 de veldwaarnemingen en de analyseresultaten kort samengevat zijn weergegeven. Ten slotte zijn in hoofdstuk 6 de conclusies en aanbevelingen gedefinieerd.

2 VOORINFORMATIE

Voor aanvang van het bodemonderzoek zijn de (historische) gegevens, die relevant zijn voor het onderzoek, verzameld op basisniveau. Het vooronderzoek is gericht op de door opdrachtgever aangegeven onderzoekslocatie. Zie bijlage 1.

Hierbij zijn de volgende bronnen geraadpleegd:

- informatie van de gemeente
- informatie omgevingsdienst
- informatie informatiesite topotijdreis.nl
- informatie provinciaal bodemloket
- locatie inspectie

2.1 Locatie specifieke informatie

De onderzoekslocatie is gelegen aan de Daarlerweg (ong.) te Daarlerveen (gemeente Hellendoorn). De locatie is kadastraal bekend als gemeente Hellendoorn, sectie O, nummer 710.

Omschrijving van de onderzoekslocatie

De onderzoekslocatie betreft een agrarisch terrein gelegen in het buitengebied van Daarlerveen.

Afbeelding onderzoekslocatie:



Huidig gebruik

De locatie is momenteel in gebruik ten behoeve van een agrarische bestemming.

Historisch gebruik

In het verleden is het perceel voor zover bekend altijd in gebruik geweest voor agrarische doeleinden dan wel natuurdoeleinden. Ook uit een overzicht van de website bodemloket.nl blijkt dat er geen bodembedreigende activiteiten bekend zijn.

Afbeelding bodemloket:

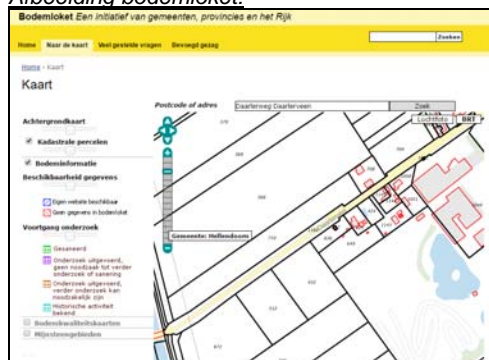

Toekomstig gebruik

Op het onderzochte perceel gaat nieuwbouw gerealiseerd worden.

Verhardingen, ophogingen, calamiteiten

Het terrein is niet verhard. Het terrein is niet opgehoogd. Op de locatie hebben zich in het verleden, voor zover bekend, geen calamiteiten voorgedaan.

Asbest

Bij het vooronderzoek zijn geen gegevens naar voren gekomen die kunnen duiden op de aanwezigheid van asbest op of in de bodem van de onderzoekslocatie.

2.2 Omgevingsgegevens

De directe omgeving van de locatie is in gebruik ten behoeve van agrarische doeleinden.

2.3 Geohydrologische gegevens

Voor de bodemgegevens en de geohydrologische informatie is gebruik gemaakt van de grondwaterkaart van Nederland (Dienst grondwaterverkenning, TNO, Delft 1972, kaartblad 41 west).

diepte (m-mv)	omschrijving
0 - 2	Matig fijn tot matig grof zand. (formatie v. Twente).
2 - 3	Grof zand. (formatie v. Twente).
3 - 9	Fijn zand. en tevens slib, klei en leem houdend. (formatie v. Twente).
9 - 21	Matig fijn tot matig grof zand. en tevens slib, klei en leem houdend. (formatie v. Kreftenheye en Urk).

Regionale grondwaterstroming

De stromingsrichting van het grondwater is regionaal Westelijk gericht. Lokaal kan de stroming van het grondwater worden beïnvloed door drainages en oppervlaktewater. Het grondwater onder de onderzoekslocatie is, voor zover bekend, niet onderhevig aan invloeden van buitenaf.

2.4 Voorgaande bodemonderzoeken

Op en in de nabije omgeving van de onderzoekslocatie hebben voorzover bekend geen voorgaande bodemonderzoeken plaatsgevonden.

2.5 Afbakening locatie voor bodemonderzoek

Het vooronderzoek is gericht op de door opdrachtgever aangegeven onderzoekslocatie. Zie tevens bijlage 1. Het onderzoek wordt geografisch begrensd door de perceelsgrenzen. Het bodemonderzoek wordt uitgevoerd op de door opdrachtgever gedefinieerde locatie. De onderzoekslocatie heeft een oppervlakte van circa 4.600 m².

3 VERWACHTINGSPATROON

3.1 Bodemonderzoek

Op basis van de in hoofdstuk 2 verstrekte (historische) informatie is vooraf bekeken in hoeverre de bodem op de onderzoekslocatie verontreinigd kan zijn. Volgens de NEN 5740 dient dan een aanname te worden gemaakt omtrent de kans op bodemverontreiniging. Er wordt hierbij onderscheid gemaakt in verdachte en niet verdachte locaties.

Op basis van het vooronderzoek zijn geen deellocaties te onderscheiden. De gehele locatie kan op basis van het vooronderzoek als niet-verdacht worden beschouwd. De hypothese luidt dan ook: De gehele locatie is onverdacht. Ten behoeve van de gehele locatie wordt de 'Onderzoeksstrategie voor een onverdachte locatie (ONV)' gehanteerd.

Indien in geen van de monsters één van de onderzochte stoffen aanwezig is in een concentratie boven de streefwaarde van de toetsingstabel uit de circulaire "Circulaire bodemsanering 2009, Staatscourant nr. 6563 3 april 2012", wordt de hypothese aangenomen.

3.2 Asbest

Bij het vooronderzoek zijn geen gegevens naar voren gekomen die kunnen duiden op de aanwezigheid van asbest op of in de bodem van de onderzoekslocatie. Teneinde een uitspraak te kunnen doen over de concentratie aan asbest kan een asbestonderzoek uitgevoerd worden conform de NEN 5707 (bodem) en/of NEN 5897 (granulaten).

Asbest is in dit onderzoek verder niet beschouwd. Wel wordt tijdens de veldwerkzaamheden gelet op het voorkomen van asbestverdachte materialen, in het opgeboorde materiaal en op de bodem van de onderzoekslocatie.

4 ONDERZOEKSOPZET

4.1 Algemeen

De onderzoekslocatie heeft een oppervlakte van circa 4.600 m². Het aantal boringen per laag, het aantal peilbuizen en het aantal te analyseren grond- en grondwatermonsters is omschreven in de NEN 5740 en is afhankelijk van de oppervlakte en eventuele verdachte (deel)locaties.

4.2 Boor- en analysefrequentie

De veldwerkzaamheden worden uitgevoerd conform de beoordelingsrichtlijn BRL-SIKB 2000 veldwerk voor milieuhygiënisch bodemonderzoek, Poelsema Veldwerkbureau is hiervoor gecertificeerd. Het veldwerk is uitgevoerd volgens de van toepassing zijnde normen die in bijlage 8 staan vermeld.

In de onderstaande tabel is de onderzoeksopzet weergegeven.

Aantal boringen (excl. peilbuizen)	Aantal peilbuizen	Analyses grond	Analyses water
11 tot ± 50 cm-mv	1	4 AS3000-pakketten grond	1 AS3000-pakket grondwater
3 tot ± 200 cm-mv			

Standaardpakket grondmonsters:

- Lutum en organische stof (volgens AS3010)(bovengrond en optioneel in de ondergrond)
- Zware metalen (Ba, Cd, Co, Cu, Hg, Pb, Mo, Ni, Zn) (volgens AS3010)
- PCB's (volgens AS3010 en AS3020)
- Polycyclische Aromatische Koolwaterstoffen (10 PAK uit Leidraad Bodembescherming, volgens AS3010)
- Minerale olie (C10-40) (volgens AS3010)

Standaardpakket grondwatermonsters:

- Zuurgraad (pH) en Geleidbaarheid (EC)
- Zware metalen (Ba, Cd, Co, Cu, Hg, Pb, Mo, Ni, Zn)(volgens AS3110)
- Vluchtige aromaten (benzeen, toluen, ethylbenzeen, xylenen, styreen, naftaleen) (volgens AS3110 en AS3130)
- Vluchtige gehalogeneerde koolwaterstoffen (vinylchloride, chloorethenen, chloormethaan, chloroform, chloorethanen, chloorpropanen en bromoform) (volgens AS3110)
- Minerale olie (C10-40), (volgens AS3110)

De boringen worden in trajecten van maximaal 50 cm bemonsterd, of anders afhankelijk van de veldwaarnemingen.

De analyses voor milieuhygiënisch bodemonderzoek zullen worden uitgevoerd volgens het accreditatieschema AS3000. De AS3000 is een richtlijn waarin de kwaliteitseisen voor laboratoria zijn vastgelegd voor al het milieuhygiënisch bodemonderzoek. AS3000 vormt één van de centrale instrumenten voor bodemonderzoek in het kader van de nieuwe Regeling Bodemkwaliteit van het ministerie voor Volksgezondheid, Ruimtelijke Ordening en Milieu. Alleen analysecertificaten van AS3000 erkende laboratoria worden dan nog geaccepteerd. Milieutechniek Rouwmaat Groenlo bv besteedt haar analyses uit aan een RVA-gecertificeerd laboratorium, welke de AS3000 erkenning in haar bezit heeft.

Een week na plaatsing wordt uit de geplaatste peilbuis met behulp van een slangenpomp een grondwatermonster genomen. Ten behoeve van de bepaling van de zware metalen wordt het grondwater in het veld gefiltreerd door een filter met een poriëngrootte van 0,45 micron.

5 RESULTATEN

5.1 Toetsingskader

De meetwaarden worden gecorrigeerd naar een standaard bodemtype met 25% lutum en 10% organische stof. Deze gestandaardiseerde meetwaarden worden berekend en getoetst conform de landelijke toetsingsmodule BoToVa (Bodem Toets- en Validatieservice). De gemeten waarden staan vermeld op het analysecertificaat welke als bijlage zijn toegevoegd.

De omgerekende waarden van de onderzochte monsters worden vergeleken met de waarden van de toetsingstabel uit de "Circulaire bodemsanering 2009, Staatscourant nr. Staatscourant nr. 6563 3 april 2012".

De in deze tabel genoemde toetsingswaarden hebben de volgende betekenis:

achtergrond-/streefwaarde = referentiewaarde
toetsingswaarde = toetsingswaarde voor nader onderzoek ($\frac{1}{2}$ (S- + I- waarde))
interventiewaarde = toetsingswaarde voor sanering of saneringsonderzoek

Voor de beoordeling van de verontreinigingssituatie wordt behalve met de toetsingstabel, ook rekening gehouden met de zintuiglijke waarnemingen en eventueel met het gebruik van de bodem. Bij de beoordeling worden de volgende termen toegepast:

kleiner dan de achtergrond-/streefwaarde = niet verontreinigd
tussen achtergrond-/streefwaarde en toetsingswaarde = licht verontreinigd
tussen toetsingswaarde en interventiewaarde = matig verontreinigd
groter dan de interventiewaarde = sterk verontreinigd

De locatie wordt als verontreinigd beschouwd, indien in een (meng)monster stoffen aanwezig zijn in een concentratie hoger dan de streefwaarde. Overschrijding van de toetsingswaarde houdt in dat er een vermoeden van ernstige bodemverontreiniging bestaat en dat een nader onderzoek moet worden uitgevoerd. Als voor tenminste één stof de gemiddelde concentratie van minimaal 25 m³ grond of 100 m³ grondwater hoger is dan de interventiewaarde is het vermoeden van ernstige bodemverontreiniging bevestigd.

5.2 Verrichte werkzaamheden

De veldwerkzaamheden zijn door Poelsema Veldwerkbureau (Dhr. N. van Veen) uitgevoerd op 3 en 22 augustus 2016. In de volgende tabel zijn de verrichte werkzaamheden weergegeven:

Aantal boringen (excl. peilbuizen)	Aantal peilbuizen
11 boringen (03, 04, 05, 06, 07, 08, 10, 11, 12, 14, 15) tot ± 50 cm-mv	1 peilbuis (01) filterstelling 85-185 cm-mv
3 boringen (02, 09, 13) tot ± 200 cm-mv	

Op de tekening in bijlage 1c staan de diverse boringen weergegeven. De boorbeschrijvingen staan beschreven in bijlage 2.

Het opgeboorde materiaal is beoordeeld op korrelgrootte (=textuur), kleur, geur en andere bijzonderheden. De eventuele aanwezigheid van olie is aan de hand van een afwijkende bodemkleur (veelal blauwgrijs) en oliegeur beoordeeld. Bovendien is de grond ondergedompeld in water. Indien er een oliefilm op het water ontstaat, kan aan de hand van de dikte en de kleurschakering van de oliefilm het olieproduct indicatief beoordeeld worden. Deze test wordt een oliewaterreactie genoemd. De geur, kleur en de oliewaterreactie geven samen een indruk van de mate en soort olieverontreiniging.

5.3 Lokale bodemopbouw

De bovengrond bestaat overwegend uit donkerbruin, matig fijn zand. Daaronder bestaat de ondergrond overwegend uit beige/grijs, matig fijn zand. Tijdens de monsternamen bedroeg de grondwaterstand 105 cm-mv voor peilbuis 01. De complete omschrijvingen van de boorprofielen staan vermeld in bijlage 2.

5.4 Zintuiglijke waargenomen bijzonderheden

Zintuiglijk zijn er geen afwijkingen waargenomen. Tevens is gelet op het voorkomen van asbest. Visueel is op de bodem en in het opgeboorde materiaal geen asbestverdacht materiaal waargenomen. Teneinde een uitspraak te kunnen doen over de concentratie aan asbest kan een asbestonderzoek uitgevoerd worden conform de NEN 5707 (bodem) en/of NEN 5897 (granulaten). Asbest is in dit onderzoek verder niet beschouwd.

5.5 Metingen watermonstername

Tijdens bemonstering van het grondwater, zijn de volgende metingen uitgevoerd:

Code	Plaatsingsdatum	Bemonsteringsdatum	Filterstelling (cm-mv)	Grondwaterstand (cm-mv)	Zuurgraad pH	Geleidbaarheid EGV ($\mu\text{S/cm}$)	Troebelheid (NTU)
01	3-8-2016	22-8-2016	85-185	105	5,4	490	16,9

Geen van de gemeten waarden van de zuurgraad en de geleidbaarheid wijkt duidelijk af van de waarde, welke gezien de natuurlijke omstandigheden verwacht kan worden. De waarde van de troebelheid is verhoogd t.o.v. de natuurlijke achtergrondwaarde (tussen 0 en 10 NTU). Door deze hoge troebelheid kan een overschatting van organische parameters ten gevolge hebben.

5.6 Samenstelling (meng)monsters en chemische analyses

Op basis van de zintuiglijke waarnemingen zijn (meng)monsters samengesteld van de grond. Bij het samenstellen van mengmonsters bedraagt de laagdikte waarover wordt gemengd in principe 0,5 meter; alleen bij een gelijke bodemkarakteristiek kunnen monsters worden gemengd over een grotere laagdikte. Verschillende grondsoorten (bijvoorbeeld klei, zand en veen) mogen niet worden vermengd.

In onderstaande tabel zijn de verschillende (meng)monsters en de uitgevoerde analyses weergegeven.

Monster	Samenstelling	Traject (cm-mv)	Analyse
MM01	01.1(g) (0-30), 02.1(g) (0-50), 03.1(g) (0-30), 04.1(g) (0-30), 05.1(g) (0-50), 06.1(g) (0-50), 07.1(g) (0-30), 08.1(g) (0-30)	0-50	AS3000-pakket grond
MM02	01.3(g) (50-100), 01.4(g) (100-150), 01.5(g) (150-200), 02.2(g) (50-70), 02.3(g) (70-100), 02.4(g) (100-150), 02.5(g) (150-200)	50-200	AS3000-pakket grond
MM03	09.1(g), 10.1(g), 11.1(g), 12.1(g), 13.1(g), 14.1(g), 15.1(g)	0-50	AS3000-pakket grond
MM04	09.3(g), 09.4(g), 09.5(g), 13.3(g), 13.4(g), 13.5(g)	50-200	AS3000-pakket grond
01		85-185	AS3000-pakket grondwater

Motivatie:

MM01 en MM03 zijn samengesteld uit de individuele grondmonsters van de bovengrond.

MM2 en MM04 zijn samengesteld uit de individuele grondmonsters van de ondergrond.

5.7 Analyseresultaten

In bijlage 3 zijn de analyserapporten van de grond opgenomen en in bijlage 4 van het grondwater. De toetsingstabellen van de complete analyseresultaten zijn weergegeven in bijlage 5. Indien een "kleiner dan (< en <d)" teken vermeld staat bij de uitslag van een analyse, is de aangetroffen waarde kleiner dan de detectiegrens van het analysetoestel.

In de onderstaande tabel(len) worden de concentraties aangegeven, die de Achtergrondwaarde/Streefwaarde van de betreffende component overschrijden. De analyseresultaten voor grond zijn omgerekend naar een standaardbodem met in achtname van de bepaalde organische stof- en lutumpercentages zoals deze in de tabellen zijn gepresenteerd. In de onderstaande tabellen worden de omgerekende waarden aangegeven.

Grondmonsters	
Verbinding	MM03 (mg/kg.ds)
Metalen	
Lood	228 +
PAK	
PAK (10) (0.7 factor)	3,19 +
MM03: 09.1(g), 10.1(g), 11.1(g), 12.1(g), 13.1(g), 14.1(g), 15.1(g) (0-50 cm-mv)	

Betekenis van de tekens en afkortingen:

Blanco: geen toetsingswaarde vastgesteld, i: indicatieve norm, !: overschrijding echter niet alle normen bekend,

-*: separate gehalten zijn onder achtergrondwaarde of detectiegrens,

-: onder achtergrondwaarde of detectiegrens, +: tussen achtergrondwaarde en $\frac{1}{2}(AW+I)$,

++: tussen $\frac{1}{2}(AW+I)$ en interventiewaarde, +++: boven interventiewaarde, n.b.: niet bepaald.

Grondwatermonster	
Verbinding	01 (µg/liter)
Metalen	
Barium	150 +
Nikkel	120 +++
Zink	93 +
01: (85-185 cm-mv)	

Betekenis van de tekens en afkortingen:

Blanco: geen toetsingswaarde vastgesteld, i: indicatieve norm, !: overschrijding echter niet alle normen bekend,

-*: separate gehalten zijn onder streefwaarde of detectiegrens,

-: onder streefwaarde of detectiegrens, +: tussen streefwaarde en $\frac{1}{2}(S+I)$,

++: tussen $\frac{1}{2}(S+I)$ en interventiewaarde, +++: boven interventiewaarde, n.b.: niet bepaald.

5.8 Interpretatie analyseresultaten

Uit de analyseresultaten met betrekking tot de grond blijkt dat:

- grondmengmonster MM03 licht verontreinigd is met Lood en PAK.

In de overige grondmengmonsters is geen van de onderzochte stoffen aangetroffen in een concentratie boven de achtergrondwaarde of de detectiegrens van de desbetreffende stof.

Uit de analyseresultaten met betrekking tot het grondwater blijkt dat:

- het grondwatermonster 01 sterk verontreinigd is met Nikkel en licht verontreinigd is met Barium en Zink.

6 CONCLUSIES EN AANBEVELINGEN

6.1 Algemeen

In opdracht van BJJ heeft Milieutechniek Rouwmaat Groenlo bv op 3 en 22 augustus 2016 een verkennend bodemonderzoek laten verrichten ter plaatse van het perceel aan de Daarlerweg (ong.) te Daarlerveen (gemeente Hellendoorn). Aanleiding voor het bodemonderzoek zijn voorgenomen bouwactiviteiten. Doel van dit onderzoek is om de algemene bodemkwaliteit te bepalen ter plaatse van de onderzoekslocatie, waarmee bekeken kan worden in hoeverre deze bodemkwaliteit een belemmering kan vormen voor het beoogde gebruik en/of de voorgenomen ontwikkelingen.

6.2 Verwachtingspatroon

De gehele locatie kan op basis van het vooronderzoek als niet-verdacht worden beschouwd. Bij het vooronderzoek zijn geen gegevens naar voren gekomen die kunnen duiden op de aanwezigheid van asbest op of in de bodem van de onderzoekslocatie. Het is niet bekend of op de onderzoekslocatie Asbest in de bodem aanwezig is.

Teneinde een uitspraak te kunnen doen over de concentratie aan asbest kan een asbestonderzoek uitgevoerd worden conform de NEN 5707 (bodem) en/of NEN 5897 (granulaten). Asbest is in dit onderzoek verder niet beschouwd.

6.3 Resultaten

De bovengrond bestaat overwegend uit donkerbruin, matig fijn zand. Daaronder bestaat de ondergrond overwegend uit beige/grijs, matig fijn zand. Tijdens de monsternamen bedroeg de grondwaterstand 105 cm-mv voor peilbuis 01.

Tijdens de veldwerkzaamheden is gelet op het voorkomen van asbest. Visueel is op de bodem en in het opgeboorde materiaal geen asbestverdacht materiaal waargenomen. Zintuiglijk zijn er geen afwijkingen waargenomen.

Op basis van de analysesresultaten kan geconcludeerd worden dat:

- (a) de grond licht verontreinigd is met Lood en PAK;
- (b) het grondwater licht verontreinigd is met Barium en Zink;
- (c) het grondwater sterk verontreinigd is met Nikkel.

Het is bekend dat in het grondwater zware metalen in sterk fluctuerende gehalten kunnen voorkomen, zowel door natuurlijke bronnen als door menselijke activiteiten veroorzaakt (vermesting). De gehalten betreffen dan (natuurlijke) achtergrondwaarden.

De verhoogde gehalten PAK in de grond worden (deels) waarschijnlijk veroorzaakt door antropogene bestanddelen (puin/kooldeeltjes) en/of door microscopisch kleine deeltjes (bijv. roet). Het betreffen dan diffuus verspreide verontreinigingen.

6.4 Slotconclusie en aanbevelingen

De hypothese "De gehele locatie is onverdacht" dient verworpen te worden. Op basis van de onderzoeksresultaten is een nader onderzoek, naar onze mening, niet noodzakelijk, ondanks het sterk verhoogde gehalte nikkel in het grondwater.

Het is bekend dat in het grondwater zware metalen in sterk fluctuerende gehalten kunnen voorkomen, zowel door natuurlijke bronnen als door menselijke activiteiten veroorzaakt (vermesting). De nikkel verontreiniging in het grondwater overschrijdt de interventiewaarde waarbij in formeel gezien een naderonderzoek noodzakelijk is. Mogelijk komt het verhoogde gehalte nikkel van nature voor in de bodem. Er zijn geen verhoogde gehalten aan nikkel in de grond aangetroffen welke zouden kunnen duiden op een potentiële bron. Verder zijn er geen antropogene bronnen aan te wijzen. Alles wijst dus op een natuurlijke oorsprong.

Eventueel vrijkomende grond kan niet zondermeer in het grondverkeer worden opgenomen. Mocht de grond naar elders worden getransporteerd, dient te worden nagegaan in hoeverre de kwaliteit van de af te voeren grond overeenstemt met de verwerkingsmogelijkheden die voor de betreffende stort- c.q. hergebruikslocatie gelden. Deze zijn geformuleerd in het Besluit bodemkwaliteit. Aanbevolen wordt dan ook de eindverwerkingslocatie in overleg met het bevoegd gezag vast te stellen. Mocht grondwater onttrokken worden t.b.v. bemaling, dient bekeken te worden in hoeverre de grondwaterkwaliteit de lozingsnormen overschrijdt. Ondanks de zorgvuldigheid waarmee het onderzoek is uitgevoerd, is het altijd mogelijk dat eventueel lokaal voorkomende verontreinigingen niet zijn ontdekt.

BIJLAGE 1^A

TOPOGRAFISCHE KAART



Deze kaart is noordgericht.

Schaal 1: 12500

 Hier bevindt zich Kadastraal object HELLEENDOORN O 710 Daarlerweg , DAARLERVEEN CC-BY Kadaster.



<p>BEBOUWING</p> <p>a bebouwd gebied b gebouwen c hoogbouw d kas</p> <p>WEGEN</p> <p>autosnelweg hoofdweg met gescheiden rijbanen hoofdweg regionale weg met gescheiden rijbanen regionale weg lokale weg met gescheiden rijbanen lokale weg weg met losse of slechte verharding onverharde weg straat/overige weg voetgangersgebied fietspad pad, voetpad weg in aanleg</p> <p>viaduct aquaduct tunnel vaste brug beweegbare brug brug op pijlers</p>	<p>SPOORWEGEN</p> <p>spoorweg: enkelspoor spoorweg: meersporig</p> <p>a station b spoorweg in tunnel tramweg</p> <p>a sneltram b sneltramhalte a metro bovengronds b metrostation</p> <p>HYDROGRAFIE</p> <p>waterloop: smaller dan 3 m waterloop: 3-6 m breed waterloop: breder dan 6 m</p> <p>a schutsluis b stuwen c koedam a duiker b grondduiker c afsluitbare duiker</p> <p>BODEMGEBRUIK</p> <p>a grasland met sloten b akkerland met greppels c boomgaard d fruitkwekerij e boomkwekerij f grasland met populierenopstand g loofbos h naaldbos i gemengd bos j griend k heide l zand m drasland, moeras n rietland o dodenakker, begraafplaats p overig bodemgebruik</p>	<p>OVERIGE SYMBOLEN</p> <p>a religieus gebouw b toren, hoge koepel c religieus gebouw met toren d markant object e watertoren f vuurtoren a gemeentehuis b postkantoor c politiebureau d wegwijzer a kapel b kruis c vlampijp d telescoop a windmolen b waterradmolen c windmotor d windturbine a oliepompijninstallatie b seinmast c zendmast a hunebed b monument c gemaal a kampeerterrin b sportcomplex c ziekenhuis a Pl b Gp c . a paal b grenspunt c boom schietbaan afrastrering hoogspanningsleiding met mast muur geluidswering</p>
--	---	--

BIJLAGE 1^B

KADASTRALE KAART MET GEGEVENS







12345	Deze kaart is noordgericht	Schaal 1:2000		
25	Perceelnummer	Kadastrale gemeente		HELLENDOORN
	Huisnummer	Sectie		O
	Vastgestelde kadastrale grens	Perceel	710	
	Voorlopige kadastrale grens			
	Administratieve kadastrale grens			
	Bebouwing			
	Overige topografie			
<p>Voor een eensluitend uittreksel, Apeldoorn, 7 september 2016 De bewaarder van het kadaster en de openbare registers</p>		<p>Aan dit uittreksel kunnen geen betrouwbare maten worden ontleend. De Dienst voor het kadaster en de openbare registers behoudt zich de intellectuele eigendomsrechten voor, waaronder het auteursrecht en het databankenrecht.</p>		

BIJLAGE 1^c

SITUATIETEKENING MET MONSTERNAMEPUNTEN



Legenda

-  Bebouwing
-  Locatiegrens
-  Boring ondiep
-  Boring diep
-  Peilbuis

Situatietekening met monsternamepunten

A4

Bodemonderzoek Daarlerweg (ong.) Daarlerveen

SCHAAL: 1:750

PROJECTNUMMER: 16308

GETEKEND: JNI

DATUM: 7-9-2016













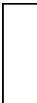

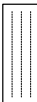

BIJLAGE: 1C

BIJLAGE 2

BOORBESCHRIJVINGEN

Betekenis van afkortingen

G/g	: grind/grindig		O/o	: Olie		Blinde buis	:	
Z/z	: zand/zandig		P/p	: Puin		Filter	:	
L/s	: leem/siltig		T/t	: Stoeptegels		Grondwaterst.	:	
K/k	: klei/kleig							
V/h	: veen/humeus							
m	: mineraal arm							
	Overig							
			Ongeroerd monster	:		Geroerd monster	:	

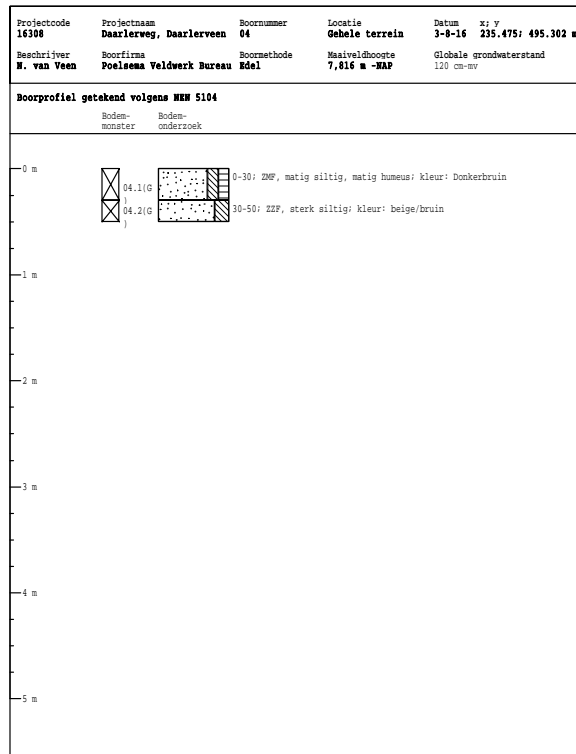
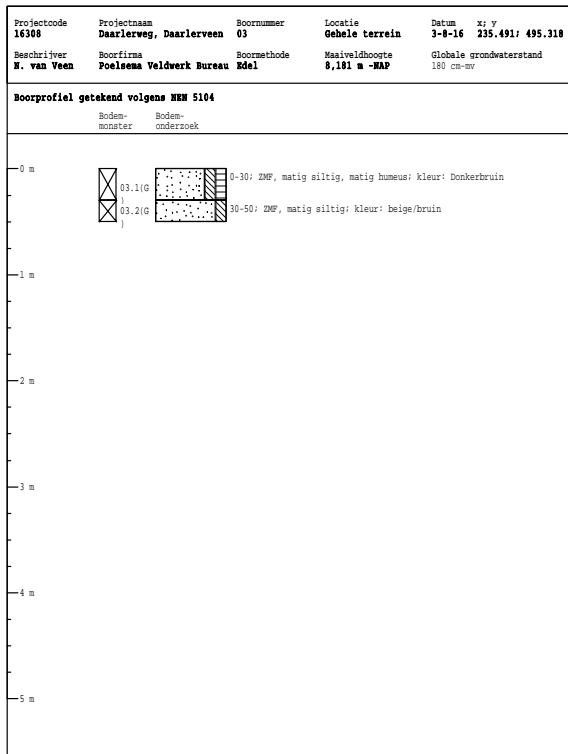
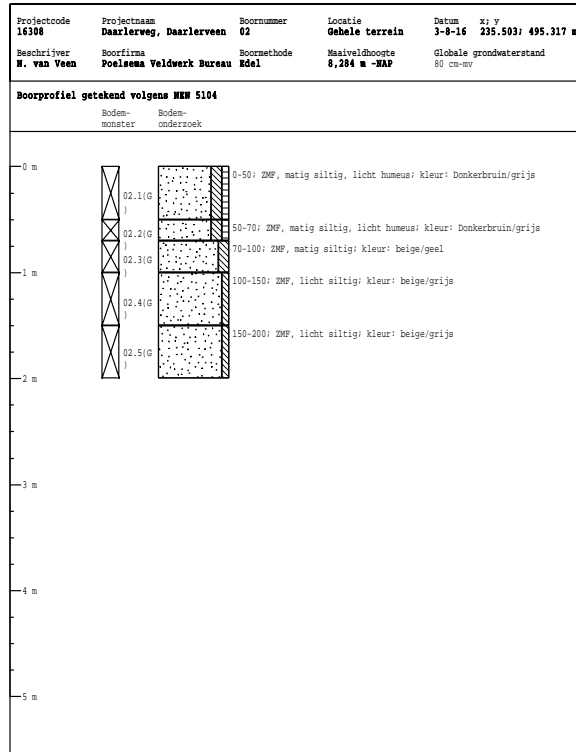
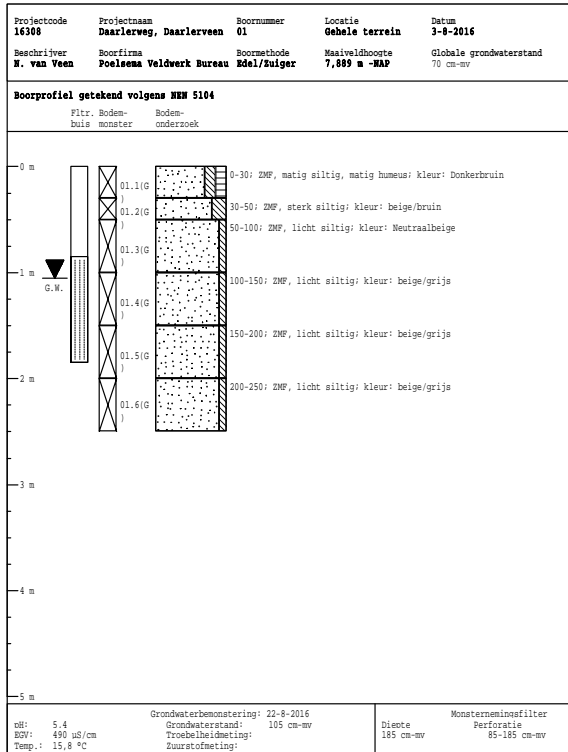

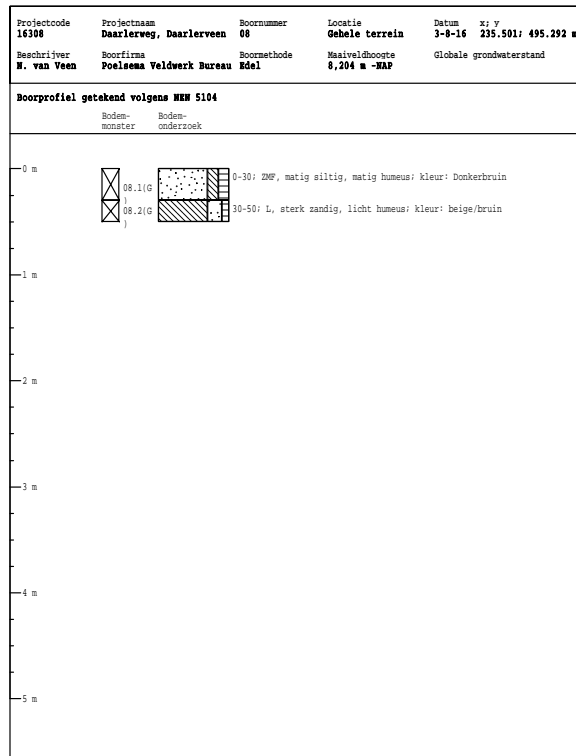
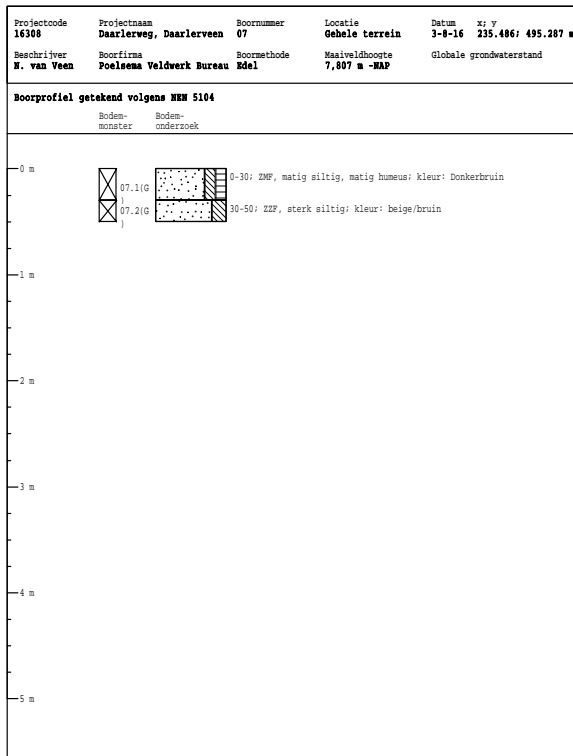
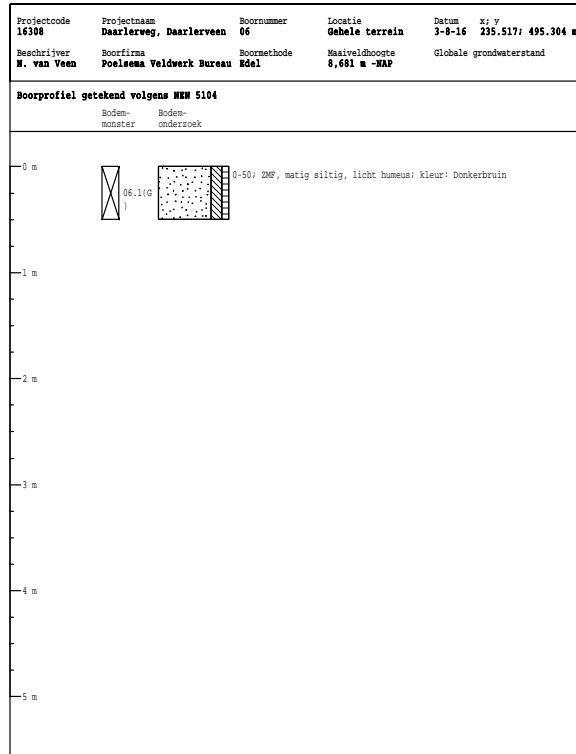
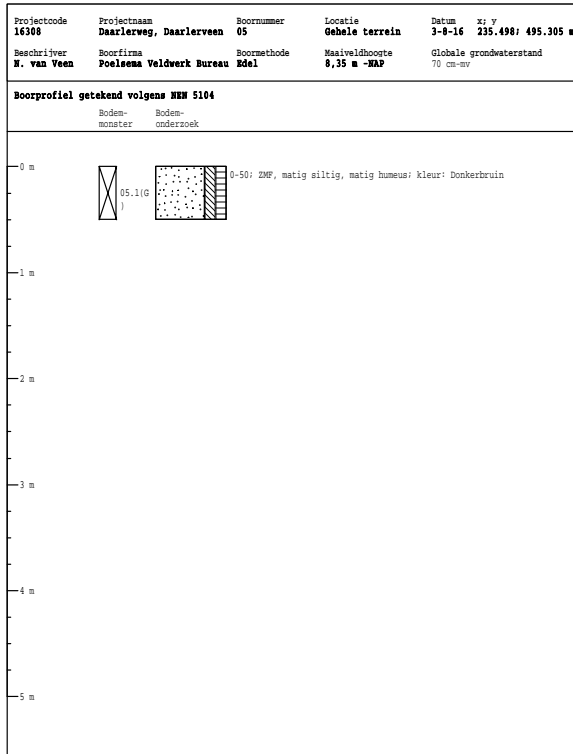

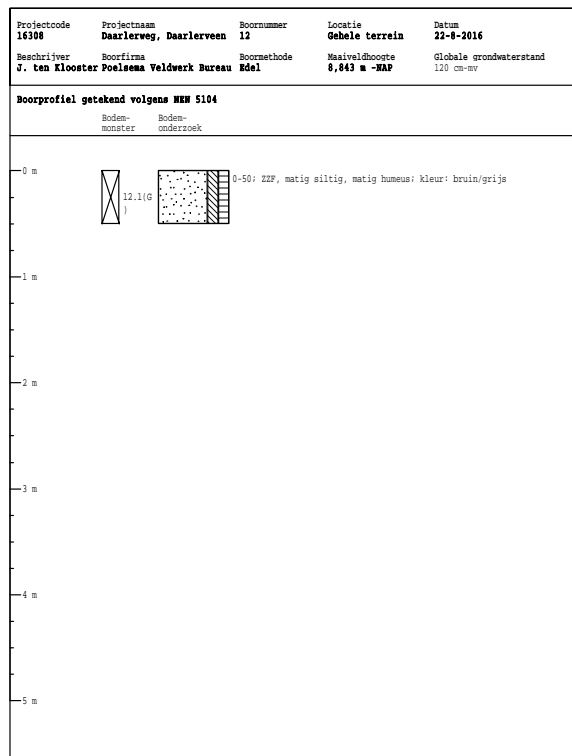
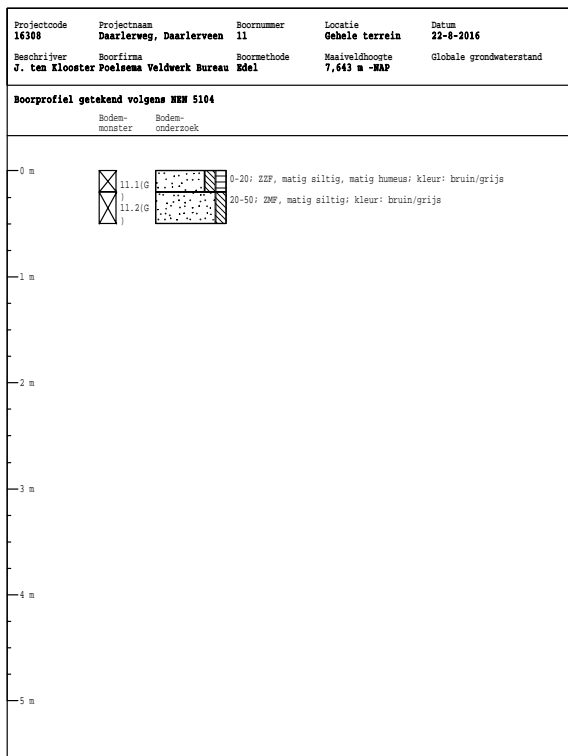
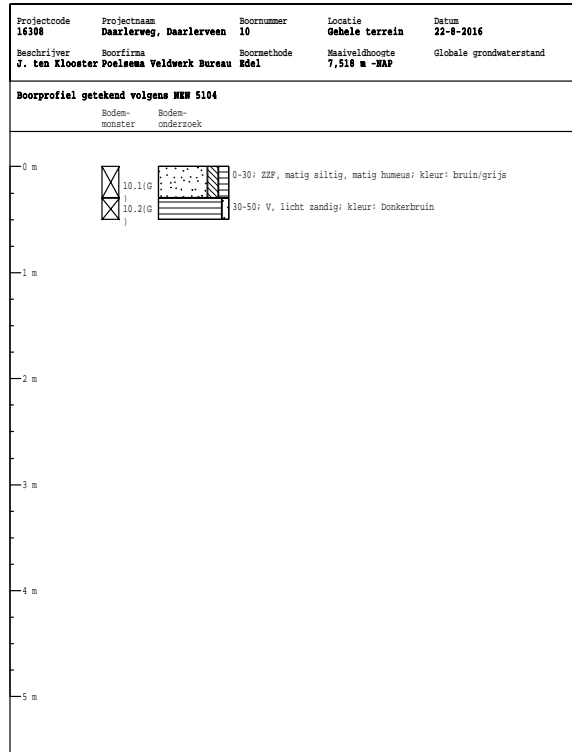
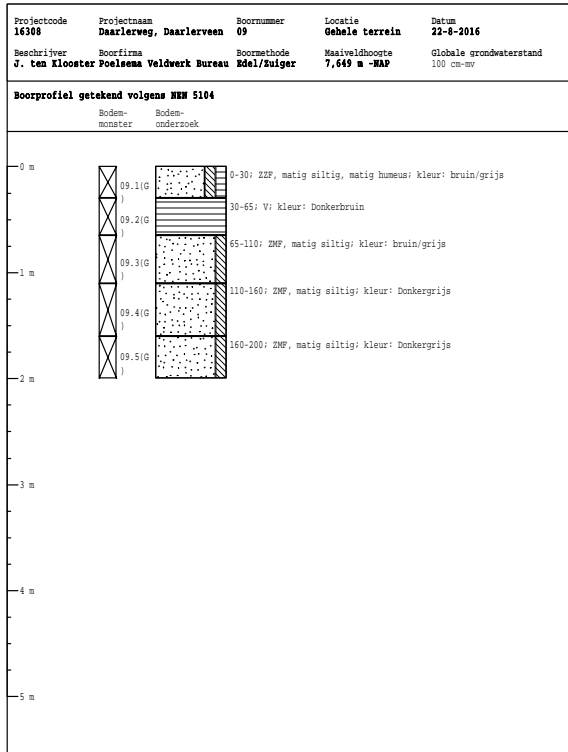

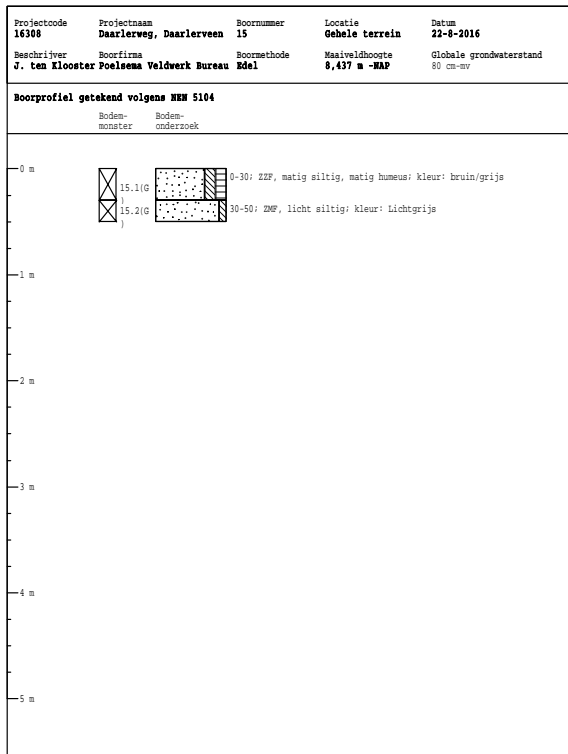
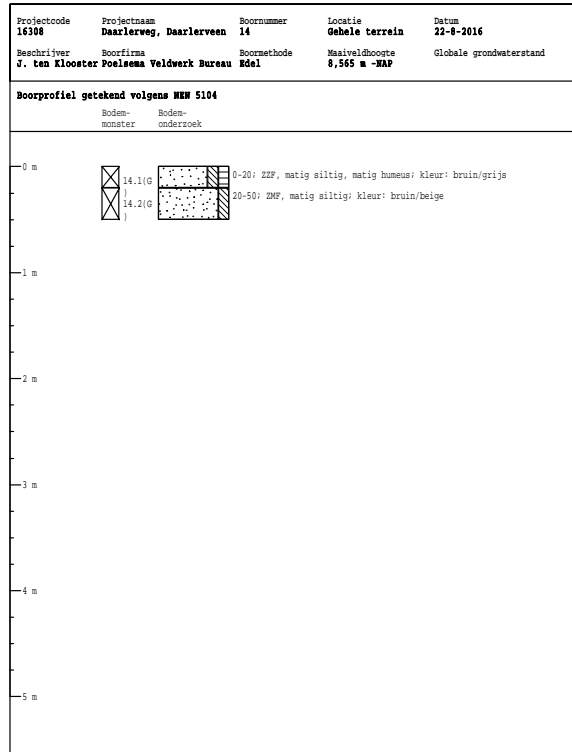
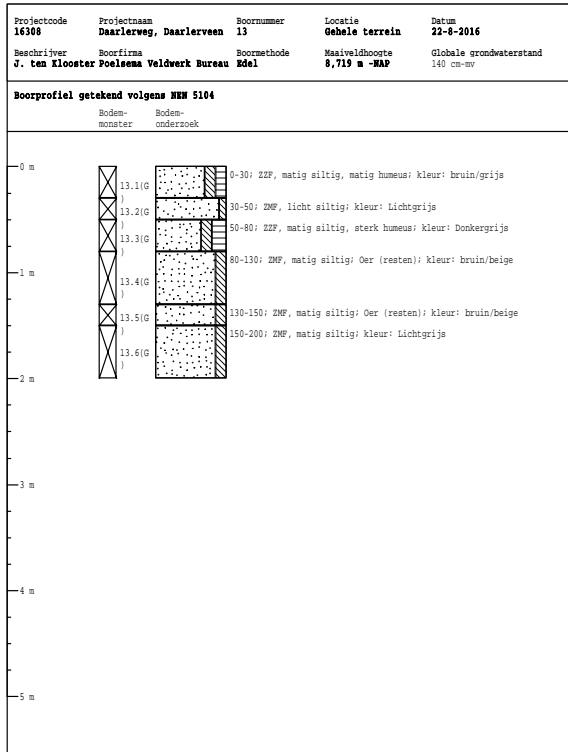

BIJLAGE 3

ANALYSERAPPORTEN GROND



Analysereport

Milieutechniek Rouwmaat Groenlo B.V.

Nico Looman

Den Sliem 93

7141 JG GROENLO

Blad 1 van 7

Uw projectnaam : Daarlerweg, Daarlerveen
Uw projectnummer : 16308
ALcontrol rapportnummer : 12354937, versienummer: 1
Rapport-verificatienummer : EPNPPU1V

Rotterdam, 12-08-2016

Geachte heer/mevrouw,

Hierbij ontvangt u de analyse resultaten van het laboratoriumonderzoek ten behoeve van uw project 16308. Het onderzoek werd uitgevoerd conform uw opdracht. De gerapporteerde resultaten hebben uitsluitend betrekking op de geteste monsters. De door u aangegeven omschrijvingen voor de monsters en het project zijn overgenomen in dit analysereport.

Het onderzoek is, met uitzondering van eventueel door derden uitgevoerd onderzoek, uitgevoerd door ALcontrol B.V., gevestigd aan de Steenhouwerstraat 15 in Rotterdam (NL).

Dit analysereport bestaat inclusief bijlagen uit 7 pagina's. In geval van een versienummer van '2' of hoger vervallen de voorgaande versies. Alle bijlagen maken onlosmakelijk onderdeel uit van het rapport. Alleen vermenigvuldiging van het hele rapport is toegestaan.

Mocht u vragen en/of opmerkingen hebben naar aanleiding van dit rapport, bijvoorbeeld als u nadere informatie nodig heeft over de meetonzekerheid van de analyseresultaten in dit rapport, dan verzoeken wij u vriendelijk contact op te nemen met de afdeling Customer Support.

Wij vertrouwen er op u met deze informatie van dienst te zijn.

Hoogachtend,

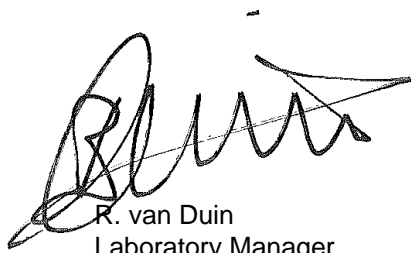

R. van Duin
Laboratory Manager



Milieutechniek Rouwmaat Groenlo B.V.
Nico Looman

Analyserapport

Blad 2 van 7

Projectnaam Daarlerweg, Daarlerveen
Projectnummer 16308
Rapportnummer 12354937 - 1

Orderdatum 08-08-2016
Startdatum 08-08-2016
Rapportagedatum 12-08-2016

Nummer	Monstersoort	Monsterspecificatie		
001	Grond (AS3000)	MM01		
002	Grond (AS3000)	MM02		

Analyse	Eenheid	Q	001	002
droge stof	gew.-%	S	77.5	81.1
gewicht artefacten	g	S	<1	<1
aard van de artefacten	-	S	geen	geen
organische stof (gloeiverlies)	% vd DS	S	12.1	0.9
<i>KORRELGROOTTEVERDELING</i>				
lutum (bodem)	% vd DS	S	1.3	2.9
<i>METALEN</i>				
barium	mg/kgds	S	21	<20
cadmium	mg/kgds	S	0.25	<0.2
kobalt	mg/kgds	S	<1.5	<1.5
koper	mg/kgds	S	9.2	<5
kwik	mg/kgds	S	<0.05	<0.05
lood	mg/kgds	S	15	<10
molybdeen	mg/kgds	S	<0.5	<0.5
nikkel	mg/kgds	S	3.2	<3
zink	mg/kgds	S	37	<20
<i>POLYCYCLISCHE AROMATISCHE KOOLWATERSTOFFEN</i>				
naftaleen	mg/kgds	S	<0.01	<0.01
fenantreen	mg/kgds	S	0.03	<0.01
antraceen	mg/kgds	S	<0.01	<0.01
fluoranteen	mg/kgds	S	0.09	<0.01
benzo(a)antraceen	mg/kgds	S	0.05	<0.01
chryseen	mg/kgds	S	0.06	<0.01
benzo(k)fluoranteen	mg/kgds	S	0.04	<0.01
benzo(a)pyreen	mg/kgds	S	0.04	<0.01
benzo(ghi)peryleen	mg/kgds	S	0.03	<0.01
indeno(1,2,3-cd)pyreen	mg/kgds	S	0.04 ¹⁾	<0.01
pak-totaal (10 van VROM) (0.7 factor)	mg/kgds	S	0.394 ²⁾	0.07 ²⁾
<i>POLYCHLOORBIFENYLEN (PCB)</i>				
PCB 28	µg/kgds	S	<1	<1
PCB 52	µg/kgds	S	<1	<1
PCB 101	µg/kgds	S	<1	<1
PCB 118	µg/kgds	S	<1	<1
PCB 138	µg/kgds	S	<1	<1
PCB 153	µg/kgds	S	<1	<1
PCB 180	µg/kgds	S	<1	<1
som PCB (7) (0.7 factor)	µg/kgds	S	4.9 ²⁾	4.9 ²⁾

MINERALE OLIE

De met S gemerkte analyses zijn geaccrediteerd en vallen onder de AS3000-erkenning.

Paraaf :





Projectnaam Daarlerweg, Daarlerveen
Projectnummer 16308
Rapportnummer 12354937 - 1

Orderdatum 08-08-2016
Startdatum 08-08-2016
Rapportagedatum 12-08-2016

Nummer	Monstersoort	Monsterspecificatie
001	Grond (AS3000)	MM01
002	Grond (AS3000)	MM02

Analyse	Eenheid	Q	001	002
fractie C10-C12	mg/kgds		<5	<5
fractie C12-C22	mg/kgds		<5	<5
fractie C22-C30	mg/kgds		11	<5
fractie C30-C40	mg/kgds		12	<5
totaal olie C10 - C40	mg/kgds	S	20	<20

De met S gemerkte analyses zijn geaccrediteerd en vallen onder de AS3000-erkenning.

Paraaf :





Milieutechniek Rouwmaat Groenlo B.V.
Nico Looman

Analyserapport

Blad 4 van 7

Projectnaam Daarlerweg, Daarlerveen
Projectnummer 16308
Rapportnummer 12354937 - 1

Orderdatum 08-08-2016
Startdatum 08-08-2016
Rapportagedatum 12-08-2016

Monster beschrijvingen

- 001 * De monstervoorbehandeling en analyses zijn uitgevoerd conform Accreditatieschema AS3000, dit geldt alleen voor de analyses die worden gerapporteerd met het "S" kenmerk.
- 002 * De monstervoorbehandeling en analyses zijn uitgevoerd conform Accreditatieschema AS3000, dit geldt alleen voor de analyses die worden gerapporteerd met het "S" kenmerk.

Voetnoten

- 1 Het gehalte is indicatief i.v.m. de aanwezigheid van componenten die een storende invloed hebben op de meting.
- 2 De sommatie na verrekening van de 0.7 factor voor <-waarden volgens BoToVa.

Paraaf :



Milieutechniek Rouwmaat Groenlo B.V.
Nico Looman

Analyserapport

Blad 5 van 7

Projectnaam Daarlerweg, Daarlerveen
Projectnummer 16308
Rapportnummer 12354937 - 1

Orderdatum 08-08-2016
Startdatum 08-08-2016
Rapportagedatum 12-08-2016

Analyse	Monstersoort	Relatie tot norm
droge stof	Grond (AS3000)	Grond: Gelijkwaardig aan ISO 11465 en gelijkwaardig aan NEN-EN 15934. Grond (AS3000): conform AS3010-2 en gelijkwaardig aan NEN-EN 15934
gewicht artefacten	Grond (AS3000)	Conform AS3000 en conform NEN-EN 16179
aard van de artefacten	Grond (AS3000)	Idem
organische stof (gloeiverlies)	Grond (AS3000)	Grond: gelijkwaardig aan NEN 5754. Grond (AS3000): conform AS3010-3
lutum (bodem)	Grond (AS3000)	Grond: eigen methode. Grond (AS3000): conform AS3010-4
barium	Grond (AS3000)	Conform AS3010-5, conform NEN 6950 (ontsluiting conform NEN 6961, meting conform NEN 6966) eigen methode (ontsluiting conform NEN 6961, meting conform ISO 22036).
cadmium	Grond (AS3000)	Idem
kobalt	Grond (AS3000)	Idem
koper	Grond (AS3000)	Idem
kwik	Grond (AS3000)	Conform AS3010-5 en conform NEN 6950 (ontsluiting conform NEN 6961, meting conform NEN-ISO 16772)
lood	Grond (AS3000)	Conform AS3010-5, conform NEN 6950 (ontsluiting conform NEN 6961, meting conform NEN 6966) eigen methode (ontsluiting conform NEN 6961, meting conform ISO 22036).
molybdeen	Grond (AS3000)	Idem
nikkel	Grond (AS3000)	Idem
zink	Grond (AS3000)	Idem
naftaleen	Grond (AS3000)	Conform AS3010-6
fenantreen	Grond (AS3000)	Idem
antraceen	Grond (AS3000)	Idem
fluoranteen	Grond (AS3000)	Idem
benzo(a)antraceen	Grond (AS3000)	Idem
chryseen	Grond (AS3000)	Idem
benzo(k)fluoranteen	Grond (AS3000)	Idem
benzo(a)pyreen	Grond (AS3000)	Idem
benzo(ghi)peryleen	Grond (AS3000)	Idem
indeno(1,2,3-cd)pyreen	Grond (AS3000)	Idem
pak-totaal (10 van VROM) (0.7 factor)	Grond (AS3000)	Idem
PCB 28	Grond (AS3000)	Conform AS3010-8
PCB 52	Grond (AS3000)	Idem
PCB 101	Grond (AS3000)	Idem
PCB 118	Grond (AS3000)	Idem
PCB 138	Grond (AS3000)	Idem
PCB 153	Grond (AS3000)	Idem
PCB 180	Grond (AS3000)	Idem
som PCB (7) (0.7 factor)	Grond (AS3000)	Idem
totaal olie C10 - C40	Grond (AS3000)	Conform prestatieblad 3010-7 Gelijkwaardig aan NEN-EN-ISO 16703

Monster	Barcode	Aanlevering	Monstername	Verpakking
001	Y5811208	03-08-2016	03-08-2016	ALC201
001	Y5811204	03-08-2016	03-08-2016	ALC201
001	Y5811162	03-08-2016	03-08-2016	ALC201
001	Y5812207	03-08-2016	03-08-2016	ALC201
001	Y5811170	03-08-2016	03-08-2016	ALC201
001	Y5811202	03-08-2016	03-08-2016	ALC201
001	Y5811203	03-08-2016	03-08-2016	ALC201

Paraaf :





Milieutechniek Rouwmaat Groenlo B.V.
Nico Looman

Analysereport

Blad 6 van 7

Projectnaam Daarlerweg, Daarlerveen
Projectnummer 16308
Rapportnummer 12354937 - 1

Orderdatum 08-08-2016
Startdatum 08-08-2016
Rapportagedatum 12-08-2016

Monster	Barcode	Aanlevering	Monstername	Verpakking
001	Y5812198	03-08-2016	03-08-2016	ALC201
002	Y5812197	03-08-2016	03-08-2016	ALC201
002	Y5812192	03-08-2016	03-08-2016	ALC201
002	Y5812153	03-08-2016	03-08-2016	ALC201
002	Y5812196	03-08-2016	03-08-2016	ALC201
002	Y5812204	03-08-2016	03-08-2016	ALC201
002	Y5812199	03-08-2016	03-08-2016	ALC201
002	Y5812203	03-08-2016	03-08-2016	ALC201

Paraaf :





Analyserapport

Projectnaam Daarlerweg, Daarlerveen
Projectnummer 16308
Rapportnummer 12354937 - 1

Orderdatum 08-08-2016
Startdatum 08-08-2016
Rapportagedatum 12-08-2016

Monsternummer: 001
Monster beschrijvingen MM01

Karakterisering naar alkaantraject

benzine	C9-C14
kerosine en petroleum	C10-C16
diesel en gasolie	C10-C28
motorolie	C20-C36
stookolie	C10-C36

De C10 en C40 pieken zijn toegevoegd door het laboratorium en worden gebruikt als interne standaard.

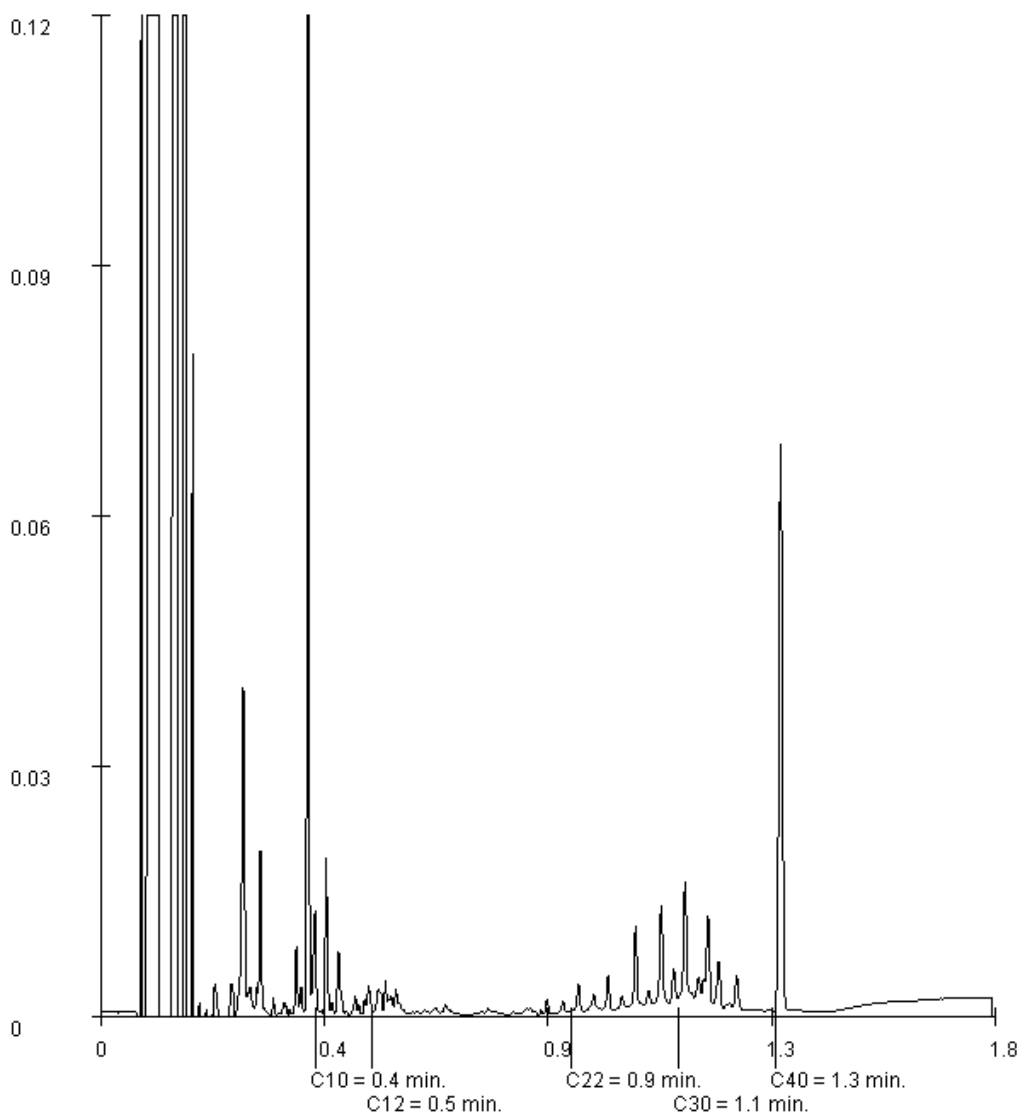

Paraaf :



Analyserapport

Milieutechniek Rouwmaat Groenlo B.V.

Henk Broekhuijsen

Den Sliem 93

7141 JG GROENLO

Blad 1 van 7

Uw projectnaam : Daarlerweg, Daarlerveen
Uw projectnummer : 16308
ALcontrol rapportnummer : 12363159, versienummer: 1
Rapport-verificatienummer : 8MLIADHP

Rotterdam, 26-08-2016

Geachte heer/mevrouw,

Hierbij ontvangt u de analyse resultaten van het laboratoriumonderzoek ten behoeve van uw project 16308. Het onderzoek werd uitgevoerd conform uw opdracht. De gerapporteerde resultaten hebben uitsluitend betrekking op de geteste monsters. De door u aangegeven omschrijvingen voor de monsters en het project zijn overgenomen in dit analyserapport.

Het onderzoek is, met uitzondering van eventueel door derden uitgevoerd onderzoek, uitgevoerd door ALcontrol B.V., gevestigd aan de Steenhouwerstraat 15 in Rotterdam (NL).

Dit analyserapport bestaat inclusief bijlagen uit 7 pagina's. In geval van een versienummer van '2' of hoger vervallen de voorgaande versies. Alle bijlagen maken onlosmakelijk onderdeel uit van het rapport. Alleen vermenigvuldiging van het hele rapport is toegestaan.

Mocht u vragen en/of opmerkingen hebben naar aanleiding van dit rapport, bijvoorbeeld als u nadere informatie nodig heeft over de meetonzekerheid van de analyseresultaten in dit rapport, dan verzoeken wij u vriendelijk contact op te nemen met de afdeling Customer Support.

Wij vertrouwen er op u met deze informatie van dienst te zijn.

Hoogachtend,

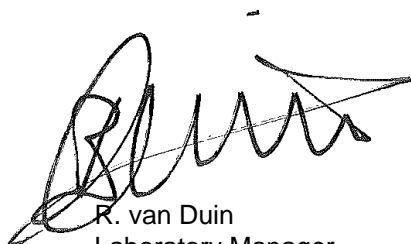

R. van Duin
Laboratory Manager



Milieutechniek Rouwmaat Groenlo B.V.
Henk Broekhuijsen

Analyserapport

Blad 2 van 7

Projectnaam Daarlerweg, Daarlerveen
Projectnummer 16308
Rapportnummer 12363159 - 1

Orderdatum 24-08-2016
Startdatum 24-08-2016
Rapportagedatum 26-08-2016

Nummer	Monstersoort	Monsterspecificatie		
001	Grond (AS3000)	MM03		
002	Grond (AS3000)	MM04		

Analyse	Eenheid	Q	001	002
droge stof	gew.-%	S	78.0	84.0
gewicht artefacten	g	S	<1	<1
aard van de artefacten	-	S	geen	geen
organische stof (gloeiverlies)	% vd DS	S	11.4	2.0
KORRELGROOTTEVERDELING				
lutum (bodem)	% vd DS	S	1.2	3.0
METALEN				
barium	mg/kgds	S	24	<20
cadmium	mg/kgds	S	0.29	<0.2
kobalt	mg/kgds	S	<1.5	<1.5
koper	mg/kgds	S	13	<5
kwik	mg/kgds	S	<0.05	<0.05
lood	mg/kgds	S	170	<10
molybdeen	mg/kgds	S	<0.5	<0.5
nikkel	mg/kgds	S	<3	<3
zink	mg/kgds	S	42	<20
POLYCYCLISCHE AROMATISCHE KOOLWATERSTOFFEN				
naftaleen	mg/kgds	S	<0.03 ¹⁾	<0.01
fenantreen	mg/kgds	S	0.25	<0.01
antraceen	mg/kgds	S	0.07	<0.01
fluoranteen	mg/kgds	S	0.83	<0.01
benzo(a)antraceen	mg/kgds	S	0.48	<0.01
chryseen	mg/kgds	S	0.49	<0.01
benzo(k)fluoranteen	mg/kgds	S	0.35	<0.01
benzo(a)pyreen	mg/kgds	S	0.45	<0.01
benzo(ghi)peryleen	mg/kgds	S	0.35	<0.01
indeno(1,2,3-cd)pyreen	mg/kgds	S	0.35 ²⁾	<0.01
pak-totaal (10 van VROM) (0.7 factor)	mg/kgds	S	3.641 ³⁾	0.07 ³⁾
POLYCHLOORBIFENYLEN (PCB)				
PCB 28	µg/kgds	S	<2.1 ¹⁾	<1
PCB 52	µg/kgds	S	2.4	<1
PCB 101	µg/kgds	S	<1.9 ¹⁾	<1
PCB 118	µg/kgds	S	<2.2 ¹⁾	<1
PCB 138	µg/kgds	S	6.3	<1
PCB 153	µg/kgds	S	4.8	<1
PCB 180	µg/kgds	S	5.1	<1
som PCB (7) (0.7 factor)	µg/kgds	S	22.94 ³⁾	4.9 ³⁾

MINERALE OLIE

De met S gemerkte analyses zijn geaccrediteerd en vallen onder de AS3000-erkenning.

Paraaf :





Milieutechniek Rouwmaat Groenlo B.V.
Henk Broekhuijsen

Analyserapport

Blad 3 van 7

Projectnaam Daarlerweg, Daarlerveen
Projectnummer 16308
Rapportnummer 12363159 - 1

Orderdatum 24-08-2016
Startdatum 24-08-2016
Rapportagedatum 26-08-2016

Nummer	Monstersoort	Monsterspecificatie
001	Grond (AS3000)	MM03
002	Grond (AS3000)	MM04

Analyse	Eenheid	Q	001	002
fractie C10-C12	mg/kgds		<5	<5
fractie C12-C22	mg/kgds		5	<5
fractie C22-C30	mg/kgds		15	<5
fractie C30-C40	mg/kgds		16	<5
totaal olie C10 - C40	mg/kgds	S	40	<20

De met S gemerkte analyses zijn geaccrediteerd en vallen onder de AS3000-erkenning.

Paraaf :





Milieutechniek Rouwmaat Groenlo B.V.
Henk Broekhuijsen

Analyserapport

Blad 4 van 7

Projectnaam Daarlerweg, Daarlerveen
Projectnummer 16308
Rapportnummer 12363159 - 1

Orderdatum 24-08-2016
Startdatum 24-08-2016
Rapportagedatum 26-08-2016

Monster beschrijvingen

- 001 * De monstervoorbehandeling en analyses zijn uitgevoerd conform Accreditatieschema AS3000, dit geldt alleen voor de analyses die worden gerapporteerd met het "S" kenmerk.
- 002 * De monstervoorbehandeling en analyses zijn uitgevoerd conform Accreditatieschema AS3000, dit geldt alleen voor de analyses die worden gerapporteerd met het "S" kenmerk.
-

Voetnoten

- 1 De rapportagegrens is verhoogd i.v.m. noodzakelijke verdunning.
- 2 Het gehalte is indicatief i.v.m. de aanwezigheid van componenten die een storende invloed hebben op de meting.
- 3 De sommatie na verrekening van de 0.7 factor voor <-waarden volgens BoToVa.

Paraaf :



Projectnaam Daarlerweg, Daarlerveen
 Projectnummer 16308
 Rapportnummer 12363159 - 1

Orderdatum 24-08-2016
 Startdatum 24-08-2016
 Rapportagedatum 26-08-2016

Analyse	Monstersoort	Relatie tot norm
droge stof	Grond (AS3000)	Grond: Gelijkwaardig aan ISO 11465 en gelijkwaardig aan NEN-EN 15934. Grond (AS3000): conform AS3010-2 en gelijkwaardig aan NEN-EN 15934
gewicht artefacten	Grond (AS3000)	Conform AS3000 en conform NEN-EN 16179
aard van de artefacten	Grond (AS3000)	Idem
organische stof (gloeiverlies)	Grond (AS3000)	Grond: gelijkwaardig aan NEN 5754. Grond (AS3000): conform AS3010-3
lutum (bodem)	Grond (AS3000)	Grond: eigen methode. Grond (AS3000): conform AS3010-4
barium	Grond (AS3000)	Conform AS3010-5, conform NEN 6950 (ontsluiting conform NEN 6961, meting conform NEN 6966) eigen methode (ontsluiting conform NEN 6961, meting conform ISO 22036).
cadmium	Grond (AS3000)	Idem
kobalt	Grond (AS3000)	Idem
koper	Grond (AS3000)	Idem
kwik	Grond (AS3000)	Conform AS3010-5 en conform NEN 6950 (ontsluiting conform NEN 6961, meting conform NEN-ISO 16772)
lood	Grond (AS3000)	Conform AS3010-5, conform NEN 6950 (ontsluiting conform NEN 6961, meting conform NEN 6966) eigen methode (ontsluiting conform NEN 6961, meting conform ISO 22036).
molybdeen	Grond (AS3000)	Idem
nikkel	Grond (AS3000)	Idem
zink	Grond (AS3000)	Idem
naftaleen	Grond (AS3000)	Conform AS3010-6
fenantreen	Grond (AS3000)	Idem
antraceen	Grond (AS3000)	Idem
fluoranteen	Grond (AS3000)	Idem
benzo(a)antraceen	Grond (AS3000)	Idem
chryseen	Grond (AS3000)	Idem
benzo(k)fluoranteen	Grond (AS3000)	Idem
benzo(a)pyreen	Grond (AS3000)	Idem
benzo(ghi)peryleen	Grond (AS3000)	Idem
indeno(1,2,3-cd)pyreen	Grond (AS3000)	Idem
pak-totaal (10 van VROM) (0.7 factor)	Grond (AS3000)	Idem
PCB 28	Grond (AS3000)	Conform AS3010-8
PCB 52	Grond (AS3000)	Idem
PCB 101	Grond (AS3000)	Idem
PCB 118	Grond (AS3000)	Idem
PCB 138	Grond (AS3000)	Idem
PCB 153	Grond (AS3000)	Idem
PCB 180	Grond (AS3000)	Idem
som PCB (7) (0.7 factor)	Grond (AS3000)	Idem
totaal olie C10 - C40	Grond (AS3000)	Conform prestatieblad 3010-7 Gelijkwaardig aan NEN-EN-ISO 16703

Monster	Barcode	Aanlevering	Monstername	Verpakking
001	Y5665919	23-08-2016	22-08-2016	ALC201
001	Y5665999	23-08-2016	22-08-2016	ALC201
001	Y5666006	23-08-2016	22-08-2016	ALC201
001	Y5666142	23-08-2016	22-08-2016	ALC201
001	Y5665994	23-08-2016	22-08-2016	ALC201
001	Y5666001	23-08-2016	22-08-2016	ALC201
001	Y5666012	23-08-2016	22-08-2016	ALC201

Paraaf :





Milieutechniek Rouwmaat Groenlo B.V.
Henk Broekhuijsen

Analyserapport

Blad 6 van 7

Projectnaam Daarlerweg, Daarlerveen
Projectnummer 16308
Rapportnummer 12363159 - 1

Orderdatum 24-08-2016
Startdatum 24-08-2016
Rapportagedatum 26-08-2016

Monster	Barcode	Aanlevering	Monstername	Verpakking
002	Y5666019	23-08-2016	22-08-2016	ALC201
002	Y5666010	23-08-2016	22-08-2016	ALC201
002	Y5666011	23-08-2016	22-08-2016	ALC201
002	Y5666018	23-08-2016	22-08-2016	ALC201
002	Y5665976	23-08-2016	22-08-2016	ALC201
002	Y5666007	23-08-2016	22-08-2016	ALC201

Paraaf :





Milieutechniek Rouwmaat Groenlo B.V.
Henk Broekhuijsen

Analyserapport

Blad 7 van 7

Projectnaam Daarlerweg, Daarlerveen
Projectnummer 16308
Rapportnummer 12363159 - 1

Orderdatum 24-08-2016
Startdatum 24-08-2016
Rapportagedatum 26-08-2016

Monsternummer: 001
Monster beschrijvingen MM03

Karakterisering naar alkaantraject

benzine	C9-C14
kerosine en petroleum	C10-C16
diesel en gasolie	C10-C28
motorolie	C20-C36
stookolie	C10-C36

De C10 en C40 pieken zijn toegevoegd door het laboratorium en worden gebruikt als interne standaard.

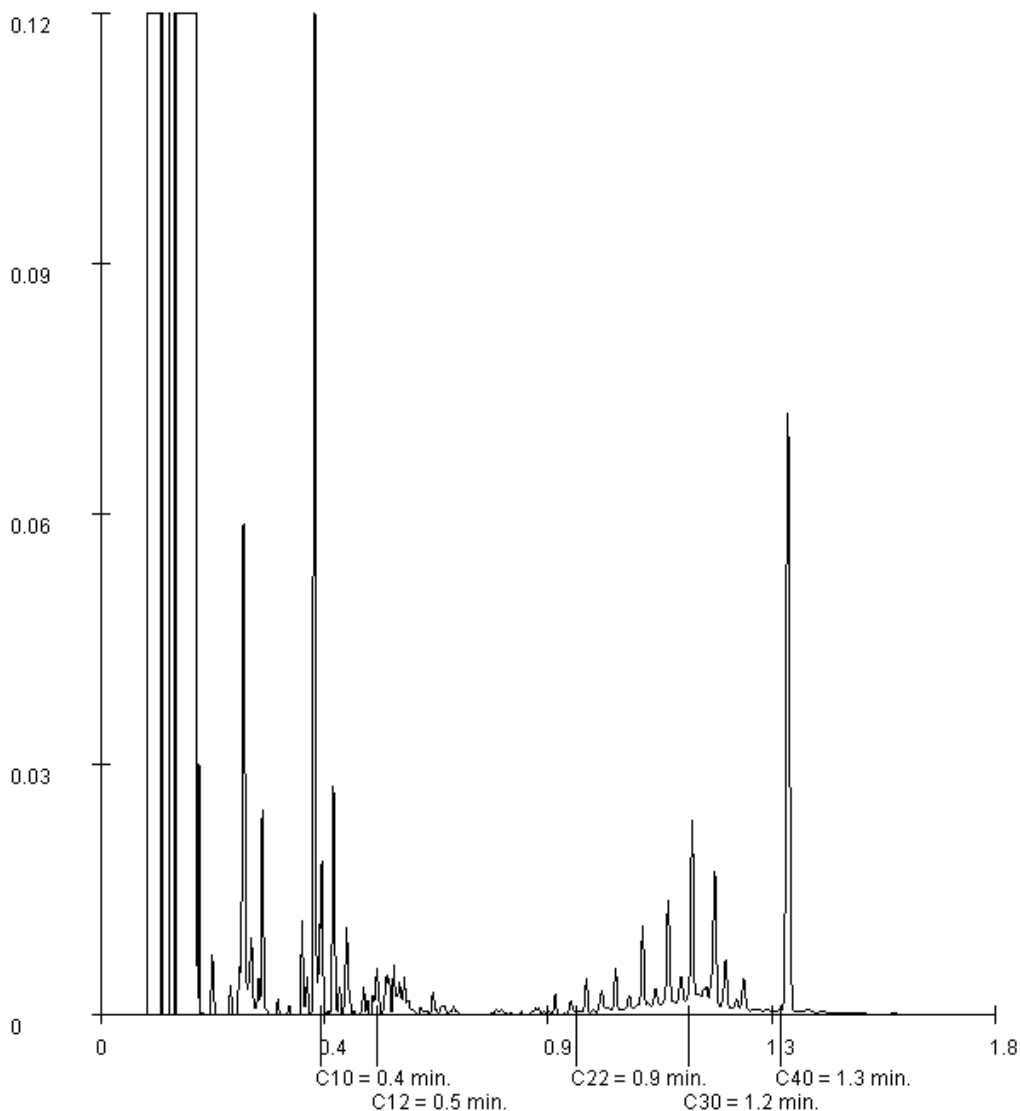

Paraaf :



BIJLAGE 4

ANALYSERAPPORTEN GRONDWATER



Analyserapport

Milieutechniek Rouwmaat Groenlo B.V.

Henk Broekhuijsen

Den Sliem 93

7141 JG GROENLO

Blad 1 van 5

Uw projectnaam : Daarlerweg, Daarlerveen
Uw projectnummer : 16308
ALcontrol rapportnummer : 12363160, versienummer: 1
Rapport-verificatienummer : SWTYUWNC

Rotterdam, 29-08-2016

Geachte heer/mevrouw,

Hierbij ontvangt u de analyse resultaten van het laboratoriumonderzoek ten behoeve van uw project 16308. Het onderzoek werd uitgevoerd conform uw opdracht. De gerapporteerde resultaten hebben uitsluitend betrekking op de geteste monsters. De door u aangegeven omschrijvingen voor de monsters en het project zijn overgenomen in dit analyserapport.

Het onderzoek is, met uitzondering van eventueel door derden uitgevoerd onderzoek, uitgevoerd door ALcontrol B.V., gevestigd aan de Steenhouwerstraat 15 in Rotterdam (NL).

Dit analyserapport bestaat inclusief bijlagen uit 5 pagina's. In geval van een versienummer van '2' of hoger vervallen de voorgaande versies. Alle bijlagen maken onlosmakelijk onderdeel uit van het rapport. Alleen vermenigvuldiging van het hele rapport is toegestaan.

Mocht u vragen en/of opmerkingen hebben naar aanleiding van dit rapport, bijvoorbeeld als u nadere informatie nodig heeft over de meetonzekerheid van de analyseresultaten in dit rapport, dan verzoeken wij u vriendelijk contact op te nemen met de afdeling Customer Support.

Wij vertrouwen er op u met deze informatie van dienst te zijn.

Hoogachtend,

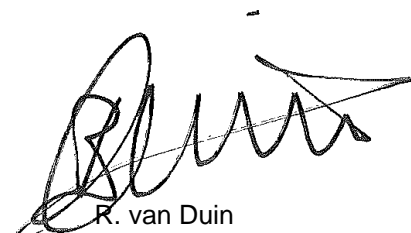

R. van Duin
Laboratory Manager



Milieutechniek Rouwmaat Groenlo B.V.
Henk Broekhuijsen

Analyserapport

Blad 2 van 5

Projectnaam Daarlerweg, Daarlerveen
Projectnummer 16308
Rapportnummer 12363160 - 1

Orderdatum 24-08-2016
Startdatum 24-08-2016
Rapportagedatum 29-08-2016

Nummer	Monstersoort	Monsterspecificatie		
001	Grondwater (AS3000)	01		
Analyse	Eenheid	Q	001	
<i>METALEN</i>				
barium	µg/l	S	150	
cadmium	µg/l	S	<0.20	
kobalt	µg/l	S	13	
koper	µg/l	S	14	
kwik	µg/l	S	<0.05	
lood	µg/l	S	3.7	
molybdeen	µg/l	S	<2	
nikkel	µg/l	S	120	
zink	µg/l	S	93	
<i>VLUCHTIGE AROMATEN</i>				
benzeen	µg/l	S	<0.2	
tolueen	µg/l	S	<0.2	
ethylbenzeen	µg/l	S	<0.2	
o-xyleen	µg/l	S	<0.1	
p- en m-xyleen	µg/l	S	<0.2	
xylenen (0.7 factor)	µg/l	S	0.21 ¹⁾	
styreen	µg/l	S	<0.2	
<i>POLYCYCLISCHE AROMATISCHE KOOLWATERSTOFFEN</i>				
naftaleen	µg/l	S	<0.02	
<i>GEHALOGENEERDE KOOLWATERSTOFFEN</i>				
1,1-dichloorethaan	µg/l	S	<0.2	
1,2-dichloorethaan	µg/l	S	<0.2	
1,1-dichlooretheen	µg/l	S	<0.1	
cis-1,2-dichlooretheen	µg/l	S	<0.1	
trans-1,2-dichlooretheen	µg/l	S	<0.1	
som (cis,trans) 1,2-dichloorethenen (0.7 factor)	µg/l	S	0.14 ¹⁾	
dichloormethaan	µg/l	S	<0.2	
1,1-dichloorpropaan	µg/l	S	<0.2	
1,2-dichloorpropaan	µg/l	S	<0.2	
1,3-dichloorpropaan	µg/l	S	<0.2	
som dichloorpropanen (0.7 factor)	µg/l	S	0.42 ¹⁾	
tetrachlooretheen	µg/l	S	<0.1	
tetrachloormethaan	µg/l	S	<0.1	
1,1,1-trichloorethaan	µg/l	S	<0.1	
1,1,2-trichloorethaan	µg/l	S	<0.1	
trichlooretheen	µg/l	S	<0.2	
chloroform	µg/l	S	<0.2	
vinylchloride	µg/l	S	<0.2	
tribroommethaan	µg/l	S	<0.2	

De met S gemerkte analyses zijn geaccrediteerd en vallen onder de AS3000-erkenning.

Paraaf :



Milieutechniek Rouwmaat Groenlo B.V.
Henk Broekhuijsen

Analyserapport

Blad 3 van 5

Projectnaam Daarlerweg, Daarlerveen
Projectnummer 16308
Rapportnummer 12363160 - 1

Orderdatum 24-08-2016
Startdatum 24-08-2016
Rapportagedatum 29-08-2016

Nummer	Monstersoort	Monsterspecificatie
001	Grondwater (AS3000)	01

Analyse	Eenheid	Q	001
<i>MINERALE OLIE</i>			
fractie C10-C12	µg/l		<25
fractie C12-C22	µg/l		<25
fractie C22-C30	µg/l		<25
fractie C30-C40	µg/l		<25
totaal olie C10 - C40	µg/l	S	<50

De met S gemerkte analyses zijn geaccrediteerd en vallen onder de AS3000-erkenning.

Paraaf :





Milieutechniek Rouwmaat Groenlo B.V.
Henk Broekhuijsen

Analyserapport

Blad 4 van 5

Projectnaam Daarlerweg, Daarlerveen
Projectnummer 16308
Rapportnummer 12363160 - 1

Orderdatum 24-08-2016
Startdatum 24-08-2016
Rapportagedatum 29-08-2016

Monster beschrijvingen

001 * De monstervoorbehandeling en analyses zijn uitgevoerd conform Accreditatieschema AS3000, dit geldt alleen voor de analyses die worden gerapporteerd met het "S" kenmerk.

Voetnoten

1 De sommatie na verrekening van de 0.7 factor voor <-waarden volgens BoToVa.

Paraaf :



Projectnaam Daarlerweg, Daarlerveen
 Projectnummer 16308
 Rapportnummer 12363160 - 1

Orderdatum 24-08-2016
 Startdatum 24-08-2016
 Rapportagedatum 29-08-2016

Analyse	Monstersoort	Relatie tot norm
barium	Grondwater (AS3000)	Conform AS3110-3 en Conform NEN 6966 (meting conform NEN-EN-ISO 11885)
cadmium	Grondwater (AS3000)	Idem
kobalt	Grondwater (AS3000)	Idem
koper	Grondwater (AS3000)	Idem
kwik	Grondwater (AS3000)	Conform AS3110-3 (meting conform NEN-EN-ISO 17852)
lood	Grondwater (AS3000)	Conform AS3110-3 en Conform NEN 6966 (meting conform NEN-EN-ISO 11885)
molybdeen	Grondwater (AS3000)	Idem
nikkel	Grondwater (AS3000)	Idem
zink	Grondwater (AS3000)	Idem
benzeen	Grondwater (AS3000)	Conform AS3130-1
tolueen	Grondwater (AS3000)	Idem
ethylbenzeen	Grondwater (AS3000)	Idem
o-xyleen	Grondwater (AS3000)	Idem
p- en m-xyleen	Grondwater (AS3000)	Idem
xylenen (0.7 factor)	Grondwater (AS3000)	Conform AS3130-1
styreen	Grondwater (AS3000)	Conform AS3130-1
naftaleen	Grondwater (AS3000)	Conform AS3110-4
1,1-dichloorethaan	Grondwater (AS3000)	Conform AS3130-1
1,2-dichloorethaan	Grondwater (AS3000)	Idem
1,1-dichlooretheen	Grondwater (AS3000)	Idem
cis-1,2-dichlooretheen	Grondwater (AS3000)	Idem
trans-1,2-dichlooretheen	Grondwater (AS3000)	Idem
som (cis,trans) 1,2-dichloorethenen (0.7 factor)	Grondwater (AS3000)	Idem
dichloormethaan	Grondwater (AS3000)	Idem
1,1-dichloorpropaan	Grondwater (AS3000)	Idem
1,2-dichloorpropaan	Grondwater (AS3000)	Idem
1,3-dichloorpropaan	Grondwater (AS3000)	Idem
som dichloorpropanen (0.7 factor)	Grondwater (AS3000)	Idem
tetrachlooretheen	Grondwater (AS3000)	Idem
tetrachloormethaan	Grondwater (AS3000)	Idem
1,1,1-trichloorethaan	Grondwater (AS3000)	Idem
1,1,2-trichloorethaan	Grondwater (AS3000)	Idem
trichlooretheen	Grondwater (AS3000)	Idem
chloroform	Grondwater (AS3000)	Idem
vinylchloride	Grondwater (AS3000)	Idem
tribroommethaan	Grondwater (AS3000)	Idem
totaal olie C10 - C40	Grondwater (AS3000)	Conform AS3110-5

Monster	Barcode	Aanlevering	Monstername	Verpakking
001	G8969249	23-08-2016	22-08-2016	ALC236
001	G8969254	23-08-2016	22-08-2016	ALC236
001	B1512970	23-08-2016	22-08-2016	ALC204

Paraaf :



BIJLAGE 5

TOETSINGSTABELLEN

In de onderstaande tabellen worden de omgerekende waarden aangegeven. De analyseresultaten voor grond zijn omgerekend naar een standaardbodem met in achtname van de bepaalde organische stof- en lutumpercentages zoals deze in de tabellen zijn gepresenteerd.

Verbinding	Grondmonsters			AW	½(AW+I)	I
	mM01 (mg/kg.ds)	MM03 (mg/kg.ds)	MM02 (mg/kg.ds)			
Organische stof (% d.s.)	12,1	11,4	0,9			
Lutum (% d.s.)	1,3	1,2	2,9			
Droge stof						
Droge stof (% d.s.)	77,5	78	81,1			
Metalen						
Barium	81,4	93,0	<20 -			
Cadmium	0,29 -	0,35 -	<0,2 -	0,60	6,80	13,0
Kobalt	<1,5 -	<1,5 -	<1,5 -	15,0	103	190
Koper	14,1 -	20,3 -	<5 -	40,0	115	190
Kwik	<0,05 -	<0,05 -	<0,05 -	0,15	2,08	4,00
Lood	19,9 -	228 +	<10 -	50,0	290	530
Molybdeen	<0,5 -	<0,5 -	<0,5 -	1,50	95,8	190
Nikkel	9,33 -	<3 -	<3 -	35,0	67,5	100,0
Zink	69,9 -	80,4 -	<20 -	140	430	720
PAK						
Naftaleen	<0,01 -	<0,03 -	<0,01 -			
Anthraceen	<0,01 -	0,061	<0,01 -			
Fenanthreen	0,025	0,22	<0,01 -			
Fluorantheen	0,074	0,73	<0,01 -			
Benzo(a)anthraceen	0,041	0,42	<0,01 -			
Chryseen	0,050	0,43	<0,01 -			
Benzo(a)pyreen	0,033	0,39	<0,01 -			
Benzo(g,h,i)peryleen	0,025	0,31	<0,01 -			
Benzo(k)fluorantheen	0,033	0,31	<0,01 -			
Indeno-(1,2,3-c,d)pyreen	0,033	0,31	<0,01 -			
PAK (10) (0.7 factor)	0,33 -	3,19 +	0,07 -	1,50	20,8	40,0
Polychloorbifenylen (PCB)						
PCB 52	<0,001 -	0,0021	<0,001 -			
PCB 28	<0,001 -	<0,0021 -	<0,001 -			
PCB 101	<0,001 -	<0,0019 -	<0,001 -			
PCB 118	<0,001 -	<0,0022 -	<0,001 -			
PCB 138	<0,001 -	0,0055	<0,001 -			
PCB 153	<0,001 -	0,0042	<0,001 -			
PCB 180	<0,001 -	0,0045	<0,001 -			
PCB (7) (som, 0.7 factor)	0,0040 -	0,020 -	0,025 -*	0,020	0,51	1,00
Minerale olie						
Minerale olie C10-C12	<5 -	<5 -	<5 -			
Minerale olie C12 - C22	<5 -	4,39	<5 -			
Minerale olie C22 - C30	9,09	13,2	<5 -			
Minerale olie C30 - C40	9,92	14,0	<5 -			
Minerale olie (totaal)	16,5 -	35,1 -	<20 -	190	2595	5000

MM01: 01.1(g) (0-30), 02.1(g) (0-50), 03.1(g) (0-30), 04.1(g) (0-30), 05.1(g) (0-50), 06.1(g) (0-50), 07.1(g) (0-30), 08.1(g) (0-30) (0-50 cm-mv)

MM03: 09.1(g), 10.1(g), 11.1(g), 12.1(g), 13.1(g), 14.1(g), 15.1(g) (0-50 cm-mv)

MM02: 01.3(g) (50-100), 01.4(g) (100-150), 01.5(g) (150-200), 02.2(g) (50-70), 02.3(g) (70-100), 02.4(g) (100-150), 02.5(g) (150-200) (50-200 cm-mv)

Betekenis van de tekens en afkortingen:

Blanco: geen toetsingswaarde vastgesteld, i: indicatieve norm, !: overschrijding echter niet alle normen bekend,

-*: separate gehalten zijn onder achtergrondwaarde of detectiegrens,

-: onder achtergrondwaarde of detectiegrens, +: tussen achtergrondwaarde en ½(AW+I),

++: tussen ½(AW+I) en interventiewaarde, +++: boven interventiewaarde, n.b.: niet bepaald.

Grondmonster				
Verbinding	MM04 (mg/kg.ds)	AW	½(AW+I)	I
Organische stof (% d.s.)	2			
Lutum (% d.s.)	3			
Droge stof				
Droge stof (% d.s.)	84			
Metalen				
Barium	<20 -			
Cadmium	<0,2 -	0,60	6,80	13,0
Kobalt	<1,5 -	15,0	103	190
Koper	<5 -	40,0	115	190
Kwik	<0,05 -	0,15	2,08	4,00
Lood	<10 -	50,0	290	530
Molybdeen	<0,5 -	1,50	95,8	190
Nikkel	<3 -	35,0	67,5	100,0
Zink	<20 -	140	430	720
PAK				
Naftaleen	<0,01 -			
Anthraceen	<0,01 -			
Fenanthreen	<0,01 -			
Fluorantheen	<0,01 -			
Benzo(a)anthraceen	<0,01 -			
Chryseen	<0,01 -			
Benzo(a)pyreen	<0,01 -			
Benzo(g,h,i)peryleen	<0,01 -			
Benzo(k)fluorantheen	<0,01 -			
Indeno-(1,2,3-c,d)pyreen	<0,01 -			
PAK (10) (0.7 factor)	0,07 -	1,50	20,8	40,0
Polychloorbifenylen (PCB)				
PCB 52	<0,001 -			
PCB 28	<0,001 -			
PCB 101	<0,001 -			
PCB 118	<0,001 -			
PCB 138	<0,001 -			
PCB 153	<0,001 -			
PCB 180	<0,001 -			
PCB (7) (som, 0.7 factor)	0,025 -*	0,020	0,51	1,00
Minerale olie				
Minerale olie C10-C12	<5 -			
Minerale olie C12 - C22	<5 -			
Minerale olie C22 - C30	<5 -			
Minerale olie C30 - C40	<5 -			
Minerale olie (totaal)	<20 -	190	2595	5000

MM04: 09.3(g), 09.4(g), 09.5(g), 13.3(g), 13.4(g), 13.5(g) (50-200 cm-mv)

Betekenis van de tekens en afkortingen:

Blanco: geen toetsingswaarde vastgesteld, i: indicatieve norm, !: overschrijding echter niet alle normen bekend,

-*: separate gehalten zijn onder achtergrondwaarde of detectiegrens,

-: onder achtergrondwaarde of detectiegrens, +: tussen achtergrondwaarde en ½(AW+I),

++: tussen ½(AW+I) en interventiewaarde, +++: boven interventiewaarde, n.b.: niet bepaald.

Grondwatermonster				
Verbinding	01 (µg/liter)	S	½(S+I)	I
Metalen				
Barium	150 +	50,0	338	625
Cadmium	<0,2 -	0,40	3,20	6,00
Kobalt	13 -	20,0	60,0	100,0
Koper	14 -	15,0	45,0	75,0
Kwik	<0,05 -	0,050	0,18	0,30
Lood	3,7 -	15,0	45,0	75,0
Molybdeen	<2 -	5,00	153	300
Nikkel	120 +++	15,0	45,0	75,0
Zink	93 +	65,0	433	800
Vluchtige aromaten				
Benzeen	<0,2 -	0,20	15,1	30,0
Tolueen	<0,2 -	7,00	504	1000
Ethylbenzeen	<0,2 -	4,00	77,0	150
o-xyleen	<0,1 -			
p- en m-xyleen	<0,2 -			
Xylenen (som, 0.7 factor)	0,21 -*	0,20	35,1	70,0
Styreen (Vinylbenzeen)	<0,2 -	6,00	153	300
PAK				
Naftaleen	<0,02 -	0,0100	35,0	70,0
Gehalogeneerde koolwaterstoffen				
1,1-Dichloorethaan	<0,2 -	7,00	454	900
1,2-Dichloorethaan	<0,2 -	7,00	204	400
1,1-Dichlooretheen	<0,1 -	0,0100	5,01	10,00
cis-1,2-Dichlooretheen	<0,1 -			
trans-1,2-Dichlooretheen	<0,1 -			
Dichloormethaan	<0,2 -	0,0100	500	1000
1,2-Dichloorethenen (som, 0.7 factor)	0,14 -*	0,0100	10,0	20,0
1,1-Dichloorpropaan	<0,2 -			
1,2-Dichloorpropaan	<0,2 -			
1,3-Dichloorpropaan	<0,2 -			
Dichloorpropanen (0,7 som, 1,1+1,2+1,3)	0,42 -	0,80	40,4	80,0
Tetrachlooretheen (Per)	<0,1 -	0,0100	20,0	40,0
Tetrachloormethaan (Tetra)	<0,1 -	0,0100	5,01	10,00
1,1,1-Trichloorethaan	<0,1 -	0,0100	150	300
1,1,2-Trichloorethaan	<0,1 -	0,0100	65,0	130
Trichlooretheen (Tri)	<0,2 -	24,0	262	500
Trichloormethaan (Chloroform)	<0,2 -	6,00	203	400
Vinylchloride	<0,2 -	0,0100	2,51	5,00
Tribroommethaan (bromoform)	<0,2 -	-	315	630
Minerale olie				
Minerale olie C10-C12	<25 -			
Minerale olie C12 - C22	<25 -			
Minerale olie C22 - C30	<25 -			
Minerale olie C30 - C40	<25 -			
Minerale olie (totaal)	<50 -	50,0	325	600

01: (85-185 cm-mv)

Betekenis van de tekens en afkortingen:

Blanco: geen toetsingswaarde vastgesteld, i: indicatieve norm, !: overschrijding echter niet alle normen bekend,

-*: separate gehalten zijn onder streefwaarde of detectiegrens,

-: onder streefwaarde of detectiegrens, +: tussen streefwaarde en ½(S+I),

++: tussen ½(S+I) en interventiewaarde, +++: boven interventiewaarde, n.b.: niet bepaald.

BIJLAGE 6

PROJECTFOTO'S



Afbeelding 1: Overzichtsfoto

BIJLAGE 7

ONAFHANKELIJKHEIDSVERKLARING

Poelsema Veldwerkbureau

PROTOCOL 2001 BORINGEN

PRNR. KLANT:

16308

PRNR. PVB

16-0778

Opdrachtgever	Rouwmaat Groep	projectleider	Nico Looman
Locatie	Daarlerweg te Daarlerveen	telefoonnummer	0544-474040
Onderdeel	<u>Ja</u>	<u>Nee</u>	<u>Toelichting</u>
Maken foto's	<input checked="" type="checkbox"/>	<input type="checkbox"/>	
Puin in bodem verwacht	<input type="checkbox"/>	<input checked="" type="checkbox"/>	
Gebruik ramguts	<input type="checkbox"/>	<input checked="" type="checkbox"/>	
Beton-/asfaltboringen	<input type="checkbox"/>	<input checked="" type="checkbox"/>	
Opmerkingen m.b.t. uitvoering:			

Boormethode

Ongeroerde monstername	<input type="checkbox"/> Ja,	<input type="checkbox"/> steekbus
	<input checked="" type="checkbox"/> Nee	<input type="checkbox"/> anders
Waterpassen	<input type="checkbox"/> Ja,	<input type="checkbox"/> t.o.v. NAP
	<input type="checkbox"/> Nee	<input checked="" type="checkbox"/> t.o.v. vast punt

boringen inmeten in rtk dmv 06-gps

Boringen

Deellocatie	Aantal boringen	Diepte (m -mv)	Monstername		Opmerkingen / Toelichting
			NEN	Anders	
1500 m2	6	0,5	<input checked="" type="checkbox"/>	<input type="checkbox"/>	
	1	2	<input checked="" type="checkbox"/>	<input type="checkbox"/>	
			<input type="checkbox"/>	<input type="checkbox"/>	
			<input type="checkbox"/>	<input type="checkbox"/>	
			<input type="checkbox"/>	<input type="checkbox"/>	
			<input type="checkbox"/>	<input type="checkbox"/>	
			<input type="checkbox"/>	<input type="checkbox"/>	
			<input type="checkbox"/>	<input type="checkbox"/>	

Peilbuizen (Str.Pt: Straatpot, St.Kkr: Stalen koker)

Deellocatie	Aantal peilbuizen	Filtertraject (m -mv)	Materiaal		Afwerking			Opmerking
			HDPE	PVC	Geen	Str.Pt	St.Kkr	
1500 m2	1	NEN	<input type="checkbox"/>	<input checked="" type="checkbox"/>	<input type="checkbox"/>	<input checked="" type="checkbox"/>	<input type="checkbox"/>	ook grond bemonsteren
			<input type="checkbox"/>	<input type="checkbox"/>	<input type="checkbox"/>	<input type="checkbox"/>	<input type="checkbox"/>	
			<input type="checkbox"/>	<input type="checkbox"/>	<input type="checkbox"/>	<input type="checkbox"/>	<input type="checkbox"/>	ook grond bemonsteren
			<input type="checkbox"/>	<input type="checkbox"/>	<input type="checkbox"/>	<input type="checkbox"/>	<input type="checkbox"/>	
			<input type="checkbox"/>	<input type="checkbox"/>	<input type="checkbox"/>	<input type="checkbox"/>	<input type="checkbox"/>	
			<input type="checkbox"/>	<input type="checkbox"/>	<input type="checkbox"/>	<input type="checkbox"/>	<input type="checkbox"/>	
			<input type="checkbox"/>	<input type="checkbox"/>	<input type="checkbox"/>	<input type="checkbox"/>	<input type="checkbox"/>	

Naam Laboratorium: Alcontrol Monsterverdrachtformulieren aftekenen en kopie meenemen!

Klantcode: 0

Verklaring uitgevoerd conform BRL 2000 en in onafhankelijkheid van de opdrachtgever:

	Naam	Paraaf	Datum
Projectleider			
Veldwerker (ervaren)			
	<i>M. v. Veen</i>	<i>mw</i>	3-8-2016
Afwijkingen t.o.v. BRL2000 ?			

BIJLAGE 8

TOEGEPASTE NORMEN (BEHALVE VOOR LABORATORIUMONDERZOEK)

NEN 5104	Geotechniek	Classificatie van onverharde grondmonsters
NEN 5707	Asbest	Bodem- Inspectie, monsterneming en analyse van asbest in bodem
NEN 5709	Bodem	Monstervoorbehandeling voor de bepaling van organische en anorganische parameters in grond
NEN 5725	Bodem	Richtlijn voor het uitvoeren van vooronderzoek bij verkennend, oriënterend en nader onderzoek
NEN 5740	Bodem	Onderzoeksstrategie bij verkennend bodemonderzoek
NPR 5741	Bodem	Boorsystemen en monsternemingstoestellen voor grond, sediment en grondwater, die worden toegepast bij bodemverontreinigingsonderzoek
NPR 6616	Water en slib	Routinebepaling van de pH
NEN 5742	Bodem	Monsterneming van grond en sediment t.b.v. de bepaling van metalen, anorganische verbindingen, matig vluchtige organische verbindingen en fysisch/chemische bodemkenmerken.
NEN 5743	Bodem	Monsterneming van grond en sediment t.b.v. de bepaling van vluchtige verbindingen.
NEN 5744	Bodem	Monsterneming van grondwater t.b.v. de bepaling van metalen, anorganische verbindingen, matig vluchtige organische verbindingen en fysisch/chemische eigenschappen.
NEN 5745	Bodem	Monsterneming van grondwater t.b.v. de bepaling van vluchtige verbindingen.
NEN 5120	Geotechniek	Bepaling van stijghoogten van grondwater door middel van peilbuizen .
NEN 5751	Bodem	Vorbereiding van het monster voor fysisch-chemische analyses
NEN 5733	Bodem	Bepaling van de korrelgrootte m.b.v. zeef en pipet
NEN 5766	Bodem	Plaatsing van peilbuizen ten behoeve van milieukundig bodemonderzoek
NEN 5861	Milieu	Procedures voor monsteroverdracht
NEN-EN-ISO 5667-3	Water	Bemonstering - Deel 3: Richtlijnen voor de conservering en behandeling van watermonsters
NEN 5897	Asbest	Monsterneming en analyse van asbest in onbewerkt bouw- en sloopafval en recyclinggranulaat
NEN-ISO 7888	Water	Bepaling van het elektrisch geleidingsvermogen
SIKB protocol 2001	Milieu	Plaatsen van handboringen en peilbuizen, maken van boorbeschrijvingen, nemen van grondmonsters en waterpassen
SIKB protocol 2002	Water	Het nemen van grondwatermonsters
SIKB protocol 2018	Asbest	Locatie-inspectie en monsterneming van asbest in bodem