



RAPPORT VERKENNEND BODEMONDERZOEK
conform NEN 5740
Sanatoriumlaan - Hellendoorn

Opdrachtgever:
BJZ.NU BV

Locatie:
Nieuwe Twentseweg/ Ommerweg en Sanatoriumlaan
Hellendoorn

Juni 2017



KRUSE GROEP
INFRA ■ MILIEU ■ SLOOPWERKEN ■ VASTGOED



Kruse Milieu BV

Bezoekadres:
Huyerenseweg 33
7678 SC Geesteren

Internet:
info@krusegroep.nl
www.krusegroep.nl

Postadres:
Postbus 51
7650 AB Tubbergen

Bankgegevens:
ABN AMRO:
NL34ABNA0501538739

Tel: 0546 - 63 96 63

KvK: 06068751
BTW-nr: NL 8019.25.125.B01



Rapport Verkennend Bodemonderzoek conform NEN 5740 Sanatoriumlaan - Hellendoorn

Opdrachtgever:

BJZ.NU BV
Twentepoort Oost 16
7609 RG Amelo

Locatie:

Nieuwe Twentseweg/ Ommerweg en Sanatoriumlaan
Hellendoorn

Projectcode: 17032810

Rapportagedatum: 28 juni 2017 (V2)

Auteur: ing. J. Lammers

INHOUD

	Pagina	
1	Inleiding	1
2	Locatiegegevens	2
2.1	Beschrijving huidige situatie	2
2.2	Historische gegevens	2
2.3	Bodemsamenstelling en geohydrologie	3
3	Uitvoering bodemonderzoek	4
3.1	Onderzoeksstrategie	4
3.2	Veldwerkzaamheden	4
3.3	Analyses	5
3.4	Toetsing chemische analyses	5
4	Resultaten	7
4.1	Algemeen	7
4.2	Veldwerkzaamheden	7
4.3	Resultaten en toetsing van de chemische analyses	8
5	Samenvatting, conclusies en aanbevelingen	9
6	Literatuur	11

Bijlagen

- I Regionale ligging locatie
Kadastrale kaart met locatie nieuwe recreatiewoningen
Situatieschets met weergave boorlocaties
- II Boorstaten
Legenda boorstaten
- III Resultaten chemische analyses
Toetsing chemische analyses
- IV Verklaring van enkele gebruikte termen en afkortingen

1 Inleiding

Dit rapport beschrijft het verkennend bodemonderzoek, dat in opdracht van BJZ.NU BV op een terreindeel gelegen tussen de Nieuwe Twentseweg, de Ommerweg en de Sanatoriumlaan te Hellendoorn door Kruse Milieu BV is uitgevoerd.

De aanleiding van dit onderzoek is de bestemmingsplanwijziging en de bouw van vijf recreatiewoningen. In het kader van de bestemmingsplanwijziging en de aanvraag van een omgevingsvergunning dient onderzoek te worden uitgevoerd naar de bodemkwaliteit.

Voorafgaande aan het bodemonderzoek heeft een standaard vooronderzoek plaatsgevonden op basis van norm NEN 5725. Uit de resultaten van dit vooronderzoek is gebleken dat de locatie als onverdacht kan worden beschouwd.

De onderzoeksopzet gaat uit van NEN 5740, "Bodem - Landbodem - Strategie voor het uitvoeren van verkennend bodemonderzoek - Onderzoek naar de milieuhygiënische kwaliteit van bodem en grond".

De doelstelling van het onderzoek is aan te tonen dat op de locatie redelijkerwijs gesproken geen verontreinigende stoffen aanwezig zijn in de grond of het freatisch grondwater.

Het veldwerk is uitgevoerd in juni 2017 conform BRL SIKB 2000 en de protocollen 2001 en 2002, waarvoor Kruse Milieu BV is gecertificeerd. Hierbij wordt verklaard dat Kruse Milieu BV financieel en juridisch onafhankelijk is van de opdrachtgever.

In dit rapport worden de resultaten besproken van het veld- en het laboratoriumonderzoek. De gemeten gehalten in de grond worden vergeleken met de achtergrondwaarden (AW 2000) en de interventiewaarden om vast te stellen of er al dan niet verontreinigingen aanwezig zijn. De in het grondwater gemeten gehalten worden vergeleken met de streef- en interventiewaarden.

2 Locatiegegevens

2.1 Beschrijving huidige situatie

Algemeen

De onderzoekslocatie is gelegen ten noorden van de Sanatoriumlaan, ten zuiden van de Nieuwe Twentseweg en ten westen van de Ommerweg in Hellendoorn, ten zuiden van de Nieuwe Twentseweg 4. De onderzoekslocatie heeft de RD-coördinaten $x = 226.52$ en $y = 491.64$ en de percelen zijn kadastraal bekend als: gemeente Hellendoorn, sectie I, perceelnummers 2003 en 5023.

Bebouwing en verharding

De onderzoekslocatie betreft 2 weilanden, gelegen in een bosrijke omgeving. Het te onderzoeken terrein is geheel grasland en er is geen bebouwing aanwezig.

Onderzoekslocatie

De onderzoekslocatie betreft de beide weilanden en heeft een oppervlakte van circa 1450 m².

In bijlage I is de regionale ligging van de locatie weergegeven, een schets met de locatie van de geplande recreatiewoningen en een situatieschets waarop boorlocaties zijn weergegeven.

2.2 Historische gegevens

Het vroegere gebruik van het terrein is van belang, omdat bronnen van verontreiniging aanwezig geweest kunnen zijn. Er is navraag gedaan bij de initiatiefnemer (de heer H. Reimert) en bij mevrouw P. Nunumete (team Vergunningen, toezicht en duurzaamheid van de Gemeente Hellendoorn). De volgende informatie is verzameld:

- Voor zover bekend is er op het te onderzoeken terreindeel nooit sprake geweest van opslag in tanks van chemicaliën of brandstoffen, zoals huisbrandolie of diesel.
- Het te onderzoeken deel van het terrein is voor zover bekend nooit gebruikt voor werkzaamheden of (bedrijfs)activiteiten, die verontreinigend kunnen zijn.
- Voor zover bekend is het te onderzoeken terreindeel in het verleden niet opgehoogd en hebben er geen dempingen van lager gelegen delen of sloten plaatsgevonden.
- Voor zover bekend bevindt zich geen asbest op of in de bodem op de onderzoekslocatie.
- Er heeft op de onderzoekslocatie voor zover bekend nog niet eerder een bodemonderzoek plaatsgevonden. In de directe omgeving is voor zover bekend bij de gemeente Hellendoorn één bodemonderzoek uitgevoerd, deze wordt hieronder toegelicht.

Hunneman Milieu en Advies, Verkennend bodemonderzoek Ommerweg 121a, d.d. 1 oktober 2009 met projectcode 2009791.

Dit onderzoek is uitgevoerd op een perceel circa 50 meter ten zuiden van de onderzoekslocatie. Er zijn geen verontreinigingen aangetroffen in de bovengrond, de ondergrond en het grondwater.

2.3 Bodemsamenstelling en geohydrologie

Op basis van literatuurstudie is de onderstaande regionale geohydrologische situatie afgeleid:

- Het maaiveld bevindt zich op circa 7.5 meter boven NAP
- De basis wordt gevormd door de miocene kleiafzettingen behorende tot de Formatie van Breda. Deze Formatie bevindt zich op ongeveer 80 meter min maaiveld (m-mv).
- Op de ondoorlatende basis bevindt zich het tweede watervoerende pakket, gevormd door de Formatie van Scheemda. De kD-waarde van dit watervoerende pakket is onbekend.
- Het eerste watervoerende pakket wordt gevormd door de Formaties van Enschede en Harderwijk. Aangezien dit pakket niet dikker is dan 10 meter is de doorlatendheid van dit pakket niet bepaald.
- De deklaag bestaat uit de dekzanden behorende bij de Formatie van Twente en heeft een dikte van circa 7 meter.
- Het grondwater bevindt zich op circa 1.5 m-mv. De grondwaterstromingsrichting is noordwestelijk.
- De onderzoekslocatie ligt circa 2 kilometer ten westen van de Midden Regge, circa 3 kilometer ten zuiden van het Overijsselsch Kanaal en circa 2 kilometer ten oosten van de Bokslot. De invloed van deze waterlopen op de grondwaterstromingsrichting is bij ons bureau niet bekend.
- In de directe omgeving van de onderzoekslocatie is geen waterwingebied of grondwater-beschermingsgebied gelegen.

3 Uitvoering bodemonderzoek

3.1 Onderzoeksstrategie

De onderzoeksopzet op de locatie gaat uit van NEN 5740, "Bodem - Landbodem - Strategie voor het uitvoeren van verkennend bodemonderzoek - Onderzoek naar de milieuhygiënische kwaliteit van bodem en grond".

Op basis van de beschikbare informatie omtrent het historisch en huidig gebruik van de locatie, kan de onderzoekslocatie als niet verdacht worden beschouwd. De hypothese "onverdachte locatie" uit NEN 5740 wordt voor de locatie gebruikt. Deze hypothese gaat ervan uit dat op een locatie geen of slechts licht verhoogde gehalten worden gemeten.

In de norm NEN 5740 zijn voor onverdachte locaties richtlijnen gegeven voor een systematisch veldonderzoek, de bemonsteringsstrategie en de uit te voeren analyses. De gekozen onderzoeksstrategie is voldoende intensief voor het verkrijgen van inzicht in de bodemkwaliteit ten behoeve van een omgevingsvergunning, bestemmingsplanwijziging of eigendomsoverdracht. Tevens blijkt uit het vooronderzoek dat de onderzoekslocatie niet verdacht is met betrekking tot asbest. Derhalve is geen asbestonderzoek op de locatie noodzakelijk. Tijdens het veldwerk zal visueel worden gelet op de aanwezigheid van asbest op en in de bodem

De onderzoeksstrategie alsmede het boorplan zijn goedgekeurd door de heer H. Reimert.

Bij het verkennend bodemonderzoek worden de volgende uitgangspunten in acht genomen:

- in door mensen bewoonde gebieden kunnen door jarenlang gebruik van de grond verhoogde gehalten aan PAK en/of zware metalen voorkomen. Deze worden over het algemeen aangeduid als *lokale achtergrondwaarden*. Deze gehalten zijn vaak gerelateerd aan het voorkomen van puin- en/of kooldeeltjes in de bodem
- in humeuze of veenhoudende bodems worden regelmatig verhoogde gehalten minerale olie waargenomen. Deze gehalten worden veroorzaakt door humuszuren en overig organisch materiaal, dat van nature aanwezig is en door een florisilbehandeling niet geheel wordt verwijderd. Tijdens chemische analyses worden deze verbindingen gedetecteerd als de zware fractie van minerale olie (C27 tot C40). Bij veenbodems betreft het gehalten van 50 tot 100 mg/kg droge stof; bij humeuze bodemlagen gaat het om bijdrages van 10 tot 50 mg/kg droge stof. Deze gehalten kunnen worden beschouwd als *natuurlijke achtergrondwaarden*
- in het grondwater kunnen van nature verhoogde gehalten aan zware metalen en fenolen voorkomen. Deze worden doorgaans aangeduid als *natuurlijke achtergrondwaarden*. Een voorbeeld wordt gevormd door (sterk) verhoogde arseengehalten in gebieden, die zeer ijzerrijk zijn. Door kwel kunnen bij hoge grondwaterstanden eveneens verhoogde gehalten aan arseen in de grond ontstaan. Ook deze gehalten kunnen worden beschouwd als *natuurlijke achtergrondwaarden*.

3.2 Veldwerkzaamheden

Het onderzoek is uitgevoerd volgens de onderzoeksstrategie voor onverdachte locaties uit NEN 5740. Bij de boringen en monsternemingen is gewerkt volgens de geldende NEN- en NPR-voorschriften, alsmede conform BRL SIKB 2000 en de protocollen 2001 en 2002, waarvoor Kruse Milieu BV is gecertificeerd.

Op een terreindeel van circa 1450 m² worden in totaal 8 boringen verricht met behulp van een Edelmanboor, waarvan 6 tot 0.50 meter en 2 tot 2.0 meter diepte of tot de grondwaterspiegel.

Voor het meten van het grondwaterpeil en het nemen van grondwatermonsters wordt één diepe boring overeenkomstig NEN 5766 afgewerkt tot peilbuis.

Van iedere boring wordt de samenstelling van de bodem beschreven volgens NEN 5104. Het opgeboorde materiaal wordt tevens beoordeeld door zintuiglijke waarneming op verontreinigingskenmerken zoals afwijkende geur en/of kleur.

3.3 Analyses

De chemische analyses worden uitgevoerd door Eurofins Analytico BV te Barneveld, een door de Raad voor Accreditatie erkend laboratorium voor analyses conform de AS3000-protocollen. Voor het uitvoeren van deze analyses worden in een verkennend onderzoek van deze omvang twee mengmonsters samengesteld en er wordt één grondwatermonster genomen.

De samenstelling van de mengmonsters vindt plaats op basis van de zintuiglijke waarnemingen, de bodemopbouw en/of posities van de boringen. De samenstelling van de mengmonsters staat vermeld in paragraaf 4.2 in tabel 2.

De monsters worden volgens de voorschriften uit NEN 5740 onderzocht. In tabel 1 is weergegeven welke chemische analyses worden uitgevoerd.

Tabel 1: Analysepakket per mengmonster

Monster	Analysepakket
Bovengrond (1x) Ondergrond (1x)	Zware metalen (Ba, Cd, Co, Cu, Hg, Mo, Ni, Pb en Zn), minerale olie, PCB, PAK (10), organisch stof, lutum en droge stof
Grondwater (1x)	Zware metalen (Ba, Cd, Co, Cu, Hg, Mo, Ni, Pb en Zn), minerale olie, vluchtige aromaten (BTEX), naftaleen, styreen en gechloreerde koolwaterstoffen (oplosmiddelen standaardpakket), zuurgraad (pH), elektrisch geleidingsvermogen (EC) en troebelheidsmeting

Algemene opmerkingen

- Op de grondmengmonsters wordt standaard een florisilbehandeling uitgevoerd om verstoring van de analyse op minerale olie door natuurlijke humuszuren tegen te gaan.
- De zuurgraad (pH), het elektrisch geleidingsvermogen (EC) en troebelheidsmeting, van het grondwater worden in het veld gemeten. Filtratie van het grondwater voor de metalenanalyse vindt eveneens in het veld plaats.

3.4 Toetsing chemische analyses

De resultaten van de chemische analyses uit het bodemonderzoek worden beoordeeld aan de hand van de gecorrigeerde achtergrond-, streef- en interventiewaarden voor verontreinigingen in de bodem uit de Circulaire bodemsanering per 1 juli 2013 en tabel 1 van bijlage B, Regeling bodemkwaliteit van het ministerie van I&M.

De achtergrondwaarden voor grond zijn vastgelegd in de Regeling bodemkwaliteit (Staatsblad, 22 november 2012). De interventiewaarden voor grond en grondwater zijn vastgelegd in de Circulaire bodemsanering.

De toetsing aan de eisen in de Wet Bodembescherming en de Circulaire Bodemsanering is beoogd om te beoordelen of er sprake is van een ernstig gevaar voor de volksgezondheid en/of het milieu. Hierbij worden de volgende waarden onderscheiden:

achtergrondwaarde (AW) voor grond: het niveau waarbij sprake is van een duurzame kwaliteit van de grond; bij overschrijding wordt gesproken van een lichte verontreiniging;

streefwaarde (S) voor grondwater: het niveau waarbij sprake is van een duurzame kwaliteit van het grondwater; bij overschrijding wordt gesproken van een lichte verontreiniging;

interventiewaarde bodem (I): het niveau waarbij de functionele eigenschappen van de bodem voor mens, plant of dier ernstig verminderd zijn of ernstig bedreigd worden; bij overschrijding wordt gesproken van een sterke verontreiniging.

tussenwaarde (T): Gelijk aan het gemiddelde van de achtergrond- of streefwaarde en de interventiewaarde, dus $(A+I)/2$ (grond) of $(S+I)/2$ (grondwater). Wanneer bij een verkennend onderzoek een component met concentratie boven deze waarde wordt gevonden is in principe een nader onderzoek nodig.

Bij de toetsing van de analyseresultaten aan de landelijke achtergrondwaarden en de interventiewaarden worden deze eerst omgerekend naar een gestandaardiseerde meetwaarde (GSSD). Bij de toetsing van de grondresultaten wordt daarbij gebruik gemaakt van de gemeten percentages lutum en organische stof in de grond(meng)monsters.

De analyseresultaten van de grond- en grondwatermonsters zijn volgens BoToVa getoetst aan de achtergrond-, streef- en interventiewaarden. Het toetsingsresultaat is overeenkomstig BoToVa als volgt aangeduid:

- concentratie kleiner of gelijk aan AW of S;
- * concentratie groter dan AW of S en kleiner of gelijk aan T;
- ** concentratie groter dan T en kleiner of gelijk aan I.
- *** concentratie groter dan I.

Een locatie wordt als verontreinigd beschouwd als de GSSD groter is dan de achtergrondwaarde of streefwaarde. Voor een aantal stoffen kan de rapportagegrens bepalend zijn voor de achtergrondwaarde of streefwaarde. De locatie wordt niet verontreinigd verklaard als geen van de onderzochte stoffen in de bodem aanwezig is met een concentratie hoger dan de achtergrondwaarde of streefwaarde.

4 Resultaten

4.1 Algemeen

In dit hoofdstuk wordt een beschrijving gegeven van de veldwerkzaamheden en de analyseresultaten. De uitgevoerde veldwerkzaamheden en waarnemingen, de samenstelling van de mengmonsters en de grondwatergegevens worden beschreven in paragraaf 4.2. De resultaten van de chemische analyses worden weergegeven in paragraaf 4.3.

4.2 Veldwerkzaamheden

De veldwerkzaamheden zijn in juni 2017 uitgevoerd door de heren J. Hartman en R. Veltmaat. De veldwerkers zijn conform BRL SIKB 2000 gecertificeerd en erkend (certificaatnummer K44441/07).

Op 8 juni 2017 is één boring verricht (boring 1) met behulp van een Edelmanboor en afgewerkt tot peilbuis. Er zijn geen grondmonsters genomen uit boring 1 in verband met de conserveringstermijn van enkele te onderzoeken parameters. Boring 1 is opnieuw geplaatst voor het nemen van grondmonsters (gecodeerd als boring 1a).

Op 15 juni 2017 zijn in totaal 8 boringen verricht met behulp van een Edelmanboor, waarvan er 2 zijn doorgezet tot 2.0 meter minus maaiveld (m-mv) of tot het grondwaterniveau. Eén van de diepe boringen is afgewerkt tot peilbuis. De situering van de monsterpunten is weergegeven op de situatieschets van bijlage I.

Tijdens de boorwerkzaamheden is de bodemopbouw beschreven en is de grond zintuiglijk beoordeeld op eventuele aanwezigheid van verontreinigingen. De boorbeschrijvingen zijn weergegeven in bijlage II.

De bodem op de onderzoekslocatie bestaat tot circa 0.4 m-mv uit zeer fijn, zwak siltig, zwak humeus zand. Tot einde boordiepte (3.0 m-mv) is zeer fijn, zwak siltig zand aangetroffen. In de grond zijn oerhoudende lagen aangetroffen. Er zijn geen bodemvreemde materialen waargenomen, die zouden kunnen duiden op een bodemverontreiniging. Door de veldwerker zijn visueel geen asbestverdachte materialen waargenomen op het maaiveld of in de bodem.

Op basis van de zintuiglijke waarnemingen, bodemsamenstelling en/of geografische positie van de boringen zijn de mengmonsters samengesteld, zoals in tabel 2 staat omschreven.

Tabel 2: Samenstelling mengmonsters.

Mengmonster	Boringnummer	Traject (diepte in m -mv)	Analyse
Bovengrond	1a	0 - 0.40	Standaard pakket
	2 en 5	0 - 0.20	
	3, 4, 6 en 7	0 - 0.30	
	8	0 - 0.25	
Ondergrond	1a	0.40 - 0.90	Standaard pakket
	1a	0.90 - 1.40	
	1a	1.40 - 1.90	
	2	0.20 - 0.50	
	2	0.50 - 1.00	
	2	1.00 - 1.50	
	2	1.50 - 2.00	

Boring 1 is doorgezet tot circa 3.00 m-mv. Wanneer het grondwater werd bereikt, werd een zuigerboor gebruikt om een PVC-peilbuis te kunnen plaatsen. De peilbuis bestaat uit een filter met een lengte van 1.0 meter, gekoppeld aan een blinde stijgbuis. Ter hoogte van het filter, met een diameter van 28 x 32 mm, is filtergrind in het boorgat gestort. Rondom het filter is een filterkous aangebracht. Er is bentoniet in het boorgat gestort om directe indringing van hemelwater in het filter tegen te gaan. De rest van het boorgat is opgevuld met het oorspronkelijke bodemmateriaal. Vervolgens is de peilbuis doorgepompt.

Op 15 juni 2017 is de peilbuis bemonsterd. Het voorpompen en bemonsteren heeft conform NEN 5744 plaatsgevonden met een laag debiet (tussen 100 en 500 ml/min). Er is op toegezien dat de grondwaterstand tijdens het voorpompen niet meer dan 50 cm is gedaald en dat er is bemonsterd met hetzelfde (of lager) debiet als waarmee is voorgepompt.

De grondwatergegevens staan weergegeven in tabel 3.

Tabel 3: Weergave gegevens grondwater.

Peilbuis	Filterstelling (m-mv)	Grondwaterstand (m-mv)	pH (-)	EC ($\mu\text{S/cm}$)	Troebelheid (NTU)	Toestroming
1	2.00 - 3.00	1.94	5.4	392	<0.1	Goed

De waarde voor de pH wordt als verlaagd beschouwd, de EC-waarde en de troebelheid worden als normaal beschouwd.

4.3 Resultaten en toetsing van de chemische analyses

In algemene zin dient opgemerkt te worden dat indien de analyses zijn uitgevoerd op mengmonsters, de gehalten hoger kunnen zijn in de individuele monsters.

De analyseresultaten en de toetsingstabellen zijn weergegeven in bijlage III. Bij de toetsing van de analyseresultaten aan de landelijke achtergrondwaarden en de interventiewaarden worden deze eerst omgerekend naar een gestandaardiseerde meetwaarde (GSSD). Bij de toetsing van de grondresultaten wordt daarbij gebruik gemaakt van de gemeten percentages lutum en organische stof in de grondmengmonsters. De analyseresultaten van de grond- en grondwatermonsters zijn volgens BoToVa getoetst aan de achtergrond-, streef- en interventiewaarden.

In de mengmonsters van de boven- en de ondergrond en in het grondwatermonster zijn geen van de onderzochte stoffen in verhoogde concentraties ten opzichte van de betreffende achtergrond- en streefwaardes aangetoond.

5 Samenvatting, conclusies en aanbevelingen

Algemeen

In opdracht van BJZ.NU BV is in een verkennend bodemonderzoek de bodem onderzocht op een terreindeel met een oppervlakte van circa 1450 m² gelegen tussen de Nieuwe Twentseweg, de Ommerweg en de Sanatoriumlaan te Hellendoorn. De aanleiding van dit onderzoek is de bestemmingsplanwijziging en de bouw van 5 recreatiewoningen. In het kader van de bestemmingsplanwijziging en de aanvraag van een omgevingsvergunning dient onderzoek te worden uitgevoerd naar de bodemkwaliteit. Voorafgaande aan het verkennend bodemonderzoek is uitgegaan van een onverdachte locatie.

Resultaten veldwerk

Er zijn in totaal 9 boringen verricht met behulp van een Edelmanboor, waarvan er 3 zijn doorgezet tot 2.0 m-mv of tot het grondwaterniveau. Eén van de diepe boringen is afgewerkt tot peilbuis.

De bodem op de onderzoekslocatie bestaat overwegend uit zeer fijn, zwak siltig zand. Tot 0.4 m-mv is de bodem zwak humeus. In de grond zijn oerhoudende lagen aangetroffen. Er zijn geen bodemvreemde materialen waargenomen, die zouden kunnen duiden op een bodemverontreiniging. Door de veldwerker zijn visueel geen asbestverdachte materialen waargenomen op het maaiveld of in de bodem. Het freatische grondwater is in peilbuis 1 aangetroffen op 1.94 meter min maaiveld.

Resultaten chemische analyses

Op basis van de resultaten van de chemische analyses is het volgende geconcludeerd:

- Het mengmonster van de bovengrond is niet verontreinigd;
- Het mengmonster van de ondergrond is niet verontreinigd;
- Het grondwater is niet verontreinigd.

Hypothese

De hypothese "onverdachte locatie" kan worden aangenomen, aangezien geen overschrijdingen van de achtergrond- en streefwaarden zijn aangetoond.

Slotconclusie

Uit milieukundig oogpunt is er naar onze mening geen bezwaar tegen de voorgenomen bestemmingsplanwijziging en de nieuwbouwplannen, aangezien er geen verontreinigingen zijn vastgesteld. De bodem wordt geschikt geacht voor het huidige en toekomstige gebruik (recreatie).

Standaard slotopmerkingen

Het volgende dient opgemerkt te worden: gezien het verkennende karakter van dit onderzoek is het, ondanks de zorgvuldigheid waarmee het is uitgevoerd, altijd mogelijk dat eventueel lokaal voorkomende verontreinigingen niet zijn ontdekt. Hoewel voldaan wordt aan de geldende wet- en regelgeving, wordt tijdens een verkennend of nader bodemonderzoek een beperkt aantal boringen, inspectiegaten of inspectiesleuven verricht.

Vermeld dient tevens te worden dat op basis van voorliggend onderzoek geen conclusies kunnen worden getrokken omtrent de bodemkwaliteit van andere terreindelen of aangrenzende percelen.

Tenslotte dient in acht genomen te worden dat elk bodemonderzoek een momentopname is. Eventuele toekomstige calamiteiten (bijvoorbeeld brand of morsing van bodemvreemde vloeistoffen), sloopwerkzaamheden of bouwrijp maken en aanvoer van grond van elders kunnen de bodemkwaliteit (sterk) beïnvloeden.

6 Literatuur

Informatie van de gemeente Hellendoorn

NEN 5707, "Bodem - Inspectie, monsterneming en analyse van asbest in bodem en partijen grond", NNI Delft, augustus 2015

NEN 5725, "Bodem. Leidraad bij het uitvoeren van vooronderzoek bij verkennend, oriënterend en nader onderzoek", NNI Delft, januari 2009

NEN 5740, "Bodem - Landbodem - Strategie voor het uitvoeren van verkennend bodemonderzoek - Onderzoek naar de milieuhygiënische kwaliteit van bodem en grond", NNI Delft, januari 2009

NTA 5755, "Bodem - Landbodem. Strategie voor het uitvoeren van nader onderzoek - Onderzoek naar de aard en omvang van bodemverontreiniging", NNI Delft, juli 2010

NEN 5897, "Monsterneming en analyse van asbest in onbewerkt bouw- en sloopafval en recyclinggranulaat" NNI Delft, augustus 2015

Circulaire bodemsanering per 1 juli 2013, Ministerie van I&M

Topografische kaarten Topografische Dienst Emmen

Grondwaterkaart van Nederland, TNO Grondwater en Geo-Energie, Delft

Archief Kruse Milieu BV

www.ahn.nl

www.kadaster.nl

www.dinoloket.nl

Bijlage I
Regionale ligging locatie
Situatieschets met locatie nieuwe recreatiewoningen
Situatieschets Kruse Milieu BV met boorlocaties

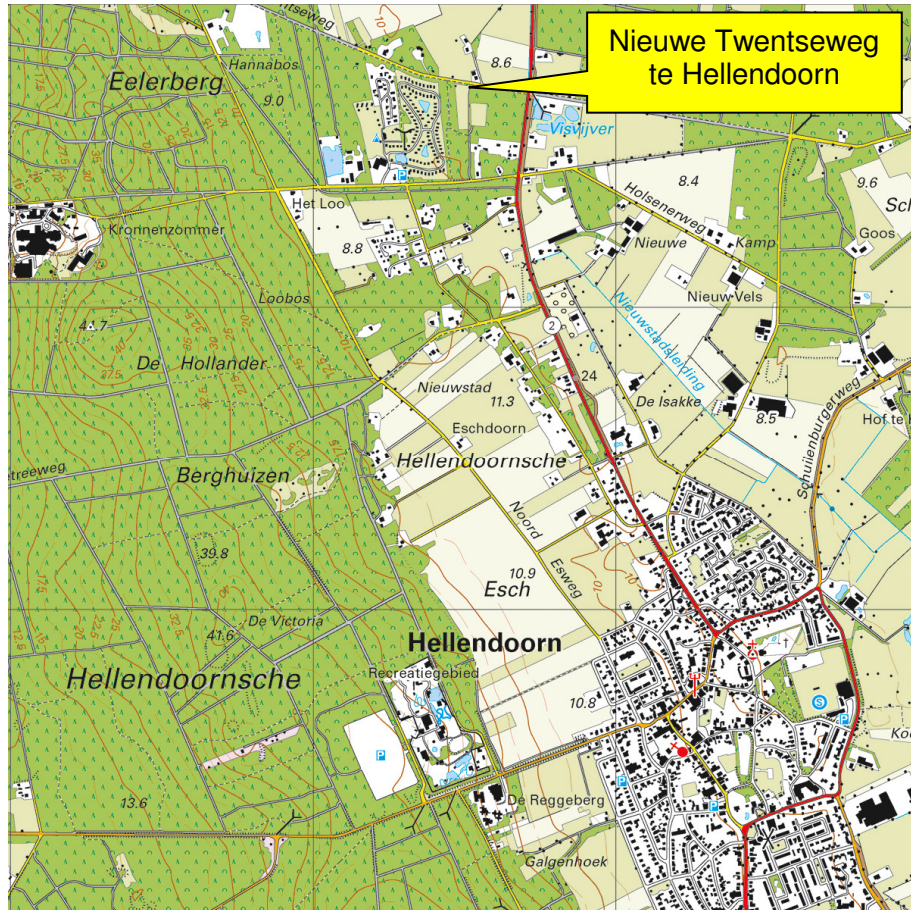

Kruse Milieu BV

Topografische kaart

Projectnummer: 17032810

Schaal: 1:25000

Bijlage: I

Kaartblad: 28 A

Kaartmateriaal: Topografische dienst Kadaster

BJZ.NU BV

Sanatoriumlaan
Hellendoorn

Verkennd bodemonderzoek

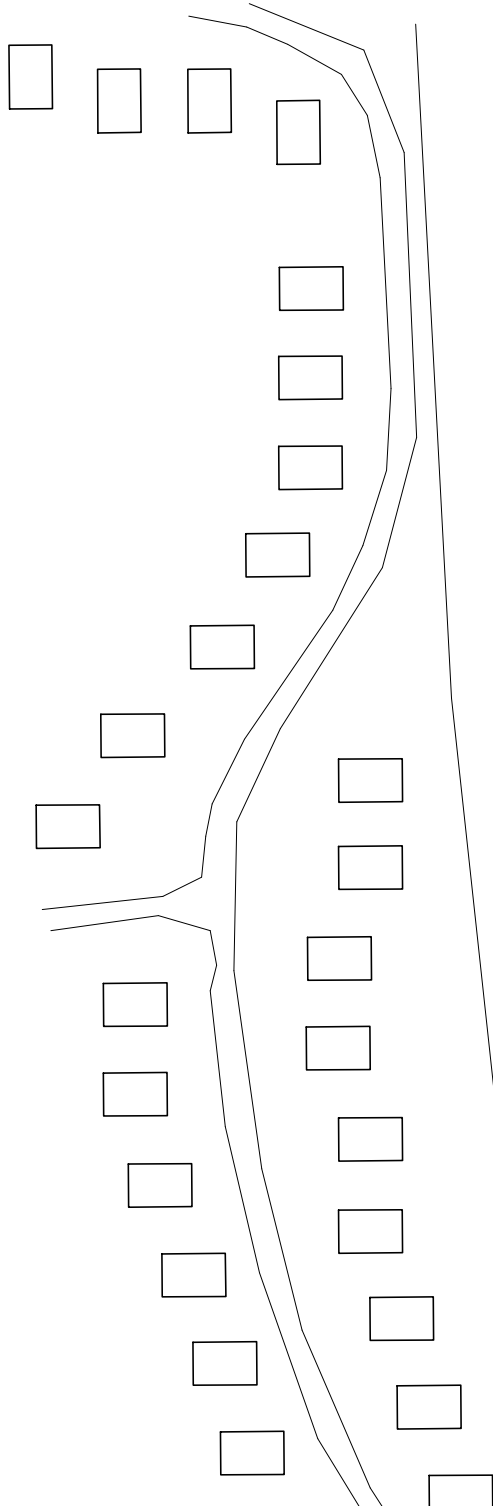

bos

weiland

bos

weiland

bos

bos

pad

Nieuwe Twentseweg

Ommerveg

125

126

123

121



- = Onderzoekslocatie
- - - = Nieuwbouw recreatiewoning
- = Boring tot 0.5 meter diepte
- = Inspectiegat 30x30x50 cm
- ⊙ = Boring tot 1.0 meter diepte
- ⊕ = Boring tot 1.5/2.0 meter diepte
- = Peilbuis



Kruse Milieu BV
Huyersenseweg 33 0546 - 639663
7678 SC Geesteren www.krusegroep.nl

Veldwerker: JH/RV	Tekenaar: JK
Projectcode : 17032810	Schaal : 1:1000 (A3-formaat)
Datum : Juni 2017	

Bijlage II
Boorstaten

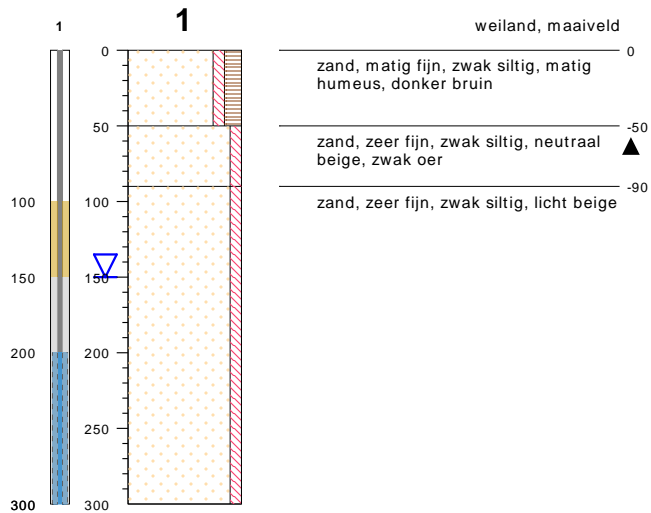

type peilbuis met 1 filter
datum 08-06-2017
boormeester Riemer Veltmaat

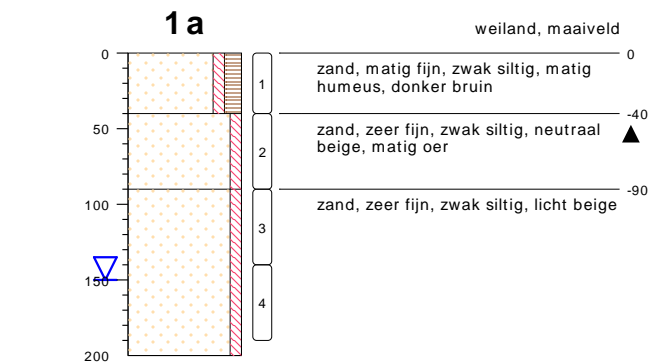

type grondboring
datum 15-06-2017
boormeester Jan Hartman

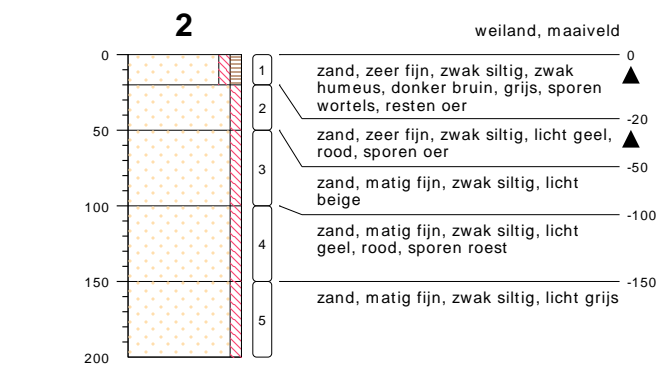

type grondboring
datum 15-06-2017
boormeester Jan Hartman

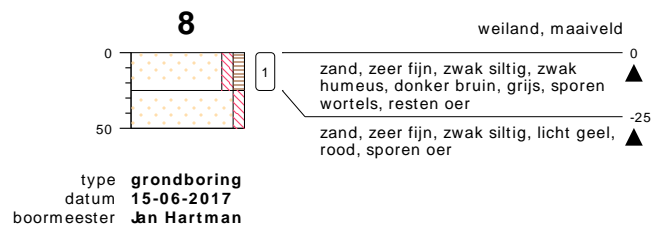
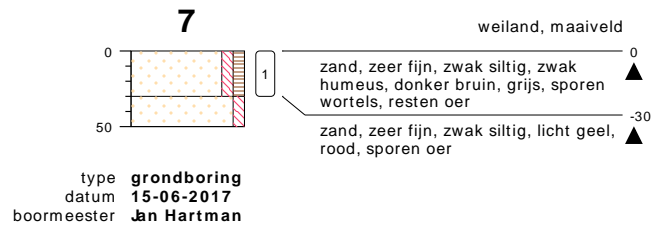
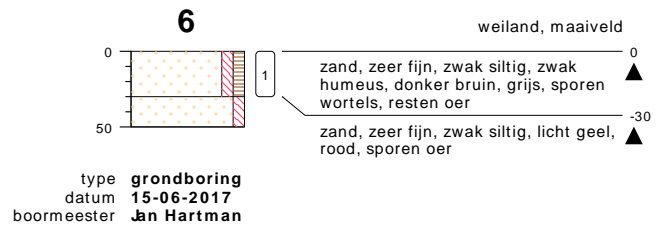
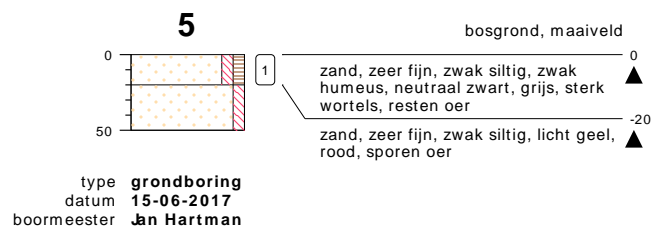
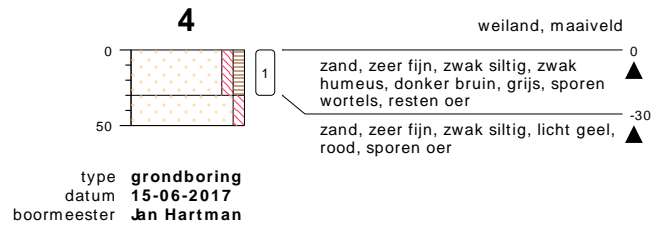
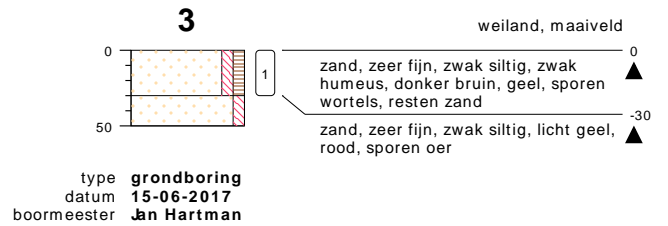

bodemprofielen schaal 1:50

onderzoek Sanatoriumlaan- Hellendoorn
projectcode 17032810
datum 23-06-2017
getekend conform NEN 5104
pagina 1 van 2



KRUSE GROEP
INFRA | MILIEU | SLOOPWERKEN | VASTGOED

PEILBUIS

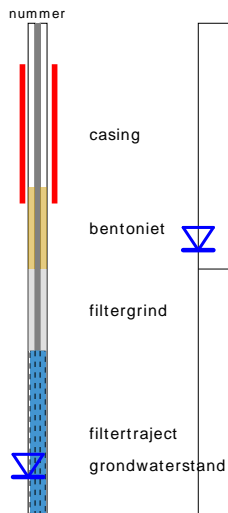

BORING



OLIE OP WATER REACTIE (OW)

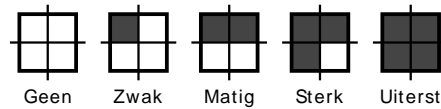

GEUR INTENSITEIT (GI)

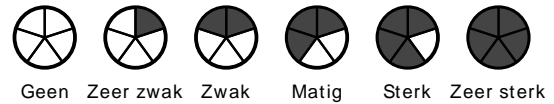

GRONDSOORTEN



MATE VAN BIJMENGING

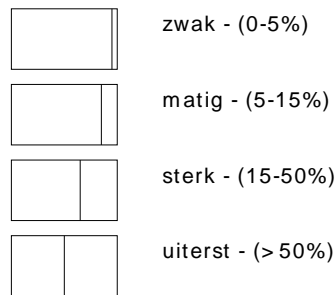

VERHARDINGEN

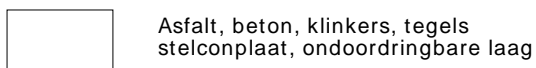

GRADATIE ZAND

uf = uiterst fijn (63-105 um)
zf = zeer fijn (105-150 um)
mf = matig fijn (150-210 um)
mg = matig grof (210-300 um)
zg = zeer grof (300-420 um)
ug = uiterst grof (420-2000 um)

OVERIG

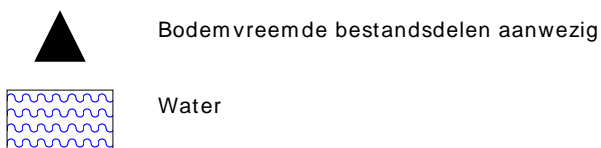

GRADATIE GRIND

f = fijn (2-5.6 mm)
mg = matig grof (5.6-16 mm)
zg = zeer grof (16-63 mm)

Bijlage III
Resultaten chemische analyses



Kruse Milieu BV
T.a.v. J. Kienstra
Huyerenweg 33
7678 SC GEESTEREN

Analyscertificaat

Datum: 23-Jun-2017

Hierbij ontvangt u de resultaten van het navolgende laboratoriumonderzoek.

Certificaatnummer/Versie	2017078576/1
Uw project/verslagnummer	17032810
Uw projectnaam	Sanatoriumlaan- Hellendoorn
Uw ordernummer	
Monster(s) ontvangen	15-Jun-2017

Dit certificaat mag uitsluitend in zijn geheel worden gereproduceerd.
De analyse resultaten hebben alleen betrekking op het beproefde object.

De grondmonsters worden tot 4 weken na datum ontvangst bewaard en watermonsters tot 2 weken na datum ontvangst. Zonder tegenbericht worden de monsters nadien afgevoerd.
Indien de monsters langer bewaard dienen te blijven verzoeken wij U dit exemplaar uiterlijk 1 werkdag voor afloop van de standaardbewaarperiode ondertekend aan ons te retourneren. Voor de kosten van het langer bewaren van monsters verwijzen wij naar de prijslijst.

Bewaren tot:

Datum:

Naam:

Handtekening:

Wij vertrouwen erop uw opdracht hiermee naar verwachting te hebben uitgevoerd, mocht U naar aanleiding van dit analysecertificaat nog vragen hebben verzoeken wij U contact op te nemen met de afdeling Verkoop en Advies.

Met vriendelijke groet,

Eurofins Analytico B.V.



Ing. A. Veldhuizen
Technical Manager

Eurofins Analytico B.V.

Gildeweg 42-46
3771 NB Barneveld
P.O. Box 459
3770 AL Barneveld NL

Tel. +31 (0)34 242 63 00
Fax +31 (0)34 242 63 99
E-mail info-env@eurofins.nl
Site www.eurofins.nl

BNP Paribas S.A. 227 9245 25
IBAN: NL71BNPA0227924525
BIC: BNPANL2A
KvK/CoC No. 09088623
BTW/VAT No. NL 8043.14.883.B01

Eurofins Analytico B.V. is ISO 14001: 2004 gecertificeerd door TÜV en erkend door het Vlaamse Gewest (OVAM en Dep. Omgeving), het Brusselse Gewest (BIM), het Waalse Gewest (DGRNE-OWD) en door de overheid van Luxemburg (MEV).

Analysecertificaat

Uw project/verslagnummer	17032810	Certificaatnummer/Versie	2017078576/1
Uw projectnaam	Sanatoriumlaan- Hellendoorn	Startdatum	16-Jun-2017
Uw ordernummer		Rapportagedatum	23-Jun-2017/13:34
Monsternemer		Bijlage	A, B, C
Monstermatrix	Grond (AS3000)	Pagina	1/2

Analyse	Eenheid	1	2
Voorbehandeling			
Cryogeen malen AS3000		Uitgevoerd	Uitgevoerd
Bodemkundige analyses			
S Droge stof	% (m/m)	90.7	91.4
S Organische stof	% (m/m) ds	6.8	<0.7
Q Gloeirest	% (m/m) ds	93.0	99.3
S Korrelgrootte < 2 µm (Lutum)	% (m/m) ds	2.5	<2.0
Metalen			
S Barium (Ba)	mg/kg ds	<20	<20
S Cadmium (Cd)	mg/kg ds	<0.20	<0.20
S Kobalt (Co)	mg/kg ds	<3.0	<3.0
S Koper (Cu)	mg/kg ds	6.2	<5.0
S Kwik (Hg)	mg/kg ds	<0.050	<0.050
S Molybdeen (Mo)	mg/kg ds	<1.5	<1.5
S Nikkel (Ni)	mg/kg ds	<4.0	<4.0
S Lood (Pb)	mg/kg ds	20	<10
S Zink (Zn)	mg/kg ds	29	<20
Minerale olie			
Minerale olie (C10-C12)	mg/kg ds	<3.0	<3.0
Minerale olie (C12-C16)	mg/kg ds	<5.0	<5.0
Minerale olie (C16-C21)	mg/kg ds	<5.0	<5.0
Minerale olie (C21-C30)	mg/kg ds	24	<11
Minerale olie (C30-C35)	mg/kg ds	29	<5.0
Minerale olie (C35-C40)	mg/kg ds	<6.0	<6.0
S Minerale olie totaal (C10-C40)	mg/kg ds	60	<35
Chromatogram olie (GC)		Zie bijl.	
Polychloorbifenylen, PCB			
S PCB 28	mg/kg ds	<0.0010	<0.0010
S PCB 52	mg/kg ds	<0.0010	<0.0010
S PCB 101	mg/kg ds	<0.0010	<0.0010

Nr.	Monsteromschrijving	Datum monstername	Monster nr.
1	BG -, 1a: 0-40, 2: 0-20, 3: 0-30, 4: 0-30, 5: 0-20, 6: 0-30, 7: 0-30, 8: 0-25	15-Jun-2017	9586369
2	OG -, 1a: 40-90, 1a: 90-140, 1a: 140-190, 2: 20-50, 2: 50-100, 2: 100-150, 2: 150	15-Jun-2017	9586370

Eurofins Analytico B.V.

Gildeweg 42-46
3771 NB Barneveld
P.O. Box 459
3770 AL Barneveld NL

Tel. +31 (0)34 242 63 00
Fax +31 (0)34 242 63 99
E-mail info-env@eurofins.nl
Site www.eurofins.nl

BNP Paribas S.A. 227 9245 25
IBAN: NL71BNPA0227924525
BIC: BNPANL2A
KvK/CoC No. 09088623
BTW/VAT No. NL 8043.14.883.B01



Q: door RvA geaccrediteerde verrichting
R: AP04 erkende verrichting
S: AS 3000 erkende verrichting
V: VLAREL erkende verrichting
M: MCERTS erkend

Dit certificaat mag uitsluitend in zijn geheel worden gereproduceerd.
Eurofins Analytico B.V. is ISO 14001: 2004 gecertificeerd door TÜV en erkend door het Vlaamse Gewest (OVAM en Dep. Omgeving), het Brusselse Gewest (BIM), het Waalse Gewest (DGRNE-OWD) en door de overheid van Luxemburg (MEV).





Analysecertificaat

Uw project/verslagnummer	17032810	Certificaatnummer/Versie	2017078576/1
Uw projectnaam	Sanatoriumlaan- Hellendoorn	Startdatum	16-Jun-2017
Uw ordernummer		Rapportagedatum	23-Jun-2017/13:34
		Bijlage	A, B, C
Monsternemer		Pagina	2/2
Monstermatrix	Grond (AS3000)		

Analyse	Eenheid	1	2
S PCB 118	mg/kg ds	<0.0010	<0.0010
S PCB 138	mg/kg ds	<0.0010	<0.0010
S PCB 153	mg/kg ds	<0.0010	<0.0010
S PCB 180	mg/kg ds	<0.0010	<0.0010
S PCB (som 7) (factor 0,7)	mg/kg ds	0.0049 ¹⁾	0.0049 ¹⁾
Polycyclische Aromatische Koolwaterstoffen, PAK			
S Naftaleen	mg/kg ds	<0.050	<0.050
S Fenanthreen	mg/kg ds	<0.050	<0.050
S Anthraceen	mg/kg ds	<0.050	<0.050
S Fluorantheen	mg/kg ds	0.054	<0.050
S Benzo(a)anthraceen	mg/kg ds	<0.050	<0.050
S Chryseen	mg/kg ds	0.051	<0.050
S Benzo(k)fluorantheen	mg/kg ds	<0.050	<0.050
S Benzo(a)pyreen	mg/kg ds	<0.050	<0.050
S Benzo(ghi)peryleen	mg/kg ds	<0.050	<0.050
S Indeno(123-cd)pyreen	mg/kg ds	<0.050	<0.050
S PAK VROM (10) (factor 0,7)	mg/kg ds	0.38	0.35 ¹⁾

Nr.	Monsterschrijving	Datum monstername	Monster nr.
1	BG -, 1a: 0-40, 2: 0-20, 3: 0-30, 4: 0-30, 5: 0-20, 6: 0-30, 7: 0-30, 8: 0-25	15-Jun-2017	9586369
2	OG -, 1a: 40-90, 1a: 90-140, 1a: 140-190, 2: 20-50, 2: 50-100, 2: 100-150, 2: 150	15-Jun-2017	9586370

Q: door RvA geaccrediteerde verrichting
 R: AP04 erkende verrichting
 S: AS 3000 erkende verrichting
 V: VLAREL erkende verrichting
 M: MCERTS erkend

**Akkoord
Pr.coörd.**

Eurofins Analytico B.V.

Gildeweg 42-46
 3771 NB Barneveld
 P.O. Box 459
 3770 AL Barneveld NL
 Tel. +31 (0)34 242 63 00
 Fax +31 (0)34 242 63 99
 E-mail info-env@eurofins.nl
 Site www.eurofins.nl

BNP Paribas S.A. 227 9245 25
 IBAN: NL71BNPA0227924525
 BIC: BNPANL2A
 KvK/CoC No. 09088623
 BTW/VAT No. NL 8043.14.883.B01

Dit certificaat mag uitsluitend in zijn geheel worden gereproduceerd.
 Eurofins Analytico B.V. is ISO 14001: 2004 gecertificeerd door TÜV en erkend door het Vlaamse Gewest (OVAM en Dep. Omgeving), het Brusselse Gewest (BIM), het Waalse Gewest (DGRNE-OWD) en door de overheid van Luxemburg (MEV).





Bijlage (A) met deelmonsterinformatie behorende bij analysecertificaat 2017078576/1

Pagina 1/1

Monster nr.	Boornr	Omschrijving	Van	Tot	Barcode	Monsteromschrijving
9586369	5		0	20	0534169682	BG -, 1a: 0-40, 2: 0-20, 3: 0-30.
9586369	4		0	30	0534169681	
9586369	3		0	30	0534169687	
9586369	6		0	30	0534169680	
9586369	2		0	20	0533968588	
9586369	7		0	30	0534169679	
9586369	8		0	25	0534169683	
9586369	1a		0	40	0533968491	
9586370	2		20	50	0534169686	OG -, 1a: 40-90, 1a: 90-140, 1a:
9586370	2		50	100	0534169685	
9586370	2		100	150	0534169688	
9586370	2		150	200	0534169684	
9586370	1a		40	90	0533968490	
9586370	1a		90	140	0533968484	
9586370	1a		140	190	0533968489	



Eurofins Analytico B.V.

Gildeweg 42-46
 3771 NB Barneveld
 P.O. Box 459
 3770 AL Barneveld NL
 Tel. +31 (0)34 242 63 00
 Fax +31 (0)34 242 63 99
 E-mail info-env@eurofins.nl
 Site www.eurofins.nl

BNP Paribas S.A. 227 9245 25
 IBAN: NL71BNPA0227924525
 BIC: BNPANL2A
 KvK/CoC No. 09088623
 BTW/VAT No. NL 8043.14.883.B01

Eurofins Analytico B.V. is ISO 14001: 2004 gecertificeerd door TÜV en erkend door het Vlaamse Gewest (OVAM en Dep. Omgeving), het Brusselse Gewest (BIM), het Waalse Gewest (DGRNE-OWD) en door de overheid van Luxemburg (MEV).

**Bijlage (B) met opmerkingen behorende bij analysecertificaat 2017078576/1**

Pagina 1/1

Opmerking 1)De toetswaarde van de som is gelijk aan de sommatie van $0,7 \cdot RG$ **Eurofins Analytico B.V.**

Gildeweg 42-46 Tel. +31 (0)34 242 63 00
3771 NB Barneveld Fax +31 (0)34 242 63 99
P.O. Box 459 E-mail info-env@eurofins.nl
3770 AL Barneveld NL Site www.eurofins.nl

BNP Paribas S.A. 227 9245 25
IBAN: NL71BNPA0227924525
BIC: BNPNL2A
KvK/CoC No. 09088623
BTW/VAT No. NL 8043.14.883.B01

Eurofins Analytico B.V. is ISO 14001: 2004 gecertificeerd door TÜV en erkend door het Vlaamse Gewest (OVAM en Dep. Omgeving), het Brusselse Gewest (BIM), het Waalse Gewest (DGRNE-OWD) en door de overheid van Luxemburg (MEV).



Bijlage (C) met methodeverwijzingen behorende bij analysecertificaat 2017078576/1

Pagina 1/1

Analyse	Methode	Techniek	Methode referentie
Cryogeen malen AS3000	W0106	Voorbehandeling	Cf. AS3000
Droge Stof	W0104	Gravimetrie	Cf. pb 3010-2 en gw. NEN-EN 15934
Organische stof (gloeiverlies)	W0109	Gravimetrie	Cf. pb 3010-3 en cf. NEN 5754
Korrelgrootte < 2 µm (lutum)	W0171	Sedimentatie	Cf. pb 3010-4 en cf. NEN 5753
Barium (Ba)	W0423	ICP-MS	Cf. pb 3010-5 en cf. NEN-EN-ISO 17294-2
Cadmium (Cd)	W0423	ICP-MS	Cf. pb 3010-5 en cf. NEN-EN-ISO 17294-2
Kobalt (Co)	W0423	ICP-MS	Cf. pb 3010-5 en cf. NEN-EN-ISO 17294-2
Koper (Cu)	W0423	ICP-MS	Cf. pb 3010-5 en cf. NEN-EN-ISO 17294-2
Kwik (Hg)	W0423	ICP-MS	Cf. pb 3010-5 en cf. NEN-EN-ISO 17294-2
Molybdeen (Mo)	W0423	ICP-MS	Cf. pb 3010-5 en cf. NEN-EN-ISO 17294-2
Nikkel (Ni)	W0423	ICP-MS	Cf. pb 3010-5 en cf. NEN-EN-ISO 17294-2
Lood (Pb)	W0423	ICP-MS	Cf. pb 3010-5 en cf. NEN-EN-ISO 17294-2
Zink (Zn)	W0423	ICP-MS	Cf. pb 3010-5 en cf. NEN-EN-ISO 17294-2
Minerale Olie (C10-C40)	W0202	GC-FID	Cf. pb 3010-7 en gw. NEN-EN-ISO 16703
Chromatogram M0 (GC)	W0202	GC-FID	Gelijkw. NEN-EN-ISO 16703
PCB (7)	W0271	GC-MS	Cf. pb 3010-8 en gw. NEN 6980
PAK som AS3000/AP04	W0271	GC-MS	Cf. pb. 3010-6 en gw. NEN-ISO 18287
PAK (10) (VR0M)	W0271	GC-MS	Cf. pb. 3010-6 en gw. NEN-ISO 18287

Nadere informatie over de toegepaste onderzoeksmethoden alsmede een classificatie van de meetonzekerheid staan vermeld in ons overzicht "Specificaties analysemethoden", versie juni 2016.



Eurofins Analytico B.V.

Gildeweg 42-46
3771 NB Barneveld
P.O. Box 459
3770 AL Barneveld NL

Tel. +31 (0)34 242 63 00
Fax +31 (0)34 242 63 99
E-mail info-env@eurofins.nl
Site www.eurofins.nl

BNP Paribas S.A. 227 9245 25
IBAN: NL71BNPA0227924525
BIC: BNPANL2A
KvK/CoC No. 09088623
BTW/VAT No. NL 8043.14.883.B01

Eurofins Analytico B.V. is ISO 14001: 2004 gecertificeerd door TÜV en erkend door het Vlaamse Gewest (OVAM en Dep. Omgeving), het Brusselse Gewest (BIM), het Waalse Gewest (DGRNE-OWD) en door de overheid van Luxemburg (MEV).

Chromatogram TPH/ Mineral Oil

Sample ID.: 9586369

Certificate no.: 2017078576

Sample description.: BG -, 1a: 0-40, 2: 0-20, 3: 0-30, 4: 0-30, 5: 0-20

V

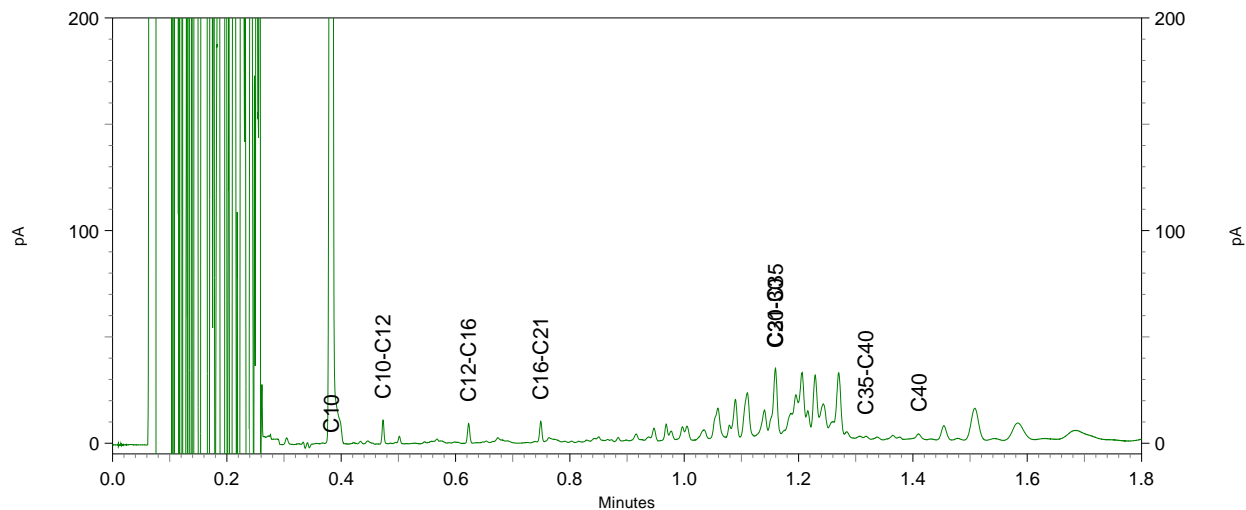
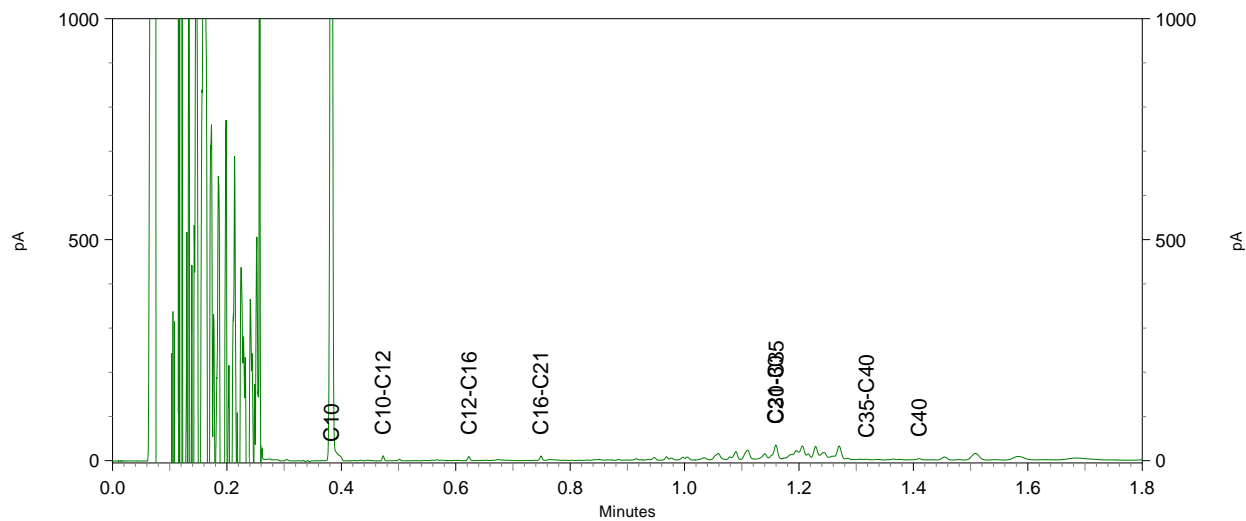
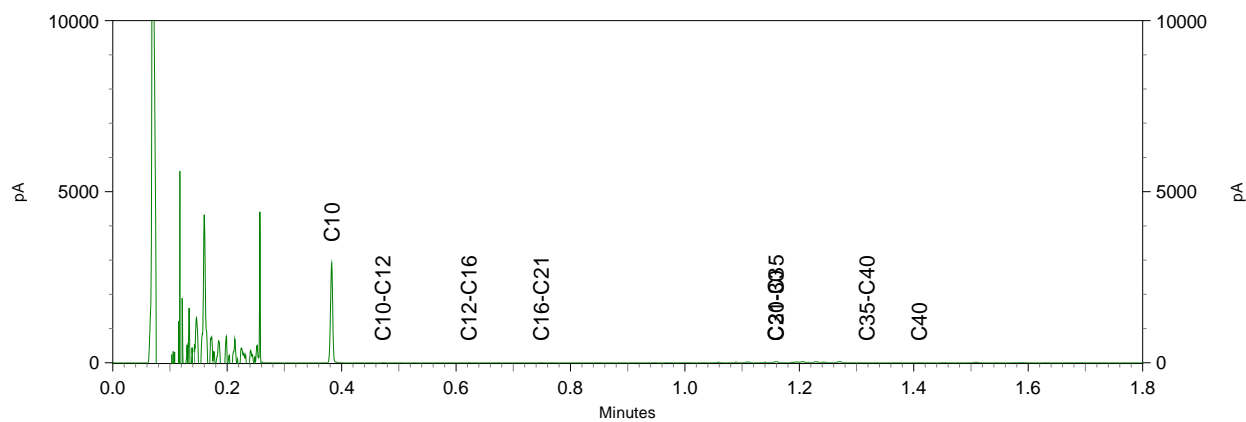

Kruse Milieu BV
T.a.v. J. Kienstra
Huyerenweg 33
7678 SC GEESTEREN

Analyscertificaat

Datum: 21-Jun-2017

Hierbij ontvangt u de resultaten van het navolgende laboratoriumonderzoek.

Certificaatnummer/Versie	2017077970/1
Uw project/verslagnummer	17032810
Uw projectnaam	Sanatoriumlaan- Hellendoorn
Uw ordernummer	
Monster(s) ontvangen	15-Jun-2017

Dit certificaat mag uitsluitend in zijn geheel worden gereproduceerd.
De analyse resultaten hebben alleen betrekking op het beproefde object.

De grondmonsters worden tot 4 weken na datum ontvangst bewaard en watermonsters tot 2 weken na datum ontvangst. Zonder tegenbericht worden de monsters nadien afgevoerd.
Indien de monsters langer bewaard dienen te blijven verzoeken wij U dit exemplaar uiterlijk 1 werkdag voor afloop van de standaardbewaarperiode ondertekend aan ons te retourneren. Voor de kosten van het langer bewaren van monsters verwijzen wij naar de prijslijst.

Bewaren tot:

Datum:

Naam:

Handtekening:

Wij vertrouwen erop uw opdracht hiermee naar verwachting te hebben uitgevoerd, mocht U naar aanleiding van dit analyscertificaat nog vragen hebben verzoeken wij U contact op te nemen met de afdeling Verkoop en Advies.

Met vriendelijke groet,

Eurofins Analytico B.V.



Ing. A. Veldhuizen
Technical Manager

Eurofins Analytico B.V.

Gildeweg 42-46
3771 NB Barneveld
P.O. Box 459
3770 AL Barneveld NL

Tel. +31 (0)34 242 63 00
Fax +31 (0)34 242 63 99
E-mail info-env@eurofins.nl
Site www.eurofins.nl

BNP Paribas S.A. 227 9245 25
IBAN: NL71BNPA0227924525
BIC: BNPANL2A
KvK/CoC No. 09088623
BTW/VAT No. NL 8043.14.883.B01

Eurofins Analytico B.V. is ISO 14001: 2004 gecertificeerd door TÜV en erkend door het Vlaamse Gewest (OVAM en Dep. Omgeving), het Brusselse Gewest (BIM), het Waalse Gewest (DGRNE-OWD) en door de overheid van Luxemburg (MEV).



Analysecertificaat

Uw project/verslagnummer 17032810
 Uw projectnaam Sanatoriumlaan- Hellendoorn
 Uw ordernummer
 Monsternemer
 Monstermatrix Water (AS3000)

Certificaatnummer/Versie 2017077970/1
 Startdatum 15-Jun-2017
 Rapportagedatum 21-Jun-2017/17:25
 Bijlage A, B, C
 Pagina 1/2

Analyse	Eenheid	1
Metalen		
S Barium (Ba)	µg/L	27
S Cadmium (Cd)	µg/L	<0.20
S Kobalt (Co)	µg/L	<2.0
S Koper (Cu)	µg/L	6.9
S Kwik (Hg)	µg/L	<0.050
S Molybdeen (Mo)	µg/L	<2.0
S Nikkel (Ni)	µg/L	<3.0
S Lood (Pb)	µg/L	<2.0
S Zink (Zn)	µg/L	31
Vluchtige Aromatische Koolwaterstoffen		
S Benzeen	µg/L	<0.20
S Toluene	µg/L	<0.20
S Ethylbenzeen	µg/L	<0.20
S o-Xyleen	µg/L	<0.10
S m, p-Xyleen	µg/L	<0.20
S Xylenen (som) factor 0,7	µg/L	0.21 ¹⁾
BTEX (som)	µg/L	<0.90
S Naftaleen	µg/L	<0.020
S Styreen	µg/L	<0.20
Vluchtige organische halogeenkoolwaterstoffen		
S Dichloormethaan	µg/L	<0.20
S Trichloormethaan	µg/L	<0.20
S Tetrachloormethaan	µg/L	<0.10
S Trichlooretheen	µg/L	<0.20
S Tetrachlooretheen	µg/L	<0.10
S 1,1-Dichloorethaan	µg/L	<0.20
S 1,2-Dichloorethaan	µg/L	<0.20
S 1,1,1-Trichloorethaan	µg/L	<0.10
S 1,1,2-Trichloorethaan	µg/L	<0.10
S cis 1,2-Dichlooretheen	µg/L	<0.10

Nr. Monsternomschrijving
 1 Peilbuis 1 -, 1-1: 200-300

Datum monsternamen **Monster nr.**
 15-Jun-2017 9584275

Eurofins Analytico B.V.

Gildeweg 42-46
 3771 NB Barneveld
 P.O. Box 459
 3770 AL Barneveld NL
 Tel. +31 (0)34 242 63 00
 Fax +31 (0)34 242 63 99
 E-mail info-env@eurofins.nl
 Site www.eurofins.nl

BNP Paribas S.A. 227 9245 25
 IBAN: NL71BNPA0227924525
 BIC: BNPANL2A
 KvK/CoC No. 09088623
 BTW/VAT No. NL 8043.14.883.B01



Q: door RvA geaccrediteerde verrichting
 A: AP04 erkende verrichting
 S: AS 3000 erkende verrichting
 V: VLAREL erkende verrichting
 M: MCERTS erkend

Dit certificaat mag uitsluitend in zijn geheel worden gereproduceerd.
 Eurofins Analytico B.V. is ISO 14001: 2004 gecertificeerd door TÜV en erkend door het Vlaamse Gewest (OVAM en Dep. Omgeving), het Brusselse Gewest (BIM), het Waalse Gewest (DGRNE-OWD) en door de overheid van Luxemburg (MEV).



Analysecertificaat

Uw project/verslagnummer 17032810
 Uw projectnaam Sanatoriumlaan- Hellendoorn
 Uw ordernummer
 Monsternemer
 Monstermatrix Water (AS3000)

Certificaatnummer/Versie 2017077970/1
 Startdatum 15-Jun-2017
 Rapportagedatum 21-Jun-2017/17:25
 Bijlage A, B, C
 Pagina 2/2

Analyse	Eenheid	1
S trans 1,2-Dichlooretheen	µg/L	<0.10
CKW (som)	µg/L	<1.6
S Tribroommethaan	µg/L	<0.20
S Vinylchloride	µg/L	<0.10
S 1,1-Dichlooretheen	µg/L	<0.10
S 1,2-Dichloorethenen (Som) factor 0,7	µg/L	0.14 ¹⁾
S 1,1-Dichloorpropaan	µg/L	<0.20
S 1,2-Dichloorpropaan	µg/L	<0.20
S 1,3-Dichloorpropaan	µg/L	<0.20
S Dichloorpropanen som factor 0.7	µg/L	0.42
Minerale olie		
Minerale olie (C10-C12)	µg/L	<10
Minerale olie (C12-C16)	µg/L	11
Minerale olie (C16-C21)	µg/L	<10
Minerale olie (C21-C30)	µg/L	<15
Minerale olie (C30-C35)	µg/L	<10
Minerale olie (C35-C40)	µg/L	<10
S Minerale olie totaal (C10-C40)	µg/L	<50

Nr. **Monsterschrijving**
 1 Peilbuis 1 -, 1-1: 200-300

Datum monstername 15-Jun-2017
Monster nr. 9584275

Eurofins Analytico B.V.

Gildeweg 42-46
 3771 NB Barneveld
 P.O. Box 459
 3770 AL Barneveld NL
 Tel. +31 (0)34 242 63 00
 Fax +31 (0)34 242 63 99
 E-mail info-env@eurofins.nl
 Site www.eurofins.nl

BNP Paribas S.A. 227 9245 25
 IBAN: NL71BNPA0227924525
 BIC: BNPANL2A
 KvK/CoC No. 09088623
 BTW/VAT No. NL 8043.14.883.B01



Q: door RvA geaccrediteerde verrichting
 A: AP04 erkende verrichting
 S: AS 3000 erkende verrichting
 V: VLAREL erkende verrichting
 M: MCERTS erkend

Dit certificaat mag uitsluitend in zijn geheel worden gereproduceerd.
 Eurofins Analytico B.V. is ISO 14001: 2004 gecertificeerd door TÜV en erkend door het Vlaamse Gewest (OVAM en Dep. Omgeving), het Brusselse Gewest (BIM), het Waalse Gewest (DGRNE-OWD) en door de overheid van Luxemburg (MEV).

Akkoord
 Pr.coörd.





Bijlage (A) met deelmonsterinformatie behorende bij analysecertificaat 2017077970/1

Pagina 1/1

Monster nr.	Boornr	Omschrijving	Van	Tot	Barcode	Monsteromschrijving
9584275	1		200	300	0691753388	Peilbuis 1 -, 1-1: 200-300
9584275	1		200	300	0800588386	



Eurofins Analytico B.V.

Gildeweg 42-46
 3771 NB Barneveld
 P.O. Box 459
 3770 AL Barneveld NL

Tel. +31 (0)34 242 63 00
 Fax +31 (0)34 242 63 99
 E-mail info-env@eurofins.nl
 Site www.eurofins.nl

BNP Paribas S.A. 227 9245 25
 IBAN: NL71BNPA0227924525
 BIC: BNPANL2A
 KvK/CoC No. 09088623
 BTW/VAT No. NL 8043.14.883.B01

Eurofins Analytico B.V. is ISO 14001: 2004 gecertificeerd door TÜV en erkend door het Vlaamse Gewest (OVAM en Dep. Omgeving), het Brusselse Gewest (BIM), het Waalse Gewest (DGRNE-OWD) en door de overheid van Luxemburg (MEV).

**Bijlage (B) met opmerkingen behorende bij analysecertificaat 2017077970/1**

Pagina 1/1

Opmerking 1)De toetswaarde van de som is gelijk aan de sommatie van $0,7 \cdot RG$ **Eurofins Analytico B.V.**

Gildeweg 42-46 Tel. +31 (0)34 242 63 00
3771 NB Barneveld Fax +31 (0)34 242 63 99
P.O. Box 459 E-mail info-env@eurofins.nl
3770 AL Barneveld NL Site www.eurofins.nl

BNP Paribas S.A. 227 9245 25
IBAN: NL71BNPA0227924525
BIC: BNPANL2A
KvK/CoC No. 09088623
BTW/VAT No. NL 8043.14.883.B01

Eurofins Analytico B.V. is ISO 14001: 2004 gecertificeerd door TÜV en erkend door het Vlaamse Gewest (OVAM en Dep. Omgeving), het Brusselse Gewest (BIM), het Waalse Gewest (DGRNE-OWD) en door de overheid van Luxemburg (MEV).



Bijlage (C) met methodeverwijzingen behorende bij analysecertificaat 2017077970/1

Pagina 1/1

Analyse	Methode	Techniek	Methode referentie
Barium (Ba)	W0421	ICP-MS	Cf. pb 3110-3 en cf. NEN-EN-ISO 17294-2
Cadmium (Cd)	W0421	ICP-MS	Cf. pb 3110-3 en cf. NEN-EN-ISO 17294-2
Kobalt (Co)	W0421	ICP-MS	Cf. pb 3110-3 en cf. NEN-EN-ISO 17294-2
Koper (Cu)	W0421	ICP-MS	Cf. pb 3110-3 en cf. NEN-EN-ISO 17294-2
Kwik (Hg)	W0421	ICP-MS	Cf. pb 3110-3 en cf. NEN-EN-ISO 17294-2
Molybdeen (Mo)	W0421	ICP-MS	Cf. pb 3110-3 en cf. NEN-EN-ISO 17294-2
Nikkel (Ni)	W0421	ICP-MS	Cf. pb 3110-3 en cf. NEN-EN-ISO 17294-2
Lood (Pb)	W0421	ICP-MS	Cf. pb 3110-3 en cf. NEN-EN-ISO 17294-2
Zink (Zn)	W0421	ICP-MS	Cf. pb 3110-3 en cf. NEN-EN-ISO 17294-2
Xylenen som AS3000	W0254	HS-GC-MS	Cf. pb 3130-1
Aromaten (BTEXN)	W0254	HS-GC-MS	Cf. pb 3130-1
Styreen	W0254	HS-GC-MS	Cf. pb 3130-1
VOC1 (11)	W0254	HS-GC-MS	Cf. pb 3130-1
Tribroommethaan (Bromoform)	W0254	HS-GC-MS	Cf. pb 3130-1
Vinylchloride	W0254	HS-GC-MS	Cf. pb 3130-1
1,1-Dichlooretheen	W0254	HS-GC-MS	Cf. pb 3130-1
DiChEtheen som AS3000	W0254	HS-GC-MS	Cf. pb 3130-1
1,1-Dichloorpropaan	W0254	HS-GC-MS	Cf. pb 3130-1
1,2-Dichloorpropaan	W0254	HS-GC-MS	Cf. pb 3130-1
1,3-Dichloorpropaan	W0254	HS-GC-MS	Cf. pb 3130-1
DiChlprop. som AS3000	W0254	HS-GC-MS	Cf. pb 3130-1
Minerale olie (C10-C40)	W0215	GC-FID	Cf. pb 3110-5

Nadere informatie over de toegepaste onderzoeksmethoden alsmede een classificatie van de meetonzekerheid staan vermeld in ons overzicht "Specificaties analysemethoden", versie juni 2016.



Eurofins Analytico B.V.

Gildeweg 42-46
3771 NB Barneveld
P.O. Box 459
3770 AL Barneveld NL

Tel. +31 (0)34 242 63 00
Fax +31 (0)34 242 63 99
E-mail info-env@eurofins.nl
Site www.eurofins.nl

BNP Paribas S.A. 227 9245 25
IBAN: NL71BNP0227924525
BIC: BNPANL2A
KvK/CoC No. 09088623
BTW/VAT No. NL 8043.14.883.B01

Eurofins Analytico B.V. is ISO 14001: 2004 gecertificeerd door TÜV en erkend door het Vlaamse Gewest (OVAM en Dep. Omgeving), het Brusselse Gewest (BIM), het Waalse Gewest (DGRNE-OWD) en door de overheid van Luxemburg (MEV).

BoToVa T12 Toetsing Wbb grond

Projectnummer 17032810
 Projectnaam Sanatoriumlaan- Hellendoorn
 Datum monstername 15-06-2017
 Monsternemer J. Hartman
 Certificaatnummer 2017078576
 Startdatum 16-06-2017
 Rapportagedatum 23-06-2017

Analyse	Eenheid	1	GSSD	Oordeel	RG	AW	T	I
Bodemtype correctie								
Organische stof		6.8						
Korrelgrootte < 2 µm (Lutum)		2.5						
Voorbehandeling								
Cryogeen malen AS3000		Uitgevoerd						
Bodemkundige analyses								
Droge stof	% (m/m)	90.7	90.7					
Organische stof	% (m/m) ds	6.8	6.8					
Gloeirest	% (m/m) ds	93						
Korrelgrootte < 2 µm (Lutum)	% (m/m) ds	2.5	2.5					
Metalen								
Barium (Ba)	mg/kg ds	<20	51.06		20	190	555	920
Cadmium (Cd)	mg/kg ds	<0.20	0.1961	-	0.2	0.6	6.8	13
Kobalt (Co)	mg/kg ds	<3.0	7	-	3	15	103	190
Koper (Cu)	mg/kg ds	6.2	10.85	-	5	40	115	190
Kwik (Hg)	mg/kg ds	<0.050	0.048	-	0.05	0.15	18.1	36
Molybdeen (Mo)	mg/kg ds	<1.5	1.05	-	1.5	1.5	95.8	190
Nikkel (Ni)	mg/kg ds	<4.0	7.84	-	4	35	67.5	100
Lood (Pb)	mg/kg ds	20	28.67	-	10	50	290	530
Zink (Zn)	mg/kg ds	29	59.97	-	20	140	430	720
Minerale olie								
Minerale olie (C10-C12)	mg/kg ds	<3.0						
Minerale olie (C12-C16)	mg/kg ds	<5.0						
Minerale olie (C16-C21)	mg/kg ds	<5.0						
Minerale olie (C21-C30)	mg/kg ds	24						
Minerale olie (C30-C35)	mg/kg ds	29						
Minerale olie (C35-C40)	mg/kg ds	<6.0						
Minerale olie totaal (C10-C40)	mg/kg ds	60	88.24	-	35	190	2600	5000
Chromatogram olie (GC)		Zie bijl.						
Polychloorbifenylen, PCB								
PCB 28	mg/kg ds	<0.0010	0.001					
PCB 52	mg/kg ds	<0.0010	0.001					
PCB 101	mg/kg ds	<0.0010	0.001					
PCB 118	mg/kg ds	<0.0010	0.001					
PCB 138	mg/kg ds	<0.0010	0.001					
PCB 153	mg/kg ds	<0.0010	0.001					
PCB 180	mg/kg ds	<0.0010	0.001					
PCB (som 7) (factor 0,7)	mg/kg ds	0.0049	0.0072	-	0.007	0.02	0.51	1
Polycyclische Aromatische Koolwaterstoffen, PAH								
Naftaleen	mg/kg ds	<0.050	0.035					
Fenantheen	mg/kg ds	<0.050	0.035					
Anthraceen	mg/kg ds	<0.050	0.035					
Fluorantheen	mg/kg ds	0.054	0.054					
Benzo(a)anthraceen	mg/kg ds	<0.050	0.035					
Chryseen	mg/kg ds	0.051	0.051					
Benzo(k)fluorantheen	mg/kg ds	<0.050	0.035					
Benzo(a)pyreen	mg/kg ds	<0.050	0.035					
Benzo(ghi)peryleen	mg/kg ds	<0.050	0.035					
Indeno(123-cd)pyreen	mg/kg ds	<0.050	0.035					
PAK VROM (10) (factor 0,7)	mg/kg ds	0.38	0.385	-	0.35	1.5	20.8	40

Legenda

Nr. Analytico-nr Monster
 1 9586369 BG -, 1a: 0-40, 2: 0-20, 3: 0-30, 4: 0-30, 5: 0-20, 6: 0-30, 7: 0-30, 8: 0-25

Eendoordeel: Voldoet aan Achtergrondwaarde

Gebruikte afkortingen

- kleiner dan of gelijk aan Achtergrondwaarde
 * groter dan Achtergrondwaarde
 ** groter dan Tussenwaarde
 *** groter dan Interventiewaarde

GSSD Gestandaardiseerd gehalte
 RG Vereiste Rapportagegrens
 AW Achtergrondwaarde
 T Tussenwaarde
 I Interventiewaarde

Deze toetsing is uitgevoerd met behulp van BoToVa.

Zie voor info: <http://www.rwsleefomgeving.nl/onderwerpen/bodem-ondergrond/bbk/instrumenten/botova/>

BoToVa T12 Toetsing Wbb grond

Projectnummer 17032810
 Projectnaam Sanatoriumlaan- Hellendoorn
 Datum monsternamen 15-06-2017
 Monsternemer J. Hartman
 Certificaatnummer 2017078576
 Startdatum 16-06-2017
 Rapportagedatum 23-06-2017

Analyse	Eenheid	2	GSSD	Oordeel	RG	AW	T	I
Bodemtype correctie								
Organische stof		0.7						
Korrelgrootte < 2 µm (Lutum)		2						
Voorbehandeling								
Cryogeen malen AS3000		Uitgevoerd						
Bodemkundige analyses								
Droge stof	% (m/m)	91.4	91.4					
Organische stof	% (m/m) ds	<0.7	0.49					
Gloeirest	% (m/m) ds	99.3						
Korrelgrootte < 2 µm (Lutum)	% (m/m) ds	<2.0	1.4					
Metalen								
Barium (Ba)	mg/kg ds	<20	54.25		20	190	555	920
Cadmium (Cd)	mg/kg ds	<0.20	0.241	-	0.2	0.6	6.8	13
Kobalt (Co)	mg/kg ds	<3.0	7.383	-	3	15	103	190
Koper (Cu)	mg/kg ds	<5.0	7.241	-	5	40	115	190
Kwik (Hg)	mg/kg ds	<0.050	0.0502	-	0.05	0.15	18.1	36
Molybdeen (Mo)	mg/kg ds	<1.5	1.05	-	1.5	1.5	95.8	190
Nikkel (Ni)	mg/kg ds	<4.0	8.167	-	4	35	67.5	100
Lood (Pb)	mg/kg ds	<10	11.02	-	10	50	290	530
Zink (Zn)	mg/kg ds	<20	33.22	-	20	140	430	720
Minerale olie								
Minerale olie (C10-C12)	mg/kg ds	<3.0						
Minerale olie (C12-C16)	mg/kg ds	<5.0						
Minerale olie (C16-C21)	mg/kg ds	<5.0						
Minerale olie (C21-C30)	mg/kg ds	<11						
Minerale olie (C30-C35)	mg/kg ds	<5.0						
Minerale olie (C35-C40)	mg/kg ds	<6.0						
Minerale olie totaal (C10-C40)	mg/kg ds	<35	122.5	-	35	190	2600	5000
Polychloorbifenylen, PCB								
PCB 28	mg/kg ds	<0.0010	0.0035					
PCB 52	mg/kg ds	<0.0010	0.0035					
PCB 101	mg/kg ds	<0.0010	0.0035					
PCB 118	mg/kg ds	<0.0010	0.0035					
PCB 138	mg/kg ds	<0.0010	0.0035					
PCB 153	mg/kg ds	<0.0010	0.0035					
PCB 180	mg/kg ds	<0.0010	0.0035					
PCB (som 7) (factor 0,7)	mg/kg ds	0.0049	0.0245	-	0.007	0.02	0.51	1
Polycyclische Aromatische Koolwaterstoffen, PAH								
Naftaleen	mg/kg ds	<0.050	0.035					
Fenantheen	mg/kg ds	<0.050	0.035					
Anthraceen	mg/kg ds	<0.050	0.035					
Fluorantheen	mg/kg ds	<0.050	0.035					
Benzo(a)anthraceen	mg/kg ds	<0.050	0.035					
Chryseen	mg/kg ds	<0.050	0.035					
Benzo(k)fluorantheen	mg/kg ds	<0.050	0.035					
Benzo(a)pyreen	mg/kg ds	<0.050	0.035					
Benzo(ghi)peryleen	mg/kg ds	<0.050	0.035					
Indeno(123-cd)pyreen	mg/kg ds	<0.050	0.035					
PAK VROM (10) (factor 0,7)	mg/kg ds	0.35	0.35	-	0.35	1.5	20.8	40

Legenda

Nr. Analytico-nr Monster
 2 9586370 OG -, 1a: 40-90, 1a: 90-140, 1a: 140-190, 2: 20-50, 2: 50-100, 2: 100-150, 2: 150-200

Eindoordeel: Voldoet aan Achtergrondwaarde

Gebruikte afkortingen

- kleiner dan of gelijk aan Achtergrondwaarde
 * groter dan Achtergrondwaarde
 ** groter dan Tussenwaarde
 *** groter dan Interventiewaarde

GSSD Gestandaardiseerd gehalte
 RG Vereiste Rapportagegrens
 AW Achtergrondwaarde
 T Tussenwaarde
 I Interventiewaarde

Deze toetsing is uitgevoerd met behulp van BoToVa.

Zie voor info: <http://www.rwsleefomgeving.nl/onderwerpen/bodem-ondergrond/bbk/instrumenten/botova/>

BoToVa T13 Toetsing Wbb grondwater (ondiep)

Projectnummer 17032810
 Projectnaam Sanatoriumlaan- Hellendoorn
 Datum monsternamen 15-06-2017
 Monsternemer J. Hartman
 Certificaatnummer 2017077970
 Startdatum 15-06-2017
 Rapportagedatum 21-06-2017

Analyse	Eenheid	1	GSSD	Oordeel	RG	S	T	I
Metalen								
Barium (Ba)	µg/L	27	27	-	20	50	338	625
Cadmium (Cd)	µg/L	<0.20	0.14	-	0.2	0.4	3.2	6
Kobalt (Co)	µg/L	<2.0	1.4	-	2	20	60	100
Koper (Cu)	µg/L	6.9	6.9	-	2	15	45	75
Kwik (Hg)	µg/L	<0.050	0.035	-	0.05	0.05	0.175	0.3
Molybdeen (Mo)	µg/L	<2.0	1.4	-	2	5	153	300
Nikkel (Ni)	µg/L	<3.0	2.1	-	3	15	45	75
Lood (Pb)	µg/L	<2.0	1.4	-	2	15	45	75
Zink (Zn)	µg/L	31	31	-	10	65	433	800
Vluchtige Aromatische Koolwaterstoffen								
Benzeen	µg/L	<0.20	0.14	-	0.2	0.2	15.1	30
Tolueen	µg/L	<0.20	0.14	-	0.2	7	504	1000
Ethylbenzeen	µg/L	<0.20	0.14	-	0.2	4	77	150
o-Xyleen	µg/L	<0.10	0.07	-	-	-	-	-
m,p-Xyleen	µg/L	<0.20	0.14	-	-	-	-	-
Xylenen (som) factor 0,7	µg/L	0.21	0.21	-	0.2	0.2	35.1	70
BTEX (som)	µg/L	<0.90	-	-	-	-	-	-
Naftaleen	µg/L	<0.020	0.014	-	0.02	0.01	35	70
Styreen	µg/L	<0.20	0.14	-	0.2	6	153	300
Vluchtige organische halogeenkoolwaterstoffen								
Dichloormethaan	µg/L	<0.20	0.14	-	0.2	0.01	500	1000
Trichloormethaan	µg/L	<0.20	0.14	-	0.2	6	203	400
Tetrachloormethaan	µg/L	<0.10	0.07	-	0.1	0.01	5	10
Trichlooretheen	µg/L	<0.20	0.14	-	0.2	24	262	500
Tetrachlooretheen	µg/L	<0.10	0.07	-	0.1	0.01	20	40
1,1-Dichloorethaan	µg/L	<0.20	0.14	-	0.2	7	454	900
1,2-Dichloorethaan	µg/L	<0.20	0.14	-	0.2	7	204	400
1,1,1-Trichloorethaan	µg/L	<0.10	0.07	-	0.1	0.01	150	300
1,1,2-Trichloorethaan	µg/L	<0.10	0.07	-	0.1	0.01	65	130
cis 1,2-Dichlooretheen	µg/L	<0.10	0.07	-	-	-	-	-
trans 1,2-Dichlooretheen	µg/L	<0.10	0.07	-	-	-	-	-
CKW (som)	µg/L	<1.6	-	-	-	-	-	-
Tribroommethaan	µg/L	<0.20	0.14	-	-	-	-	630
Vinylchloride	µg/L	<0.10	0.07	-	0.2	0.01	2.5	5
1,1-Dichlooretheen	µg/L	<0.10	0.07	-	0.1	0.01	5	10
1,2-Dichlooretheen (Som) factor 0,7	µg/L	0.14	0.14	-	0.2	0.01	10	20
1,1-Dichloorpropan	µg/L	<0.20	0.14	-	-	-	-	-
1,2-Dichloorpropan	µg/L	<0.20	0.14	-	-	-	-	-
1,3-Dichloorpropan	µg/L	<0.20	0.14	-	-	-	-	-
Dichloorpropanen som factor 0.7	µg/L	0.42	0.42	-	0.6	0.8	40.4	80
Minerale olie								
Minerale olie (C10-C12)	µg/L	<10	-	-	-	-	-	-
Minerale olie (C12-C16)	µg/L	11	-	-	-	-	-	-
Minerale olie (C16-C21)	µg/L	<10	-	-	-	-	-	-
Minerale olie (C21-C30)	µg/L	<15	-	-	-	-	-	-
Minerale olie (C30-C35)	µg/L	<10	-	-	-	-	-	-
Minerale olie (C35-C40)	µg/L	<10	-	-	-	-	-	-
Minerale olie totaal (C10-C40)	µg/L	<50	35	-	50	50	325	600
Extra parameters								
som 16 aromatische oplosmiddelen	µg/L		0.77	Geen oordeel mogelijk				

Legenda

Nr. Analytico-nr Monster
 1 9584275 Peilbuis 1 -, 1-1: 200-300

Eindoordeel: Voldoet aan Streefwaarde

Gebruikte afkortingen

- kleiner dan of gelijk aan Streefwaarde
 * groter dan Streefwaarde
 ** groter dan Tussenwaarde
 *** groter dan Interventiewaarde

GSSD Gestandaardiseerd gehalte
 RG Vereiste Rapportagegrens
 S Streefwaarde
 T Tussenwaarde
 I Interventiewaarde

Deze toetsing is uitgevoerd met behulp van BoToVa.

Zie voor info: <http://www.rwsleefomgeving.nl/onderwerpen/bodem-ondergrond/bbk/instrumenten/botova/>

Bijlage IV
Verklaring van enkele gebruikte termen en afkortingen

Termen

De gehalten van de chemische componenten in de bodem en in het grondwater worden getoetst aan de zogenaamde achtergrond- of streef- en interventiewaarden uit de Circulaire Bodemsanering 2006. Deze waarden worden gecorrigeerd voor de gehalten lutum en organische stof (humus) voor de betreffende bodem. Deze gehalten worden in het laboratorium bepaald.

Achtergrondwaarden:	De gehalten zoals die op dit moment voorkomen in de bodem van natuur- en landbouwgronden waarvoor geldt dat er geen sprake is van belasting door lokale verontreinigingsbronnen.
Streefwaarden:	Waarden, die het niveau aangeven, waarbij sprake is van een duurzame bodemkwaliteit. Gebruikt symbool: S. De streefwaarde wordt alleen voor grondwater gebruikt.
Interventiewaarden:	Waarden, die aangeven wanneer de functionele eigenschappen van de bodem voor mens, dier en plant, ernstig zijn of dreigen te worden verminderd. Gebruikt symbool: I.
Tussenwaarde:	Gelijk aan het gemiddelde van de achtergrond- of streefwaarde en de interventiewaarde, dus $(A+I)/2$ (grond) of $(S+I)/2$ (grondwater). Wanneer bij een verkennend onderzoek een component met concentratie boven deze waarde wordt gevonden is in principe een nader onderzoek nodig. Gebruikt symbool: T.

Overige termen, die in dit rapport worden gebruikt, zijn als volgt te definiëren:

Niet verontreinigd:	Gehalte van elke component overschrijdt de achtergrond- of streefwaarde niet.
Zeer licht verontreinigd:	Gehalte van een component ligt boven de achtergrond- of streefwaarde, maar overschrijdt het dubbele van de achtergrond- of streefwaarde niet.
Licht verontreinigd:	Gehalte van een component is hoger dan het dubbele van de Achtergrond- of streefwaarde, maar overschrijdt de tussenwaarde niet.
Matig verontreinigd:	Gehalte van een component is hoger dan de tussenwaarde, maar overschrijdt de interventiewaarde niet.
Sterk verontreinigd:	Gehalte van een component is hoger dan de interventiewaarde, maar overschrijdt het tienvoud van de interventiewaarde niet.
Zeer sterk verontreinigd:	Gehalte van een component is hoger dan het tienvoud van de interventiewaarde.
NEN5740:	Nederlandse norm "Bodem. Onderzoeksstrategie bij verkennend bodemonderzoek." Een verkennend onderzoek heeft tot doel met relatief beperkt onderzoek vast te stellen of er sprake is van een bodemverontreiniging op de onderzoekslocatie.
Verdachte locatie:	Locatie, waarvan op basis van vooronderzoek of historische informatie wordt verwacht dat er verontreiniging aanwezig is.
Nulsituatie:	Huidige chemische kwaliteit van grond en grondwater ten aanzien van bodemverontreinigende stoffen.
Nader onderzoek:	Bodemonderzoek, waarin de ernst en de omvang van een eerder aangetoonde verontreiniging wordt vastgesteld.

Afkortingen

AMvB	Algemene Maatregel van Bestuur
BG	Bovengrond
BOOT	Besluit Opslaan in Ondergrondse Tanks
BSB	Stichting Bodemsanering Bedrijfsterreinen
BSB	Bouwstoffenbesluit
BTEX	Benzeen, Toluëen, Ethylbenzeen, Xylenen
BTEXN	Afkorting voor vluchtige aromaten (BTEX) en Naftaleen
BZV	Biologisch zuurstofverbruik
CZV	Chemisch zuurstofverbruik
EC	Elektrisch geleidingsvermogen
EOCI	Extraheerbare organochloorverbindingen
EOX	Extraheerbare organohalogeenvverbindingen
GHG	Gemiddeld hoogste grondwaterstand
GLG	Gemiddeld laagste grondwaterstand
GWS	Actuele grondwaterstand
HBO	Huisbrandolie
HCB	Hexachloorbenzeen
HCH	Hexachloorhexaan
MM	Mengmonster
MVR	Ministeriële Vrijstellingsregeling
NEN	Nederlandse norm
NNI	Nederlands Normalisatie Instituut
NPR	Nederlandse praktijkrichtlijn
NVN	Nederlandse voornorm
OCB's	Chloorpesticiden
OG	Ondergrond
OW-test	Olie/water-test
PAK's	Polycyclische aromatische koolwaterstoffen
PCB's	Polychloorbifenylen
pH	Zuurgraad
SUBAT	Stichting Uitvoering Bodemsanering Amovering Tankstations
VC	Vinylchloride
VNG	Vereniging van Nederlandse Gemeenten
VROM	Volkshuisvesting, Ruimtelijke Ordening en Milieubeheer
VOCI	Vluchtige organochloorverbindingen, zoals per en tri
As	Arseen
Ba	Barium
Cd	Cadmium
Cr	Chroom
Co	Kobalt
Cu	Koper
Fe	IJzer
Hg	Kwik
Mn	Mangaan
Mo	Molybdeen
Na	Natrium
Ni	Nikkel
Pb	Lood
St	Tin
Zn	Zink