



ROUWMAAT
groep

Milieutechniek Rouwmaat

Groenlo bv

Postbus 74

7140 AB Groenlo

TEL. 0544-474040

Den Sliem 93

7141 JG Groenlo

FAX. 0544-474049

Verkennd bodemonderzoek Grote Veenweg 2 te Daarleveen



Opdrachtgever : BJZ
Contactpersoon : Dhr. P. Daggenvoorde
Adres : Twentepoort Oost 16a
Postcode & plaats : 7609 RG Almelo

Rapportnummer : MT.15043



Groenlo, 4 maart 2015



Opgesteld: F.H. Broekhuijsen	Paraaf: 
Geautoriseerd: N. Looman	Paraaf: 

Dit document is eigendom van de opdrachtgever en mag door hem gebruikt worden voor het doel waarvoor het is vervaardigd. De auteursrechten van dit document blijven berusten bij Milieutechniek Rouwmaat Groenlo b.v.

INHOUDSOPGAVE

1	INLEIDING-----	3
2	VOORINFORMATIE -----	4
2.1	LOCATIESPECIFIEKE INFORMATIE-----	4
2.2	OMGEVINGSGEGEVENS-----	4
2.3	GEOHYDROLOGISCHE GEGEVENS-----	5
2.4	VOORGAANDE BODEMONDERZOEKEN-----	5
2.5	AFBAKENING LOCATIE VOOR BODEMONDERZOEK-----	5
3	VERWACHTINGSPATROON -----	6
3.1	BODEMONDERZOEK-----	6
3.2	ASBEST-----	6
4	ONDERZOEKSOPZET-----	7
4.1	ALGEMEEN-----	7
4.2	BOOR- EN ANALYSEFREQUENTIE-----	7
5	RESULTATEN-----	8
5.1	TOETSINGSKADER-----	8
5.2	VERRICHTE WERKZAAMHEDEN-----	8
5.3	LOCALE BODEMOPBOUW-----	8
5.4	ZINTUIGLIJKE WAARGENOMEN BIJZONDERHEDEN-----	8
5.5	METINGEN WATERMONSTERNAMES-----	9
5.6	SAMENSTELLING (MENG)MONSTERS EN CHEMISCHE ANALYSES-----	9
5.7	ANALYSERESULTATEN-----	9
5.8	INTERPRETATIE ANALYSERESULTATEN-----	12
6	CONCLUSIES EN AANBEVELINGEN-----	13
6.1	ALGEMEEN-----	13
6.2	VERWACHTINGSPATROON-----	13
6.3	RESULTATEN-----	13
6.4	SLOTCONCLUSIE EN AANBEVELINGEN-----	13

BIJLAGEN

BIJLAGE 1 ^a	Topografische kaart
BIJLAGE 1 ^b	Kadastrale kaart met gegevens
BIJLAGE 1 ^c	Situatietekening met monsternamenpunten
BIJLAGE 2	Boorbeschrijvingen
BIJLAGE 3	Analysecertificaten grond
BIJLAGE 4	Analysecertificaten grondwater
BIJLAGE 5	Toetsingstabellen
BIJLAGE 6	Projectfoto's
BIJLAGE 7	Informatie vooronderzoek
BIJLAGE 8	Onafhankelijkheidsverklaring
BIJLAGE 9	Toegepaste normen

1 INLEIDING

In opdracht van B.J.Z. heeft Milieutechniek Rouwmaat Groenlo bv op 22 januari en 11 februari 2015 een verkennend bodemonderzoek verricht ter plaatse van het perceel aan de Grote Veenweg 2 te Daarleveen (gemeente Hellendoorn).

De onderzoekslocatie heeft een oppervlakte van circa 1.500 m². In bijlage 1 zijn de topografische en de kadastrale kaart met de ligging en het overzicht van de locatie opgenomen.

Aanleiding voor het bodemonderzoek zijn voorgenomen bouwactiviteiten. Doel van dit onderzoek is om de algemene bodemkwaliteit te bepalen ter plaatse van de onderzoekslocatie, waarmee bekeken kan worden in hoeverre deze bodemkwaliteit een belemmering kan vormen voor het beoogde gebruik en/of de voorgenomen ontwikkelingen.

Het bodemonderzoek is uitgevoerd conform de Nederlandse Norm 5740 (NEN 5740). Het vooronderzoek, dat parallel loopt aan deze norm, is uitgevoerd conform de Nederlandse Norm 5725 (NEN 5725).

De veldwerkzaamheden zijn uitgevoerd door Milieutechniek Rouwmaat Groenlo B.V. conform de beoordelingsrichtlijn BRL-SIKB 2000, veldwerk bij milieuhygiënisch bodemonderzoek. Milieutechniek Rouwmaat Groenlo B.V. is gecertificeerd en erkend voor het uitvoeren van milieuhygiënisch bodemonderzoek conform deze beoordelingsrichtlijn. Het toepassingsgebied van dit certificaat betreft de BRL-SIKB protocollen 2001, 2002 en 2018. De grond- en/of grondwateranalyses zijn uitgevoerd door een RVA-gecertificeerd en door de overheid erkend laboratorium.

Tussen Milieutechniek Rouwmaat Groenlo B.V. en de opdrachtgever is geen sprake van een relatie, die de onafhankelijkheid en de integriteit zouden beïnvloeden en/of haar werkzaamheden zou kunnen belemmeren. De onafhankelijkheidsverklaring van het uitgevoerde veldwerk is opgenomen in bijlage 8.

In het voorliggende rapport wordt verslag gedaan van het uitgevoerde bodemonderzoek. In hoofdstuk 2 is de locatie beschreven. Aan de hand van deze gegevens is in hoofdstuk 3 het verwachtingspatroon gedefinieerd omtrent de verontreinigingssituatie. Hoofdstuk 4 behandelt de onderzoeksopzet, terwijl in hoofdstuk 5 de veldwaarnemingen en de analyseresultaten kort samengevat zijn weergegeven. Ten slotte zijn in hoofdstuk 6 de conclusies en aanbevelingen gedefinieerd.

2 VOORINFORMATIE

Voor aanvang van het bodemonderzoek zijn de (historische) gegevens, die relevant zijn voor het onderzoek, verzameld op basisniveau. Het vooronderzoek heeft plaatsgevonden op het onderhavige perceel en de aangrenzende terreinen (maximaal tot 50 meter afstand).

Hierbij zijn de volgende bronnen geraadpleegd:

- informatie van de opdrachtgever
- informatie van de gemeente
- informatie provinciaal bodemloket
- locatie inspectie

In bijlage 7 is de informatie van het vooronderzoek opgenomen.

2.1 Locatiespecifieke informatie

De onderzoekslocatie is gelegen aan de Grote Veenweg 2 te Daarleveen (gemeente Hellendoorn). De locatie is kadastraal bekend als gemeente Hellendoorn, sectie O, nummer 1008(ged.).

Omschrijving van de onderzoekslocatie

De onderzoekslocatie is gelegen in het buitengebied van Daarleveen. Op het erf is een voormalige boerderij, een woning, een opslagloods en een schuur aanwezig. Het initiatief betreft de herontwikkeling van het erf met toepassing van de beleidsnotitie 'Vrijkomende gebouwen in het buitengebied'. In de schuur ten noorden van de onderzoekslocatie is in pandig een bovengrondse dieseltank in een lekbak aanwezig.

Afbeelding onderzoekslocatie:



Afbeelding bovengrondse tank:



Historisch gebruik

In het verleden is het perceel voor zover bekend altijd in gebruik geweest voor agrarische doeleinden dan wel natuurdoeleinden.

Toekomstig gebruik

Men is voornemens de voormalige boerderij en een aantal bijgebouwen te slopen. Op de onderzoekslocatie zal een nieuwe bedrijfswoning worden gerealiseerd.

Verhardingen, ophogingen, calamiteiten

Het terrein is gedeeltelijk verhard met tegels en beton. Het terrein is niet opgehoogd. Op de locatie hebben zich in het verleden, voor zover bekend, geen calamiteiten voorgedaan.

Asbest

Het bijgebouw heeft een gedeeltelijk asbestgolflaten dak. De platen zijn voor zover waarneembaar niet beschadigd. Het regenwater wordt opgevangen door dakgoten en afgevoerd naar het riool. Hierdoor is de besmetting van het maaiveld naar verwachting zeer klein.

2.2 Omgevingsgegevens

De directe omgeving van de locatie is in gebruik ten behoeve van agrarische doeleinden. Ten oosten is een spoorbaan gelegen.

2.3 Geohydrologische gegevens

Voor de bodemgegevens en de geohydrologische informatie is gebruik gemaakt van de grondwaterkaart van Nederland (Dienst grondwaterverkenning, TNO, Delft 1972, kaartblad 41 west).

diepte (m-mv)	omschrijving
0 - 2	Matig fijn tot matig grof zand. Pakket: (formatie v. Twente).
2 - 3	Grof zand. Pakket: (formatie v. Twente).
3 - 9	Fijn zand. Pakket: en tevens slijp, klei en leem houdend. (formatie v. Twente).
9 - 21	Matig fijn tot matig grof zand. Pakket: en tevens slijp, klei en leem houdend. (formatie v. Kreftenheye en Urk).

Regionale grondwaterstroming

De stromingsrichting van het grondwater is regionaal noordwestelijk gericht. Lokaal kan de stroming van het grondwater worden beïnvloed door drainages en oppervlaktewater. Het grondwater onder de onderzoekslocatie is, voor zover bekend, niet onderhevig aan invloeden van buitenaf.

2.4 Voorgaande bodemonderzoeken

Op of in de nabije omgeving van de onderzoekslocatie heeft reeds eerder onderzoek plaatsgevonden. Op de locatie Grote Veenweg 1 en 12, Gerard Nijlandstraat 23, plangebied Daarlerveen-Zuid zijn een aantal bodemonderzoeken uitgevoerd. Hierbij zijn geen significante verontreinigingen ontdekt.

2.5 Afbakening locatie voor bodemonderzoek

Het vooronderzoek heeft plaatsgevonden op het onderhavige perceel en de aangrenzende terreinen (maximaal tot 50 meter afstand). De geografische afbakening van het besluitvormingsgebied betreft het te bebouwen gedeelte. Het bodemonderzoek heeft plaatsgevonden op het gedeelte waar nieuwbouw gerealiseerd gaat worden. De onderzoekslocatie heeft een oppervlakte van circa 1.500 m².

3 VERWACHTINGSPATROON

3.1 Bodemonderzoek

Op basis van de in hoofdstuk 2 verstrekte (historische) informatie is vooraf bekeken in hoeverre de bodem op de onderzoekslocatie verontreinigd kan zijn. Volgens de NEN 5740 dient dan een aanname te worden gemaakt omtrent de kans op bodemverontreiniging. Er wordt hierbij onderscheid gemaakt in verdachte en niet verdachte locaties.

De bovengrondse dieseltank in de lekbak is niet opgenomen in onderhavig onderzoek. Op basis van het vooronderzoek zijn er verder geen deellocaties te onderscheiden.

De gehele locatie kan op basis van het vooronderzoek als niet-verdacht worden beschouwd. De hypothese luidt dan ook: De gehele locatie is onverdacht. Ten behoeve van de gehele locatie wordt de 'Onderzoeksstrategie voor een onverdachte locatie (ONV)' gehanteerd.

Indien in geen van de monsters één van de onderzochte stoffen aanwezig is in een concentratie boven de streefwaarde van de toetsingstabel uit de circulaire "Circulaire bodemsanering 2009, Staatscourant nr. 6563 3 april 2012", wordt de hypothese aangenomen.

3.2 Asbest

Het bijgebouw heeft een gedeeltelijk asbestgolfplaten dak. De platen zijn voor zover waarneembaar niet beschadigd. Het regenwater wordt opgevangen door dakgoten en afgevoerd naar het riool. Hierdoor is de besmetting van het maaiveld naar verwachting zeer klein.

Teneinde een uitspraak te kunnen doen over de concentratie aan asbest kan een asbestonderzoek uitgevoerd worden conform de NEN 5707 (bodem) en/of NEN 5897 (granulaten). Asbest is in dit onderzoek verder niet beschouwd.

Wel wordt tijdens de veldwerkzaamheden gelet op het voorkomen van asbestverdachte materialen, in het opgeboorde materiaal en op de bodem van de onderzoekslocatie.

4 ONDERZOEKSOPZET

4.1 Algemeen

De onderzoekslocatie heeft een oppervlakte van circa 1.500 m². Het aantal boringen per laag, het aantal peilbuizen en het aantal te analyseren grond- en grondwatermonsters is omschreven in de NEN 5740 en is afhankelijk van de oppervlakte en eventuele verdachte (deel)locaties.

4.2 Boor- en analysefrequentie

De veldwerkzaamheden worden uitgevoerd conform de beoordelingsrichtlijn BRL-SIKB 2000 veldwerk voor milieuhygiënisch bodemonderzoek, Milieutechniek Rouwmaat Groenlo B.V. is hiervoor gecertificeerd. Het veldwerk is uitgevoerd volgens de van toepassing zijnde normen die in bijlage 9 staan vermeld.

In de onderstaande tabel is de onderzoeksopzet weergegeven.

Aantal boringen (excl. peilbuizen)	Aantal peilbuizen	Analyses grond	Analyses water
6 tot ± 50 cm-mv 1 tot ± 200 cm-mv	1	2 AS3000-pakketten grond	1 AS3000-pakket grondwater

Standaardpakket grondmonsters:

- Lutum en organische stof (volgens AS3010)(bovengrond en optioneel in de ondergrond)
- Zware metalen (Ba, Cd, Co, Cu, Hg, Pb, Mo, Ni, Zn) (volgens AS3010)
- PCB's (volgens AS3010 en AS3020)
- Polycyclische Aromatische Koolwaterstoffen (10 PAK uit Leidraad Bodembescherming, volgens AS3010)
- Minerale olie (C10-40) (volgens AS3010)

Standaardpakket grondwatermonsters:

- Zuurgraad (pH) en Geleidbaarheid (EC)
- Zware metalen (Ba, Cd, Co, Cu, Hg, Pb, Mo, Ni, Zn)(volgens AS3110)
- Vluchtige aromaten (benzeen, toluen, ethylbenzeen, xylenen, styreen, naftaleen) (volgens AS3110 en AS3130)
- Vluchtige gehalogeneerde koolwaterstoffen (vinylchloride, chloorethenen, chloormethaan, chloroform, chloorethanen, chloorpropanen en bromoform) (volgens AS3110)
- Minerale olie (C10-40), (volgens AS3110)

De boringen worden in trajecten van maximaal 50 cm bemonsterd, of anders afhankelijk van de veldwaarnemingen.

De analyses voor milieuhygiënisch bodemonderzoek zullen worden uitgevoerd volgens het accreditatieschema AS3000. De AS3000 is een richtlijn waarin de kwaliteitseisen voor laboratoria zijn vastgelegd voor al het milieuhygiënisch bodemonderzoek. AS3000 vormt één van de centrale instrumenten voor bodemonderzoek in het kader van de nieuwe Regeling Bodemkwaliteit van het ministerie voor Volksgezondheid, Ruimtelijke Ordening en Milieu. Alleen analysecertificaten van AS3000 erkende laboratoria worden dan nog geaccepteerd. Milieutechniek Rouwmaat Groenlo bv besteedt haar analyses uit aan een RVA-gecertificeerd laboratorium, welke de AS3000 erkenning in haar bezit heeft.

Een week na plaatsing wordt uit de geplaatste peilbuis met behulp van een slangenpomp een grondwatermonster genomen. Ten behoeve van de bepaling van de zware metalen wordt het grondwater in het veld gefiltreerd door een filter met een poriëngrootte van 0,45 micron.

5 RESULTATEN

5.1 Toetsingskader

De meetwaarden worden gecorrigeerd naar een standaard bodemtype met 25% lutum en 10% organische stof. Deze gestandaardiseerde meetwaarden worden berekend en getoetst conform de landelijke toetsingsmodule BoToVa (Bodem Toets- en Validatieservice). De gemeten waarden staan vermeld op het analysecertificaat welke als bijlage zijn toegevoegd.

De omgerekende waarden van de onderzochte monsters worden vergeleken met de waarden van de toetsingstabel uit de "Circulaire bodemsanering 2009, Staatscourant nr. Staatscourant nr. 6563 3 april 2012".

De in deze tabel genoemde toetsingswaarden hebben de volgende betekenis:

achtergrond-/streefwaarde = referentiewaarde
 toetsingswaarde = toetsingswaarde voor nader onderzoek ($\frac{1}{2}(S- + I- \text{ waarde})$)
 interventiewaarde = toetsingswaarde voor sanering of saneringsonderzoek

Voor de beoordeling van de verontreinigingssituatie wordt behalve met de toetsingstabel, ook rekening gehouden met de zintuiglijke waarnemingen en eventueel met het gebruik van de bodem.

Bij de beoordeling worden de volgende termen toegepast:

kleiner dan de achtergrond-/streefwaarde = niet verontreinigd
 tussen achtergrond-/streefwaarde en toetsingswaarde = licht verontreinigd
 tussen toetsingswaarde en interventiewaarde = matig verontreinigd
 groter dan de interventiewaarde = sterk verontreinigd

De locatie wordt als verontreinigd beschouwd, indien in een (meng)monster stoffen aanwezig zijn in een concentratie hoger dan de streefwaarde. Overschrijding van de toetsingswaarde houdt in dat er een vermoeden van ernstige bodemverontreiniging bestaat en dat een nader onderzoek moet worden uitgevoerd. Als voor tenminste één stof de gemiddelde concentratie van minimaal 25 m³ grond of 100 m³ grondwater hoger is dan de interventiewaarde is het vermoeden van ernstige bodemverontreiniging bevestigd.

5.2 Verrichte werkzaamheden

De veldwerkzaamheden zijn door Milieutechniek Rouwmaat Groenlo B.V. (Dhr. T. Huls) uitgevoerd op 22 januari en 11 februari 2015. In de volgende tabel zijn de verrichte werkzaamheden weergegeven:

Aantal boringen (excl. peilbuizen)	Aantal peilbuizen
6 boringen (3, 4, 5, 6, 7, 8) tot ± 50 cm-mv	1 peilbuis (1) filterstelling 220-320 cm-mv
1 boring (2) tot ± 200 cm-mv	

Op de tekening in bijlage 1c staan de diverse boringen weergegeven. De boorbeschrijvingen staan beschreven in bijlage 2.

Het opgeboorde materiaal is beoordeeld op korrelgrootte (=textuur), kleur, geur en andere bijzonderheden. De eventuele aanwezigheid van olie is aan de hand van een afwijkende bodemkleur (veelal blauwgrijs) en oliegeur beoordeeld. Bovendien is de grond ondergedompeld in water. Indien er een oliefilm op het water ontstaat, kan aan de hand van de dikte en de kleurschakering van de oliefilm het olieproduct indicatief beoordeeld worden. Deze test wordt een oliewaterreactie genoemd. De geur, kleur en de oliewaterreactie geven samen een indruk van de mate en soort olieverontreiniging.

5.3 Locale bodemopbouw

De bovengrond bestaat overwegend uit donkerbruin, matig fijn zand. Daaronder bestaat de ondergrond overwegend uit lichtbruin, matig fijn zand. Tijdens de monsternamen bedroeg de grondwaterstand 185 cm-mv voor peilbuis 1. De complete omschrijvingen van de boorprofielen staan vermeld in bijlage 2.

5.4 Zintuiglijke waargenomen bijzonderheden

In onderstaande tabel zijn de zintuiglijk waargenomen bijzonderheden weergegeven:

Boring	Traject (cm-mv)	Zintuiglijke afwijking
1	6-15	puin (licht)
5	0-40	puin (licht), gestaakt wegens puin

Tevens is gelet op het voorkomen van asbest. Visueel is op de bodem en in het opgeboorde materiaal geen asbestverdacht materiaal waargenomen. Teneinde een uitspraak te kunnen doen over de concentratie aan asbest kan een asbestonderzoek uitgevoerd worden conform de NEN 5707 (bodem) en/of NEN 5897 (granulaten). Asbest is in dit onderzoek verder niet beschouwd.

5.5 Metingen watermonstername

Tijdens bemonstering van het grondwater, zijn de volgende metingen uitgevoerd:

Code	Plaatsingsdatum	Bemonsteringsdatum	Filterstelling (cm-mv)	Grondwaterstand (cm-mv)	Zuurgraad pH	Geleidbaarheid EGV ($\mu\text{S/cm}$)	Troebelheid (NTU)
1	22-1-2015	11-2-2015	220-320	185	6,13	451	0,3

Geen van de gemeten waarden wijkt duidelijk af van de waarde, welke gezien de natuurlijke omstandigheden verwacht kan worden.

5.6 Samenstelling (meng)monsters en chemische analyses

Op basis van de zintuiglijke waarnemingen zijn (meng)monsters samengesteld van de grond. Bij het samenstellen van mengmonsters bedraagt de laagdikte waarover wordt gemengd in principe 0,5 meter; alleen bij een gelijke bodemkarakteristiek kunnen monsters worden gemengd over een grotere laagdikte. Verschillende grondsoorten (bijvoorbeeld klei, zand en veen) mogen niet worden vermengd.

In onderstaande tabel zijn de verschillende (meng)monsters en de uitgevoerde analyses weergegeven.

Monster	Samenstelling	Traject (cm-mv)	Analyse
M1	1-1, 2-1, 3-1, 4-1, 5-1, 6-1, 7-1, 8-1	0-50	AS3000-pakket grond
M2	1-2, 1-3, 1-4, 2-2, 2-3, 2-4	50-200	AS3000-pakket grond
1		220-320	AS3000-pakket grondwater

Motivatie:

M1 is samengesteld uit de individuele grondmonsters van de bovengrond.

M2 is samengesteld uit de individuele grondmonsters van de ondergrond.

5.7 Analyseresultaten

In bijlage 3 zijn de analyserapporten van de grond opgenomen en in bijlage 4 van het grondwater. De toetsingstabellen van de analyseresultaten zijn weergegeven in bijlage 5. Indien een "kleiner dan (< en <d)" teken vermeld staat bij de uitslag van een analyse, is de aangetroffen waarde kleiner dan de detectiegrens van het analysetoestel.

In de onderstaande tabellen worden de omgerekende waarden aangegeven. De analyseresultaten voor grond zijn omgerekend naar een standaardbodem met in achtname van de bepaalde organische stof- en lutumpercentages zoals deze in de tabellen zijn gepresenteerd.

Verbinding	Grondmonsters	
	M1 (mg/kg.ds)	M2 (mg/kg.ds)
Organische stof (% d.s.)	6,5	1
Lutum (% d.s.)	2,5	2
Droge stof		
Droge stof (% d.s.)	85,4	85,8
Metalen		
Barium	<20 -	<20 -
Cadmium	<0,2 -	<0,2 -
Kobalt	<3 -	<3 -
Koper	12,2 -	<5 -
Kwik	<0,05 -	<0,05 -
Lood	47,5 -	<10 -
Molybdeen	<1,5 -	<1,5 -
Nikkel	<4 -	<4 -
Zink	60,4 -	<20 -
PAK		
Naftaleen	<0,05 -	<0,05 -
Anthraceen	<0,05 -	<0,05 -
Fenanthreen	<0,05 -	<0,05 -
Fluorantheen	0,16	<0,05 -
Benzo(a)anthraceen	0,15	<0,05 -
Chryseen	0,14	<0,05 -
Benzo(a)pyreen	0,16	<0,05 -
Benzo(g,h,i)peryleen	0,082	<0,05 -
Benzo(k)fluorantheen	0,071	<0,05 -
Indeno-(1,2,3-c,d)pyreen	0,11	<0,05 -
PAK (10) (0.7 factor)	0,98 -	0,35 -
Polychloorbifenylen (PCB)		
PCB 52	<0,001 -	<0,001 -
PCB 28	<0,001 -	<0,001 -
PCB 101	<0,001 -	<0,001 -
PCB 118	<0,001 -	<0,001 -
PCB 138	<0,001 -	<0,001 -
PCB 153	<0,001 -	<0,001 -
PCB 180	<0,001 -	<0,001 -
PCB (7) (som, 0.7 factor)	0,0075 -	0,025 -*
Minerale olie		
Minerale olie C10-C12	<3 -	<3 -
Minerale olie C12-C16	<5 -	<5 -
Minerale olie C16-C21	<5 -	<5 -
Minerale olie C21-C30	<11 -	60,0
Minerale olie C30-C35	13,8	50,0
Minerale olie C35-C40	<6 -	<6 -
Minerale olie totaal	<35 -	<35 -

M1: 1-1,2-1,3-1,4-1,5-1,6-1,7-1,8-1 (0-50 cm-mv)

M2: 1-2,1-3,1-4,2-2,2-3,2-4 (50-200 cm-mv)

Betekenis van de tekens en afkortingen:

Blanco: geen toetsingswaarde vastgesteld, i: indicatieve norm, !: overschrijding echter niet alle normen bekend,

-*: separate gehalten zijn onder achtergrondwaarde of detectiegrens,

-: onder achtergrondwaarde of detectiegrens, +: tussen achtergrondwaarde en ½(AW+I),

++: tussen ½(AW+I) en interventiewaarde, +++: boven interventiewaarde, n.b.: niet bepaald.

Grondwatermonster	
Verbinding	1 (µg/liter)
Metalen	
Barium	140 +
Cadmium	<0,2 -
Kobalt	<2 -
Koper	<2 -
Kwik	<0,05 -
Lood	<2 -
Molybdeen	2,2 -
Nikkel	<3 -
Zink	53 -
Vluchtige aromaten	
Benzeen	<0,2 -
Tolueen	<0,2 -
Ethylbenzeen	<0,2 -
o-xyleen	<0,1 -
p- en m-xyleen	<0,2 -
Xylenen (som, 0.7 factor)	0,21 -*
BTEX (som)	<0,9 -
Styreen (Vinylbenzeen)	<0,2 -
PAK	
Naftaleen	<0,02 -
Gehalogeneerde koolwaterstoffen	
1,1-Dichloorethaan	<0,2 -
1,2-Dichloorethaan	<0,2 -
1,1-Dichlooretheen	<0,1 -
cis-1,2-Dichlooretheen	<0,1 -
trans-1,2-Dichlooretheen	<0,1 -
Dichloormethaan	<0,2 -
1,2-Dichloorethenen (som, 0.7 factor)	0,14 -*
1,1-Dichloorpropaan	<0,2 -
1,2-Dichloorpropaan	<0,2 -
1,3-Dichloorpropaan	<0,2 -
Dichloorpropanen (0,7 som, 1,1+1,2+1,3)	0,42 -
Tetrachlooretheen (Per)	<0,1 -
CKW (som)	<1,6 -
Tetrachloormethaan (Tetra)	<0,1 -
1,1,1-Trichloorethaan	<0,1 -
1,1,2-Trichloorethaan	<0,1 -
Trichlooretheen (Tri)	<0,2 -
Trichloormethaan (Chloroform)	<0,2 -
Vinylchloride	<0,1 -
Tribroommethaan (bromofom)	<0,2 -
Minerale olie	
Minerale olie C10-C12	<4 -
Minerale olie C12-C16	<7 -
Minerale olie C16-C21	<8 -
Minerale olie C21-C30	<15 -
Minerale olie C30-C35	<8 -
Minerale olie C35-C40	<8 -
Minerale olie totaal	<50 -

1: (220-320 cm-mv)

Betekenis van de tekens en afkortingen:

Blanco: geen toetsingswaarde vastgesteld, i: indicatieve norm, !: overschrijding echter niet alle normen bekend,

-*: separate gehalten zijn onder streefwaarde of detectiegrens,

-: onder streefwaarde of detectiegrens, +: tussen streefwaarde en ½(S+I),

++: tussen ½(S+I) en interventiewaarde, +++: boven interventiewaarde, n.b.: niet bepaald.

5.8 Interpretatie analyseresultaten

In geen van de grondmonsters is één van de onderzochte stoffen aangetroffen in een concentratie boven de achtergrondwaarde of de detectiegrens van de desbetreffende stof.

Uit de analyseresultaten met betrekking tot het grondwater blijkt dat:

- het grondwatermonster 1 licht verontreinigd is met Barium.

6 CONCLUSIES EN AANBEVELINGEN

6.1 Algemeen

In opdracht van BJJ heeft Milieutechniek Rouwmaat Groenlo bv op 22 januari en 11 februari 2015 een verkennend bodemonderzoek verricht ter plaatse van het perceel aan de Grote Veenweg 2 te Daarleveen (gemeente Hellendoorn).

Aanleiding voor het bodemonderzoek zijn voorgenomen bouwactiviteiten. Doel van dit onderzoek is om de algemene bodemkwaliteit te bepalen ter plaatse van de onderzoekslocatie, waarmee bekeken kan worden in hoeverre deze bodemkwaliteit een belemmering kan vormen voor het beoogde gebruik en/of de voorgenomen ontwikkelingen.

6.2 Verwachtingspatroon

De gehele locatie kan op basis van het vooronderzoek als niet-verdacht worden beschouwd. Het bijgebouw heeft een gedeeltelijk asbestgolfplaten dak. De platen zijn voor zover waarneembaar niet beschadigd. Het regenwater wordt opgevangen door dakgoten en afgevoerd naar het riool. Hierdoor is de besmetting van het maaiveld naar verwachting zeer klein.

Teneinde een uitspraak te kunnen doen over de concentratie aan asbest kan een asbestonderzoek uitgevoerd worden conform de NEN 5707 (bodem) en/of NEN 5897 (granulaten). Asbest is in dit onderzoek verder niet beschouwd.

6.3 Resultaten

De bovengrond bestaat overwegend uit donkerbruin, matig fijn zand. Daaronder bestaat de ondergrond overwegend uit lichtbruin, matig fijn zand. Tijdens de monsternamen bedroeg de grondwaterstand 185 cm-mv voor peilbuis 1.

Tijdens de veldwerkzaamheden is gelet op het voorkomen van asbest. Visueel is op de bodem en in het opgeboorde materiaal geen asbestverdacht materiaal waargenomen. Op zintuiglijke wijze zijn de navolgende afwijkingen waargenomen:

- (a) boring 5 (van 0-40 cm-mv) puin (licht), gestaakt wegens puin;
- (b) peilbuis 1 (van 6-15 cm-mv) puin (licht).

Op basis van de analysesresultaten kan geconcludeerd worden dat:

- (a) in de grond geen van de onderzochte componenten is aangetoond in een concentratie boven de achtergrondwaarde en/of detectiegrens en
- (b) het grondwater licht verontreinigd is met Barium.

Het is bekend dat in het grondwater zware metalen in sterk fluctuerende gehalten kunnen voorkomen, zowel door natuurlijke bronnen als door menselijke activiteiten veroorzaakt (vermesting). De gehalten betreffen dan (natuurlijke) achtergrondwaarden.

6.4 Slotconclusie en aanbevelingen

De hypothese "De gehele locatie is onverdacht" dient grotendeels aangenomen te worden. Op basis van de onderzoeksresultaten bestaat er ons inziens op grond van de milieuhygiënische kwaliteit van de bodem geen bezwaar het onderzochte terreindeel voor de geplande bouwdoeleinden te gebruiken.

Eventueel vrijkomende grond kan niet zondermeer in het grondverkeer worden opgenomen. Mocht de grond naar elders worden getransporteerd, dient te worden nagegaan in hoeverre de kwaliteit van de af te voeren grond overeenstemt met de verwerkingsmogelijkheden die voor de betreffende stort- c.q. hergebruikslocatie gelden. Deze zijn geformuleerd in het Besluit bodemkwaliteit. Aanbevolen wordt dan ook de eindverwerkingslocatie in overleg met het bevoegd gezag vast te stellen. Mocht grondwater onttrokken worden t.b.v. bemaling, dient bekeken te worden in hoeverre de grondwaterkwaliteit de lozingsnormen overschrijdt. Ondanks de zorgvuldigheid waarmee het onderzoek is uitgevoerd, is het altijd mogelijk dat eventueel lokaal voorkomende verontreinigingen niet zijn ontdekt.

BIJLAGE 1^A

TOPOGRAFISCHE KAART



0 m 125 m 625 m

Deze kaart is noordgericht.

Schaal 1: 12500

Hier bevindt zich Kadastraal object HELLEENDOORN O 1008
 Grote Veenweg 2, 7687 AV DAARLERVEEN
 CC-BY Kadaster.



<p>BEBOUWING</p> <p>a bebouwd gebied b gebouwen c hoogbouw d kas</p> <p>WEGEN</p> <p>autosnelweg hoofdweg met gescheiden rijbanen hoofdweg regionale weg met gescheiden rijbanen regionale weg lokale weg met gescheiden rijbanen lokale weg weg met losse of slechte verharding onverharde weg straat/overige weg voetgangersgebied fietspad pad, voetpad weg in aanleg</p> <p>viaduct aquaduct vaste brug beweegbare brug brug op pijlers</p>	<p>SPOORWEGEN</p> <p>spoorweg: enkelspoor spoorweg: meersporig</p> <p>a station b spoorweg in tunnel tramweg</p> <p>a sneltram b sneltramhalte a metro bovengronds b metrostation</p> <p>HYDROGRAFIE</p> <p>waterloop: smaller dan 3 m waterloop: 3-6 m breed waterloop: breder dan 6 m</p> <p>a schutsluis b stuwen c koedam a duiker b grondduiker c afsluitbare duiker</p> <p>BODEMGEBUIK</p> <p>a grasland met sloten b akkerland met greppels c boomgaard d fruitwekerij e boomwekerij f grasland met populierenopstand g loofbos h naaldbos i gemengd bos j griend k heide l zand m drasland, moeras n rietland o dodenakker, begraafplaats p overig bodemgebruik</p>	<p>OVERIGE SYMBOLEN</p> <p>a religieus gebouw b toren, hoge koepel c religieus gebouw met toren d markant object e watertoren f vuurtoren a gemeentehuis b postkantoor c politiebureau d wegwijzer a kapel b kruis c vlampijp d telescoop a windmolen b waterradmolen c windmotor d windturbine a oliepompinstallatie b seinmast c zendmast a hunebed b monument c gemaal a kampeertrein b sportcomplex c ziekenhuis a PI a paal b grenspunt c boom schietbaan afrastering hoogspanningsleiding met mast muur geluidswering</p>
---	--	---

BIJLAGE 1^B

KADASTRALE KAART MET GEGEVENS

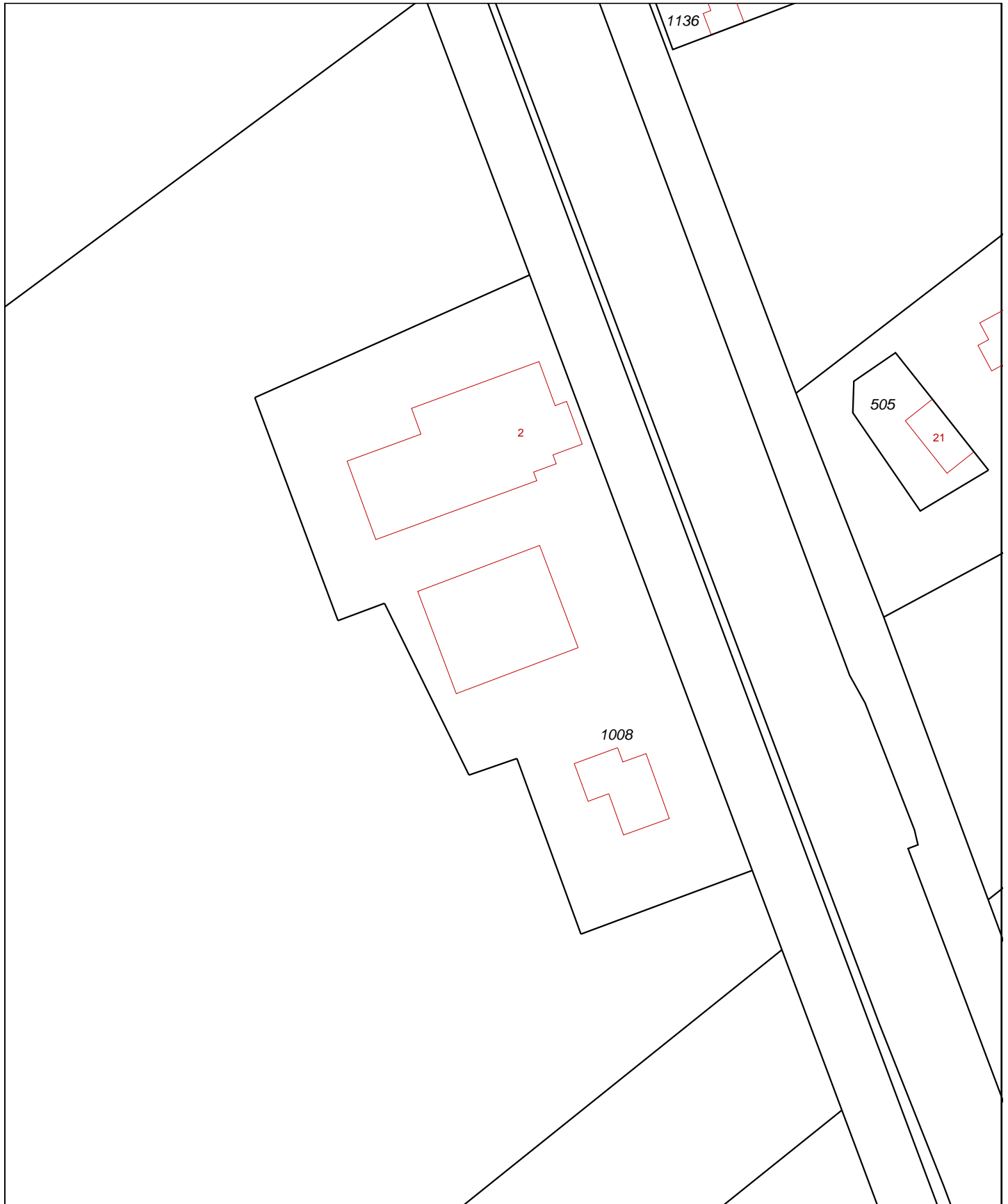

0 m 10 m 50 m



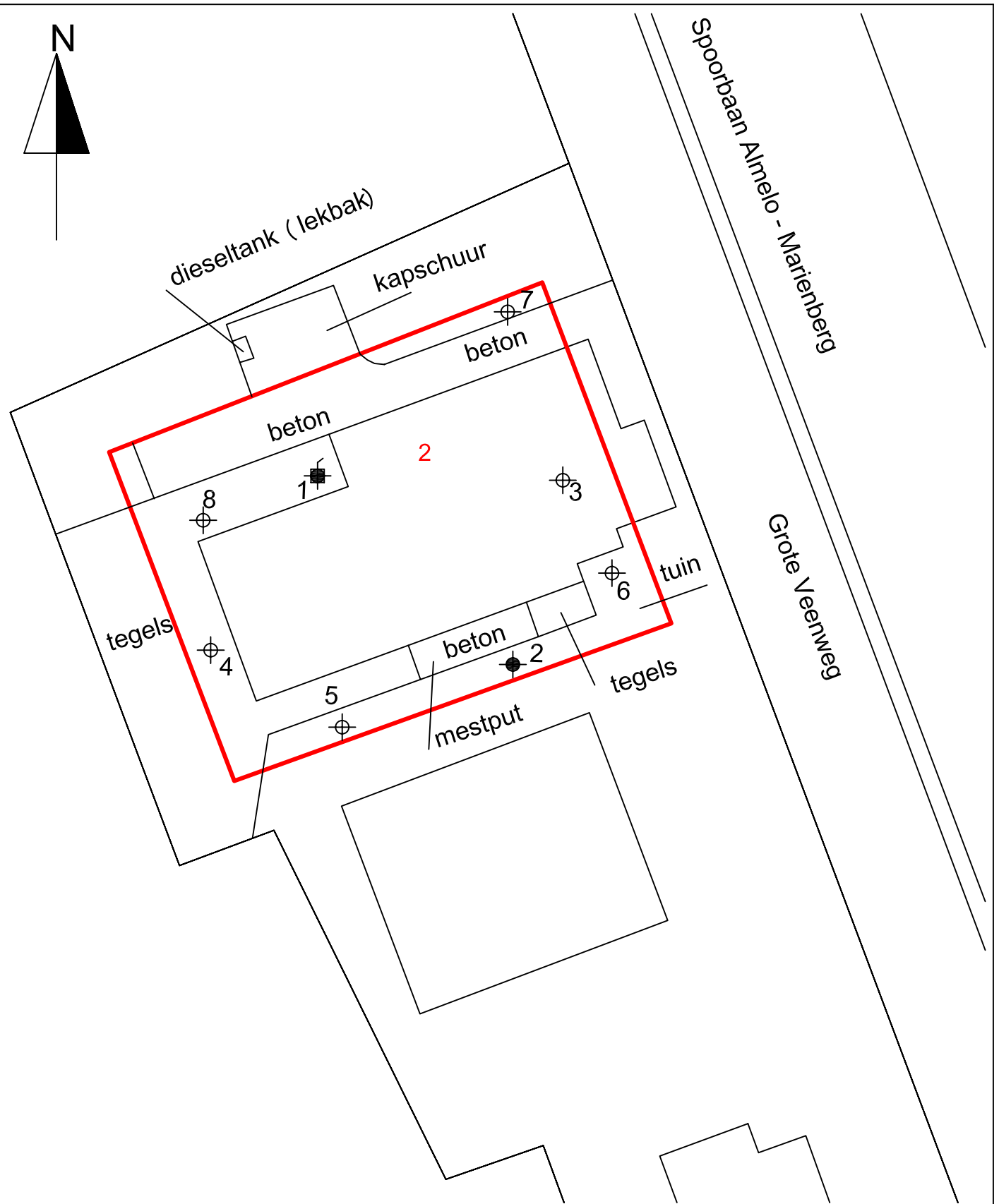
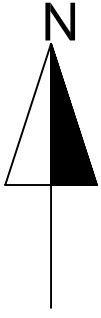

<p>12345 Deze kaart is noordgericht Perceelnummer 25 Huisnummer</p>	<p>Schaal 1:1000</p>	<p>Kadastrale gemeente HELLENDOORN Sectie O Perceel 1008</p>	
<p>— Vastgestelde kadastrale grens — Voorlopige kadastrale grens — Administratieve kadastrale grens — Bebouwing — Overige topografie</p>	<p>Voor een eensluitend uittreksel, Apeldoorn, 16 januari 2015 De bewaarder van het kadaster en de openbare registers</p>	<p>Aan dit uittreksel kunnen geen betrouwbare maten worden ontleend. De Dienst voor het kadaster en de openbare registers behoudt zich de intellectuele eigendomsrechten voor, waaronder het auteursrecht en het databankenrecht.</p>	

BIJLAGE 1^c

SITUATIETEKENING MET MONSTERNAMEPUNTEN



Legenda

-  ondiepe boring
-  diepe boring
-  peilbuis
-  grens onderzoekslocatie

Situatietekening met monsternamepunten

Verkennd bodemonderzoek

Grote Veenweg 2
Daarleveen

Projectnr.:

15043

Schaal : 1 : 500

Getekend : NLO

Datum : 09-02-2015



ROUWMAAT
groep

Milieu-techniek Rouwmaat Groenlo bv
Postbus 74, 7140 AB
Den Sliem 93, 7141 XH Groenlo
Telefoonnr. 0544 - 474040
Faxnr. 0544 - 474059













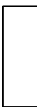



BIJLAGE:

1C

BIJLAGE 2

BOORBESCHRIJVINGEN

Betekenis van afkortingen

G/g	: grind/grindig		O/o	: Olie		Blinde buis	:	
Z/z	: zand/zandig		P/p	: Puin		Filter	:	
L/s	: leem/siltig		T/t	: Stoeptegels		Grondwaterst.	:	
K/k	: klei/kleig					Aanvullingen		
V/h	: veen/humeus							
m	: mineraal arm							
Overig								
			Ongeroerd monster	:		Geroerd monster	:	

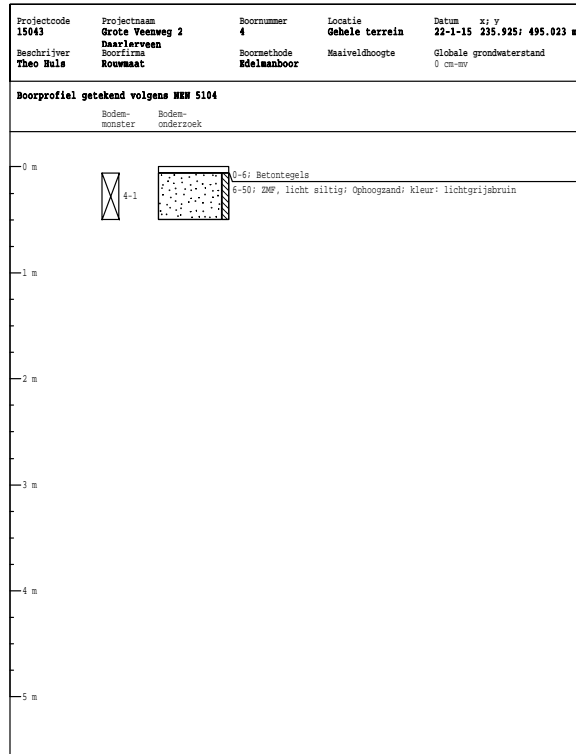
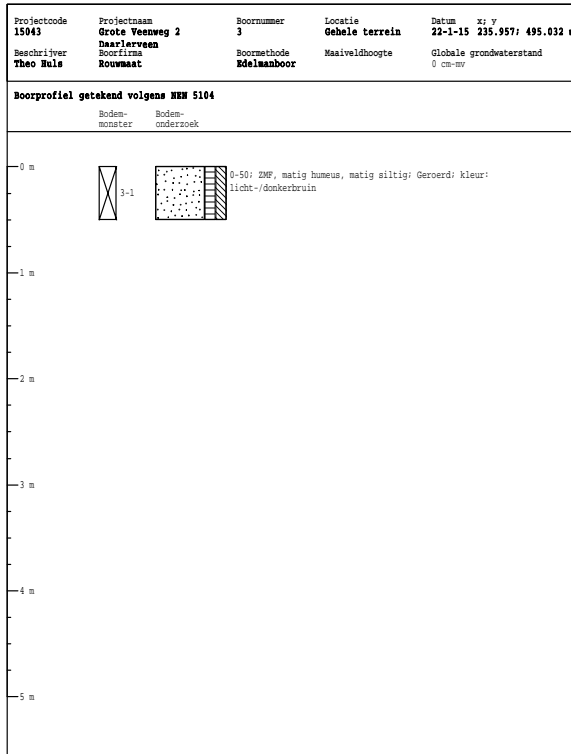
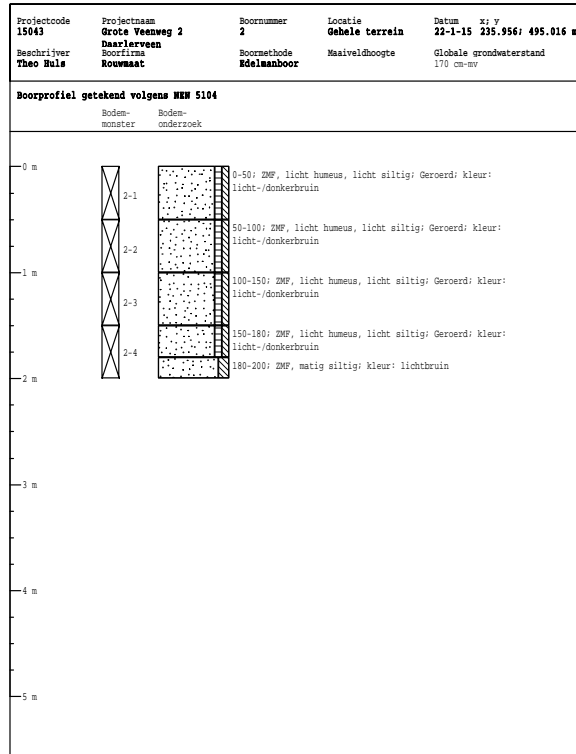
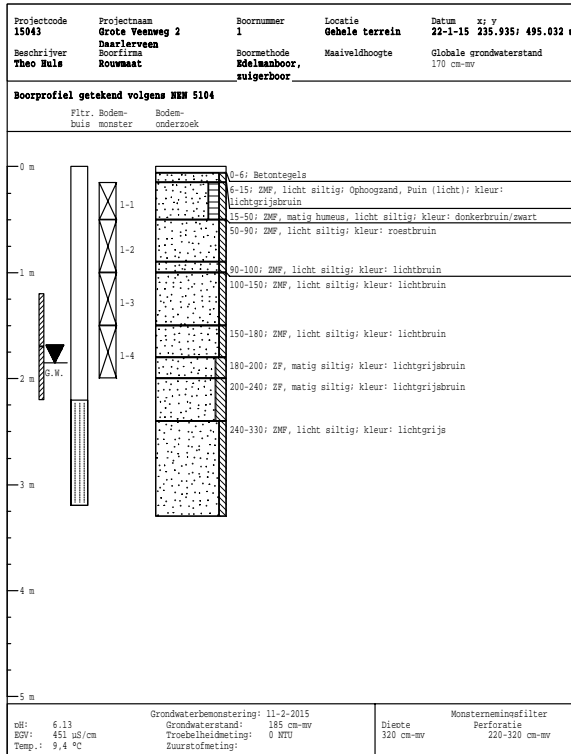

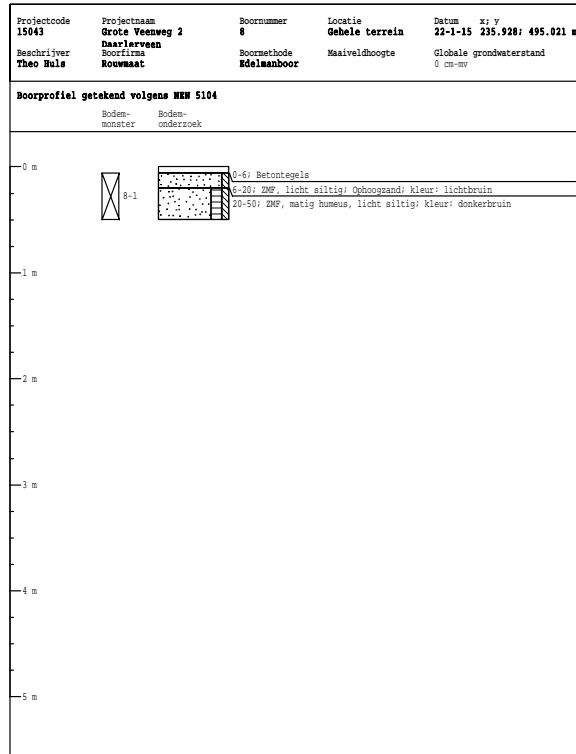
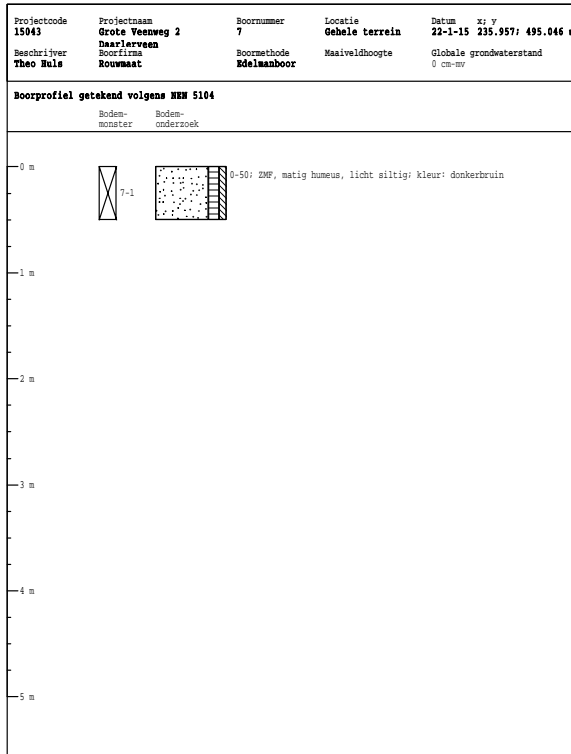
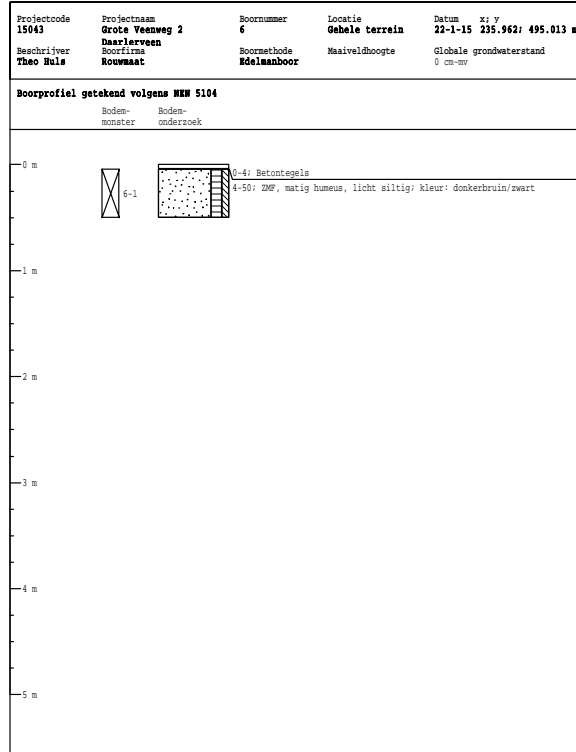
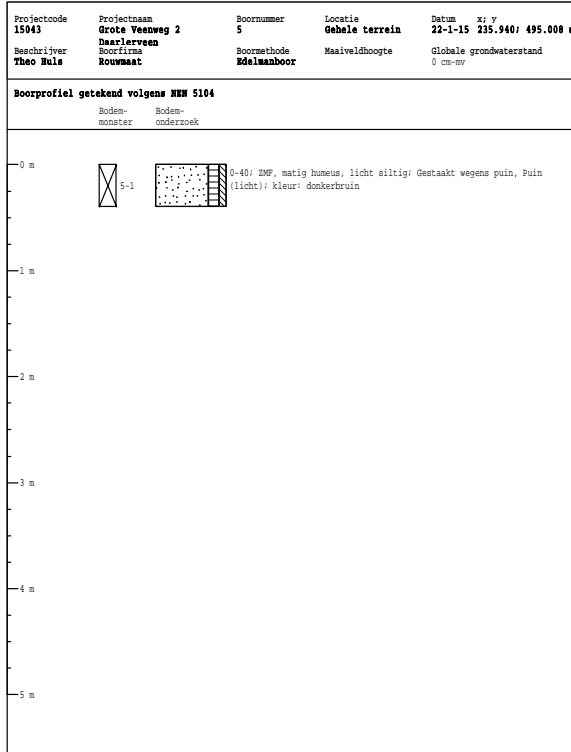

BIJLAGE 3

ANALYSERAPPORTEN GROND

Milieutechniek Rouwmaat b.v.
T.a.v. Henk Broekhuijsen
Postbus 74
7140 AB GROENLO

Analyscertificaat

Datum: 29-01-2015

Hierbij ontvangt u de resultaten van het navolgende laboratoriumonderzoek.

Certificaatnummer/Versie	2015007436/1
Uw project/verslagnummer	15043
Uw projectnaam	Grote Veenweg 2 Daarlerveen
Uw ordernummer	
Monster(s) ontvangen	23-01-2015

Dit certificaat mag uitsluitend in zijn geheel worden gereproduceerd.

De grondmonsters worden tot 6 weken na datum ontvangst bewaard en watermonsters tot 2 weken na datum ontvangst. Zonder tegenbericht worden de monsters nadien afgevoerd.

Indien de monsters langer bewaard dienen te blijven verzoeken wij U dit exemplaar uiterlijk 1 week voor afloop van de standaardbewaarperiode ondertekend aan ons te retourneren. Voor de kosten van het langer bewaren van monsters verwijzen wij naar de prijslijst.

Bewaren tot:

Datum:

Naam:

Handtekening:

Wij vertrouwen erop uw opdracht hiermee naar verwachting te hebben uitgevoerd, mocht U naar aanleiding van dit analysecertificaat nog vragen hebben verzoeken wij U contact op te nemen met de afdeling Verkoop en Advies.

Met vriendelijke groet,

Eurofins Analytico B.V.



Ing. A. Veldhuizen
Technical Manager

Eurofins Analytico B.V.

Gildeweg 44-46
3771 NB Barneveld
P.O. Box 459
3770 AL Barneveld NL

Tel. +31 (0)34 242 63 00
Fax +31 (0)34 242 63 99
E-mail info-env@eurofins.nl
Site www.eurofins.nl

BNP Paribas S.A. 227 9245 25
VAT/BTW No. NL 8043.14.883.B01
KvK No. 09088623
IBAN: NL71BNPA0227924525
BIC: BNPANL2A

Eurofins Analytico B.V. is ISO 14001: 2004 gecertificeerd door TÜV en erkend door het Vlaamse Gewest (OVAM en Dep. LNE), het Brusselse Gewest (BIM), het Waalse Gewest (DGRNE-OWD) en door de overheden van Frankrijk en Luxemburg (MEV).



Analysecertificaat

Uw project/verslagnummer	15043	Certificaatnummer/Versie	2015007436/1
Uw projectnaam	Grote Veenweg 2 Daarlerveen	Startdatum	23-01-2015
Uw ordernummer		Rapportagedatum	29-01-2015/07:56
Monsternemer		Bijlage	A, B, C
Monstermatrix	Grond; Grond (AS3000)	Pagina	1/2

Analyse	Eenheid	1	2
Voorbehandeling			
Cryogeen malen AS3000		Uitgevoerd	Uitgevoerd
Bodemkundige analyses			
S Droge stof	% (m/m)	85.4	85.8
S Organische stof	% (m/m) ds	6.5	1.0
Q Gloeirest	% (m/m) ds	93.3	98.9
S Korrelgrootte < 2 µm (Lutum)	% (m/m) ds	2.5	<2.0
Metalen			
S Barium (Ba)	mg/kg ds	<20	<20
S Cadmium (Cd)	mg/kg ds	<0.20	<0.20
S Kobalt (Co)	mg/kg ds	<3.0	<3.0
S Koper (Cu)	mg/kg ds	6.9	<5.0
S Kwik (Hg)	mg/kg ds	<0.050	<0.050
S Molybdeen (Mo)	mg/kg ds	<1.5	<1.5
S Nikkel (Ni)	mg/kg ds	<4.0	<4.0
S Lood (Pb)	mg/kg ds	33	<10
S Zink (Zn)	mg/kg ds	29	<20
Minerale olie			
Minerale olie (C10-C12)	mg/kg ds	<3.0	<3.0
Minerale olie (C12-C16)	mg/kg ds	<5.0	<5.0
Minerale olie (C16-C21)	mg/kg ds	<5.0	<5.0
Minerale olie (C21-C30)	mg/kg ds	<11	12
Minerale olie (C30-C35)	mg/kg ds	9.0	10
Minerale olie (C35-C40)	mg/kg ds	<6.0	<6.0
S Minerale olie totaal (C10-C40)	mg/kg ds	<35	<35
Polychloorbifenylen, PCB			
S PCB 28	mg/kg ds	<0.0010	<0.0010
S PCB 52	mg/kg ds	<0.0010	<0.0010
S PCB 101	mg/kg ds	<0.0010	<0.0010
S PCB 118	mg/kg ds	<0.0010	<0.0010

Nr.	Monsterschrijving	Datum monstername	Monster nr.
1	1-1, 2-1, 3-1, 4-1, 5-1, 6-1, 7-1, 8-1>M1	22-Jan-2015	8434965
2	1-2, 1-3, 1-4, 2-2, 2-3, 2-4>M2	22-Jan-2015	8434966

Q: door RvA geaccrediteerde verrichting
 A: AP04 erkende verrichting
 S: AS 3000 erkende verrichting

Dit certificaat mag uitsluitend in zijn geheel worden gereproduceerd.

Eurofins Analytico B.V.

Gildeweg 44-46
 3771 NB Barneveld
 P.O. Box 459
 3770 AL Barneveld NL
 Tel. +31 (0)34 242 63 00
 Fax +31 (0)34 242 63 99
 E-mail info-env@eurofins.nl
 Site www.eurofins.nl

BNP Paribas S.A. 227 9245 25
 VAT/BTW No. NL 8043.14.883.B01
 KvK No. 09088623
 IBAN: NL71BNP0227924525
 BIC: BNPANL2A

Eurofins Analytico B.V. is ISO 14001: 2004 gecertificeerd door TÜV en erkend door het Vlaamse Gewest (OVAM en Dep. LNE), het Brusselse Gewest (BIM), het Waalse Gewest (DGRNE-OWD) en door de overheden van Frankrijk en Luxemburg (MEV).



Analysecertificaat

Uw project/verslagnummer 15043
 Uw projectnaam Grote Veenweg 2 Daarlerveen
 Uw ordernummer
 Monsternemer
 Monstermatrix Grond; Grond (AS3000)

Certificaatnummer/Versie 2015007436/1
 Startdatum 23-01-2015
 Rapportagedatum 29-01-2015/07:56
 Bijlage A, B, C
 Pagina 2/2

Analyse	Eenheid	1	2
S PCB 138	mg/kg ds	<0.0010	<0.0010
S PCB 153	mg/kg ds	<0.0010	<0.0010
S PCB 180	mg/kg ds	<0.0010	<0.0010
S PCB (som 7) (factor 0,7)	mg/kg ds	0.0049 ¹⁾	0.0049 ¹⁾
Polycyclische Aromatische Koolwaterstoffen, PAK			
S Naftaleen	mg/kg ds	<0.050	<0.050
S Fenanthreen	mg/kg ds	<0.050	<0.050
S Anthraceen	mg/kg ds	<0.050	<0.050
S Fluorantheen	mg/kg ds	0.16	<0.050
S Benzo(a)anthraceen	mg/kg ds	0.15	<0.050
S Chryseen	mg/kg ds	0.14	<0.050
S Benzo(k)fluorantheen	mg/kg ds	0.071	<0.050
S Benzo(a)pyreen	mg/kg ds	0.16	<0.050
S Benzo(ghi)peryleen	mg/kg ds	0.082	<0.050
S Indeno(123-cd)pyreen	mg/kg ds	0.11	<0.050
S PAK VROM (10) (factor 0,7)	mg/kg ds	0.98	0.35 ¹⁾

Nr. Monsteromschrijving

1 1-1, 2-1, 3-1, 4-1, 5-1, 6-1, 7-1, 8-1>M1
 2 1-2, 1-3, 1-4, 2-2, 2-3, 2-4>M2

Datum monstername Monster nr.

22-Jan-2015 8434965
 22-Jan-2015 8434966

Eurofins Analytico B.V.



Q: door RvA geaccrediteerde verrichting
 A: AP04 erkende verrichting
 S: AS 3000 erkende verrichting

Dit certificaat mag uitsluitend in zijn geheel worden gereproduceerd.

Akkoord
 Pr.coörd.



Gildeweg 44-46 Tel. +31 (0)34 242 63 00
 3771 NB Barneveld Fax +31 (0)34 242 63 99
 P.O. Box 459 E-mail info-env@eurofins.nl
 3770 AL Barneveld NL Site www.eurofins.nl

BNP Paribas S.A. 227 9245 25
 VAT/BTW No. NL 8043.14.883.B01
 KvK No. 09088623
 IBAN: NL71BNP0227924525
 BIC: BNPANL2A

Eurofins Analytico B.V. is ISO 14001: 2004 gecertificeerd door TÜV en erkend door het Vlaamse Gewest (OVAM en Dep. LNE), het Brusselse Gewest (BIM), het Waalse Gewest (DGRNE-OWD) en door de overheden van Frankrijk en Luxemburg (MEV).



Bijlage (A) met deelmonsterinformatie behorende bij analysecertificaat 2015007436/1

Pagina 1/1

Monster nr.	Boornr	Omschrijving	Van	Tot	Barcode	Monsteromschrijving
8434965	3	3-1	0	50	0532137969	1-1, 2-1, 3-1, 4-1, 5-1, 6-1, 7-
8434965	4	4-1	6	50	0532158690	
8434965	1	1-1	15	50	0532158697	
8434965	2	2-1	0	50	0532158699	
8434965	5	5-1	0	40	0532137963	
8434965	6	6-1	4	50	0532158691	
8434965	7	7-1	0	50	0532158694	
8434965	8	8-1	6	50	0532137965	
8434966	1	1-2	50	100	0532158700	1-2, 1-3, 1-4, 2-2, 2-3, 2-4>M2
8434966	1	1-3	100	150	0532158696	
8434966	1	1-4	150	200	0532158703	
8434966	2	2-2	50	100	0532158692	
8434966	2	2-3	100	150	0532158695	
8434966	2	2-4	150	200	0532158698	



Eurofins Analytico B.V.

Gildeweg 44-46
 3771 NB Barneveld
 P.O. Box 459
 3770 AL Barneveld NL
 Tel. +31 (0)34 242 63 00
 Fax +31 (0)34 242 63 99
 E-mail info-env@eurofins.nl
 Site www.eurofins.nl

BNP Paribas S.A. 227 9245 25
 VAT/BTW No. NL 8043.14.883.B01
 KvK No. 09088623
 IBAN: NL71BNPA0227924525
 BIC: BNPANL2A

Eurofins Analytico B.V. is ISO 14001: 2004 gecertificeerd door TÜV en erkend door het Vlaamse Gewest (OVAM en Dep. LNE), het Brusselse Gewest (BIM), het Waalse Gewest (DGRNE-OWD) en door de overheden van Frankrijk en Luxemburg (MEV).

**Bijlage (B) met opmerkingen behorende bij analysecertificaat 2015007436/1**

Pagina 1/1

Opmerking 1)De toetswaarde van de som is gelijk aan de sommatie van $0,7 \cdot RG$ **Eurofins Analytico B.V.**

Gildeweg 44-46 Tel. +31 (0)34 242 63 00
3771 NB Barneveld Fax +31 (0)34 242 63 99
P.O. Box 459 E-mail info-env@eurofins.nl
3770 AL Barneveld NL Site www.eurofins.nl

BNP Paribas S.A. 227 9245 25
VAT/BTW No. NL 8043.14.883.B01
KvK No. 09088623
IBAN: NL71BNPA0227924525
BIC: BNPANL2A

Eurofins Analytico B.V. is ISO 14001: 2004 gecertificeerd door TÜV en erkend door het Vlaamse Gewest (OVAM en Dep. LNE), het Brusselse Gewest (BIM), het Waalse Gewest (DGRNE-OWD) en door de overheden van Frankrijk en Luxemburg (MEV).



Bijlage (C) met methodeverwijzingen behorende bij analysecertificaat 2015007436/1

Pagina 1/1

Analyse	Methode	Techniek	Methode referentie
Cryogeen malen AS3000	W0106	Voorbehandeling	Cf. AS3000
Droge Stof	W0104	Gravimetrie	Cf. pb 3010-2 en gw. NEN-ISO 11465
Organische stof (gloeirest)	W0109	Gravimetrie	Cf. pb 3010-3 en cf. NEN 5754
Lutum (fractie < 2 µm)	W0171	Sedimentatie	Cf. pb 3010-4 en cf. NEN 5753
Barium (Ba)	W0423	ICP-MS	Cf. pb 3010-5 en cf. NEN-EN-ISO 17294-2
Cadmium (Cd)	W0423	ICP-MS	Cf. pb 3010-5 en cf. NEN-EN-ISO 17294-2
Kobalt (Co)	W0423	ICP-MS	Cf. pb 3010-5 en cf. NEN-EN-ISO 17294-2
Koper (Cu)	W0423	ICP-MS	Cf. pb 3010-5 en cf. NEN-EN-ISO 17294-2
Kwik (Hg)	W0423	ICP-MS	Cf. pb 3010-5 en cf. NEN-EN-ISO 17294-2
Molybdeen (Mo)	W0423	ICP-MS	Cf. pb 3010-5 en cf. NEN-EN-ISO 17294-2
Nikkel (Ni)	W0423	ICP-MS	Cf. pb 3010-5 en cf. NEN-EN-ISO 17294-2
Lood (Pb)	W0423	ICP-MS	Cf. pb 3010-5 en cf. NEN-EN-ISO 17294-2
Zink (Zn)	W0423	ICP-MS	Cf. pb 3010-5 en cf. NEN-EN-ISO 17294-2
Minerale Olie (GC) (C10 - C40)	W0202	GC-FID	Cf. pb 3010-7 en cf. NEN 6978
PCB (7)	W0271	GC-MS	Cf. pb 3010-8 en gw. NEN 6980
PAK som AS3000/AP04	W0271	GC-MS	Cf. pb. 3010-6 en gw. NEN-ISO 18287
PAK (10 VROM)	W0271	GC-MS	Cf. pb. 3010-6 en gw. NEN-ISO 18287



Eurofins Analytico B.V.

Gildeweg 44-46
3771 NB Barneveld
P.O. Box 459
3770 AL Barneveld NL

Tel. +31 (0)34 242 63 00
Fax +31 (0)34 242 63 99
E-mail info-env@eurofins.nl
Site www.eurofins.nl

BNP Paribas S.A. 227 9245 25
VAT/BTW No. NL 8043.14.883.B01
KvK No. 09088623
IBAN: NL71BNPA0227924525
BIC: BNPANL2A

Eurofins Analytico B.V. is ISO 14001: 2004 gecertificeerd door TÜV en erkend door het Vlaamse Gewest (OVAM en Dep. LNE), het Brusselse Gewest (BIM), het Waalse Gewest (DGRNE-OWD) en door de overheden van Frankrijk en Luxemburg (MEV).

BIJLAGE 4

ANALYSERAPPORTEN GRONDWATER



Milieutechniek Rouwmaat b.v.
T.a.v. Henk Broekhuijsen
Postbus 74
7140 AB GROENLO

Analyscertificaat

Datum: 16-02-2015

Hierbij ontvangt u de resultaten van het navolgende laboratoriumonderzoek.

Certificaatnummer/Versie	2015015319/1
Uw project/verslagnummer	15043
Uw projectnaam	Grote Veenweg 2 Daarlerveen
Uw ordernummer	
Monster(s) ontvangen	12-02-2015

Dit certificaat mag uitsluitend in zijn geheel worden gereproduceerd.

De grondmonsters worden tot 6 weken na datum ontvangst bewaard en watermonsters tot 2 weken na datum ontvangst. Zonder tegenbericht worden de monsters nadien afgevoerd.

Indien de monsters langer bewaard dienen te blijven verzoeken wij U dit exemplaar uiterlijk 1 week voor afloop van de standaardbewaarperiode ondertekend aan ons te retourneren. Voor de kosten van het langer bewaren van monsters verwijzen wij naar de prijslijst.

Bewaren tot:

Datum:

Naam:

Handtekening:

Wij vertrouwen erop uw opdracht hiermee naar verwachting te hebben uitgevoerd, mocht U naar aanleiding van dit analysecertificaat nog vragen hebben verzoeken wij U contact op te nemen met de afdeling Verkoop en Advies.

Met vriendelijke groet,

Eurofins Analytico B.V.



Ing. A. Veldhuizen
Technical Manager

Eurofins Analytico B.V.

Gildeweg 44-46
3771 NB Barneveld
P.O. Box 459
3770 AL Barneveld NL

Tel. +31 (0)34 242 63 00
Fax +31 (0)34 242 63 99
E-mail info-env@eurofins.nl
Site www.eurofins.nl

BNP Paribas S.A. 227 9245 25
VAT/BTW No. NL 8043.14.883.B01
KvK No. 09088623
IBAN: NL71BNPA0227924525
BIC: BNPANL2A

Eurofins Analytico B.V. is ISO 14001: 2004 gecertificeerd door TÜV en erkend door het Vlaamse Gewest (OVAM en Dep. LNE), het Brusselse Gewest (BIM), het Waalse Gewest (DGRNE-OWD) en door de overheden van Frankrijk en Luxemburg (MEV).

Analysecertificaat

Uw project/verslagnummer 15043
 Uw projectnaam Grote Veenweg 2 Daarlerveen
 Uw ordernummer

Certificaatnummer/Versie 2015015319/1
 Startdatum 12-02-2015
 Rapportagedatum 16-02-2015/12:21
 Bijlage A, B, C
 Pagina 1/2

Monsternemer
 Monstermatrix Water; Water (AS3000)

Analyse	Eenheid	1
Metalen		
S Barium (Ba)	µg/L	140
S Cadmium (Cd)	µg/L	<0.20
S Kobalt (Co)	µg/L	<2.0
S Koper (Cu)	µg/L	<2.0
S Kwik (Hg)	µg/L	<0.050
S Molybdeen (Mo)	µg/L	2.2
S Nikkel (Ni)	µg/L	<3.0
S Lood (Pb)	µg/L	<2.0
S Zink (Zn)	µg/L	53
Vluchtige Aromatische Koolwaterstoffen		
S Benzeen	µg/L	<0.20
S Toluene	µg/L	<0.20
S Ethylbenzeen	µg/L	<0.20
S o-Xyleen	µg/L	<0.10
S m, p-Xyleen	µg/L	<0.20
S Xylenen (som) factor 0,7	µg/L	0.21 ¹⁾
BTEX (som)	µg/L	<0.90
S Naftaleen	µg/L	<0.020
S Styreen	µg/L	<0.20
Vluchtige organische halogeenkoolwaterstoffen		
S Dichloormethaan	µg/L	<0.20
S Trichloormethaan	µg/L	<0.20
S Tetrachloormethaan	µg/L	<0.10
S Trichlooretheen	µg/L	<0.20
S Tetrachlooretheen	µg/L	<0.10
S 1,1-Dichloorethaan	µg/L	<0.20
S 1,2-Dichloorethaan	µg/L	<0.20
S 1,1,1-Trichloorethaan	µg/L	<0.10
S 1,1,2-Trichloorethaan	µg/L	<0.10
S cis 1,2-Dichlooretheen	µg/L	<0.10

Nr. Monsteromschrijving

1 1 Datum monsternamen Monster nr. 11-Feb-2015 8457696

Q: door RvA geaccrediteerde verrichting
 A: AP04 erkende verrichting
 S: AS 3000 erkende verrichting

Dit certificaat mag uitsluitend in zijn geheel worden gereproduceerd.

Eurofins Analytico B.V.

Gildeweg 44-46 Tel. +31 (0)34 242 63 00
 3771 NB Barneveld Fax +31 (0)34 242 63 99
 P.O. Box 459 E-mail info-env@eurofins.nl
 3770 AL Barneveld NL Site www.eurofins.nl

BNP Paribas S.A. 227 9245 25
 VAT/BTW No. NL 8043.14.883.B01
 KvK No. 09088623
 IBAN: NL71BNPA0227924525
 BIC: BNPANL2A

Eurofins Analytico B.V. is ISO 14001: 2004 gecertificeerd door TÜV en erkend door het Vlaamse Gewest (OVAM en Dep. LNE), het Brusselse Gewest (BIM), het Waalse Gewest (DGRNE-OWD) en door de overheden van Frankrijk en Luxemburg (MEV).





Analysecertificaat

Uw project/verslagnummer 15043
 Uw projectnaam Grote Veenweg 2 Daarlerveen
 Uw ordernummer
 Monsternemer
 Monstermatrix Water; Water (AS3000)

Certificaatnummer/Versie 2015015319/1
 Startdatum 12-02-2015
 Rapportagedatum 16-02-2015/12:21
 Bijlage A, B, C
 Pagina 2/2

Analyse	Eenheid	1
S trans 1,2-Dichlooretheen	µg/L	<0.10
CKW (som)	µg/L	<1.6
S Tribroommethaan	µg/L	<0.20
S Vinylchloride	µg/L	<0.10
S 1,1-Dichlooretheen	µg/L	<0.10
S 1,2-Dichloorethenen (Som) factor 0,7	µg/L	0.14 ¹⁾
S 1,1-Dichloorpropaan	µg/L	<0.20
S 1,2-Dichloorpropaan	µg/L	<0.20
S 1,3-Dichloorpropaan	µg/L	<0.20
S Dichloorpropanen som factor 0.7	µg/L	0.42
Minerale olie		
Minerale olie (C10-C12)	µg/L	<4.0
Minerale olie (C12-C16)	µg/L	<7.0
Minerale olie (C16-C21)	µg/L	<8.0
Minerale olie (C21-C30)	µg/L	<15
Minerale olie (C30-C35)	µg/L	<8.0
Minerale olie (C35-C40)	µg/L	<8.0
S Minerale olie totaal (C10-C40)	µg/L	<50

Nr. Monsteromschrijving

Nr.	Monsteromschrijving	Datum monstername	Monster nr.
1	1	11-Feb-2015	8457696

Eurofins Analytico B.V.

Gildeweg 44-46
 3771 NB Barneveld
 P.O. Box 459
 3770 AL Barneveld NL
 Tel. +31 (0)34 242 63 00
 Fax +31 (0)34 242 63 99
 E-mail info-env@eurofins.nl
 Site www.eurofins.nl

BNP Paribas S.A. 227 9245 25
 VAT/BTW No. NL 8043.14.883.B01
 KvK No. 09088623
 IBAN: NL71BNPR0227924525
 BIC: BNPANL2A

Eurofins Analytico B.V. is ISO 14001: 2004 gecertificeerd door TÜV en erkend door het Vlaamse Gewest (OVAM en Dep. LNE), het Brusselse Gewest (BIM), het Waalse Gewest (DGRNE-OWD) en door de overheden van Frankrijk en Luxemburg (MEV).



Q: door RvA geaccrediteerde verrichting
 A: AP04 erkende verrichting
 S: AS 3000 erkende verrichting

Dit certificaat mag uitsluitend in zijn geheel worden gereproduceerd.

Akkoord
 Pr.coörd.





Bijlage (A) met deelmonsterinformatie behorende bij analysecertificaat 2015015319/1

Monster nr.	Boornr	Omschrijving	Van	Tot	Barcode	Monsteromschrijving
8457696	1	1-2	220	320	0800268569	1
8457696	1	1	220	320	0680101228	
8457696	1	1-1	220	320	0680101229	
8457696					0680101228	



Eurofins Analytico B.V.

Gildeweg 44-46
 3771 NB Barneveld
 P.O. Box 459
 3770 AL Barneveld NL
 Tel. +31 (0)34 242 63 00
 Fax +31 (0)34 242 63 99
 E-mail info-env@eurofins.nl
 Site www.eurofins.nl

BNP Paribas S.A. 227 9245 25
 VAT/BTW No. NL 8043.14.883.B01
 KvK No. 09088623
 IBAN: NL71BNPA0227924525
 BIC: BNPANL2A

Eurofins Analytico B.V. is ISO 14001: 2004 gecertificeerd door TÜV en erkend door het Vlaamse Gewest (OVAM en Dep. LNE), het Brusselse Gewest (BIM), het Waalse Gewest (DGRNE-OWD) en door de overheden van Frankrijk en Luxemburg (MEV).

**Bijlage (B) met opmerkingen behorende bij analysecertificaat 2015015319/1**

Pagina 1/1

Opmerking 1)De toetswaarde van de som is gelijk aan de sommatie van $0,7 \cdot RG$ **Eurofins Analytico B.V.**

Gildeweg 44-46 Tel. +31 (0)34 242 63 00
3771 NB Barneveld Fax +31 (0)34 242 63 99
P.O. Box 459 E-mail info-env@eurofins.nl
3770 AL Barneveld NL Site www.eurofins.nl

BNP Paribas S.A. 227 9245 25
VAT/BTW No. NL 8043.14.883.B01
KvK No. 09088623
IBAN: NL71BNPA0227924525
BIC: BNPANL2A

Eurofins Analytico B.V. is ISO 14001: 2004 gecertificeerd door TÜV en erkend door het Vlaamse Gewest (OVAM en Dep. LNE), het Brusselse Gewest (BIM), het Waalse Gewest (DGRNE-OWD) en door de overheden van Frankrijk en Luxemburg (MEV).



Bijlage (C) met methodeverwijzingen behorende bij analysecertificaat 2015015319/1

Pagina 1/1

Analyse	Methode	Techniek	Methode referentie
Aromaten (BTEXN)	W0254	HS-GC-MS	Cf. pb 3130-1
Xylenen som AS3000	W0254	HS-GC-MS	Cf. pb 3130-1
Barium (Ba)	W0421	ICP-MS	Cf. pb 3110-3 en cf. NEN-EN-ISO 17294-2
Cadmium (Cd)	W0421	ICP-MS	Cf. pb 3110-3 en cf. NEN-EN-ISO 17294-2
Cobalt (Co)	W0421	ICP-MS	Cf. pb 3110-3 en cf. NEN-EN-ISO 17294-2
Koper (Cu)	W0421	ICP-MS	Cf. pb 3110-3 en cf. NEN-EN-ISO 17294-2
Kwik (Hg)	W0421	ICP-MS	Cf. pb 3110-3 en cf. NEN-EN-ISO 17294-2
Molybdeen (Mo)	W0421	ICP-MS	Cf. pb 3110-3 en cf. NEN-EN-ISO 17294-2
Nikkel (Ni)	W0421	ICP-MS	Cf. pb 3110-3 en cf. NEN-EN-ISO 17294-2
Lood (Pb)	W0421	ICP-MS	Cf. pb 3110-3 en cf. NEN-EN-ISO 17294-2
Zink (Zn)	W0421	ICP-MS	Cf. pb 3110-3 en cf. NEN-EN-ISO 17294-2
Styreen	W0254	HS-GC-MS	Cf. pb 3130-1
VOC1 (11)	W0254	HS-GC-MS	Cf. pb 3130-1
Tribroommethaan (Bromoform)	W0254	HS-GC-MS	Cf. pb 3130-1
Vinylchloride	W0254	HS-GC-MS	Cf. pb 3130-1
1,1-Dichlooretheen	W0254	HS-GC-MS	Cf. pb 3130-1
DiChEtheen som AS3000	W0254	HS-GC-MS	Cf. pb 3130-1
1,1-Dichloorpropaan	W0254	HS-GC-MS	Cf. pb 3130-1
1,2-Dichloorpropaan	W0254	HS-GC-MS	Cf. pb 3130-1
1,3-Dichloorpropaan	W0254	HS-GC-MS	Cf. pb 3130-1
DiChlprop. som AS300	W0254	HS-GC-MS	Cf. pb 3130-2 en gw. NEN EN ISO 15680
Minerale olie (GC) (C10 - C40)	W0215	LVI-GC-FID	Cf. pb 3110-5



Eurofins Analytico B.V.

Gildeweg 44-46
3771 NB Barneveld
P.O. Box 459
3770 AL Barneveld NL

Tel. +31 (0)34 242 63 00
Fax +31 (0)34 242 63 99
E-mail info-env@eurofins.nl
Site www.eurofins.nl

BNP Paribas S.A. 227 9245 25
VAT/BTW No. NL 8043.14.883.B01
KvK No. 09088623
IBAN: NL71BNPA0227924525
BIC: BNPANL2A

Eurofins Analytico B.V. is ISO 14001: 2004 gecertificeerd door TÜV en erkend door het Vlaamse Gewest (OVAM en Dep. LNE), het Brusselse Gewest (BIM), het Waalse Gewest (DGRNE-OWD) en door de overheden van Frankrijk en Luxemburg (MEV).

BIJLAGE 5

TOETSINGSTABELLEN

In de onderstaande tabellen worden de omgerekende waarden aangegeven. De analyseresultaten voor grond zijn omgerekend naar een standaardbodem met in achtname van de bepaalde organische stof- en lutumpercentages zoals deze in de tabellen zijn gepresenteerd.

Verbinding	Grondmonsters		AW	½(AW+I)	I
	M1 (mg/kg.ds)	M2 (mg/kg.ds)			
Organische stof (% d.s.)	6,5	1			
Lutum (% d.s.)	2,5	2			
Droge stof					
Droge stof (% d.s.)	85,4	85,8			
Metalen					
Barium	<20 -	<20 -			
Cadmium	<0,2 -	<0,2 -	0,60	6,80	13,0
Kobalt	<3 -	<3 -	15,0	103	190
Koper	12,2 -	<5 -	40,0	115	190
Kwik	<0,05 -	<0,05 -	0,15	2,08	4,00
Lood	47,5 -	<10 -	50,0	290	530
Molybdeen	<1,5 -	<1,5 -	<d	95,0	190
Nikkel	<4 -	<4 -	35,0	67,5	100,0
Zink	60,4 -	<20 -	140	430	720
PAK					
Naftaleen	<0,05 -	<0,05 -			
Anthraceen	<0,05 -	<0,05 -			
Fenanthreen	<0,05 -	<0,05 -			
Fluorantheen	0,16	<0,05 -			
Benzo(a)anthraceen	0,15	<0,05 -			
Chryseen	0,14	<0,05 -			
Benzo(a)pyreen	0,16	<0,05 -			
Benzo(g,h,i)peryleen	0,082	<0,05 -			
Benzo(k)fluorantheen	0,071	<0,05 -			
Indeno-(1,2,3-c,d)pyreen	0,11	<0,05 -			
PAK (10) (0.7 factor)	0,98 -	0,35 -	1,50	20,8	40,0
Polychloorbifenylen (PCB)					
PCB 52	<0,001 -	<0,001 -			
PCB 28	<0,001 -	<0,001 -			
PCB 101	<0,001 -	<0,001 -			
PCB 118	<0,001 -	<0,001 -			
PCB 138	<0,001 -	<0,001 -			
PCB 153	<0,001 -	<0,001 -			
PCB 180	<0,001 -	<0,001 -			
PCB (7) (som, 0.7 factor)	0,0075 -	0,025 -*	0,020	0,51	1,00
Minerale olie					
Minerale olie C10-C12	<3 -	<3 -			
Minerale olie C12-C16	<5 -	<5 -			
Minerale olie C16-C21	<5 -	<5 -			
Minerale olie C21-C30	<11 -	60,0			
Minerale olie C30-C35	13,8	50,0			
Minerale olie C35-C40	<6 -	<6 -			
Minerale olie totaal	<35 -	<35 -	190	2595	5000

M1: 1-1,2-1,3-1,4-1,5-1,6-1,7-1,8-1 (0-50 cm-mv)

M2: 1-2,1-3,1-4,2-2,2-3,2-4 (50-200 cm-mv)

Betekenis van de tekens en afkortingen:

Blanco: geen toetsingswaarde vastgesteld, i: indicatieve norm, !: overschrijding echter niet alle normen bekend,

-*: separate gehalten zijn onder achtergrondwaarde of detectiegrens,

-: onder achtergrondwaarde of detectiegrens, +: tussen achtergrondwaarde en ½(AW+I),

++: tussen ½(AW+I) en interventiewaarde, +++: boven interventiewaarde, n.b.: niet bepaald.

Grondwatermonster				
Verbinding	1 (µg/liter)	S	½(S+I)	I
Metalen				
Barium	140 +	50,0	338	625
Cadmium	<0,2 -	0,40	3,20	6,00
Kobalt	<2 -	20,0	60,0	100,0
Koper	<2 -	15,0	45,0	75,0
Kwik	<0,05 -	0,050	0,18	0,30
Lood	<2 -	15,0	45,0	75,0
Molybdeen	2,2 -	5,00	153	300
Nikkel	<3 -	15,0	45,0	75,0
Zink	53 -	65,0	433	800
Vluchtige aromaten				
Benzeen	<0,2 -	0,20	15,1	30,0
Tolueen	<0,2 -	7,00	504	1000
Ethylbenzeen	<0,2 -	4,00	77,0	150
o-xyleen	<0,1 -			
p- en m-xyleen	<0,2 -			
Xylenen (som, 0.7 factor)	0,21 -*	0,20	35,1	70,0
BTEX (som)	<0,9 -			
Styreen (Vinylbenzeen)	<0,2 -	6,00	153	300
PAK				
Naftaleen	<0,02 -	0,0100	35,0	70,0
Gehalogeneerde koolwaterstoffen				
1,1-Dichloorethaan	<0,2 -	7,00	454	900
1,2-Dichloorethaan	<0,2 -	7,00	204	400
1,1-Dichlooretheen	<0,1 -	0,0100	5,01	10,00
cis-1,2-Dichlooretheen	<0,1 -			
trans-1,2-Dichlooretheen	<0,1 -			
Dichloormethaan	<0,2 -	0,0100	500	1000
1,2-Dichloorethenen (som, 0.7 factor)	0,14 -*	0,0100	10,0	20,0
1,1-Dichloorpropaan	<0,2 -			
1,2-Dichloorpropaan	<0,2 -			
1,3-Dichloorpropaan	<0,2 -			
Dichloorpropanen (0,7 som, 1,1+1,2+1,3)	0,42 -	0,80	40,4	80,0
Tetrachlooretheen (Per)	<0,1 -	0,0100	20,0	40,0
CKW (som)	<1,6 -			
Tetrachloormethaan (Tetra)	<0,1 -	0,0100	5,01	10,00
1,1,1-Trichloorethaan	<0,1 -	0,0100	150	300
1,1,2-Trichloorethaan	<0,1 -	0,0100	65,0	130
Trichlooretheen (Tri)	<0,2 -	24,0	262	500
Trichloormethaan (Chloroform)	<0,2 -	6,00	203	400
Vinylchloride	<0,1 -	0,0100	2,51	5,00
Tribroommethaan (bromoform)	<0,2 -	-	315	630
Minerale olie				
Minerale olie C10-C12	<4 -			
Minerale olie C12-C16	<7 -			
Minerale olie C16-C21	<8 -			
Minerale olie C21-C30	<15 -			
Minerale olie C30-C35	<8 -			
Minerale olie C35-C40	<8 -			
Minerale olie totaal	<50 -	50,0	325	600

1: (220-320 cm-mv)

Betekenis van de tekens en afkortingen:

Blanco: geen toetsingswaarde vastgesteld, i: indicatieve norm, !: overschrijding echter niet alle normen bekend,

-*: separate gehalten zijn onder streefwaarde of detectiegrens,

-: onder streefwaarde of detectiegrens, +: tussen streefwaarde en ½(S+I),

++: tussen ½(S+I) en interventiewaarde, +++: boven interventiewaarde, n.b.: niet bepaald.

BIJLAGE 6

PROJECTFOTO'S



Afbeelding 1: Foto-1



Afbeelding 2: Foto-2



Afbeelding 3: Foto-3



Afbeelding 4: Foto-4



Afbeelding 5: Foto-5



Afbeelding 6: Foto-6

BIJLAGE 7

INFORMATIE VOORONDERZOEK



Omgevingsrapportage



Bodem

-  Locaties

Ondergrond

-  Kadastraal perceel
-  topografie
-  Selectie

Inhoudsopgave

Voorblad
Inhoudsopgave
Inleiding
Disclaimer
Toelichting

Inleiding

Indien er stoffen in de bodem voorkomen die van nature niet in de bodem zitten is sprake van bodemverontreiniging. De provincie Overijssel speelt een rol bij het saneren of beheersen van een bodemverontreiniging.

De provincie Overijssel en vijf grote gemeenten in Overijssel (Almelo, Deventer, Enschede, Hengelo en Zwolle) zijn in het kader van de Wet bodembescherming (Wbb) aangewezen als de instanties die toezien op het saneren van verontreinigde bodem en het voorkomen van nieuwe bodemverontreiniging (bevoegd gezag Wetbodembescherming). Zij sturen de bodemsaneringsoperatie en voeren zelf bodemsaneringen uit en beoordelen plannen en saneringen die door anderen (bedrijven, particulieren en gemeenten) worden uitgevoerd. Hierbij kan de provincie juridische en financiële instrumenten inzetten. In dit kader worden bodemgegevens verzameld in het bodeminformatiesysteem (BIS) van de provincie.

In deze rapportage treft u gegevens aan die afkomstig zijn uit het BIS van de provincie Overijssel. Hiermee krijgt u een indruk van de aan- of afwezigheid van gegevens over mogelijke bodemverontreiniging in het geselecteerde gebied. De vijf grote gemeenten hebben hun eigen BIS. Gegevens van die gemeenten worden, met uitzondering van de gemeente Hengelo niet in deze rapportage weergegeven. De provincie is bevoegd gezag met betrekking tot ernstige bodemverontreiniging. Dit betekent dat gegevens over niet ernstige verontreinigingen vaak in het BIS van de provincie aanwezig is als de gemeente waarin het geselecteerde gebied zich bevindt gegevens uitwisselt met de provincie Overijssel. Welke gemeenten dat zijn kunt u vinden op: <http://www.overijssel.nl/overijssel/cijfers-kaarten/bodem/uitleg-gebruik>.

Als u vragen heeft over de in dit rapport vermelde gegevens dan kunt u contact opnemen met de provincie Overijssel via email bodem@overijssel.nl of telefonisch 038-499 8500.

Locatie gegevens

Indien hieronder geen locaties worden vermeld zijn er geen gegevens bekend binnen het geselecteerde gebied of de geselecteerde percelen.

Het ontbreken van gegevens in het BIS of deze rapportage wil niet zeggen dat er geen bodemverontreiniging op een perceel of in een gebied aanwezig is.

Disclaimer

De bodeminformatie die je in deze rapportage aantreft is met zorg door gemeenten of de provincie in het bodeminformatiesysteem ingevoerd. Toch kan het voorkomen dat informatie is verouderd, onvolledig is of onjuistheden bevat. De provincie Overijssel is niet aansprakelijk voor enigerlei schade die het directe of indirecte gevolg is van of in verband staat met het gebruik van deze informatie. Het ontbreken van gegevens in het BIS of deze rapportage wil niet zeggen dat er geen bodemverontreiniging op een perceel of in een gebied aanwezig is. Indien je fouten of onvolkomenheden in de rapportage aantreft kun je ons helpen door deze te mailen naar bodem@overijssel.nl

Toelichting

Samenstelling van bodeminformatie in het bodeminformatiesysteem (BIS)

Verontreinigende activiteiten (HBB) Dat verontreinigende stoffen toch in de bodem terecht komen is vaak het gevolg van bedrijfsactiviteiten. Maar er kan ook sprake zijn van bodemverontreiniging door bijvoorbeeld het ophogen van terreinen voor het bouwrijp maken, het lekken van een brandstoftank of een ongeval. Op basis van (archief)onderzoek zijn potentiële verontreinigingen op basis van (voormalige)bedrijfsactiviteiten (UBI's) en de bekende bodemverontreinigingen in beeld gebracht, het zgn. landsdekkend beeld (LDB, 2004). De potentiële verontreinigingen vormen het zgn. HistorischBodemBestand (HBB). Deze gegevens vormen de basis voor de werkvoorraad van de provincie. Afhankelijk van de score van de UBI behoort een locatie tot de werkvoorraad (potentiële)bodemverontreiniging die voor 2030 gesaneerd danwel beheerst moet zijn of de spoedeisende werkvoorraad die voor 2015 gesaneerd danwel beheerst moet zijn. Ook voor het bewaken van de voortgang van de bodemsaneringsoperatie van de locaties waar de provincie bevoegd gezag is en de eigen werkprocessen maakt de provincie gebruik van het BIS.

Het Wbb-traject / vervolg Wbb

(potentiële)bodemverontreinigingslocaties doorlopen een zgn. Wbb-traject van onderzoek en sanering totdat de locatie niet meer tot de werkvoorraad van de provincie behoort. De locatie is dan voldoende onderzocht of gesaneerd. Indien op de locatie na sanering nog een restverontreiniging achterblijft (bijv. indien een verontreiniging wordt afgedekt met een verharding of leeflaag) dan is sprake van nazorg. Nazorgmaatregelen worden vastgelegd en gecontroleerd. In dit rapport wordt per locatie aangegeven in welke fase van het Wbb-traject een locatie zich bevindt (Vervolg Wbb-traject):

Wbb traject starten (Wbb-vervolg=Uitvoeren historisch onderzoek)

De locatie behoort op basis van vooronderzoek of vanuit het HBB tot de werkvoorraad van de provincie maar er is nog geen (historisch)onderzoek uitgevoerd. Op enig moment zal onderzoek plaats moeten vinden.

Bodemonderzoek uitvoeren (Wbb-vervolg=Uitvoeren (aanvullend) OO, NO)

Vooronderzoek of historisch onderzoek geeft aanleiding om bodemonderzoek te doen. Daarbij kan sprake zijn van verkennend of nader onderzoek.

Saneringsonderzoek uitvoeren (Wbb-vervolg=Uitvoeren (aanvullend) SO)

Op basis van nader onderzoek is bepaald dat gesaneerd moet worden. Het saneringsonderzoek is gericht op de inventarisatie van de mogelijke wijzen van sanering en zal uitmondend in een keuze van de wijze van sanering Verontreinigende activiteiten (HBB) Dat verontreinigende stoffen toch in de bodem terecht komen is vaak het gevolg van bedrijfsactiviteiten. Maar er kan ook sprake zijn van bodemverontreiniging door bijvoorbeeld het ophogen van terreinen voor het bouwrijp maken, het lekken van een brandstoftank of een ongeval. Op basis van (archief)onderzoek zijn potentiële verontreinigingen op basis van (voormalige)bedrijfsactiviteiten (UBI's) en de bekende bodemverontreinigingen in beeld gebracht, het zgn. landsdekkend beeld (LDB, 2004). De potentiële verontreinigingen vormen het zgn. HistorischBodemBestand (HBB). Deze gegevens vormen de basis voor de werkvoorraad van de provincie. Afhankelijk van de score van de UBI behoort een locatie tot de werkvoorraad (potentiële)bodemverontreiniging die voor 2030 gesaneerd danwel beheerst moet zijn of de spoedeisende werkvoorraad die voor 2015 gesaneerd danwel beheerst moet zijn. Ook voor het bewaken van de voortgang van de bodemsaneringsoperatie van de locaties waar de provincie bevoegd gezag is en de eigen werkprocessen maakt de provincie gebruik van het BIS.

Het Wbb-traject / vervolg Wbb

(potentiële)bodemverontreinigingslocaties doorlopen een zgn. Wbb-traject van onderzoek en sanering totdat de locatie niet meer tot de werkvoorraad van de provincie behoort. De locatie is dan voldoende onderzocht of gesaneerd. Indien op de locatie na sanering nog een restverontreiniging achter blijft (bijv. indien een verontreiniging wordt afgedekt met een verharding of leeflaag) dan is sprake van nazorg. Nazorgmaatregelen worden vastgelegd en gecontroleerd. In dit rapport wordt per locatie aangegeven in welke fase van het Wbb-traject een locatie zich bevindt (Vervolg Wbb-traject):

Wbb traject starten (Wbb-vervolg=Uitvoeren historisch onderzoek)

De locatie behoort op basis van vooronderzoek of vanuit het HBB tot de werkvoorraad van de provincie maar er is nog geen (historisch)onderzoek uitgevoerd. Op enig moment zal onderzoek plaats moeten vinden.

Bodemonderzoek uitvoeren (Wbb-vervolg=Uitvoeren (aanvullend) OO, NO)

Vooronderzoek of historisch onderzoek geeft aanleiding om bodemonderzoek te doen. Daarbij kan sprake zijn van verkennend of nader onderzoek.

Saneringsonderzoek uitvoeren (Wbb-vervolg=Uitvoeren (aanvullend) SO)

Op basis van nader onderzoek is bepaald dat gesaneerd moet worden. Het saneringsonderzoek is gericht op de inventarisatie van de mogelijke wijzen van sanering en zal uitmondend in een keuze van de wijze van sanering

Saneringsplan opstellen (Wbb-vervolg= Opstellen/uitvoeren (aanvullend) SP)

Als op is vastgesteld dan sanering moet worden uitgevoerd dient een saneringsplan opgesteld te worden. Het saneringsplan wordt door het bevoegd gezag beschikt. In de beschikking op het saneringsplan kan het bevoegd gezag nadere eisen stellen aan de sanering. De saneerder voert de sanering uit overeenkomstig het door het bevoegd gezag goedgekeurde saneringsplan en de voorschriften die zij aan de instemming hebben verbonden.

Sanering en/of evaluatie uitvoeren (Wbb-vervolg=start sanering of uitvoeren (aanvullende) evaluatie)

Als het bevoegd gezag heeft ingestemd met het saneringsplan kan de sanering worden uitgevoerd. Na afronding van de sanering stelt de saneerder een evaluatierapport op. Op basis van het evaluatierapport zal het bevoegd gezag beoordelen of een sanering voldoende is uitgevoerd. Voldoende gesaneerde locatie behoren daarmee niet meer tot de werkvoorraad van de provincie.

Zorgmaatregelen uitvoeren (Wbb-vervolg=uitvoeren tijdelijke beveiliging, actieve nazorg, monitoring en registratie restverontreiniging)

Na sanering kan sprake zijn van restverontreiniging (bijv. indien sprake is van een afdeklaag als saneringsmaatregel). Deze maatregelen kunnen bestaan uit beperkingen in het gebruik van de locatie of het voorkomen blootstelling aan of

verspreiding van de restverontreiniging. Gesaneerd (Wbb-vervolg=voldoende gesaneerd)

Indien een sanering is uitgevoerd wordt doo het bevoegd gezag het evaluatierapport beoordeeld. Indien met een beschikking wordt ingestemd met de uitgevoerde sanering (aan de saneringsdoelstelling is voldaan) behoort de locatie niet meer tot de werkvoorraad van de provincie. Wel kan nog sprake zijn van nazorg zoals bijvoorbeeld het in stand houden van een afdeklaag of het verplicht melden van gewijzigd gebruik.

Geen werkvoorraad (meer) (Wbb-vervolg=voldoende onderzocht of leeg)

De locatie behoort op basis van de UBI score niet tot de werkvoorraad of is voldoende onderzocht of er is geen aanleiding tot onderzoek maar wel bodeminformatie beschikbaar.

Toelichting op de gerapporteerde informatie

Locatie

Algemene gegevens waaronder de locatie in het BIS bekend is. Daarnaast wordt aangegeven of de locatie betrekking heeft op een verontreiniging die na 1 januari 1987 is ontstaan (een zorgplicht geval dat onmiddellijk ongedaan gemaakt moet worden/zijn).

Status

In de wet bodembescherming wordt onderscheid gemaakt tussen ernstige en niet ernstige verontreinigingen. Op basis daarvan wordt bepaald of een locatie door het bevoegd gezag wordt opgepakt. Voordat het bevoegd gezag hierover in een beschikking een uitspraak doet wordt de beoordeling op basis van historisch- en/of verkennend onderzoek vastgelegd (beoordeling). Indien er een uitspraak is van het bevoegd gezag dan wordt dat vermeld bij het veld 'Beschikking'.

Sanering

In een saneringsplan wordt aangegeven hoe de sanering wordt uitgevoerd. Dit kan in fasen gebeuren of in delen van de verontreiniging. Indien het bevoegd gezag een termijn heeft afgegeven voor het starten van de sanering dan wordt dat hier vermeld. Door het beoordelen van een evaluatierapport van de sanering wordt tevens de einddatum van de sanering bepaald.

Uitgevoerde onderzoeken

Een lijst van rapporten die betrekking hebben op de locatie. Deze rapporten worden in het geval van ernstige verontreiniging beoordeeld door het bevoegd gezag Wbb (provincie). Door uitwisseling van gegevens met gemeenten worden ook rapporten vermeld die in het bezit zijn van de betreffende gemeente maar die niet bij de provincie aanwezig zijn.

(mogelijk) Verontreinigende activiteiten

Dit is een overzicht van potentieel verontreinigende (bedrijfs)activiteiten die op de locatie (mogelijk) zijn uitgevoerd, worden vermoed (HBB) en/of zijn onderzocht. Met 'vervallen' wordt aangegeven of een activiteit werkelijk op de locatie heeft plaatsgevonden. Met 'Benoemd' wordt aangegeven of deze activiteit ook in de bodemonderzoeken zijn benoemd. Vervolgens wordt aangegeven of er een verontreiniging veroorzaakt door deze activiteit aanwezig is.

Geconstateerde Verontreinigingen

Indien verontreinigingen in de grond of het grondwater zijn aangetroffen wordt in deze tabel aangegeven in welke mate overschrijding van de normen heeft plaatsgevonden. Tevens wordt vermeld welke omvang de verontreiniging heeft en op welke diepte deze zit.

Besluiten

Op basis van de aangeleverde rapporten doet het bevoegd gezag uitspraak over de mate van verontreiniging (ernst), de spoedeisendheid van saneren (spoed), te nemen maatregelen voor, na en tijdens sanering, saneringsplannen en de uitvoering van de sanering (evaluatie). In dit overzicht worden de door de provincie genomen besluiten vermeld.

Saneringscontouren

Indien sprake is van sanering in delen of fasen dan worden meerdere contouren vermeld. Per fase of deel wordt aangegeven welke saneringsvariant voor de boven- of ondergrond uiteindelijk is uitgevoerd.

Zorgmaatregelen

Indien na sanering nog verontreiniging is achtergebleven zullen maatregelen worden genomen om blootstelling aan of verspreiding van de restverontreiniging te voorkomen. Deze maatregelen worden in het BIS geregistreerd. Het bevoegd gezag houdt toezicht op het in stand houden van deze maatregelen.

Informatie bodemkwaliteit gemeente Hellendoorn

Aan Rouwmaat
T.a.v. Dhr. N. Looman

Nijverdal, 19-01-2015
N.Looman@rouwmaat.nl

Locatie: Grote Veenweg 2, 7687 AV Daarlerveen

Behandeld door B.Bruggeman tel. 0548-630532 b.bruggeman@hellendoorn.nl
Team Vergunningen, toezicht en milieu bmo@hellendoorn.nl

Een afzonderlijke nota van kosten voor deze bodeminformatiegegevens wordt nagezonden.

(€ 19,05 beperkt via bodeminformatiesysteem)

(€ 38,10 voorgaande en uitgebreid incl.dossierraadpleging)

(€ 59,60 voorgaande en kopiëren/digitaliseren/samenstellen volledig rapport incl.verzenden)

Uw verzoek om bodeminformatie van de locatie Grote Veenweg 2, 7687 AV Daarlerveen betreft een perceel met woongebouw en (agrarische) bijgebouwen. (kadastraal bekend als: gemeente Hellendoorn sectie O, nr. 1008, opp 5615 m²)

ligging

buitengebied Daarlerveen.

bodemverdacht

verdacht op asbestverontreiniging in of nabij perceel (met name onder de regenwateruitloop-druppelzone van asbestdaken).

bodemonderzoeken

bodemrapporten binnen 250 m: Grote Veenweg 1 en 12, Gerard Nijlandstraat 23, plangebied Daarlerveen-Zuid. Geen significante verontreinigingen bekend.

bodemverontreiniging

geen significante verontreinigingen in omgeving bekend.

bedrijfs- c.q. bodembedreigende activiteiten

geen bedrijfsactiviteiten bekend.

afvalwater

huishoudelijk afvalwater afvoer op gemeentelijke (druk)riolering.

tank(s)

geen ondergrondse tank gemeld en geen sanering bekend.

VRIJWARING AANSPRAKELIJKHEID

De gegevens voorzover aanwezig in de gemeentelijke archieven zijn gebaseerd op verkregen, uit inventarisatie bekende dan wel door externen geleverde gegevens. Dit houdt in dat alleen de bij de gemeente bekende gegevens kunnen worden verstrekt. Een bodemverontreiniging, ondergrondse tank, zaken die door calamiteiten, activiteiten, handelingen enzovoort zijn ontstaan en waarvan bij de gemeente geen gegevens bekend zijn moeten door de eigenaar/verantwoordelijke worden gemeld.

De gemeente Hellendoorn aanvaardt daarom geen enkele aansprakelijkheid voor schade die is ontstaan indien blijkt dat de verstrekte informatie onvolledig c.q. niet actueel is.

Deze bodeminformatie is onvoldoende voor de verplichting in het kader van NEN5725 (vooronderzoek naar historische gegevens) en mag niet als zodanig worden toegepast.

BIJLAGE 8

ONAFHANKELIJKHEIDSVERKLARING

Milieutechniek Rouwmaat Groenlo B.V.

ONAFHANKELIJKHEIDSVERKLARING

Projectnummer: 15043

Project 15-022 Bodemonderzoek Grote Veenweg 2 Daarlerveen

Eis AS SIKB 2000

Degene die de kritische functie heeft, de opdrachtnemer, dient er aantoonbaar, transparant en controleerbaar voor zorg te dragen dat aan de eisen van het Besluit bodemkwaliteit is voldaan.

De veldwerkzaamheden zijn uitgevoerd conform de beoordelingsrichtlijn BRL-SIKB 2000, veldwerk bij milieuhygiënisch bodemonderzoek. Milieutechniek Rouwmaat B.V. is gecertificeerd en erkend onder het procescertificaat met het kenmerk VB-031 voor het uitvoeren van milieuhygiënisch bodemonderzoek conform deze beoordelingsrichtlijn. Het toepassingsgebied van dit certificaat betreft de BRL-SIKB protocollen 2001, 2002 en 2018.

Ik verklaar dat het veldwerk ten behoeve van bovengenoemd project onafhankelijk van de opdrachtgever is uitgevoerd conform de eisen van AS SIKB 2000 en de daarin genoemde NEN-normen.

Met vriendelijke groet,
Milieutechniek Rouwmaat Groenlo B.V.



T.H. Huls
Veldmedewerker



Datum: 16-04-13
Formulier B.7.15 Onafhankelijkheidsverklaring versie 1, blad 1

BIJLAGE 9

Toegepaste normen (behalve voor laboratoriumonderzoek)

NEN 5104	Geotechniek	Classificatie van onverharde grondmonsters
NEN 5707	Asbest	Bodem- inspectie, monsterneming en analyse van asbest in bodem
NEN 5709	Bodem	Monstervoorbehandeling voor de bepaling van organische en anorganische parameters in grond
NEN 5725	Bodem	Richtlijn voor het uitvoeren van vooronderzoek bij verkennend, oriënterend en nader onderzoek
NEN 5740	Bodem	Onderzoeksstrategie bij verkennend bodemonderzoek
NPR 5741	Bodem	Boorsystemen en monsternemingstoestellen voor grond, sediment en grondwater, die worden toegepast bij bodemverontreinigingsonderzoek
NPR 6616	Water en slib	Routinebepaling van de pH
NEN 5742	Bodem	Monsterneming van grond en sediment t.b.v. de bepaling van metalen, anorganische verbindingen, matig vluchtige organische verbindingen en fysisch/chemische bodemkenmerken.
NEN 5743	Bodem	Monsterneming van grond en sediment t.b.v. de bepaling van vluchtige verbindingen.
NEN 5744	Bodem	Monsterneming van grondwater t.b.v. de bepaling van metalen, anorganische verbindingen, matig vluchtige organische verbindingen en fysisch/chemische eigenschappen.
NEN 5745	Bodem	Monsterneming van grondwater t.b.v. de bepaling van vluchtige verbindingen.
NEN 5120	Geotechniek	Bepaling van stijghoogten van grondwater door middel van peilbuizen .
NEN 5751	Bodem	Vorbereiding van het monster voor fysisch-chemische analyses
NEN 5733	Bodem	Bepaling van de korrelgrootte m.b.v. zeef en pipet
NEN 5766	Bodem	Plaatsing van peilbuizen ten behoeve van milieukundig bodemonderzoek
NEN 5861	Milieu	Procedures voor monsteroverdracht
NEN-EN-ISO 5667-3	Water	Bemonstering - Deel 3: Richtlijnen voor de conservering en behandeling van watermonsters
NEN 5897	Asbest	Monsterneming en analyse van asbest in onbewerkt bouw- en sloopafval en recyclinggranulaat
NEN-ISO 7888	Water	Bepaling van het elektrisch geleidingsvermogen
SIKB protocol 2001	Milieu	Plaatsen van handboringen en peilbuizen, maken van boorbeschrijvingen, nemen van grondmonsters en waterpassen
SIKB protocol 2002	Water	Het nemen van grondwatermonsters
SIKB protocol 2018	Asbest	Locatie-inspectie en monsterneming van asbest in bodem