



Verkennend Bodemonderzoek

Project: 2021-381

Locatie: De Kerkdijk 11 te Collendoorn

Opdrachtgever: BJZ.nu
Twentepoort Oost 16a
7609 RG Almelo

Datum: 1 april 2022

Verkennd Bodemonderzoek

De Kerkdijk 11 te Collendoorn

Opdrachtgever: BJZ.nu
Twentepoort 16
7609 RG Almelo

Adviesbureau: Dumea Milieu
Bornsestraat 24
7597 NE Saasveld

Status: Definitief
Versie: 1
Datum versie: 1 april 2022
Projectnummer: 2021-381

Auteur: Joost Stevelink*

Paraaf:

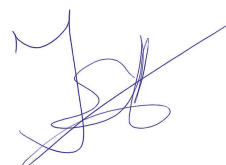

Kwaliteitscontrole: Niek Hesselink*

Paraaf:

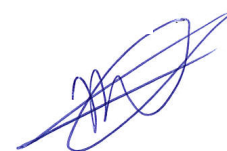

Veldwerkers: Joost Stevelink, Mark Morsink (in opleiding)*

**De vermelde personen zijn akkoord met de openbaring van zijn of haar persoonsgegevens in het kader van de AVG-privacy wetgeving.*



Inhoudsopgave	Pagina
1 Inleiding	4
2 Vooronderzoek	5
2.1 Locatie gegevens	5
2.2 Algemene informatie locatie	5
2.3 Directe omgeving locatie	6
2.4 Eerder uitgevoerd (bodem)onderzoek	6
2.5 Regionale bodemopbouw en geohydrologie	6
2.6 Vooronderzoek PFAS	7
2.7 Vooronderzoek 5707 Asbest	7
2.8 Visuele inspectie bodemoppervlak op asbest	7
3 Onderzoeksprogramma	8
3.1 Hypothesestelling	8
3.2 Onderzoeksopzet	9
3.3 Analysestrategie	9
4 Onderzoeksresultaten	11
4.1 Bodemopbouw en zintuiglijke waarnemingen	11
4.2 Analyseresultaten	12
4.3 Toetsing van de hypothese	13
4.4 Toetsing aan de noodzaak tot vervolgonderzoek	13
5 Samenvatting en conclusie	14
BIJLAGE I:	Situering van de locatie
BIJLAGE II:	Situering van de locatie (schaal 1: 2000)
BIJLAGE III:	Overzichtstekening boorpunten
BIJLAGE IV:	Boorstaten
BIJLAGE V:	Analysecertificaten en Overschrijdingstabellen
BIJLAGE VI:	Foto's

1 Inleiding

In opdracht van BZJ.nu heeft Dumea Milieu een verkennend bodemonderzoek uitgevoerd op de locatie De Kerkdijk 11 te Collendoorn. De regionale ligging van de locatie is weergegeven in bijlage I. In onderhavig onderzoek is het verkennend bodemonderzoek uitgebreid met een asbest in grondonderzoek.

Aanleiding van het onderzoek is in het kader van voorgenomen sloop, bestemmingswijziging en nieuwbouwactiviteiten.

Doel van het onderzoek is het door middel van een steekproef conform het soort bodemonderzoek, nagaan van de huidige kwaliteit van de grond op de locatie. Het onderzoek is niet bedoeld om de exacte aard en omvang van een eventuele verontreiniging aan te geven.

Het verkennend onderzoek is uitgevoerd conform de richtlijnen:

- NEN 5725 Bodem - Landbodem - Strategie voor het uitvoeren van vooronderzoek bij verkennend en nader onderzoek (NEN5725:2017);
- NEN 5740 Bodem - Landbodem - strategie voor het uitvoeren van verkennend bodemonderzoek - Onderzoek naar de milieuhygiënische kwaliteit van bodem en grond (NEN5740:2009+A1:2016);
- NEN 5707 Bodem - Inspectie, monsterneming en analyse van asbest in bodem. (NEN 5707+C2:2017)
- VKB Protocol 2001 "Plaatsen van handboringen en peilbuizen, maken van boorbeschrijvingen, nemen van grondmonsters en waterpassen"
- VKB Protocol 2002 "Het nemen van grondwatermonsters"
- VKB Protocol 2018 "Locatie inspectie en monsterneming van asbest in bodem"



Dumea Milieu is een handelsnaam van Terra Agribusiness. Het procescertificaat van Terra Agribusiness en het hierbij behorende keurmerk (BRL SIKB 2000) zijn van toepassing op de activiteiten inzake het milieukundig veldwerk, inclusief de daarbij behorende veldwerkregistratie, en de overdracht van de monsters aan een erkend laboratorium.

Om de onafhankelijkheid van het onderzoek te waarborgen, verklaart Terra Agribusiness op geen enkele wijze gelieerd te zijn aan de te onderzoeken projectlocatie, zowel in juridische, financiële of personele sfeer.

De opbouw van dit rapport wordt als volgt weergegeven:

- vooronderzoek naar historie en bodemgesteldheid;
- opstellen van een hypothese;
- opstellen van een onderzoeksstrategie;
- resultaten van het veld- en laboratoriumonderzoek;
- conclusies, aanbevelingen en samenvatting.

In geval van klachten kan de opdrachtgever zich wenden tot Dumea Milieu en zo nodig tot de certificerende-instelling (Normec).

2 Vooronderzoek

Conform het onderzoeksprotocol NEN 5725 is ten behoeve van de onderzoeksstrategie op de locatie een vooronderzoek uitgevoerd. De onderstaande informatie is afkomstig uit:

Tabel 1 Bronnen vooronderzoek

Bron	Omschrijving
www.ahn.nl	AHN (Algemeen Hoogtebestand Nederland)
www.bodemloket.nl	Bodemloket van Nederland
www.topotijdreis.nl	Historische kaarten
www.dinoloket.nl	Ondergrond gegevens van Nederland
BAG viewer	Basisregistraties Adressen en Gebouwen (BAG)
Gemeente Hardenberg	Historische informatie van de locatie
Bodematlas Provincie Overijssel	Bodem gerelateerde informatie van de Provincie Overijssel
Informatie Opdrachtgever	BJZ.nu
Inspectie onderzoekslocatie	Visueel inspectie van de locatie

2.1 Locatie gegevens

Gegevens over de locatie zijn weergegeven in onderstaande tabel

Tabel 2 Locatiegegevens

Adres onderzoekslocatie	De Kerkdijk 11 te Collendoorn
Kadastrale gemeente	Ambt-Hardenberg
Sectie	O
Percelen	3651
Oppervlakte van de onderzoekslocatie	<5000 m ²
Eigenaar/ gebruiker	-
Korte beschrijving van de onderzoekslocatie	De onderzoekslocatie bestaat uit een erf met opstallen
Bebouwing	Op de onderzoekslocatie staan meerdere opstallen
Verharding	De onderzoekslocatie is gedeeltelijk verhard met klinkers en beton

2.2 Algemene informatie locatie

De locatie aan De Kerkdijk 11 te Collendoorn betreft een voormalig agrarisch melkvee- en varkensbedrijf, bestaande uit een woning, een koeien- en varkensstal, varkensstal, kapschuur, berging en chalet. Initiatiefnemer is voornemens de bestemming te wijzigen, een deel van de bestaande bebouwing te slopen en een nieuwe woning te realiseren. De onderzoekslocatie bestaat uit het gehele erf.

Vanaf circa 1904 is het varkensbedrijf gevestigd op deze locatie. Daarvoor bestond de locatie uit landbouwgrond. De varkensschuren zijn volgens het BAG-register gebouwd in 1975 en 1993. De woning en berging zijn gebouwd in 1971. De werktuigenberging is gebouwd in 1963 en het chalet in 1964.

Op luchtfoto's is te zien dat omstreeks 2015 de dakbedekking van de werktuigenberging is veranderd. De eigenaar heeft aangegeven dat er tot 2015 een dakgoot met degelijke afvoer aanwezig is geweest op de destijds aanwezige asbesthoudende dakbedekking. Op de varkensschuren zit momenteel nog asbesthoudende dak bedekking.

In december 1996 is er melding verandering bedrijf gedaan voor de locatie. Hieruit bleek dat er een oprichtingsvergunning is van maart 1976. Uit een milieucontrole blijkt dat er een dieseltank aanwezig is (geweest).

De huidige eigenaar heeft de locatie in 1984 gekocht en heeft in het verleden op de locatie 30 koeien en 400 varkens gehouden. Momenteel wordt er enkel hobbymatig vee gehouden.

Er is verder geen bodemrelevante informatie van de onderzoekslocatie bekend bij de geraadpleegde bronnen.

2.3 Directe omgeving locatie

De onderzoekslocatie is gelegen in het buitengebied van Collendoorn. De omgeving bestaat voornamelijk uit agrarische bedrijven, landbouwpercelen en woonhuizen. De directe omgeving wordt op historische kaarten aangeduid als "Collendoorner broek".

In september 1999 heeft ECO Reest B.V. een verkennend bodemonderzoek uitgevoerd aan de Kerkdijk 9 te Collendoorn. Rapportnummer: ER990839 d.d. 6-10-1999. Aanleiding voor dit onderzoek was het voorgenomen plan van de nieuwbouw van een woning op de locatie. Er zijn geen verhogingen aangetroffen.

Er is verder geen bodemrelevante informatie van de directe omgeving van de onderzoekslocatie bekend welke mogelijk invloed heeft gehad op de bodemkwaliteit ter plaatse van onderzoekslocatie.

2.4 Eerder uitgevoerd (bodem)onderzoek

Voor zover bekend zijn er in het verleden op de locatie geen bodemonderzoeken uitgevoerd.

2.5 Regionale bodemopbouw en geohydrologie

De regionale geohydrologische bodemopbouw is weergegeven in onderstaande figuur.

Figuur 1 Geologisch opbouw landelijk model DGM v2.2

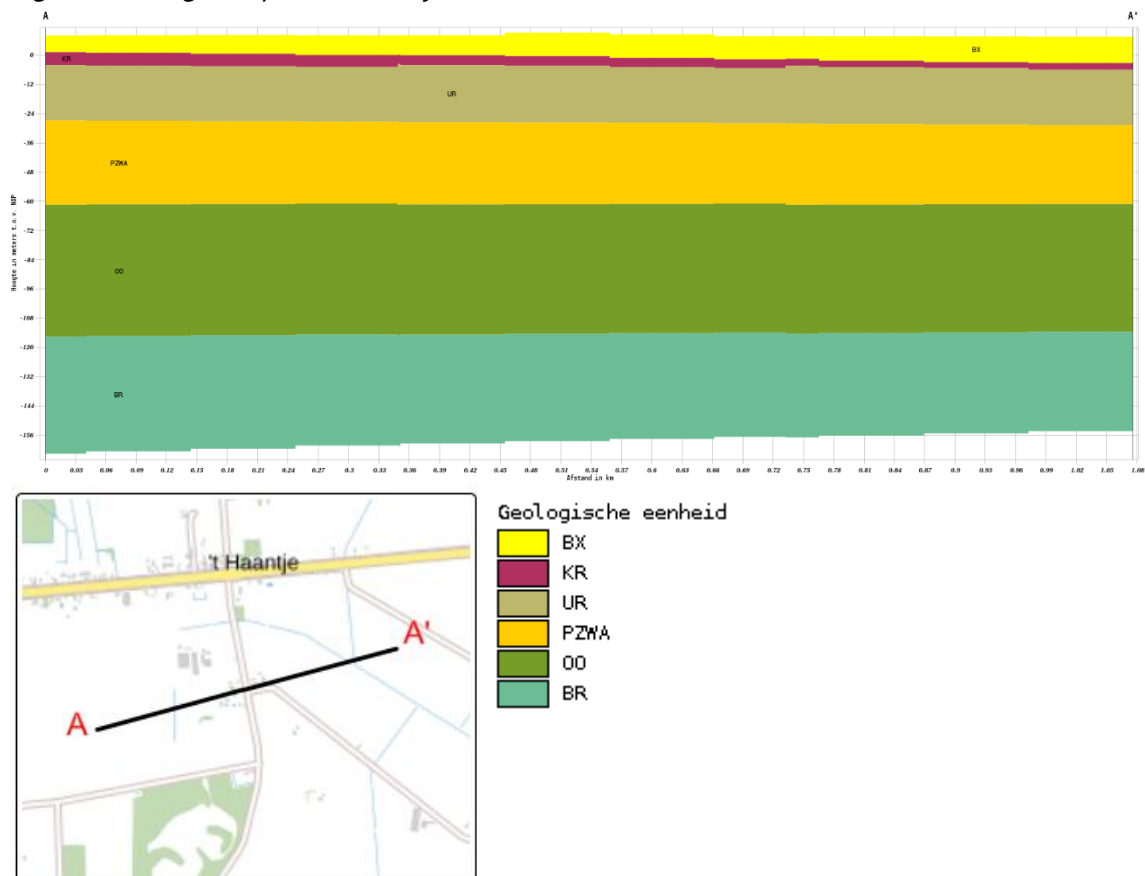

De boorlocatie bevindt zich circa 9 meter boven NAP. De regionale grondwaterstroming is noordwestelijk.

2.6 Vooronderzoek PFAS

PFAS komt op verschillende manieren in het grond- en grondwatersysteem in Nederland terecht. Bij lokaal gebruik en calamiteiten leidt dit tot het 'klassieke' bron-grondwaterpluim beeld.

Het meest verdacht voor PFAS in het milieu zijn die locaties waar PFAS worden geproduceerd. Ook brandweer-oefen-plaatsen waar met grote regelmaat brandblusschuim is toegepast, zijn verdacht. Er zijn echter ook vele andere toepassingen van PFAS die kunnen leiden tot een grond- of grondwaterverontreiniging.

In het handelingskader van het Expertisecentrum PFAS zijn alle bedrijfsactiviteiten en toepassingen beschreven waar PFAS wordt gebruikt en de kans dat daarbij PFAS in het milieu vrijkomt.

Uit historisch onderzoek van onderhavig onderzoekslocatie blijkt dat geen van de beschreven toepassingen uit het handelingskader plaats heeft gevonden op of nabij de onderzoekslocatie.

Op basis van de verkregen informatie kan gesteld worden dat de onderzoekslocatie als onverdacht gedefinieerd kan worden met betrekking tot PFAS in de bodem.

2.7 Vooronderzoek 5707 Asbest

Uit de verkregen historische informatie blijkt dat vanaf circa 1904 bebouwing op de locatie aanwezig is. Het is mogelijk dat tijdens (ver)bouwwerkzaamheden asbest in de gebouwen verwerkt is.

De daken van de schuren bevatten of hebben (deels) asbesthoudende dakbedekking bevat. Er zijn drie druppelzones waar het lekwater van de asbesthoudende dakbedekking rechtstreeks in de onbeschermde bodem terecht komt.

Door het (jarenlange) gebruik als agrarisch erf wordt de locatie als verdacht beschouwd met betrekking tot de aanwezigheid van asbest in de bodem.

2.8 Visuele inspectie bodemoppervlak op asbest

Op 15-3-2022 is de locatie visueel geïnspecteerd op de aanwezigheid van asbest. De maaiveldinspectie is uitgevoerd conform de NEN 5707. Het maaiveld van de onderzoekslocatie is verdeeld in stroken van ongeveer 1m breed en is strook voor strook in 2 richtingen haaks op elkaar geïnspecteerd. In onderstaande tabel zijn de resultaten van de maaiveldinspectie beknopt weergegeven.

Tabel 3 Maaiveldinspectie NEN 5707

Aandachtsgebied	Opmerking
Oppervlakte geïnspecteerde locatie	<5000
Conditie toplaag	Droog
Beperkingen van de inspectie	Neerslag: geen, >25% vegetatie, >25% verharding
Weersomstandigheden	Zicht: > 50m
Asbestverdacht materiaal op maaiveld aangetroffen?	Ja
Opmerking	De maaiveldinspectie werd beperkt door de vegetatie en verharding.

Resultaat maaiveld inspectie

Er is ter plaatse van de onderzoekslocatie geen asbest verdacht materiaal op het maaiveld aangetroffen.

3 Onderzoeksprogramma

3.1 Hypothesestelling

Verkennd bodemonderzoek NEN 5740

Op basis van de resultaten van het vooronderzoek zijn voor de locatie één of meer hypothesen geformuleerd ten aanzien van grond en grondwaterverontreiniging.

Op basis van het historisch vooronderzoek blijkt dat de locatie een (voormalige) agrarische bedrijfslocatie betreft. Naar aanleiding van de bevindingen van het historisch vooronderzoek wordt de locatie als verdacht beschouwd en wordt als best passende strategie VED-HE gehanteerd.

Een deel van de onderzoekslocatie bestaat uit weiland en is op voorhand niet verdacht. Door de gehele onderzoekslocatie als verdacht te beschouwen wordt zowel de onderzoeksbehoefte vanuit het oogpunt van de verwachte verontreiniging gedekt als de onderzoeksbehoefte vanuit het oogpunt van het verkrijgen van een bouwvergunning.

Tevens worden, in verband met de verschillende mate van verdachtheid, meerdere inspectiegaten gegraven en een extra analyse toegevoegd dan de NEN5740 en NEN5707 voorschrijft.

De bovengrond van de onderzoekslocatie kan als verdacht worden beschouwd met betrekking tot de chemische parameters alsmede asbest. In het kader van de NEN5740 en NEN5707 dient de bovengrond onderzocht te worden conform onderzoeksstrategie VED-HE. De ondergrond kan als onverdacht beschouwd worden.

De voormalige dieseltank wordt onderzocht conform de strategie VEP. De druppelzones worden onderzocht conform de strategie VED-HE.

De volgende deellocaties en hypothesen worden aangehouden:

Tabel 4 Deellocaties en hypothese NEN5740

Locatie	Hypothese	Verdachte stoffen	Opmerking
Gehele locatie	Verdacht (VED-HE)	Zware metalen, PAK	-
Vml dieseltank	Verdacht (VEP)	Minerale olie + BTEXN	-

Verkennd bodemonderzoek NEN 5707

Het asbest in grondonderzoek heeft tot doel het globaal vaststellen van het gemiddelde asbestgehalte van de deellocatie (ruimtelijke eenheid) en het vaststellen van de globale omvang van een eventueel aanwezige asbestverontreiniging.

Tabel 5 Deellocaties en hypothese NEN5707

Locatie	Hypothese	Verdachte stoffen	Opmerking
Gehele locatie	Verdacht (VED-HE)	Asbest in grond	-
Druppelzone 1	Verdacht (VED-HE)	Asbest in grond	-
Druppelzone 2	Verdacht (VED-HE)	Asbest in grond	-
Druppelzone 3	Verdacht (VED-HE)	Asbest in grond	-

3.2 Onderzoeksofzet

De veldwerkzaamheden zijn uitgevoerd op 15 maart 2022 (plaatsing peilbuizen en monsternamen grond), en 22 maart 2022 (monsternamen grondwater). De positie van de boorlocaties zijn weergegeven in bijlage III.

Tabel 6 Onderzoeksofzet NEN 5740

Locatie	Ondiepe boringen ¹	Diepe boringen ²	Peilbuizen	Analyses grond	Analyses water
Gehele locatie	14	3	1	3x st. grond AS3000	1x st. grondwater AS3000
Vml dieseltank	2	-	1	1x Minerale olie	1x Min. Olie + BTEXN

¹ Ondiepe boringen standaard tot 0,5 m-mv.

² Diepe boringen tot de grondwaterstand met een minimum van 1,0 m-mv en een maximum van 2,0 m-mv.

Tabel 7 Onderzoeksofzet NEN 5707

Locatie	Proefgaten ondiep ¹	Proefgaten met diepe boring ²	Analyses asbest in grond ³
Gehele locatie	14	3	3
Druppelzone 1	2	-	1
Druppelzone 2	2	-	1
Druppelzone 3	2	-	1

¹ Ondiep proefgat standaard 0,3m x 0,3m x 0,5m (lxbxh).

² Standaard proefgat van 0,3m x 0,3m x 0,5m (lxbxh) diep doorgeboord met edelmanboor Ø 12cm.

³ Analyse conform NEN5898; aantal analyses asbest in materiaal op basis van zintuiglijke waarnemingen in het veld.

3.3 Analysestrategie

Ten behoeve van het analytisch onderzoek zijn op het laboratorium mengmonsters samengesteld. In de onderstaande tabel is de samenstelling van de monsters verwerkt.

De aangetroffen situatie ten tijde van de uitvoering van de veldwerkzaamheden gaf geen aanleiding tot het aanpassen van de onderzoeksstrategie.

Tabel 8 Analyse onderzochte monsters NEN 5740

Analyse monster	Traject (m-mv)	Deelmonsters	Analyse
BM1	0,00 - 0,50	14 (0,00 - 0,50) 15 (0,00 - 0,50) 5 (0,00 - 0,50) 6 (0,00 - 0,50)	AS3000 NEN 5740 Standaard incl struct excl voorb
BM2	0,00 - 0,50	11 (0,00 - 0,50) 12 (0,00 - 0,50) 7 (0,05 - 0,50) 8 (0,08 - 0,50)	AS3000 NEN 5740 Standaard incl struct excl voorb
BM3	0,05 - 0,50	17 (0,08 - 0,50) 18 (0,08 - 0,50) 19 (0,05 - 0,50) 20 (0,05 - 0,50)	AS3000 NEN 5740 Standaard incl struct excl voorb
BM4	0,00 - 0,50	22 (0,00 - 0,50) 23 (0,00 - 0,50) 24 (0,00 - 0,50)	AS3000 NEN 5740 Standaard incl struct excl voorb
BM5	0,08 - 0,50	1 (0,08 - 0,50) 2 (0,08 - 0,50) 3 (0,08 - 0,50)	Minerale Olie GC (AS3000)
OM1	0,50 - 2,00	19 (0,50 - 1,00) 19 (1,00 - 1,50) 19 (1,50 - 2,00) 4 (0,50 - 1,00) 4 (1,00 - 1,50) 4 (1,50 - 2,00) 5 (0,50 - 1,00) 5 (1,00 - 1,50) 5 (1,50 - 2,00)	AS3000 NEN 5740 Standaard incl struct excl voorb

Analyse monster	Traject (m-mv)	Analyse
Pb1wm1	2,40 - 3,40	Tankstation-pakket (BTEXN + Olie) (AS3000)
Pb4wm1	2,40 - 3,40	NEN 5740gw standaardpakket (AS3000)

Alle monsters ten behoeve van de NEN 5740 zijn geanalyseerd door AL-West Agrolab BV. Alle analyses zijn AS3000 erkende verrichtingen.

Motivatie analysestrategie

Conform de NEN5740 strategie VED-HE-NL, dienen er 3 grondmonsters in de verdachte laag geanalyseerd te worden. Op basis van het historische gebruik van de locatie is de bovengrond de meest verdachte laag. Op basis van zintuiglijke waarnemingen en het beoogde gebruik van de onderzoekslocatie is besloten om 4 mengmonsters van de bovengrond (BM1, BM2, BM3 en BM4) en 1 mengmonsters van de ondergrond (OM1) te analyseren.

Tabel 9 Analyse onderzochte monsters NEN 5707

Analyse monster	Traject (m-mv)	Deelmonster	Analyse
MM1	0,00 - 0,50	14 (0,00 - 0,50)	Asbest NEN5898 (10 kg)
		15 (0,00 - 0,50)	
		5 (0,00 - 0,50)	
		6 (0,00 - 0,50)	
MM2	0,00 - 0,50	11 (0,00 - 0,50)	Asbest NEN5898 (10 kg)
		12 (0,00 - 0,50)	
		7 (0,05 - 0,50)	
		8 (0,08 - 0,50)	
MM3	0,05 - 0,50	17 (0,08 - 0,50)	Asbest NEN5898 (10 kg)
		18 (0,08 - 0,50)	
		19 (0,05 - 0,50)	
		20 (0,05 - 0,50)	
DZ1	0,00 - 0,10	25 (0,00 - 0,10)	Asbest NEN5898 (10 kg)
		26 (0,00 - 0,10)	
DZ2	0,00 - 0,10	27 (0,00 - 0,10)	Asbest NEN5898 (10 kg)
		28 (0,00 - 0,10)	
DZ3	0,00 - 0,10	29 (0,00 - 0,10)	Asbest NEN5898 (10 kg)
		30 (0,00 - 0,10)	

Alle monsters ten behoeve van de NEN 5707 zijn geanalyseerd door ACMAA Laboratorium te Deurningen.

Gezien de zintuiglijke waarnemingen kan gesteld worden dat de homogeniteit van de verschillende inspectiegaten voldoende aanwezig is.

4 Onderzoeksresultaten

4.1 **Bodemopbouw en zintuiglijke waarnemingen**

In bijlage V zijn de visuele waarnemingen in de vorm van boorprofielen weergegeven.

Veldwaarnemingen

De bovengrond bestaat uit matig fijn zand, plaatselijk zwak humeus. De ondergrond bestaat eveneens uit matig fijn zand. De diepere ondergrond bestaat uit matig grof zand.

In de onderstaande tabel zijn de zintuiglijk waargenomen bijzonderheden weergegeven:

Tabel 10 Zintuiglijk waargenomen bijzonderheden

Boring/Gat	Diepte boring (m -mv)	Traject (m -mv)	Grondsoort	Waargenomen bijzonderheden
1	3,40	0,08 - 0,50	Zand	zwak leemhoudend, geen olie-water reactie
		0,50 - 1,00	Zand	geen olie-water reactie
		1,00 - 1,50	Zand	zwak leemhoudend, geen olie-water reactie
		1,50 - 2,00	Zand	geen olie-water reactie
2	0,50	0,08 - 0,50	Zand	zwak leemhoudend
3	0,50	0,08 - 0,50	Zand	zwak leemhoudend
4	3,40	1,50 - 2,00	Zand	zwak leemhoudend, laagjes veen
5	2,00	0,00 - 0,50	Zand	matig wortelhoudend
6	0,50	0,00 - 0,50	Zand	matig wortelhoudend
17	0,50	0,08 - 0,50	Zand	zwak puinhoudend
18	0,50	0,08 - 0,50	Zand	zwak puinhoudend
19	2,00	0,05 - 0,50	Zand	zwak puinhoudend
20	0,50	0,05 - 0,50	Zand	zwak puinhoudend

Er is geen asbestverdacht materiaal aan het oppervlak, in de inspectiegaten en boringen aangetroffen.

Plaatselijk zijn in enkele inspectiegaten laagjes straatzand aangetroffen. Deze laagjes zijn dusdanig gering van omvang en in zwakke mate aanwezig dat hier geen separate laag van onderscheiden kan worden.

Onder alle opstallen bevindt zich een mestkelder waardoor in pandig onderzoek hier niet mogelijk is. De woning is nog bewoond. De kwaliteit van de bodem onder de woning wordt niet slechter verwacht dan de bodemkwaliteit naast de woningen.

De mengmonsters BM1 en MM1 zijn samengesteld uit de individuele grondmonsters van de bovengrond centraal en zuidwestelijk van de onderzoekslocatie.

De mengmonsters BM2 en MM2 zijn samengesteld uit de individuele grondmonsters van de bovengrond noordwestelijk gelegen van de onderzoekslocatie.

De mengmonsters BM3 en MM3 zijn samengesteld uit de licht puinhoudende individuele grondmonsters van de bovengrond ten oosten van de onderzoekslocatie.

Het mengmonster BM4 is samengesteld uit de individuele grondmonsters van de bovengrond ten oosten van de onderzoekslocatie, ter plaatse van het weiland.

Het mengmonster BM5 is samengesteld uit de individuele grondmonsters van de bovengrond ter plaatse van de voormalige dieseltank.

Het mengmonster OM1 is samengesteld uit de individuele grondmonsters van de ondergrond van de onderzoekslocatie.

Het mengmonster DZ1 betreft de druppelzone van de koeien- en varkensschuur zuidzijde.

Het mengmonster DZ2 betreft de druppelzone van de koeien- en varkensschuur noordzijde.

Het mengmonster DZ3 betreft de druppelzone van de varkensschuur westzijde.

Grondwater

De filterbuis wordt minimaal een halve meter beneden de grondwaterspiegel geplaatst, waarna de dichte buis tot iets boven maaiveld wordt gemonteerd en afgedicht met bentoniet om instroom van oppervlaktewater te voorkomen.

In onderstaande tabel zijn de gegevens betreffende de grondwaterbemonstering opgenomen:

Tabel 11 Metingen grondwater

Peilbuis	Filterdiepte (m -mv)	Grondwaterstand (m -mv)	pH (-)	EC (μ S/cm)	Troebelheid (NTU)
Pb1	2,40 - 3,40	1,40	6,8	375	1,62
Pb4	2,40 - 3,40	1,80	6,9	413	2,82

Geen van de gemeten waarden wijkt duidelijk af van de waarde, welke gezien de natuurlijke omstandigheden verwacht kan worden.

4.2 Analyseresultaten

De resultaten van de chemische analyses zijn weergegeven in bijlage V. Alle monsters ten behoeve van de NEN 5740 zijn geanalyseerd door AL-West Agrolab. Deze analyses zijn allen AS3000 erkende verrichtingen.

Alle monsters ten behoeve van de NEN 5707 zijn geanalyseerd door ACMAA Laboratorium te Deurningen.

Tabel 12 Toetsingskader Wbb

Concentratie	Betekenis	Opmerking	Code
\leq AW-waarde (of < detectielimiet) *	Niet verontreinigd	Geen aanvullend onderzoek nodig	-
> AW-waarde \leq T-waarde	Licht verontreinigd	Geen aanvullend onderzoek nodig	*
> T-waarde \leq I-waarde	Matig verontreinigd	Mogelijk nader bodemonderzoek noodzakelijk	**
> I-waarde	Sterk verontreinigd	Nader bodemonderzoek noodzakelijk; mogelijk sprake van ernstige bodemverontreiniging	***

* Voor grondwater geldt de streefwaarde

Toelichting: De AW-waarden zijn achtergrondwaarden en zijn referentiewaarden voor een multifunctionele bodem. De halve som van de AW- en I-waarden ($(AW+I)/2 = T$ -waarde) is een toetsingswaarde waarboven er een vermoeden is van ernstige bodemverontreiniging. Door middel van aanvullend onderzoek moet dit vermoeden worden getoetst. De I-waarden zijn de 'interventiewaarden'. Als de I-waarde voor een stof wordt overschreden in meer dan 25 m³ grond of in meer dan 100 m³ grondwater (bodenvolume), dan wordt gesproken van een geval van ernstige bodemverontreiniging.

Tabel 13 Analyseresultaten NEN 5740

Monster	Traject (m -mv)	Samenstelling	Verhogingen
BM1	0,00 - 0,50	14 (0,00 - 0,50) 15 (0,00 - 0,50) 5 (0,00 - 0,50) 6 (0,00 - 0,50)	-
BM2	0,00 - 0,50	11 (0,00 - 0,50) 12 (0,00 - 0,50) 7 (0,05 - 0,50) 8 (0,08 - 0,50)	PAK 10 VROM
BM3	0,05 - 0,50	17 (0,08 - 0,50) 18 (0,08 - 0,50) 19 (0,05 - 0,50) 20 (0,05 - 0,50)	-
BM4	0,00 - 0,50	22 (0,00 - 0,50) 23 (0,00 - 0,50) 24 (0,00 - 0,50)	-
BM5	0,08 - 0,50	1 (0,08 - 0,50) 2 (0,08 - 0,50) 3 (0,08 - 0,50)	-
OM1	0,50 - 2,00	19 (0,50 - 1,00) 19 (1,00 - 1,50) 19 (1,50 - 2,00) 4 (0,50 - 1,00) 4 (1,00 - 1,50) 4 (1,50 - 2,00) 5 (0,50 - 1,00) 5 (1,00 - 1,50) 5 (1,50 - 2,00)	-
Pb1wm1	2,40 - 3,40	Pb1	-
Pb4wm1	2,40 - 3,40	Pb4	-

* verhoging groter dan streefwaarde

** verhoging groter dan tussenwaarde

*** verhoging groter dan interventiewaarde

Tabel 14 Analyseresultaten NEN 5707

Monster	Traject (m-mv)	Samenstelling	Matrix	Resultaat
MM1	0,00 - 0,50	14 (0,00 - 0,50)	Asbest in grond	45 mg/kg ds
		15 (0,00 - 0,50)		
		5 (0,00 - 0,50)		
		6 (0,00 - 0,50)		
MM2	0,00 - 0,50	11 (0,00 - 0,50)	Asbest in grond	1,7 mg/kg ds
		12 (0,00 - 0,50)		
		7 (0,05 - 0,50)		
		8 (0,08 - 0,50)		
MM3	0,05 - 0,50	17 (0,08 - 0,50)	Asbest in grond	Bevat geen asbest
		18 (0,08 - 0,50)		
		19 (0,05 - 0,50)		
		20 (0,05 - 0,50)		
DZ1	0,00 - 0,10	25 (0,00 - 0,10)	Asbest in grond	15 mg/kg ds
DZ2	0,00 - 0,10	26 (0,00 - 0,10)	Asbest in grond	290 mg/kg ds
		27 (0,00 - 0,10)		
DZ3	0,00 - 0,10	28 (0,00 - 0,10)	Asbest in grond	12 mg/kg ds
		29 (0,00 - 0,10)		
		30 (0,00 - 0,10)		

Het resultaat in bovenstaand tabel is het gewogen asbestgehalte berekend door het gehalte aan serpentijn asbest te vermeerderen met 10 maal het gehalte aan amfibool asbest.

** Van de zeeffractie <0,5 mm is maximaal 10 gram kwalitatief beoordeeld en deze bevat asbestverdachte vezels.*

4.3 Toetsing van de hypothese

Onderdeel	Deellocatie	Gestelde hypothese	Hypothese verworpen of aangenomen
NEN 5740	Gehele locatie	Verdacht	Grotendeels verworpen
NEN 5740	Vml dieseltank	Verdacht	Verworpen
NEN 5707	Gehele locatie	Verdacht	Deels verworpen
NEN 5707	Druppelzone 1	Verdacht	Grotendeels verworpen
NEN 5707	Druppelzone 2	Verdacht	Aangenomen
NEN 5707	Druppelzone 3	Verdacht	Grotendeels verworpen

4.4 Toetsing aan de noodzaak tot vervolgonderzoek

Verkennd bodemonderzoek NEN 5740

Gehele locatie

Er zijn geen concentraties in de grond en het grondwater boven de tussenwaarde aangetroffen, dit houdt in dat er geen aanleiding bestaat voor het laten uitvoeren van een nader onderzoek.

Vml dieseltank

Er zijn geen concentraties in de grond en het grondwater boven de tussenwaarde aangetroffen, dit houdt in dat er geen aanleiding bestaat voor het laten uitvoeren van een nader onderzoek.

Verkennd bodemonderzoek NEN5707

Gehele locatie

Ter plaatse van de onderzoekslocatie zijn meerdere inspectiegaten gegraven, bemonsterd en geanalyseerd op de aanwezigheid van asbest. In de mengmonsters is analytisch geen asbest aangetoond of de gewogen asbestgehalten zijn (ruim) lager dan de toetsingswaarde voor nader asbestonderzoek. Nader onderzoek wordt niet noodzakelijk geacht.

Druppelzones

Ter plaatse van de druppelzones zijn twee inspectiesleuven gegraven. Het gewogen asbestgehalte in het mengmonster van DZ2 geeft formeel aanleiding tot het laten uitvoeren van een nader onderzoek.

5 Samenvatting en conclusie

Op een locatie gelegen aan De Kerkdijk 11 te Collendoorn, kadastraal bekend gemeente: Ambt-Hardenberg, Sectie: O, nummer(s): 3651 is op 15 maart 2022 een verkennend bodemonderzoek conform NEN5740 en 5707 uitgevoerd.

De locatie aan De Kerkdijk 11 te Collendoorn betreft een voormalig agrarisch melkvee- en varkensbedrijf, bestaande uit een woning, een koeien- en varkensstal, varkensstal, kapschuur, berging en chalet. Initiatiefnemer is voornemens de bestemming te wijzigen, een deel van de bestaande bebouwing te slopen en een nieuwe woning te realiseren. De onderzoekslocatie bestaat uit het gehele erf.

Verkennd bodemonderzoek NEN5740

Ter plaatse van de onderzoekslocatie zijn boringen en inspectiegaten uitgevoerd ten behoeve van een bodemonderzoek conform de NEN5740 en NEN5707.

Gehele locatie

In de bovengrondmengmonsters BM1, BM3 en BM4 zijn geen verhogingen aangetroffen. In het bovengrondmengmonster BM2 is een lichte verhoging PAK 10 VROM aangetroffen. In het ondergrondmengmonster OM1 zijn eveneens geen verhogingen aangetroffen.

In het grondwatermonster Pb4wm1 zijn geen verhogingen aangetroffen.

Vml dieseltank

In het bovengrondmengmonster BM5 zijn geen verhogingen aangetroffen. In het grondwatermonster Pb1wm1 zijn geen olie gerelateerde verhogingen aangetroffen.

Verkennd bodemonderzoek NEN5707 "asbest in bodem"

Tijdens de maaiveld- inspectie zijn ter plaatse van de onderzoekslocatie geen asbestverdachte materialen op het maaiveld aangetroffen.

Gehele locatie

Ter plaatse van de locatie zijn meerdere inspectiegaten gegraven, bemonsterd en geanalyseerd op de aanwezigheid van asbest.

De mengmonsters MM1 en MM2 zijn licht asbesthoudend; de gewogen asbestgehalten zijn (ruim) lager dan de toetsingswaarde voor nader asbestonderzoek. In het mengmonster MM3 is analytisch geen asbest aangetroffen.

Druppelzones

Ter plaatse van de druppelzones zijn twee inspectiesleuven gegraven en is er een mengmonster samengesteld.

De mengmonsters van DZ1 en DZ3 zijn licht asbesthoudend; de gewogen asbestgehalten zijn ruim lager dan de toetsingswaarde voor nader asbestonderzoek.

Het gewogen asbestgehalte in mengmonster DZ2 is hoger dan de interventiewaarde (100 mg/kg ds). Formeel geeft de aangetroffen verhoging aanleiding tot nader onderzoek.

Naar onze mening is er een reden om af te zien van een nader onderzoek ter plaatse van de druppelzone. De verontreiniging kan in overleg met bevoegd gezag zonder nader onderzoek gesaneerd worden middels een BUS-melding. Het verrichten van bodemsaneringen mag alleen door erkende bedrijven worden uitgevoerd.

Uit het "Bijzonder inventariserend onderzoek, erosie van asbestdaken" van Geofox-Lexmond (20131980/JOOS, d.d. 29-9-2014) blijkt dat de verontreiniging in de bodem van de afwateringszone van dakgoot loze asbestdaken zich voornamelijk beperkt tot een diepte van 10cm bij een horizontale spreiding van circa 1 meter.

Op basis van de beschikbare gegevens wordt de omvang van de grondverontreiniging met asbest geschat op 16 m^2 (16 meter x 1 meter) x 0.1 meter = $1,6 \text{ m}^3$. Bij sanering is het verstandig om de druppelzone breder en dieper uit te graven om zo de hele druppelzone in één werkgang te saneren.

De sterk verontreinigde druppelzone mag voor sanering niet worden geroerd als gevolg van sloop- en grondwerkzaamheden.

Algemeen

Op basis van onderhavig onderzoek wordt een nader bodemonderzoek voor deze locatie niet noodzakelijk geacht.

De onderzoekslocatie wordt vanuit milieuhygiënisch oogpunt, na sanering van de druppelzone, voor dit onderdeel geschikt geacht voor het beoogde gebruik.

Als grond van de locatie vrijkomt, moet er rekening mee worden gehouden dat deze niet zonder meer elders toepasbaar is. Op hergebruik van grond is het "Besluit bodemkwaliteit" van toepassing. De toepassing van grond elders moet worden gemeld via het 'meldpunt bodemkwaliteit'.

Naast het "Besluit bodemkwaliteit" dient opgemerkt te worden dat in het kader van de "Tijdelijk handelingskader voor hergebruik van PFAS houdende grond en baggerspecie" ook onderzoek naar PFAS noodzakelijk is.

Hoewel het verrichte veld- en laboratoriumonderzoek volgens de geldende normen zijn uitgevoerd, dienen de onderzoeksresultaten met enige voorzichtigheid te worden gehanteerd. Door de bodem steekproefsgewijs te onderzoeken is ernaar gestreefd om een representatief beeld te krijgen van de milieuhygiënische kwaliteit van de bodem en het grondwater. Het is echter nooit uit te sluiten dat er lokaal afwijkingen in de milieuhygiënische kwaliteit van de bodem in het grondwater voorkomen.

Het uitgevoerde onderzoek is verkennend en betreft een momentopname.

BIJLAGE I

Situering van de locatie

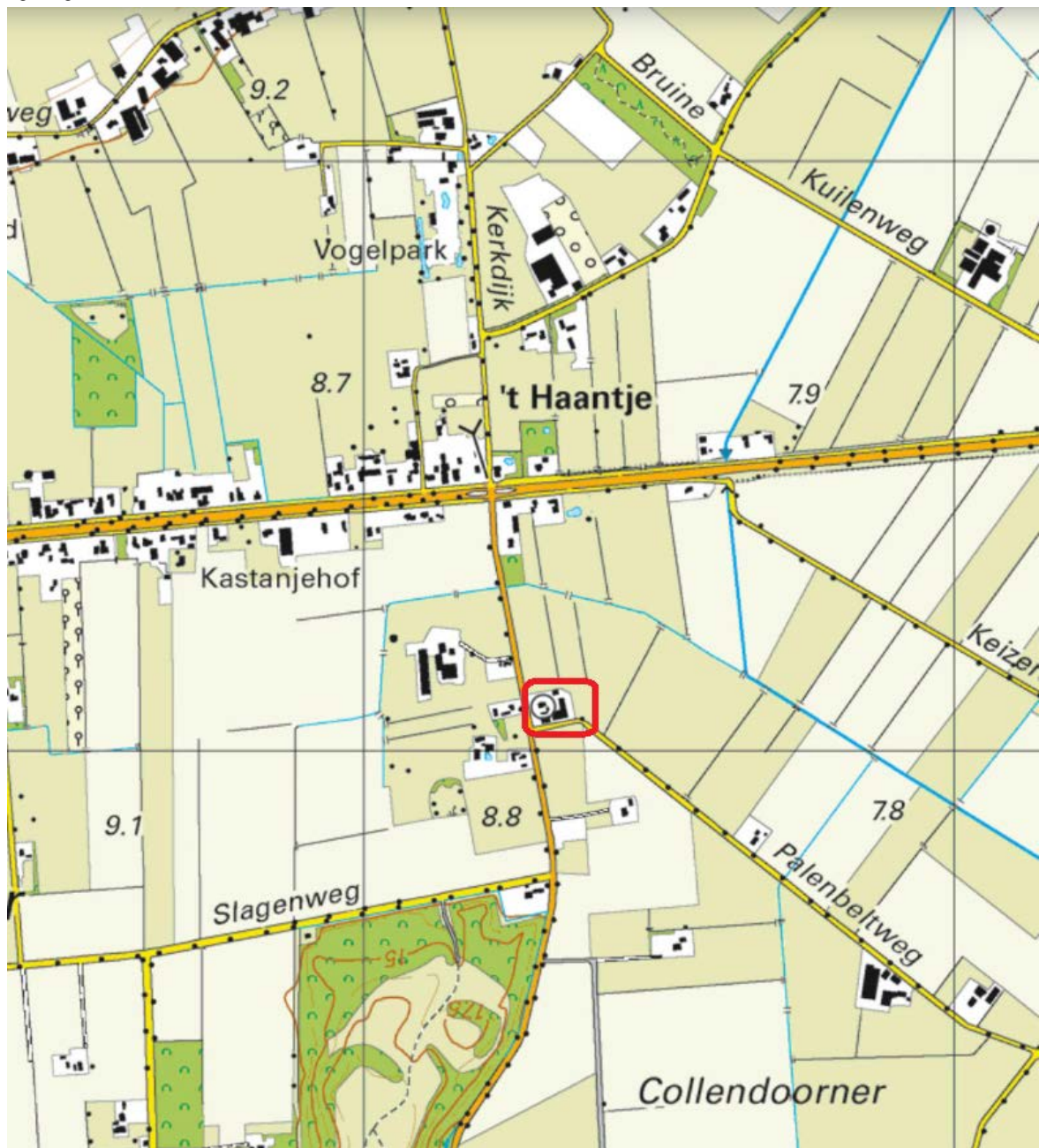

Deze kaart is noordgericht.



Hier bevindt zich de onderzoekslocatie



<p>BEBOUWING a bebouwd gebied b gebouwen c hoogbouw d kas</p> <p>WEGEN autosnelweg hoofdweg met gescheiden rijbanen hoofdweg regionale weg met gescheiden rijbanen regionale weg lokale weg met gescheiden rijbanen lokale weg weg met losse of slechte verharding onverharde weg straat/overige weg voetgangersgebied fietspad pad, voetpad weg in aanleg</p> <p>viaduct aquaduct tunnel vaste brug beweegbare brug brug op pijlers</p>	<p>SPOORWEGEN spoorweg: enkelspoor spoorweg: meersporig a station b spoorweg in tunnel tramweg a sneltram b sneltramhalte a metro bovengronds b metrostation</p> <p>HYDROGRAFIE waterloop: smaller dan 3 m waterloop: 3-6 m breed waterloop: breder dan 6 m a schutsluis b stuwen c koedam a duiker b grondduiker c afsluitbare duiker</p> <p>BODEMGEBRUIK a grasland met sloten b akkerland met greppels c boomgaard d fruitkwekerij e boomkwekerij f grasland met populierenopstand g loofbos h naaldbos i gemengd bos j griend k heide l zand m drasland, moeras n rietland o dodenakker, begraafplaats p overig bodemgebruik</p>	<p>OVERIGE SYMBOLEN a religieus gebouw b toren, hoge koepel c religieus gebouw met toren d markant object e watertoren f vuurtoren a gemeentehuis b postkantoor c politiebureau d wegvijzer a kapel b kruis c vlampijp d telescoop a windmolen b waterradmolen c windmotor d windturbine a oliepompijninstallatie b seinmast c zendmast a hunebed b monument c gemaal a kampeerterrin b sportcomplex c ziekenhuis a paal b grenspunt c boom schietbaan afrastering hoogspanningsleiding met mast muur geluidswering</p>
-----------------------------------------------------------------------------------------------------------------------------------------------------------------------------------------------------------------------------------------------------------------------------------------------------------------------------------------------------------------------------------------------------------------------------------------------------------------------------------------------------------------------------------------------------------------------------------------------------------------------------------------------------------------------------------------------------------------------------------------------------------------------------------------------------------------------------------------------------------------------------------------------------------------------------------------------------------	-----------------------------------------------------------------------------------------------------------------------------------------------------------------------------------------------------------------------------------------------------------------------------------------------------------------------------------------------------------------------------------------------------------------------------------------------------------------------------------------------------------------------------------------------------------------------------------------------------------------------------------------------------------------------------------------------------------------------------------------------------------------------------------------------------------------------------------------------------------------------------------------------------------------------------------------------------------------------------------------------------------------------------------------------------------------------------------------------------------------------------------------------------------------------------------------------------------------------------------------------------------------------------------------------------------------	-----------------------------------------------------------------------------------------------------------------------------------------------------------------------------------------------------------------------------------------------------------------------------------------------------------------------------------------------------------------------------------------------------------------------------------------------------------------------------------------------------------------------------------------------------------------------------------------------------------------------------------------------------------------------------------------------------------------------------------------------------------------------------------------------------------------------------------------------------------------------------------------------------------------------------------------------------------------------------------------------------------------------------------------------------------------------------------------------------------------------------------------------------------------------------------------------------------------------------------------------------

BIJLAGE II

Situering van de locatie



<p>12345 Perceelnummer</p> <p>25 Huisnummer</p> <p>— Vastgestelde kadastrale grens</p> <p>— Voorlopige kadastrale grens</p> <p>— Administratieve kadastrale grens</p> <p>— Bebouwing</p>	<p>Schaal 1: 2000</p> <p>Kadastrale gemeente Ambt-Hardenberg</p> <p>Sectie O</p> <p>Perceel 3651</p>	<p>kadaster</p> 
----------------------------------------------------------------------------------------------------------------------------------------------------------------------------------------------------------------	------------------------------------------------------------------------------------------------------------------------------------------------------------	--------------------------------------------------------------------------------------------------------------





Voor een eensluitend uittreksel, geleverd op 7 februari 2022
De bewaarder van het kadaster en de openbare registers



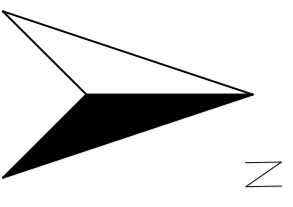

Aan dit uittreksel kunnen geen betrouwbare maten worden ontleend.
De Dienst voor het kadaster en de openbare registers behoudt zich de intellectuele eigendomsrechten voor, waaronder het auteursrecht en het databankenrecht.

BIJLAGE III

Overzichtstekening boorpunten



-  Peilbuis
-  Boring tot 0.5 m -mv
-  Boring tot 2.0 m -mv
-  Boorgat 0.3x0.3x0.5
-  Boring tot 2.0 m -mv (edelmanboor Ø 12cm)

- 5019 Perceelnummers
-  Kadastrale grens
-  Bestaande bebouwing
- 22** Huisnummer
-  Onderzoekslocatie 4906 m²
-  Dieseltank
-  Nieuw te bouwen

Project nr.: 2021-381
 Datum: maart 2022
 Schaal: 1:500
 Kadastrale gemeente: Ambt-Hardenberg
 Sectie: O
 Perceel: 3651



Afdrukformaat: A3

Dumea Milieu
 Bornsestraat 24 www.dumea-milieu.nl
 7597 NE Saasveld info@dumea-am.nl
 Tel: 0541-200100



BIJLAGE IV

Boorstaten

Datum: 15-3-2022
GWS: 185

Boring: 1

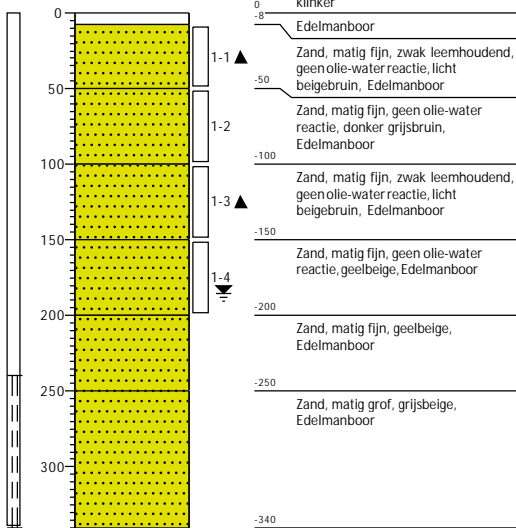

Datum: 15-3-2022

Boring: 2

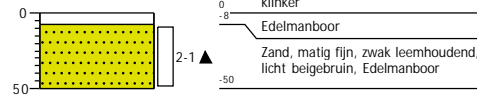

Datum: 15-3-2022

Boring: 3

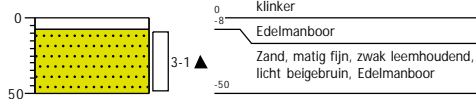

Datum: 15-3-2022

GWS: 180

Boring: 4

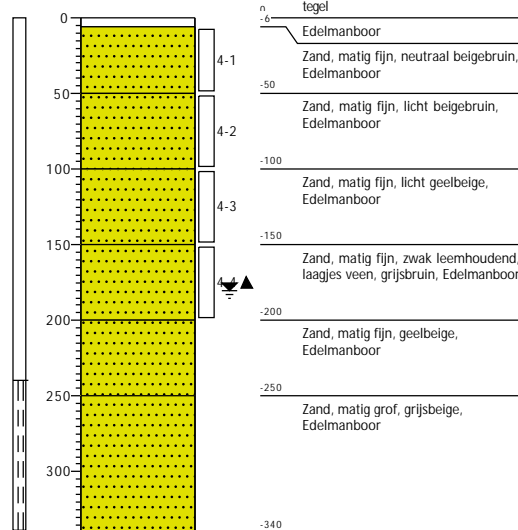

Datum: 15-3-2022

Boring: 5

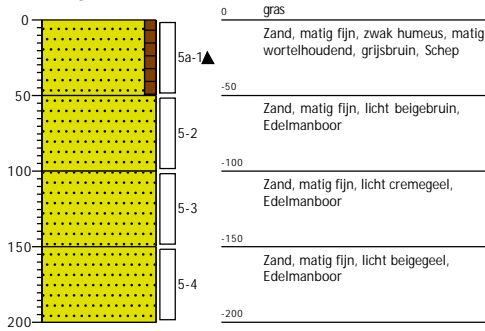

Datum: 15-3-2022

Boring: 6

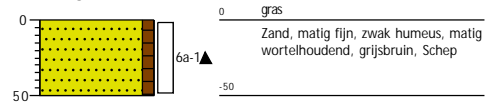

Datum: 15-3-2022

Boring: 7

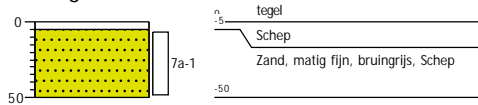

Datum: 15-3-2022

Boring: 8

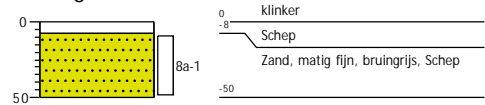

Datum: 15-3-2022

Boring: 9

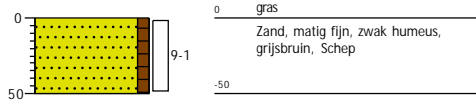

Datum: 15-3-2022

Boring: 10

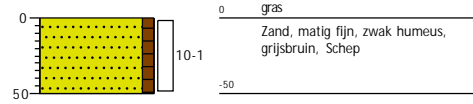

Datum: 15-3-2022

Boring: 11

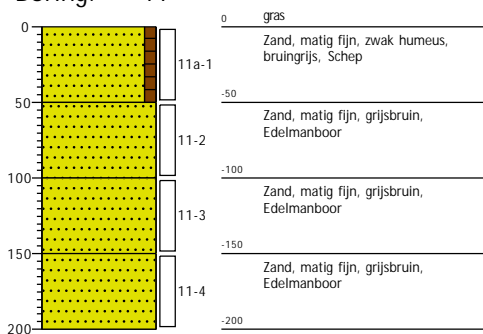

Datum: 15-3-2022

Boring: 12

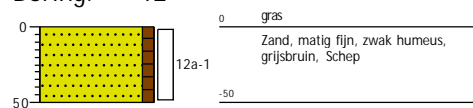

Datum: 15-3-2022

Boring: 13

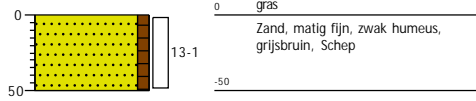

Datum: 15-3-2022

Boring: 14

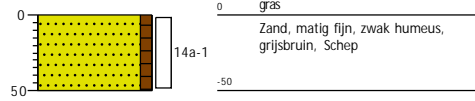

Datum: 15-3-2022

Boring: 15

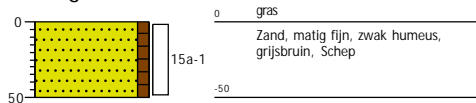

Datum: 15-3-2022

Boring: 16

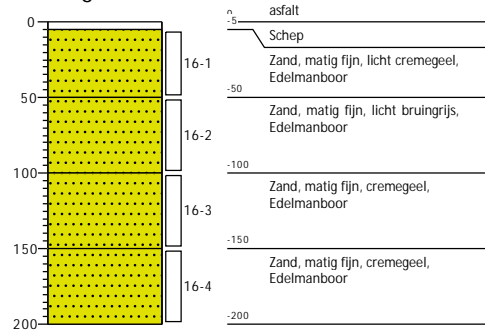

Datum: 15-3-2022

Boring: 17

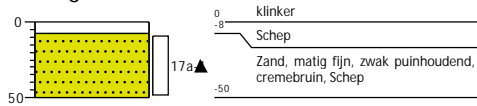

Datum: 15-3-2022

Boring: 18

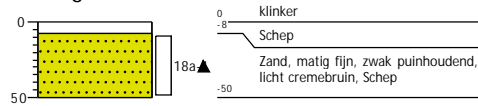

Datum: 15-3-2022

Boring: 19

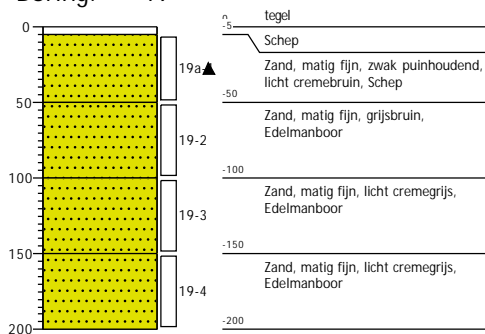

Datum: 15-3-2022

Boring: 20

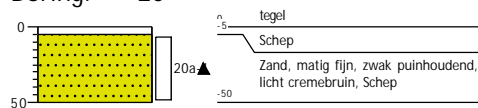

Datum: 15-3-2022

Boring: 21



Datum: 15-3-2022

Boring: 22

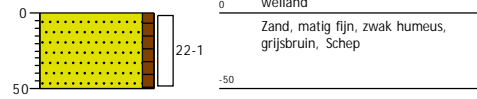

Datum: 15-3-2022

Boring: 23

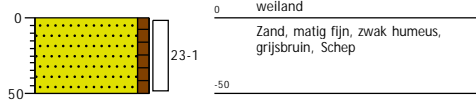

Datum: 15-3-2022

Boring: 24

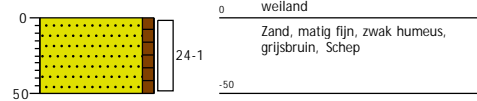



Datum: 15-3-2022

Boring: 25

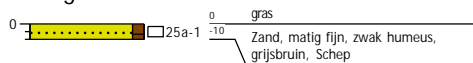

Datum: 15-3-2022

Boring: 26

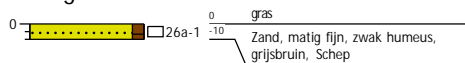

Datum: 15-3-2022

Boring: 27

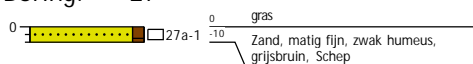

Datum: 15-3-2022

Boring: 28

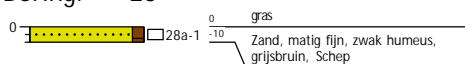

Datum: 15-3-2022

Boring: 29

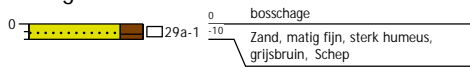

Datum: 15-3-2022

Boring: 30

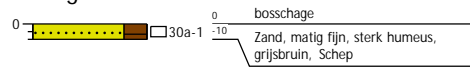

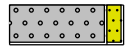
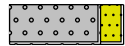
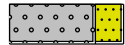

Legenda (conform NEN 5104)

grind

-  Grind, siltig
-  Grind, zwak zandig
-  Grind, matig zandig
-  Grind, sterk zandig
-  Grind, uiterst zandig

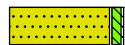
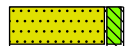
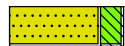
zand

-  Zand, kleiig
-  Zand, zwak siltig
-  Zand, matig siltig
-  Zand, sterk siltig
-  Zand, uiterst siltig



veen

-  Veen, mineraalarm
-  Veen, zwak kleiig
-  Veen, sterk kleiig
-  Veen, zwak zandig
-  Veen, sterk zandig





klei

-  Klei, zwak siltig
-  Klei, matig siltig
-  Klei, sterk siltig
-  Klei, uiterst siltig
-  Klei, zwak zandig
-  Klei, matig zandig
-  Klei, sterk zandig

leem

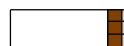
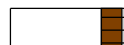
-  Leem, zwak zandig
-  Leem, sterk zandig





overige toevoegingen

-  zwak humeus
-  matig humeus
-  sterk humeus
-  zwak grindig
-  matig grindig
-  sterk grindig





geur

-  geen geur
-  zwakke geur
-  matige geur
-  sterke geur
-  uiterste geur



olie

-  geen olie-water reactie
-  zwakke olie-water reactie
-  matige olie-water reactie
-  sterke olie-water reactie
-  uiterste olie-water reactie



p.i.d.-waarde

-  > 0
-  > 1
-  > 10
-  > 100
-  > 1000
-  > 10000

monsters

-  geroerd monster
-  ongeroerd monster
-  volumering

overig

-  bijzonder bestanddeel
-  Gemiddeld hoogste grondwaterstand
-  grondwaterstand
-  Gemiddeld laagste grondwaterstand
-  slib
-  water

BIJLAGE V

Analysecertificaten en overschrijdingstabellen

AL-West B.V.

Dortmundstraat 16B, 7418 BH Deventer, the Netherlands
Tel. +31(0)570 788110
e-Mail: info@al-west.nl, www.al-west.nl

Dumea AM
Joost Stevelink
Bornsestraat 24
7597 NE SAASVELD

Datum 22.03.2022
Relatienr 35008640
Opdrachtnr. 1137227

ANALYSERAPPORT

Opdracht 1137227 Bodem / Eluaat

Opdrachtgever 35008640 Dumea AM
Uw referentie 2021-381 BJZ de Kerkdijk 11 Collendoorn
Opdrachtacceptatie 16.03.22

Geachte heer, mevrouw,

Hierbij zenden wij u de resultaten van het door u aangevraagde laboratoriumonderzoek.

De analyses zijn, tenzij anders vermeld, uitgevoerd overeenkomstig onze erkenning voor de werkzaamheid "Analyse voor milieuhygiënisch bodemonderzoek" van het Besluit Bodemkwaliteit.

Dit rapport mag alleen in zijn geheel worden gereproduceerd. Eventuele bijlagen zijn onderdeel van het rapport.

Let op: alleen de algemene voorwaarden van AL-West gedeponeerd bij de KvK te Deventer, zijn van toepassing.

Indien u nog vragen heeft of aanvullende informatie wenst, verzoeken wij u om contact op te nemen met Klantenservice.

Wij vertrouwen erop u met de toegezonden informatie van dienst te zijn.

Met vriendelijke groet,



AL-West B.V. Dhr. Jan Godlieb, Tel. +31/570788113
Klantenservice

AL-West B.V.

Dortmundstraat 16B, 7418 BH Deventer, the Netherlands
Tel. +31(0)570 788110
e-Mail: info@al-west.nl, www.al-west.nl



AGROLAB GROUP

Your labs. Your service.

Opdracht 1137227 Bodem / Eluaat

Monsternr.	Monstername	Monster beschrijving
206628	15.03.2022	BM1
206629	15.03.2022	BM2
206630	15.03.2022	BM3
206631	15.03.2022	BM4
206632	15.03.2022	BM5

Eenheid	206628 BM1	206629 BM2	206630 BM3	206631 BM4	206632 BM5
---------	---------------	---------------	---------------	---------------	---------------

Algemene monstervoorbehandeling

S Voorbehandeling conform AS3000	++	++	++	++	++
S Droge stof %	93,5	92,1	82,6	86,8	81,2

Fracties (sedigraaf)

S Fractie < 2 µm % Ds	<1,0	<1,0	<1,0	2,0	--
-----------------------	------	------	------	-----	----

Klassiek Chemische Analyses

S Organische stof % Ds	4,0 ^{x)}	2,0 ^{x)}	1,0 ^{x)}	5,9	--
------------------------	-------------------	-------------------	-------------------	-----	----

Voorbehandeling metalen analyse

S Koningswater ontsluiting	++	++	++	++	--
----------------------------	----	----	----	----	----

Metalen (AS3000)

S Barium (Ba) mg/kg Ds	<20	<20	<20	<20	--
S Cadmium (Cd) mg/kg Ds	<0,20	<0,20	<0,20	<0,20	--
S Kobalt (Co) mg/kg Ds	<3,0	<3,0	<3,0	<3,0	--
S Koper (Cu) mg/kg Ds	8,1	<5,0	<5,0	6,8	--
S Kwik (Hg) mg/kg Ds	<0,05	<0,05	<0,05	<0,05	--
S Lood (Pb) mg/kg Ds	16	<10	<10	<10	--
S Molybdeen (Mo) mg/kg Ds	<1,5	<1,5	<1,5	<1,5	--
S Nikkel (AS3000) mg/kg Ds	<4,0	<4,0	<4,0	<4,0	--
S Zink (Zn) mg/kg Ds	29	<20	<20	23	--

PAK (AS3000)

S Anthraceen mg/kg Ds	<0,050	0,14	<0,050	<0,050	--
S Benzo(a)anthraceen mg/kg Ds	0,15	0,40	<0,050	<0,050	--
S Benzo(a)-Pyreen mg/kg Ds	0,18	0,39	<0,050	<0,050	--
S Benzo(ghi)peryleen mg/kg Ds	0,11	0,24	<0,050	<0,050	--
S Benzo(k)fluorantheen mg/kg Ds	0,088	0,18	<0,050	<0,050	--
S Chryseen mg/kg Ds	0,20	0,31	<0,050	<0,050	--
S Fenanthreen mg/kg Ds	0,10	0,67	<0,050	<0,050	--
S Fluorantheen mg/kg Ds	0,30	0,93	<0,050	0,10	--
S Indeno-(1,2,3-c,d)pyreen mg/kg Ds	0,14	0,25	<0,050	<0,050	--
S Naftaleen mg/kg Ds	<0,050	<0,050	<0,050	<0,050	--
S Som PAK (VROM) (Factor 0,7) mg/kg Ds	1,3 ^{#)}	3,5 ^{#)}	0,35 ^{#)}	0,42 ^{#)}	--

Minerale olie (AS3000/AS3200)

S Koolwaterstoffractie C10-C40 mg/kg Ds	<35	<35	<35	<35	<35
Koolwaterstoffractie C10-C12 mg/kg Ds	<3 ⁾	<3 ⁾	<3 ⁾	<3 ⁾	<3 ⁾
Koolwaterstoffractie C12-C16 mg/kg Ds	<3 ⁾	<3 ⁾	<3 ⁾	<3 ⁾	<3 ⁾

Parameters uitgevoerd door AL-West BV zijn geaccrediteerd volgens EN ISO/IEC 17025:2017. Alleen niet-geaccrediteerde en/of uitbestede parameters zijn gemarkeerd met het symbool " *) " .

Kamer van Koophandel Directeur
Nr. 08110898 ppa. Marc van Gelder
VAT/BTW-ID-Nr.: Dr. Paul Wimmer
NL 811132559 B01



Blad 2 van 6



AL-West B.V.

Dortmundstraat 16B, 7418 BH Deventer, the Netherlands
Tel. +31(0)570 788110
e-Mail: info@al-west.nl, www.al-west.nl



AGROLAB GROUP

Your labs. Your service.

Opdracht 1137227 Bodem / Eluaat

Monsternr.	Monstername	Monster beschrijving
206633	15.03.2022	OM1

Eenheid 206633
OM1

Algemene monstervoorbehandeling

S Voorbehandeling conform AS3000		++
S Droge stof	%	85,9

Fracties (sedigraaf)

S Fractie < 2 µm	% Ds	<1,0
------------------	------	------

Klassiek Chemische Analyses

S Organische stof	% Ds	1,0 ^{x)}
-------------------	------	-------------------

Voorbehandeling metalen analyse

S Koningswater ontsluiting		++
----------------------------	--	----

Metalen (AS3000)

S Barium (Ba)	mg/kg Ds	<20
S Cadmium (Cd)	mg/kg Ds	<0,20
S Kobalt (Co)	mg/kg Ds	<3,0
S Koper (Cu)	mg/kg Ds	<5,0
S Kwik (Hg)	mg/kg Ds	<0,05
S Lood (Pb)	mg/kg Ds	<10
S Molybdeen (Mo)	mg/kg Ds	<1,5
S Nikkel (AS3000)	mg/kg Ds	<4,0
S Zink (Zn)	mg/kg Ds	<20

PAK (AS3000)

S Anthraceen	mg/kg Ds	<0,050
S Benzo(a)anthraceen	mg/kg Ds	<0,050
S Benzo(a)-Pyreen	mg/kg Ds	<0,050
S Benzo(ghi)peryleen	mg/kg Ds	<0,050
S Benzo(k)fluorantheen	mg/kg Ds	<0,050
S Chryseen	mg/kg Ds	<0,050
S Fenanthreen	mg/kg Ds	<0,050
S Fluorantheen	mg/kg Ds	<0,050
S Indeno-(1,2,3-c,d)pyreen	mg/kg Ds	<0,050
S Naftaleen	mg/kg Ds	<0,050
S Som PAK (VROM) (Factor 0,7)	mg/kg Ds	0,35 ^{#)}

Minerale olie (AS3000/AS3200)

S Koolwaterstoffractie C10-C40	mg/kg Ds	<35
Koolwaterstoffractie C10-C12	mg/kg Ds	<3 ⁾
Koolwaterstoffractie C12-C16	mg/kg Ds	<3 ⁾

Parameters uitgevoerd door AL-West BV zijn geaccrediteerd volgens EN ISO/IEC 17025:2017. Alleen niet-geaccrediteerde en/of uitbestede parameters zijn gemarkeerd met het symbool " *) ".

Kamer van Koophandel Directeur
Nr. 08110898 ppa. Marc van Gelder
VAT/BTW-ID-Nr.: Dr. Paul Wimmer
NL 811132559 B01



Blad 3 van 6



AL-West B.V.

Dortmundstraat 16B, 7418 BH Deventer, the Netherlands
Tel. +31(0)570 788110
e-Mail: info@al-west.nl, www.al-west.nl

Opdracht 1137227 Bodem / Eluaat

	Eenheid	206628 BM1	206629 BM2	206630 BM3	206631 BM4	206632 BM5
Minerale olie (AS3000/AS3200)						
Koolwaterstof fractie C16-C20	mg/kg Ds	<4 ^{*)}	<4 ^{*)}	<4 ^{*)}	<4 ^{*)}	<4 ^{*)}
Koolwaterstof fractie C20-C24	mg/kg Ds	<5 ^{*)}	<5 ^{*)}	<5 ^{*)}	<5 ^{*)}	<5 ^{*)}
Koolwaterstof fractie C24-C28	mg/kg Ds	6 ^{*)}	<5 ^{*)}	7 ^{*)}	<5 ^{*)}	<5 ^{*)}
Koolwaterstof fractie C28-C32	mg/kg Ds	11 ^{*)}	7 ^{*)}	10 ^{*)}	8 ^{*)}	<5 ^{*)}
Koolwaterstof fractie C32-C36	mg/kg Ds	<5 ^{*)}	<5 ^{*)}	<5 ^{*)}	<5 ^{*)}	<5 ^{*)}
Koolwaterstof fractie C36-C40	mg/kg Ds	<5 ^{*)}	<5 ^{*)}	<5 ^{*)}	<5 ^{*)}	<5 ^{*)}
Polychloorbifenylen (AS3000)						
S PCB 28	mg/kg Ds	<0,0010	<0,0010	<0,0010	<0,0010	--
S PCB 52	mg/kg Ds	<0,0010	<0,0010	<0,0010	<0,0010	--
S PCB 101	mg/kg Ds	<0,0010	<0,0010	<0,0010	<0,0010	--
S PCB 118	mg/kg Ds	<0,0010	<0,0010	<0,0010	<0,0010	--
S PCB 138	mg/kg Ds	<0,0010	<0,0010	<0,0010	<0,0010	--
S PCB 153	mg/kg Ds	<0,0010	<0,0010	<0,0010	<0,0010	--
S PCB 180	mg/kg Ds	<0,0010	<0,0010	<0,0010	<0,0010	--
S Som PCB (7 Ballschmitter) (Factor 0,7)	mg/kg Ds	0,0049 ^{*)}	0,0049 ^{*)}	0,0049 ^{*)}	0,0049 ^{*)}	--

Parameters uitgevoerd door AL-West BV zijn geaccrediteerd volgens EN ISO/IEC 17025:2017. Alleen niet-geaccrediteerde en/of uitbesteede parameters zijn gemarkeerd met het symbool "*)".

AL-West B.V.

Dortmundstraat 16B, 7418 BH Deventer, the Netherlands
Tel. +31(0)570 788110
e-Mail: info@al-west.nl, www.al-west.nl

Opdracht 1137227 Bodem / Eluaat

Eenheid 206633
OM1

Minerale olie (AS3000/AS3200)

Koolwaterstoffractie C16-C20	mg/kg Ds	<4)
Koolwaterstoffractie C20-C24	mg/kg Ds	<5)
Koolwaterstoffractie C24-C28	mg/kg Ds	<5)
Koolwaterstoffractie C28-C32	mg/kg Ds	7)
Koolwaterstoffractie C32-C36	mg/kg Ds	<5)
Koolwaterstoffractie C36-C40	mg/kg Ds	<5)

Polychloorbifenylen (AS3000)

S PCB 28	mg/kg Ds	<0,0010	
S PCB 52	mg/kg Ds	<0,0010	
S PCB 101	mg/kg Ds	<0,0010	
S PCB 118	mg/kg Ds	<0,0010	
S PCB 138	mg/kg Ds	<0,0010	
S PCB 153	mg/kg Ds	<0,0010	
S PCB 180	mg/kg Ds	<0,0010	
S Som PCB (7 Ballschmitter) (Factor 0,7)	mg/kg Ds	0,0049	#)

x) Gehaltes beneden de rapportagegrens zijn niet mee inbegrepen.

#) Bij deze som zijn resultaten "<rapportagegrens" vermenigvuldigd met 0,7.

S) Erkend volgens AS SIKB 3000

Verklaring: "<" of n.a. betekent dat het gehalte van de component lager is dan de rapportagegrens.

De parameter-specifieke analytische meetonzekerheid en informatie over de berekeningsmethode zijn op aanvraag beschikbaar, indien de gerapporteerde resultaten boven de parameterspecifieke rapportagegrens liggen. De minimale prestatiecriteria van de toegepaste methoden met betrekking tot de meetonzekerheid zijn in het algemeen gebaseerd op Richtlijn 2009/90/EG van de Europese Commissie.

Het analysesresultaat van PCB 138 is mogelijk overschat vanwege co-elutie met PCB 163

Het organische stof gehalte is gecorrigeerd met het lutum gehalte, indien geen lutum is bepaald dan is gecorrigeerd met een lutum gehalte van 5,4%.

Het organische stof gehalte is niet gecorrigeerd voor het vrij ijzer gehalte, tenzij dit bepaald is.

Begin van de analyses: 16.03.2022

Einde van de analyses: 22.03.2022

De resultaten hebben uitsluitend betrekking op de geanalyseerde monsters. In gevallen waarin het testlaboratorium niet verantwoordelijk was voor de bemonstering, gelden de gerapporteerde resultaten voor de monsters zoals zij zijn ontvangen. .



AL-West B.V. Dhr. Jan Godlieb, Tel. +31/570788113
Klantenservice

AL-West B.V.

Dortmundstraat 16B, 7418 BH Deventer, the Netherlands
Tel. +31(0)570 788110
e-Mail: info@al-west.nl, www.al-west.nl



Parameters uitgevoerd door AL-West BV zijn geaccrediteerd volgens EN ISO/IEC 17025:2017. Alleen niet-geaccrediteerde en/of uitbestede parameters zijn gemarkeerd met het symbool " *)".

Opdracht 1137227 Bodem / Eluaat

Toegepaste methoden

conform Protocollen AS 3000 : Organische stof Voorbehandeling conform AS3000 Barium (Ba) Cadmium (Cd) Kobalt (Co)
Koper (Cu) Kwik (Hg) Lood (Pb) Molybdeen (Mo) Nikkel (AS3000) Zink (Zn)
Koolwaterstoffractie C10-C40 Anthraceen Benzo(a)anthraceen Benzo-(a)-Pyreen Benzo(ghi)peryleen
Benzo(k)fluorantheen Chryseen Fenanthreen Fluorantheen Indeno-(1,2,3-c,d)pyreen Naftaleen
Som PAK (VROM) (Factor 0,7) PCB 28 PCB 52 PCB 101 PCB 118 PCB 138 PCB 153 PCB 180
Som PCB (7 Ballschmitter) (Factor 0,7)

conform NEN-EN12880; AS3000, AS3200; NEN-EN15934 : Droge stof

eigen methode)): Koolwaterstoffractie C10-C12 Koolwaterstoffractie C12-C16 Koolwaterstoffractie C16-C20
Koolwaterstoffractie C20-C24 Koolwaterstoffractie C24-C28 Koolwaterstoffractie C28-C32
Koolwaterstoffractie C32-C36 Koolwaterstoffractie C36-C40

Protocollen AS 3000 / Protocollen AS 3200 : Koningswater ontsluiting Fractie < 2 µm

AL-West B.V.

Dortmundstraat 16B, 7418 BH Deventer, the Netherlands
Tel. +31(0)570 788110
e-Mail: info@al-west.nl, www.al-west.nl

CHROMATOGRAM for Order No. 1137227, Analysis No. 206628, created at 21.03.2022 09:57:31

Monster beschrijving: BM1

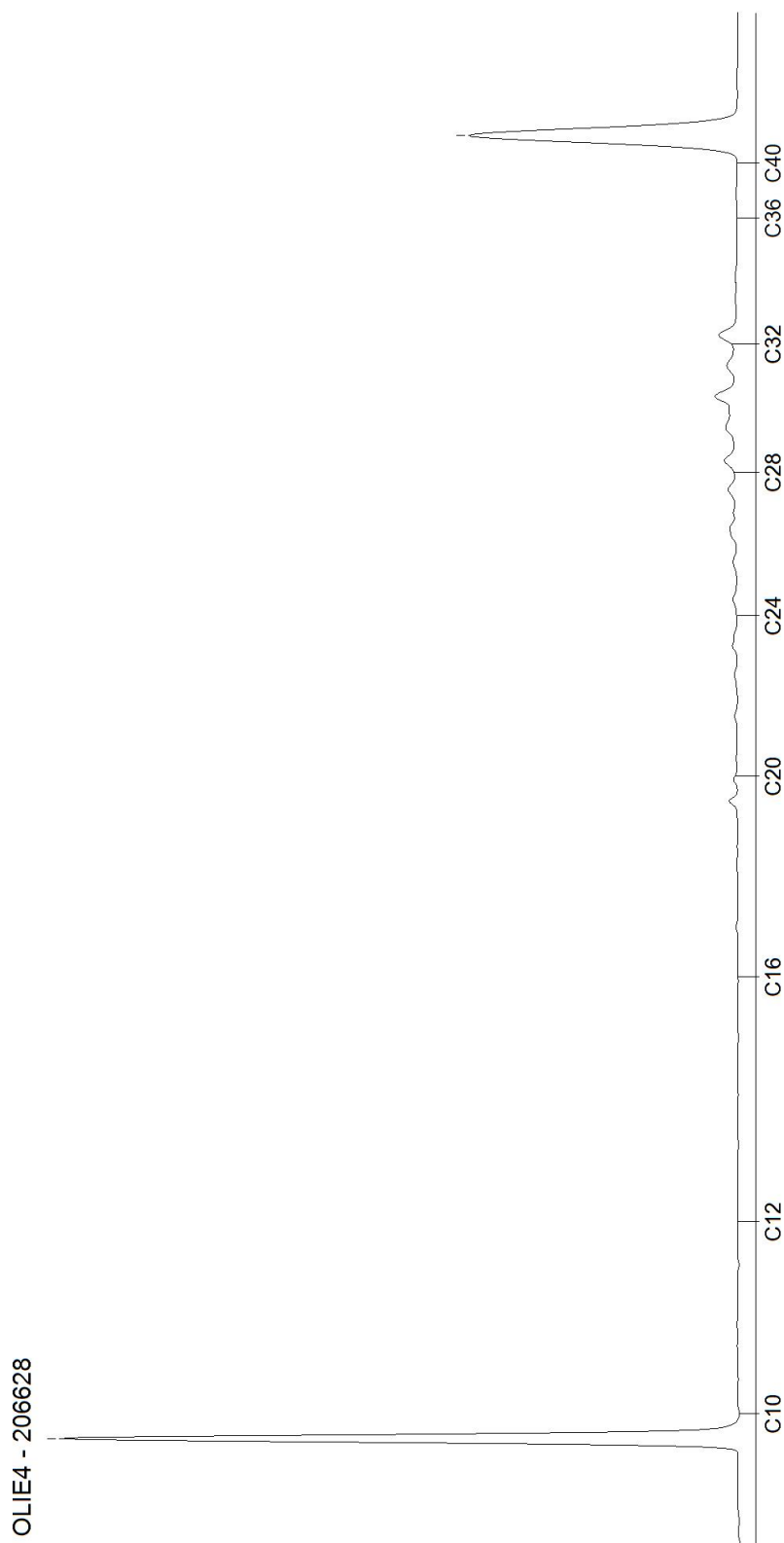

AL-West B.V.

Dortmundstraat 16B, 7418 BH Deventer, the Netherlands
Tel. +31(0)570 788110
e-Mail: info@al-west.nl, www.al-west.nl

CHROMATOGRAM for Order No. 1137227, Analysis No. 206629, created at 18.03.2022 06:45:27

Monster beschrijving: BM2

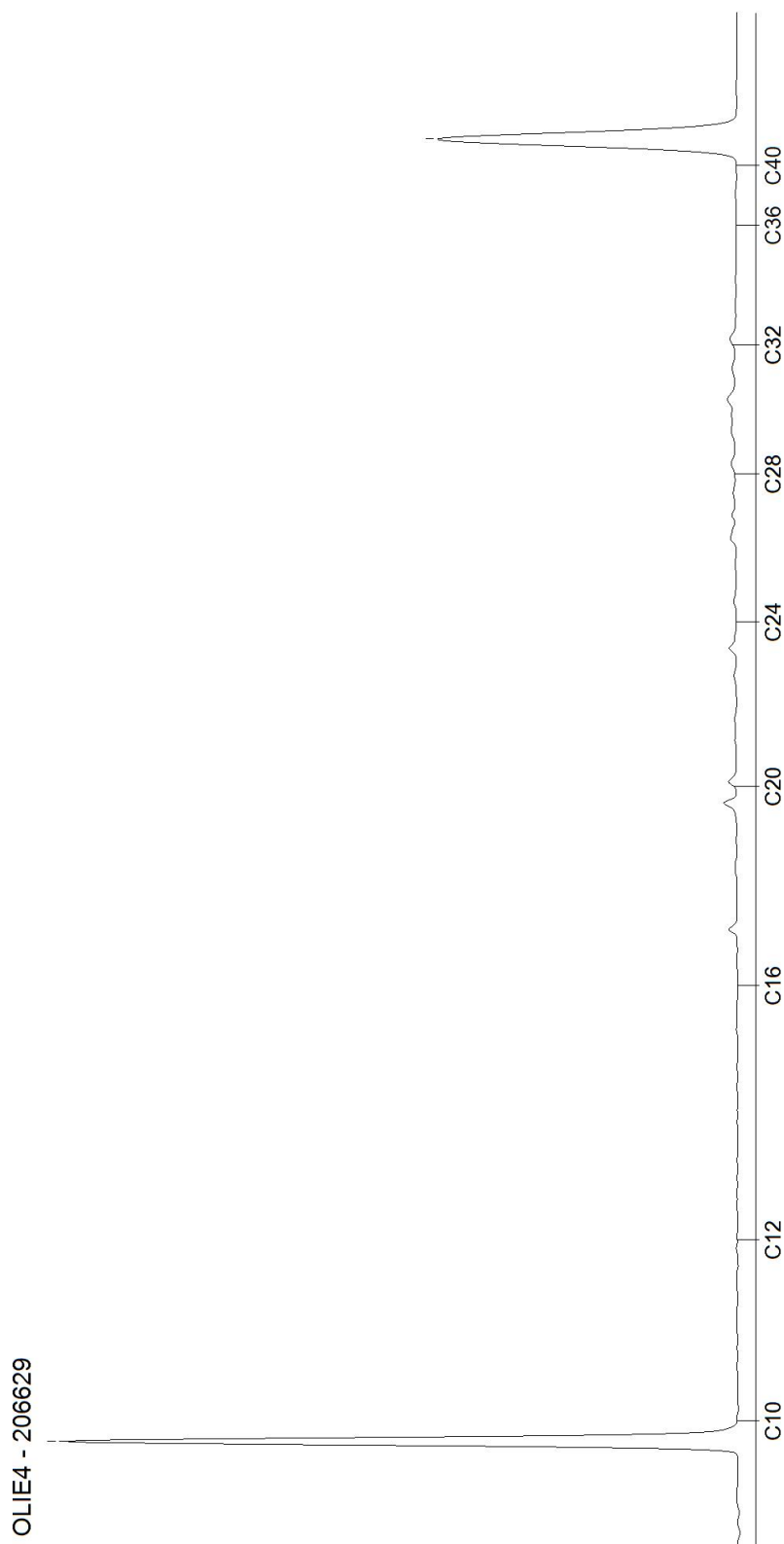

AL-West B.V.

Dortmundstraat 16B, 7418 BH Deventer, the Netherlands
Tel. +31(0)570 788110
e-Mail: info@al-west.nl, www.al-west.nl

CHROMATOGRAM for Order No. 1137227, Analysis No. 206630, created at 18.03.2022 06:45:27

Monster beschrijving: BM3

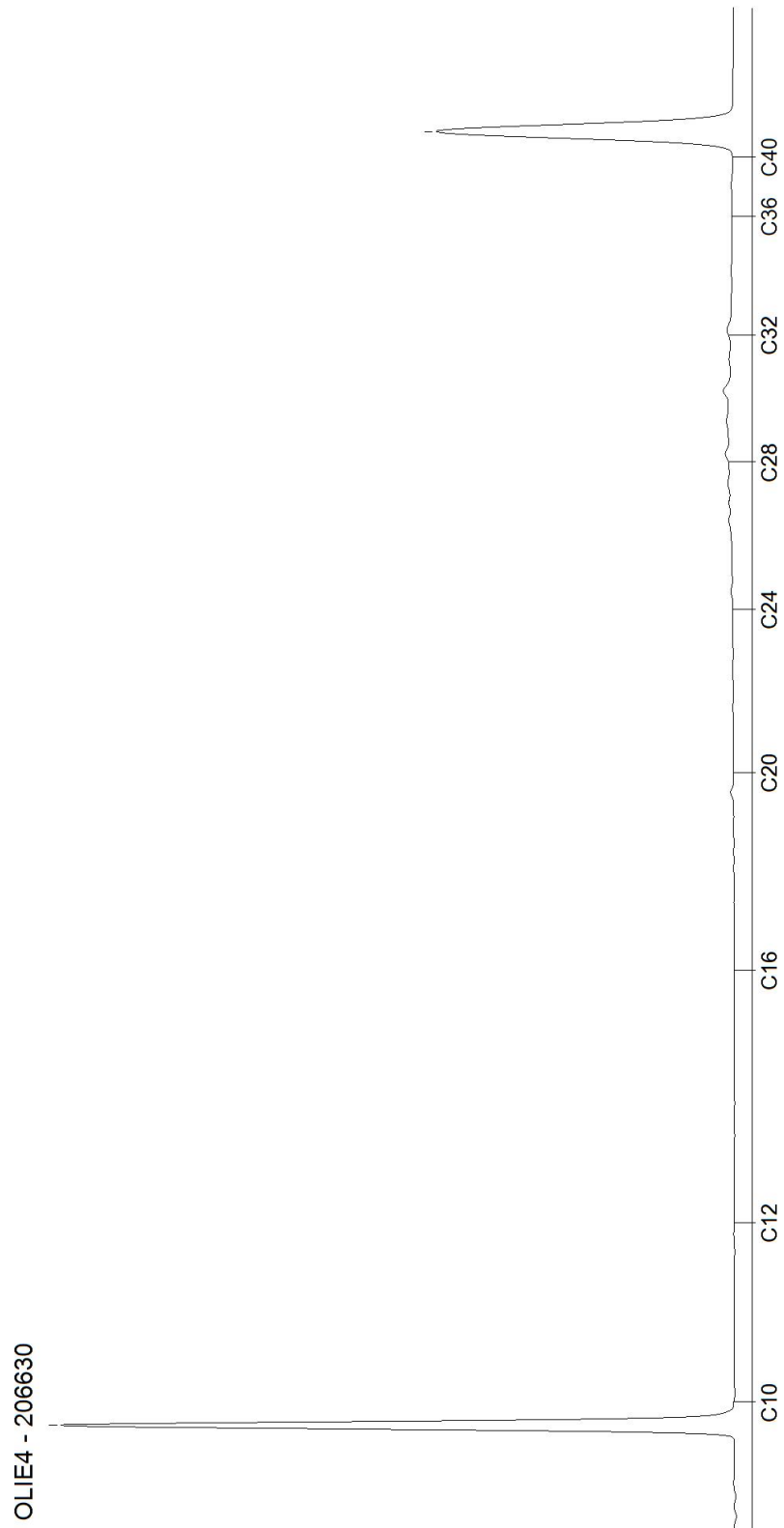

AL-West B.V.

Dortmundstraat 16B, 7418 BH Deventer, the Netherlands
Tel. +31(0)570 788110
e-Mail: info@al-west.nl, www.al-west.nl

CHROMATOGRAM for Order No. 1137227, Analysis No. 206631, created at 18.03.2022 07:11:28

Monster beschrijving: BM4

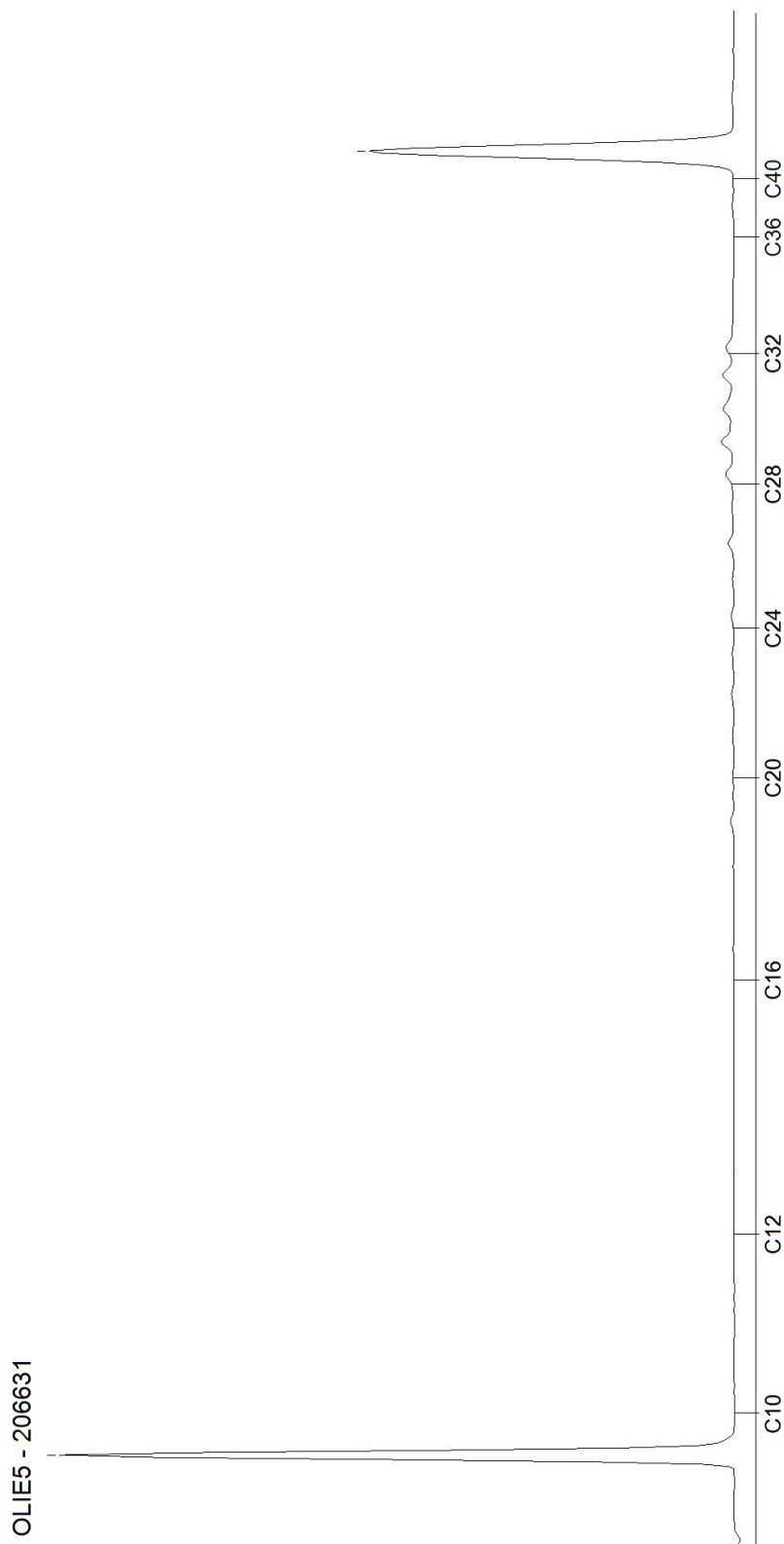

AL-West B.V.

Dortmundstraat 16B, 7418 BH Deventer, the Netherlands
Tel. +31(0)570 788110
e-Mail: info@al-west.nl, www.al-west.nl

CHROMATOGRAM for Order No. 1137227, Analysis No. 206632, created at 18.03.2022 07:11:28

Monster beschrijving: BM5

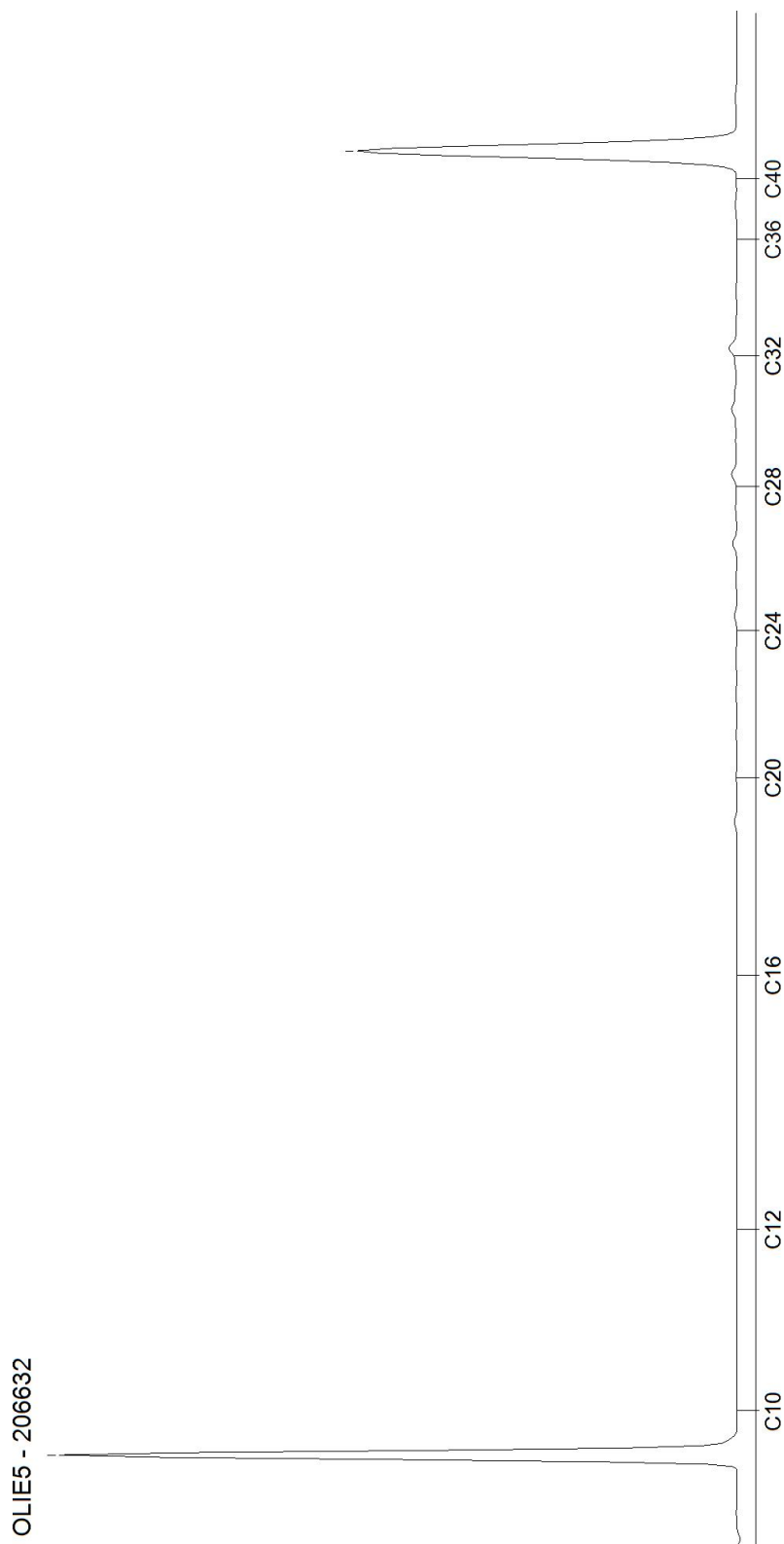

AL-West B.V.

Dortmundstraat 16B, 7418 BH Deventer, the Netherlands
Tel. +31(0)570 788110
e-Mail: info@al-west.nl, www.al-west.nl

CHROMATOGRAM for Order No. 1137227, Analysis No. 206633, created at 18.03.2022 06:45:27

Monster beschrijving: OM1

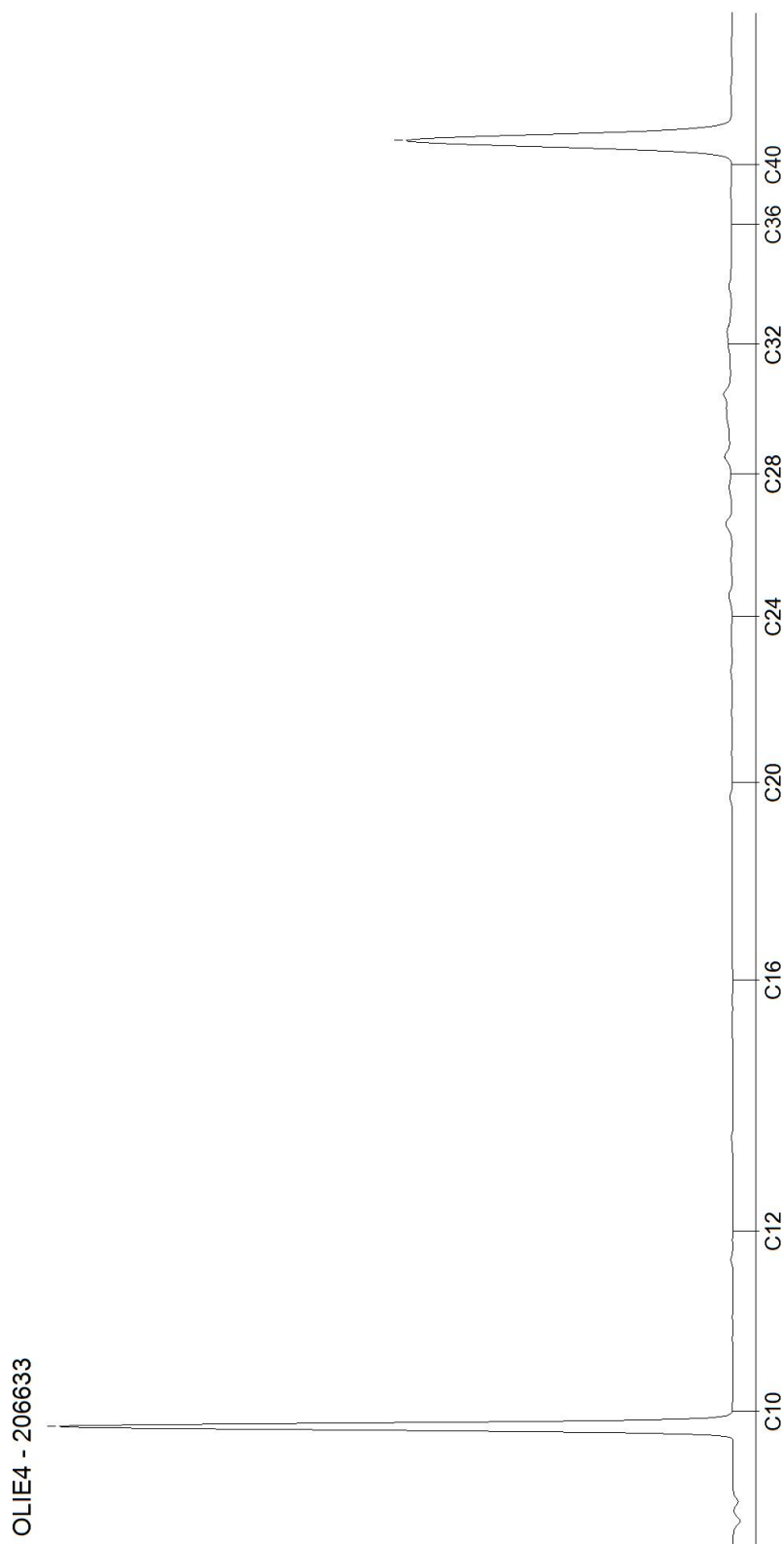

AL-West B.V.

Dortmundstraat 16B, 7418 BH Deventer, the Netherlands
Tel. +31(0)570 788110
e-Mail: info@al-west.nl, www.al-west.nl

Dumea AM
Joost Stevelink
Bornsestraat 24
7597 NE SAASVELD

Datum 25.03.2022
Relatienr 35008640
Opdrachtnr. 1139552

ANALYSERAPPORT

Opdracht 1139552 Water

Opdrachtgever 35008640 Dumea AM
Uw referentie 2021-381 BJZ de Kerkdijk 11 Collendoorn
Opdrachtacceptatie 22.03.22

Geachte heer, mevrouw,

Hierbij zenden wij u de resultaten van het door u aangevraagde laboratoriumonderzoek.

De analyses zijn, tenzij anders vermeld, uitgevoerd overeenkomstig onze erkenning voor de werkzaamheid "Analyse voor milieuhygiënisch bodemonderzoek" van het Besluit Bodemkwaliteit.

Dit rapport mag alleen in zijn geheel worden gereproduceerd. Eventuele bijlagen zijn onderdeel van het rapport.

Let op: alleen de algemene voorwaarden van AL-West gedeponeerd bij de KvK te Deventer, zijn van toepassing.

Indien u nog vragen heeft of aanvullende informatie wenst, verzoeken wij u om contact op te nemen met Klantenservice.

Wij vertrouwen erop u met de toegezonden informatie van dienst te zijn.

Met vriendelijke groet,



AL-West B.V. Dhr. Jan Godlieb, Tel. 31/570788113
Klantenservice

AL-West B.V.

Dortmundstraat 16B, 7418 BH Deventer, the Netherlands
Tel. +31(0)570 788110
e-Mail: info@al-west.nl, www.al-west.nl



AGROLAB GROUP

Your labs. Your service.

Opdracht 1139552 Water

Monsternr.	Monster beschrijving	Monstername	Monsternamepunt
220213	Pb1wm1	22.03.2022	
220214	Pb4wm1	22.03.2022	

Eenheid

220213
Pb1wm1

220214
Pb4wm1

Metalen (AS3000)

	Eenheid	220213 Pb1wm1	220214 Pb4wm1
S Barium (Ba)	µg/l	--	32
S Cadmium (Cd)	µg/l	--	<0,20
S Kobalt (Co)	µg/l	--	<2,0
S Koper (Cu)	µg/l	--	9,9
S Kwik (Hg)	µg/l	--	<0,050
S Lood (Pb)	µg/l	--	<2,0
S Molybdeen (Mo)	µg/l	--	<2,0
S Nikkel (Ni)	µg/l	--	5,4
S Zink (Zn)	µg/l	--	<10

Aromaten (AS3000)

	Eenheid	220213 Pb1wm1	220214 Pb4wm1
S Benzeen	µg/l	<0,20	<0,20
S Tolueen	µg/l	<0,20	<0,20
S Ethylbenzeen	µg/l	<0,20	<0,20
S <i>m,p</i> -Xyleen	µg/l	<0,20	<0,20
S <i>ortho</i> -Xyleen	µg/l	<0,10	<0,10
S Som Xylenen (Factor 0,7)	µg/l	0,21 #)	0,21 #)
S Naftaleen	µg/l	<0,020	<0,020
S Styreen	µg/l	--	<0,20

Chloorhoudende koolwaterstoffen (AS3000)

	Eenheid	220213 Pb1wm1	220214 Pb4wm1
S Dichloormethaan	µg/l	--	<0,20
S Trichloormethaan (Chloroform)	µg/l	--	<0,20
S Tetrachloormethaan (Tetra)	µg/l	--	<0,10
S 1,1-Dichloorethaan	µg/l	--	<0,20
S 1,2-Dichloorethaan	µg/l	--	<0,20
S 1,1,1-Trichloorethaan	µg/l	--	<0,10
S 1,1,2-Trichloorethaan	µg/l	--	<0,10
S Vinylchloride	µg/l	--	<0,20
S 1,1-Dichlooretheen	µg/l	--	<0,10
S Cis-1,2-Dichlooretheen	µg/l	--	<0,10
S trans-1,2-Dichlooretheen	µg/l	--	<0,10
S Som cis/trans-1,2-Dichlooretheen (Factor 0,7)	µg/l	--	0,14 #)
S Som Dichlooretheen (Factor 0,7)	µg/l	--	0,21 #)
S Trichlooretheen (Tri)	µg/l	--	<0,20
S Tetrachlooretheen (Per)	µg/l	--	<0,10

Parameters uitgevoerd door AL-West BV zijn geaccrediteerd volgens EN ISO/IEC 17025:2017. Alleen niet-geaccrediteerde en/of uitbestede parameters zijn gemarkeerd met het symbool " *) " .

Kamer van Koophandel
Nr. 08110898
VAT/BTW-ID-Nr.:
NL 811132559 B01

Directeur
ppa. Marc van Gelder
Dr. Paul Wimmer



Blad 2 van 4



AL-West B.V.

Dortmundstraat 16B, 7418 BH Deventer, the Netherlands
Tel. +31(0)570 788110
e-Mail: info@al-west.nl, www.al-west.nl

Opdracht 1139552 Water

	Eenheid	220213 Pb1wm1	220214 Pb4wm1
Chloorhoudende koolwaterstoffen (AS3000)			
S 1,1-Dichloorpropan	µg/l	--	<0,20
S 1,2-Dichloorpropan	µg/l	--	<0,20
S 1,3-Dichloorpropan	µg/l	--	<0,20
S Som Dichloorpropanen (Factor 0,7)	µg/l	--	0,42 #)
Broomhoudende koolwaterstoffen			
S Tribroommethaan (bromoform)	µg/l	--	<0,20
Minerale olie (AS3000)			
S Koolwaterstoffractie C10-C40	µg/l	<50	<50
Koolwaterstoffractie C10-C12	µg/l	<10)	<10)
Koolwaterstoffractie C12-C16	µg/l	<10)	<10)
Koolwaterstoffractie C16-C20	µg/l	<5,0)	<5,0)
Koolwaterstoffractie C20-C24	µg/l	<5,0)	<5,0)
Koolwaterstoffractie C24-C28	µg/l	<5,0)	<5,0)
Koolwaterstoffractie C28-C32	µg/l	<5,0)	<5,0)
Koolwaterstoffractie C32-C36	µg/l	<5,0)	<5,0)
Koolwaterstoffractie C36-C40	µg/l	<5,0)	<5,0)

#) Bij deze som zijn resultaten "<rapportagegrens" vermenigvuldigd met 0,7.

S) Erkend volgens AS SIKB 3000

Verklaring: "<" of n.a. betekent dat het gehalte van de component lager is dan de rapportagegrens.

De parameter-specifieke analytische meetonzekerheid en informatie over de berekeningsmethode zijn op aanvraag beschikbaar, indien de gerapporteerde resultaten boven de parameterspecifieke rapportagegrens liggen. De minimale prestatiecriteria van de toegepaste methoden met betrekking tot de meetonzekerheid zijn in het algemeen gebaseerd op Richtlijn 2009/90/EG van de Europese Commissie.

Begin van de analyses: 22.03.2022

Einde van de analyses: 25.03.2022

De resultaten hebben uitsluitend betrekking op de geanalyseerde monsters. In gevallen waarin het testlaboratorium niet verantwoordelijk was voor de bemonstering, gelden de gerapporteerde resultaten voor de monsters zoals zij zijn ontvangen. .



AL-West B.V. Dhr. Jan Godlieb, Tel. 31/570788113
Klantenservice

AL-West B.V.

Dortmundstraat 16B, 7418 BH Deventer, the Netherlands
Tel. +31(0)570 788110
e-Mail: info@al-west.nl, www.al-west.nl



Parameters uitgevoerd door AL-West BV zijn geaccrediteerd volgens EN ISO/IEC 17025:2017. Alleen niet-geaccrediteerde en/of uitbestede parameters zijn gemarkeerd met het symbool " *) " .

Opdracht 1139552 Water

Toegepaste methoden

eigen methode): Koolwaterstof fractie C10-C12 Koolwaterstof fractie C12-C16 Koolwaterstof fractie C16-C20
Koolwaterstof fractie C20-C24 Koolwaterstof fractie C24-C28 Koolwaterstof fractie C28-C32
Koolwaterstof fractie C32-C36 Koolwaterstof fractie C36-C40

Protocollen AS 3100 : Barium (Ba) Cadmium (Cd) Kobalt (Co) Koper (Cu) Kwik (Hg) Lood (Pb) Molybdeen (Mo) Nikkel (Ni)
Zink (Zn) Dichloormethaan Tribroommethaan (bromofom) Benzeen Trichloormethaan (Chloroform)
Tetrachloormethaan (Tetra) Toluene Ethylbenzeen 1,1-Dichloorethaan m,p-Xyleen ortho-Xyleen
1,2-Dichloorethaan Som Xylenen (Factor 0,7) Naftaleen Styreen 1,1,1-Trichloorethaan 1,1,2-Trichloorethaan
Vinylchloride 1,1-Dichlooretheen Cis-1,2-Dichlooretheen trans-1,2-Dichlooretheen
Som cis/trans-1,2-Dichlooretheen (Factor 0,7) Som Dichlooretheen (Factor 0,7) Trichlooretheen (Tri)
Tetrachlooretheen (Per) 1,1-Dichloorpropan 1,2-Dichloorpropan 1,3-Dichloorpropan
Som Dichloorpropanen (Factor 0,7) Koolwaterstof fractie C10-C40

AL-West B.V.

Dortmundstraat 16B, 7418 BH Deventer, the Netherlands
Tel. +31(0)570 788110
e-Mail: info@al-west.nl, www.al-west.nl

CHROMATOGRAM for Order No. 1139552, Analysis No. 220213, created at 25.03.2022 06:57:43

Monster beschrijving: Pb1wm1

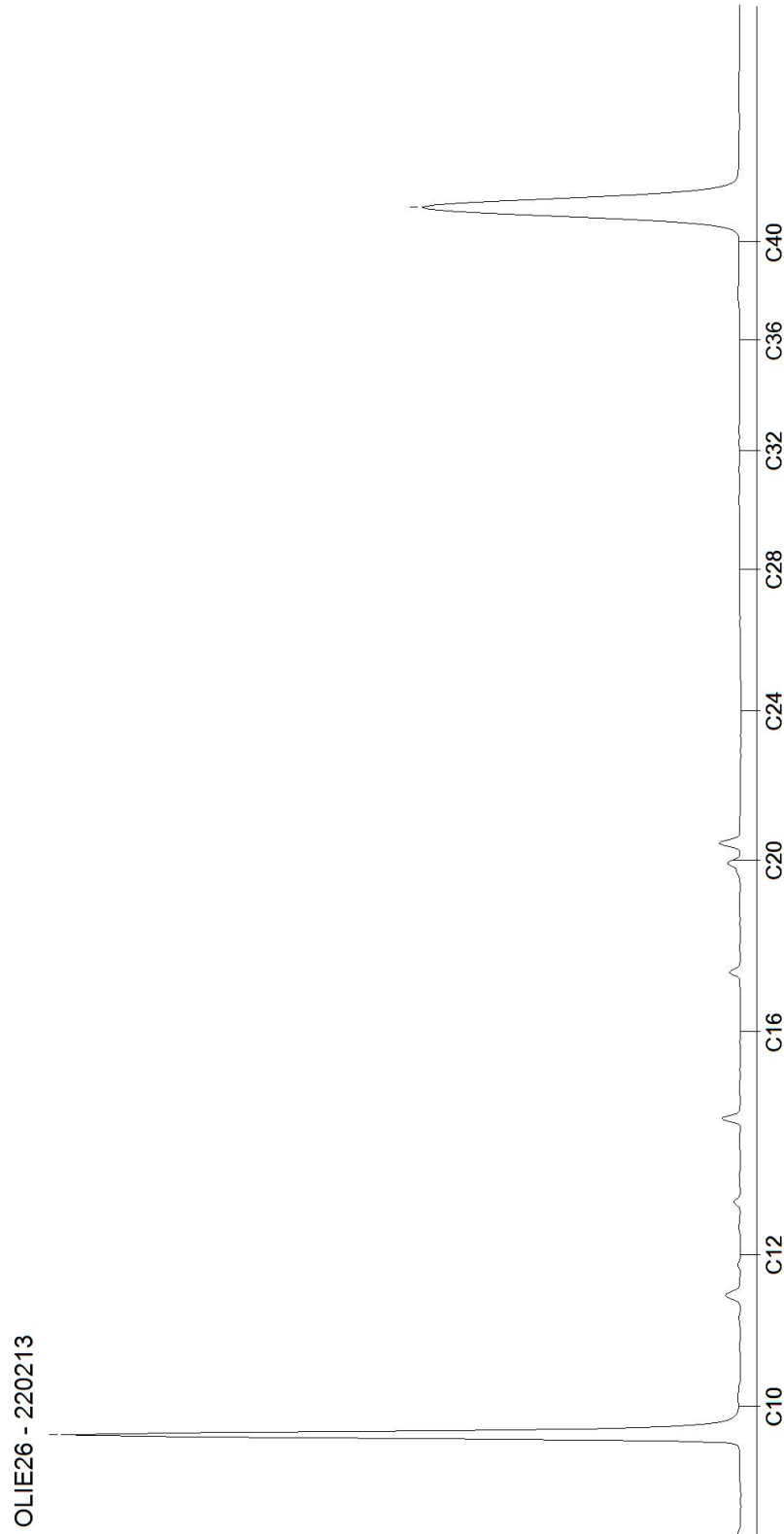

AL-West B.V.

Dortmundstraat 16B, 7418 BH Deventer, the Netherlands
Tel. +31(0)570 788110
e-Mail: info@al-west.nl, www.al-west.nl

CHROMATOGRAM for Order No. 1139552, Analysis No. 220214, created at 25.03.2022 06:57:43

Monster beschrijving: Pb4wm1

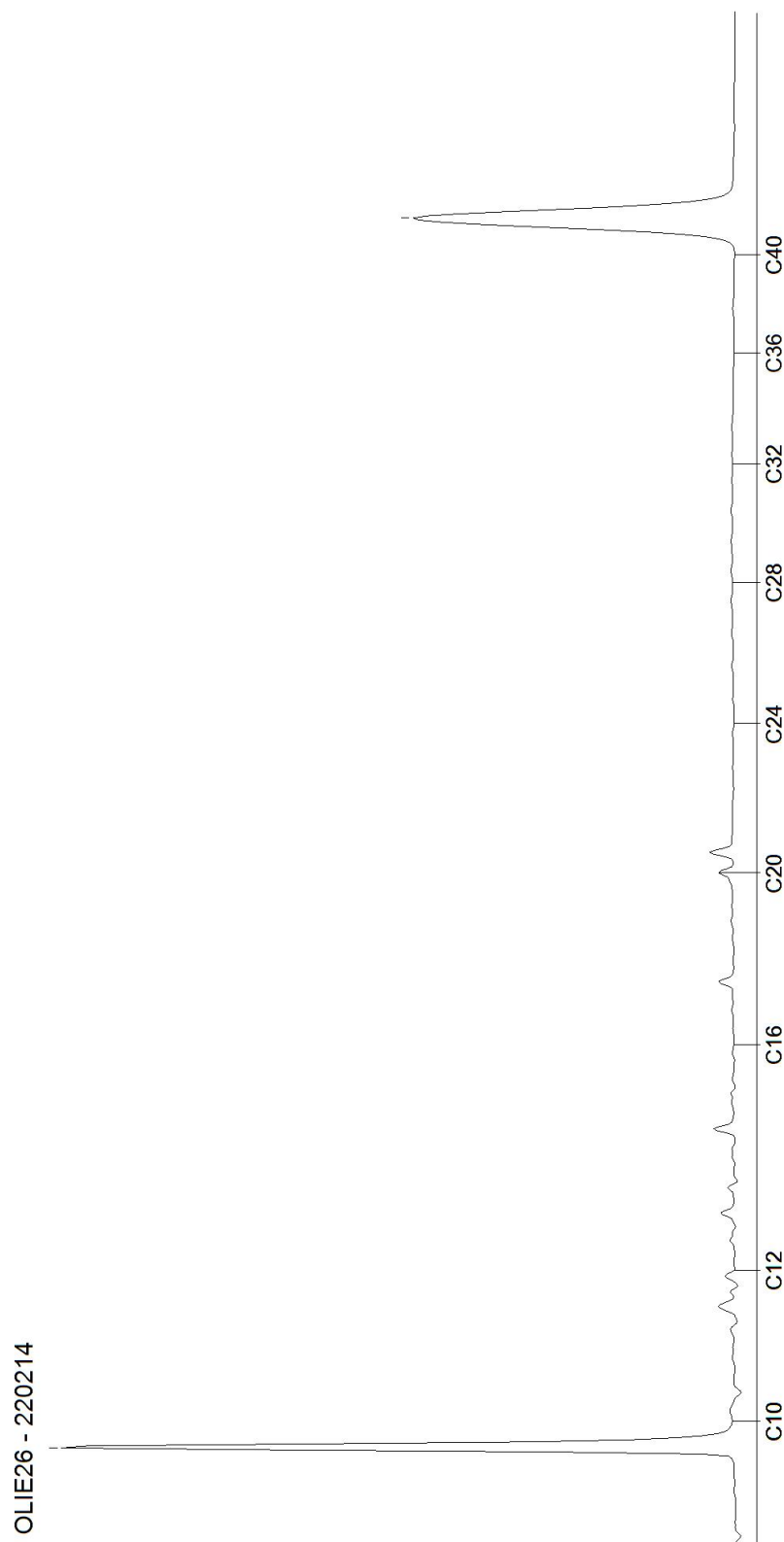

Tabel 1: Gemeten gehalten in grond met beoordeling conform de Wet Bodembescherming

Grondmonster		BM1			BM2			BM3		
Certificaatcode										
Boring(en)		14, 15, 5, 6			11, 12, 7, 8			17, 18, 19, 20		
Traject (m -mv)		0,00 - 0,50			0,00 - 0,50			0,05 - 0,50		
Humus	% ds	4,00			2,00			1,00		
Lutum	% ds	1,00			1,00			1,00		
Datum van toetsing		28-3-2022			28-3-2022			28-3-2022		
Monsterconclusie		Voldoet aan Achtergrondwaarde			Overschrijding Achtergrondwaarde			Voldoet aan Achtergrondwaarde		
Monstermelding 1										
Monstermelding 2										
Monstermelding 3										
		Meetw	GSSD	Index	Meetw	GSSD	Index	Meetw	GSSD	Index
GECHLOREERDE KOOLWATERSTOFFEN										
PCB (som 7)	mg/kg ds	0,0049	<0,0123	-0,01	0,0049	<0,0245	0	0,0049	<0,0245	0
PCB 28	mg/kg ds	<0,001	<0,002		<0,001	<0,004		<0,001	<0,004	
PCB 52	mg/kg ds	<0,001	<0,002		<0,001	<0,004		<0,001	<0,004	
PCB 101	mg/kg ds	<0,001	<0,002		<0,001	<0,004		<0,001	<0,004	
PCB 118	mg/kg ds	<0,001	<0,002		<0,001	<0,004		<0,001	<0,004	
PCB 138	mg/kg ds	<0,001	<0,002		<0,001	<0,004		<0,001	<0,004	
PCB 153	mg/kg ds	<0,001	<0,002		<0,001	<0,004		<0,001	<0,004	
PCB 180	mg/kg ds	<0,001	<0,002		<0,001	<0,004		<0,001	<0,004	
METALEN										
Kobalt	mg/kg ds	<3	<7	-0,04	<3	<7	-0,04	<3	<7	-0,04
Nikkel	mg/kg ds	<4	<8	-0,41	<4	<8	-0,41	<4	<8	-0,41
Koper	mg/kg ds	8,1	15,7	-0,16	<5	<7	-0,22	<5	<7	-0,22
Zink	mg/kg ds	29	65	-0,13	<20	<33	-0,18	<20	<33	-0,18
Molybdeen	mg/kg ds	<1,5	<1,1	-0	<1,5	<1,1	-0	<1,5	<1,1	-0
Cadmium	mg/kg ds	<0,2	<0,2	-0,03	<0,2	<0,2	-0,03	<0,2	<0,2	-0,03
Barium	mg/kg ds	<20	<54 ⁽⁶⁾		<20	<54 ⁽⁶⁾		<20	<54 ⁽⁶⁾	
Kwik	mg/kg ds	<0,05	<0,05	-0	<0,05	<0,05	-0	<0,05	<0,05	-0
Lood	mg/kg ds	16	24	-0,05	<10	<11	-0,08	<10	<11	-0,08
OVERIG										
Droge stof	%	93,5	93,5 ⁽⁶⁾		92,1	92,1 ⁽⁶⁾		82,6	82,6 ⁽⁶⁾	
Lutum	%	<1			<1			<1		
Organische stof (humus)	% ds	4			2			1		
OVERIGE (ORGANISCHE) VERBINDINGEN										
Minerale olie C10 - C12	mg/kg ds	<3	5 ⁽⁶⁾		<3	11 ⁽⁶⁾		<3	11 ⁽⁶⁾	
Minerale olie C10 - C40	mg/kg ds	<35	<61	-0,03	<35	<123	-0,01	<35	<123	-0,01
Minerale olie C12 - C16	mg/kg ds	<3	5 ⁽⁶⁾		<3	11 ⁽⁶⁾		<3	11 ⁽⁶⁾	
Minerale olie C16 - C20	mg/kg ds	<4	7 ⁽⁶⁾		<4	14 ⁽⁶⁾		<4	14 ⁽⁶⁾	
Minerale olie C20 - C24	mg/kg ds	<5	9 ⁽⁶⁾		<5	18 ⁽⁶⁾		<5	18 ⁽⁶⁾	
Minerale olie C24 - C28	mg/kg ds	6	15 ⁽⁶⁾		<5	18 ⁽⁶⁾		7	35 ⁽⁶⁾	
Minerale olie C28 - C32	mg/kg ds	11	28 ⁽⁶⁾		7	35 ⁽⁶⁾		10	50 ⁽⁶⁾	
Minerale olie C32 - C36	mg/kg ds	<5	9 ⁽⁶⁾		<5	18 ⁽⁶⁾		<5	18 ⁽⁶⁾	
Minerale olie C36 - C40	mg/kg ds	<5	9 ⁽⁶⁾		<5	18 ⁽⁶⁾		<5	18 ⁽⁶⁾	
PAK										
Naftaleen	mg/kg ds	<0,05	<0,04		<0,05	<0,04		<0,05	<0,04	
Anthraceen	mg/kg ds	<0,05	<0,04		0,14	0,14		<0,05	<0,04	
Fenanthreen	mg/kg ds	0,1	0,1		0,67	0,67		<0,05	<0,04	
Fluorantheen	mg/kg ds	0,3	0,3		0,93	0,93		<0,05	<0,04	
Chryseen	mg/kg ds	0,2	0,2		0,31	0,31		<0,05	<0,04	
Benzo(a)anthraceen	mg/kg ds	0,15	0,15		0,4	0,4		<0,05	<0,04	
Benzo(a)pyreen	mg/kg ds	0,18	0,18		0,39	0,39		<0,05	<0,04	
Benzo(k)fluorantheen	mg/kg ds	0,088	0,088		0,18	0,18		<0,05	<0,04	
Indeno(1,2,3-c,d)pyreen	mg/kg ds	0,14	0,14		0,25	0,25		<0,05	<0,04	
Benzo(g,h,i)peryleen	mg/kg ds	0,11	0,11		0,24	0,24		<0,05	<0,04	
PAK 10 VROM	mg/kg ds	1,3	1,3	-0	3,5	3,5	0,05	0,35	<0,35	-0,03

Tabel 2: Gemeten gehalten in grond met beoordeling conform de Wet Bodembescherming

Grondmonster		BM4			BM5			OM1		
		Meetw	GSSD	Index	Meetw	GSSD	Index	Meetw	GSSD	Index
Certificaatcode										
Boring(en)		22, 23, 24			1, 2, 3			19, 19, 19, 4, 4, 4, 5, 5, 5		
Traject (m -mv)		0,00 - 0,50			0,08 - 0,50			0,50 - 2,00		
Humus	% ds	5,90			1,00			1,00		
Lutum	% ds	2,00			1,00			1,00		
Datum van toetsing		28-3-2022			28-3-2022			28-3-2022		
Monsterconclusie		Voldoet aan Achtergrondwaarde			Voldoet aan Achtergrondwaarde			Voldoet aan Achtergrondwaarde		
Monstermelding 1										
Monstermelding 2										
Monstermelding 3										
GECHLOOREERDE KOOLWATERSTOFFEN										
PCB (som 7)	mg/kg ds	0,0049	<0,0083	-0,01				0,0049	<0,0245	0
PCB 28	mg/kg ds	<0,001	<0,001					<0,001	<0,004	
PCB 52	mg/kg ds	<0,001	<0,001					<0,001	<0,004	
PCB 101	mg/kg ds	<0,001	<0,001					<0,001	<0,004	
PCB 118	mg/kg ds	<0,001	<0,001					<0,001	<0,004	
PCB 138	mg/kg ds	<0,001	<0,001					<0,001	<0,004	
PCB 153	mg/kg ds	<0,001	<0,001					<0,001	<0,004	
PCB 180	mg/kg ds	<0,001	<0,001					<0,001	<0,004	
METALEN										
Kobalt	mg/kg ds	<3	<7	-0,04				<3	<7	-0,04
Nikkel	mg/kg ds	<4	<8	-0,41				<4	<8	-0,41
Koper	mg/kg ds	6,8	12,4	-0,18				<5	<7	-0,22
Zink	mg/kg ds	23	50	-0,16				<20	<33	-0,18
Molybdeen	mg/kg ds	<1,5	<1,1	-0				<1,5	<1,1	-0
Cadmium	mg/kg ds	<0,2	<0,2	-0,03				<0,2	<0,2	-0,03
Barium	mg/kg ds	<20	<54 ⁽⁶⁾					<20	<54 ⁽⁶⁾	
Kwik	mg/kg ds	<0,05	<0,05	-0				<0,05	<0,05	-0
Lood	mg/kg ds	<10	<10	-0,08				<10	<11	-0,08
OVERIG										
Droge stof	%	86,8	86,8 ⁽⁶⁾		81,2	81,2 ⁽⁶⁾		85,9	85,9 ⁽⁶⁾	
Lutum	%	2						<1		
Organische stof (humus)	% ds	5,9						1		
OVERIGE (ORGANISCHE) VERBINDINGEN										
Minerale olie C10 - C12	mg/kg ds	<3	4 ⁽⁶⁾		<3	11 ⁽⁶⁾		<3	11 ⁽⁶⁾	
Minerale olie C10 - C40	mg/kg ds	<35	<42	-0,03	<35	<123	-0,01	<35	<123	-0,01
Minerale olie C12 - C16	mg/kg ds	<3	4 ⁽⁶⁾		<3	11 ⁽⁶⁾		<3	11 ⁽⁶⁾	
Minerale olie C16 - C20	mg/kg ds	<4	5 ⁽⁶⁾		<4	14 ⁽⁶⁾		<4	14 ⁽⁶⁾	
Minerale olie C20 - C24	mg/kg ds	<5	6 ⁽⁶⁾		<5	18 ⁽⁶⁾		<5	18 ⁽⁶⁾	
Minerale olie C24 - C28	mg/kg ds	<5	6 ⁽⁶⁾		<5	18 ⁽⁶⁾		<5	18 ⁽⁶⁾	
Minerale olie C28 - C32	mg/kg ds	8	14 ⁽⁶⁾		<5	18 ⁽⁶⁾		7	35 ⁽⁶⁾	
Minerale olie C32 - C36	mg/kg ds	<5	6 ⁽⁶⁾		<5	18 ⁽⁶⁾		<5	18 ⁽⁶⁾	
Minerale olie C36 - C40	mg/kg ds	<5	6 ⁽⁶⁾		<5	18 ⁽⁶⁾		<5	18 ⁽⁶⁾	
PAK										
Naftaleen	mg/kg ds	<0,05	<0,04					<0,05	<0,04	
Anthraceen	mg/kg ds	<0,05	<0,04					<0,05	<0,04	
Fenanthreen	mg/kg ds	<0,05	<0,04					<0,05	<0,04	
Fluorantheen	mg/kg ds	0,1	0,1					<0,05	<0,04	
Chryseen	mg/kg ds	<0,05	<0,04					<0,05	<0,04	
Benzo(a)anthraceen	mg/kg ds	<0,05	<0,04					<0,05	<0,04	
Benzo(a)pyreen	mg/kg ds	<0,05	<0,04					<0,05	<0,04	
Benzo(k)fluorantheen	mg/kg ds	<0,05	<0,04					<0,05	<0,04	
Indeno-(1,2,3-c,d)pyreen	mg/kg ds	<0,05	<0,04					<0,05	<0,04	
Benzo(g,h,i)peryleen	mg/kg ds	<0,05	<0,04					<0,05	<0,04	
PAK 10 VROM	mg/kg ds	0,42	0,42	-0,03				0,35	<0,35	-0,03

----- : Geen toetsnorm aanwezig
 < : kleiner dan de detectielimiet
 8,88 : <= Achtergrondwaarde
 <=T : Kleiner of gelijk aan Tussenwaarde
 8,88 : <= Interventiewaarde
 8,88 : > Interventiewaarde
 6 : Heeft geen normwaarde
 # : verhoogde rapportagegrens
 GSSD : Gestandaardiseerde meetwaarde
 Index : (GSSD - AW) / (I - AW)

- Getoetst via de BoToVa service, versie 3.1.0 -

Tabel 3: Normwaarden conform de Wet Bodembescherming

		AW	WO	IND	I
GECHLOREERDE KOOLWATERSTOFFEN					
PCB (som 7)	mg/kg ds	0,02	0,04	0,5	1
METALEN					
Kobalt	mg/kg ds	15	35	190	190
Nikkel	mg/kg ds	35	39	100	100
Koper	mg/kg ds	40	54	190	190
Zink	mg/kg ds	140	200	720	720
Molybdeen	mg/kg ds	1,5	88	190	190
Cadmium	mg/kg ds	0,6	1,2	4,3	13
Kwik	mg/kg ds	0,15	0,83	4,8	36
Lood	mg/kg ds	50	210	530	530
OVERIGE (ORGANISCHE) VERBINDINGEN					
Minerale olie C10 - C40	mg/kg ds	190	190	500	5000
PAK					
PAK 10 VROM	mg/kg ds	1,5	6,8	40	40

Tabel 4: Gemeten concentraties in grondwater met beoordeling conform de Wet Bodembescherming

Watermonster		Pb1wm1			Pb4wm1		
Datum		22-3-2022			22-3-2022		
Filterdiepte (m -mv)		2,40 - 3,40			2,40 - 3,40		
Datum van toetsing		28-3-2022			28-3-2022		
Monsterconclusie		Voldoet aan Streefwaarde			Voldoet aan Streefwaarde		
Monstermelding 1							
Monstermelding 2							
Monstermelding 3							
		Meetw	GSSD	Index	Meetw	GSSD	Index
AROMATISCHE VERBINDINGEN							
Benzeen	µg/l	<0,2	<0,1	-0	<0,2	<0,1	-0
Ethylbenzeen	µg/l	<0,2	<0,1	-0,03	<0,2	<0,1	-0,03
Tolueen	µg/l	<0,2	<0,1	-0,01	<0,2	<0,1	-0,01
Xylenen (som)	µg/l	0,21	<0,21	0	0,21	<0,21	0
meta-/para-Xyleen (som)	µg/l	<0,2	<0,1		<0,2	<0,1	
ortho-Xyleen	µg/l	<0,1	<0,1		<0,1	<0,1	
Styreen (Vinylbenzeen)	µg/l				<0,2	<0,1	-0,02
Som 16 Aromatische oplosmiddelen	µg/l		<0,63 ^(2,14)			<0,77 ^(2,14)	
GECHLOREERDE KOOLWATERSTOFFEN							
1,3-Dichloorpropaan	µg/l				<0,2	<0,1	
1,1-Dichloorpropaan	µg/l				<0,2	<0,1	
Dichloorpropaan	µg/l					<0,42	-0
cis + trans-1,2-Dichlooretheen	µg/l				0,21	<0,14	0,01
1,1-Dichlooretheen	µg/l				<0,1	<0,1	0,01
cis-1,2-Dichlooretheen	µg/l				<0,1	<0,1	
trans-1,2-Dichlooretheen	µg/l				<0,1	<0,1	
Dichloormethaan	µg/l				<0,2	<0,1	0
Trichloormethaan (Chloroform)	µg/l				<0,2	<0,1	-0,01
Tribroommethaan (bromoform)	µg/l				<0,2	<0,1 ⁽¹⁴⁾	
Tetrachloormethaan (Tetra)	µg/l				<0,1	<0,1	0,01
1,1-Dichloorethaan	µg/l				<0,2	<0,1	-0,01
1,2-Dichloorethaan	µg/l				<0,2	<0,1	-0,02
1,2-Dichloorpropaan	µg/l				<0,2	<0,1	
1,1,1-Trichloorethaan	µg/l				<0,1	<0,1	0
1,1,2-Trichloorethaan	µg/l				<0,1	<0,1	0
Trichlooretheen (Tri)	µg/l				<0,2	<0,1	-0,05
Tetrachlooretheen (Per)	µg/l				<0,1	<0,1	0
Vinylchloride	µg/l				<0,2	<0,1	0,03
METALEN							
Kobalt	µg/l				<2	<1	-0,23
Nikkel	µg/l				5,4	5,4	-0,16
Koper	µg/l				9,9	9,9	-0,09
Zink	µg/l				<10	<7	-0,08
Molybdeen	µg/l				<2	<1	-0,01
Cadmium	µg/l				<0,2	<0,1	-0,05
Barium	µg/l				32	32	-0,03
Kwik	µg/l				<0,05	<0,04	-0,06
Lood	µg/l				<2	<1	-0,23
OVERIG							
som dichloorpropaan-isomeren	µg/l				0,42		
OVERIGE (ORGANISCHE) VERBINDINGEN							
Minerale olie C10 - C12	µg/l	<10	7 ⁽⁶⁾		<10	7 ⁽⁶⁾	

Watermonster		Pb1wm1			Pb4wm1		
Datum		22-3-2022			22-3-2022		
Filterdiepte (m -mv)		2,40 - 3,40			2,40 - 3,40		
Datum van toetsing		28-3-2022			28-3-2022		
Monsterconclusie		Voldoet aan Streefwaarde			Voldoet aan Streefwaarde		
Minerale olie C10 - C40	µg/l	<50	<35	-0,03	<50	<35	-0,03
Minerale olie C12 - C16	µg/l	<10	7 ⁽⁶⁾		<10	7 ⁽⁶⁾	
Minerale olie C16 - C20	µg/l	<5	4 ⁽⁶⁾		<5	4 ⁽⁶⁾	
Minerale olie C20 - C24	µg/l	<5	4 ⁽⁶⁾		<5	4 ⁽⁶⁾	
Minerale olie C24 - C28	µg/l	<5	4 ⁽⁶⁾		<5	4 ⁽⁶⁾	
Minerale olie C28 - C32	µg/l	<5	4 ⁽⁶⁾		<5	4 ⁽⁶⁾	
Minerale olie C32 - C36	µg/l	<5	4 ⁽⁶⁾		<5	4 ⁽⁶⁾	
Minerale olie C36 - C40	µg/l	<5	4 ⁽⁶⁾		<5	4 ⁽⁶⁾	
PAK							
Naftaleen	µg/l	<0,02	<0,01	0	<0,02	<0,01	0
PAK 10 VROM	-		<0,00020 ⁽¹¹⁾			<0,00020 ⁽¹¹⁾	

- : Geen toetsnorm aanwezig
- < : kleiner dan de detectielimiet
- 8,88 : <= Streefwaarde
- 8,88** : > Streefwaarde
- 8,88** : > Interventiewaarde
- >T : Groter dan Tussenwaarde
- 11 : Enkele parameters ontbreken in de berekening van de somfractie
- 14 : Streefwaarde ontbreekt zorgplicht van toepassing
- 2 : Enkele parameters ontbreken in de som
- 6 : Heeft geen normwaarde
- # : verhoogde rapportagegrens
- GSSD : Gestandaardiseerde meetwaarde
- Index : (GSSD - S) / (I - S)

- Getoetst via de BoToVa service, versie 3.1.0 -

Tabel 5: Normwaarden conform de Wet Bodembescherming

		S	S Diep	Indicatief	I
AROMATISCHE VERBINDINGEN					
Benzeen	µg/l	0,2			30
Ethylbenzeen	µg/l	4			150
Tolueen	µg/l	7			1000
Xylenen (som)	µg/l	0,2			70
Styreen (Vinylbenzeen)	µg/l	6			300
Som 16 Aromatische oplosmiddelen	µg/l			150	
GECHLOREERDE KOOLWATERSTOFFEN					
Dichloorpropan	µg/l	0,8			80
cis + trans-1,2-Dichlooretheen	µg/l	0,01			20
1,1-Dichlooretheen	µg/l	0,01			10
Dichloormethaan	µg/l	0,01			1000
Trichloormethaan (Chloroform)	µg/l	6			400
Tribroommethaan (bromoform)	µg/l				630
Tetrachloormethaan (Tetra)	µg/l	0,01			10
1,1-Dichloorethaan	µg/l	7			900
1,2-Dichloorethaan	µg/l	7			400
1,1,1-Trichloorethaan	µg/l	0,01			300
1,1,2-Trichloorethaan	µg/l	0,01			130
Trichlooretheen (Tri)	µg/l	24			500
Tetrachlooretheen (Per)	µg/l	0,01			40
Vinylchloride	µg/l	0,01			5
METALEN					
Kobalt	µg/l	20	0,7		100

		S	S Diep	Indicatief	I
Nikkel	µg/l	15	2,1		75
Koper	µg/l	15	1,3		75
Zink	µg/l	65	24		800
Molybdeen	µg/l	5	3,6		300
Cadmium	µg/l	0,4	0,06		6
Barium	µg/l	50	200		625
Kwik	µg/l	0,05	0,01		0,3
Lood	µg/l	15	1,7		75
OVERIGE (ORGANISCHE) VERBINDINGEN					
Minerale olie C10 - C40	µg/l	50			600
PAK					
Naftaleen	µg/l	0,01			70

Opdracht

Opdrachtgever	Dumea AM	Rapportnummer	V220301990 versie 1
Contactpersoon	Dhr. J. Stevelink	Datum opdracht	15-03-2022
Adres	Bornsestraat 24	Datum ontvangst	16-03-2022
Postcode en plaats	7597 NE Saasveld	Datum rapportage	24-03-2022
Projectcode	2021-381	Pagina	1 van 2
Project omschrijving	BJZ de Kerkdijk 11 Collendoorn		

Naam	MM1	Datum monsternummer	15-03-2022
Monstersoort	Grond	Datum analyse	23-03-2022
Monsternummer door	Opdrachtgever	Barcode	
Analyse methode	Asbest in bodem m.b.v. microscopie - conform AS 3000, AP04 SG6 en NEN 5898 (Q)		

Q = door RvA geaccrediteerd

Deelmonsters

Nummer	Boornaam	Begin diepte	Eind diepte	Barcode
1	14-14a-1	0	50	AM14401379
2	15-15a-1	0	50	AM14401379
3	5-5a-1	0	50	AM14401379
4	6-6a-1	0	50	AM14401379

Resultaten

Parameter	Concentratie		95% betrouwbaarheidsinterval				Eenheid
			Ondergrens		Bovengrens		
	Gemeten	Gewogen	Gemeten	Gewogen	Gemeten	Gewogen	
Droge stof	91,5						%
Massa monster (veldnat)	15,2						kg
Massa monster (droog)	13,9						kg
Chrysotiel (serpentijn)	33	33	26	26	40	40	mg/kg ds
Amosiet (amfibool)	0,7	6,7	0,2	2,1	2,3	23	mg/kg ds
Crocidoliet (amfibool)	0,5	5,2	0,2	2,4	1,1	11	mg/kg ds
Per mineralogische groep							
Niet hechtgeb. serpentijn	0,1	0,1	0,1	0,1	0,2	0,2	mg/kg ds
Hechtgebonden serpentijn	33	33	26	26	40	40	mg/kg ds
Totaal serpentijn	33	33	26	26	40	40	mg/kg ds
Niet hechtgeb. amfibool	1,2	12	0,4	4,5	3,4	34	mg/kg ds
Hechtgebonden amfibool	n.a.	n.a.	-	-	-	-	mg/kg ds
Totaal amfibool	1,2	12	0,4	4,5	3,4	34	mg/kg ds
Totaal							
Niet hechtgeb. asbest	<2	12	0,6	4,6	3,5	34	mg/kg ds
Hechtgebonden asbest	33	33	26	26	40	40	mg/kg ds
Totaal asbest	34	45	27	31	43	74	mg/kg ds

n.a. = niet aantoonbaar

Gewogen concentratie asbest : totaal asbest serpentijn + 10*totaal asbest amfibool (mg/kg.ds).

Dit monster is droog gezeefd.

Aanvullende analyseresultaten volgen hieronder.

Conclusie en/of opmerkingen:

Het aangeboden monster bevat asbest.

Hoofdanalist laboratorium

Mw. ing. E. Kingma



Dit rapport mag uitsluitend in zijn geheel worden gereproduceerd.

De resultaten hebben uitsluitend betrekking op de monsters, zoals die door u voor analyse ter beschikking zijn gesteld.

Eurofins ACMAA Testing is niet aansprakelijk voor interpretaties en conclusies die gedaan zijn naar aanleiding van de verkregen resultaten.

Nadere informatie over de toegepaste methodes en prestatiekenmerken is beschikbaar en kan op aanvraag worden verkregen.



Opdracht

Opdrachtgever	Dumea AM	Rapportnummer	V220301990 versie 1
Contactpersoon	Dhr. J. Stevelink	Datum opdracht	15-03-2022
Adres	Bornsestraat 24	Datum ontvangst	16-03-2022
Postcode en plaats	7597 NE Saasveld	Datum rapportage	24-03-2022
Projectcode	2021-381	Pagina	2 van 2
Project omschrijving	BJZ de Kerkdijk 11 Collendoorn		

Analyse	Fractie > 20 mm	Fractie 8 - 20 mm	Fractie 4 - 8 mm	Fractie 2 - 4 mm	Fractie 1 - 2 mm	Fractie 0,5 - 1 mm	Fractie < 0,5 mm	Fractie Totaal
Zeven (g)	0	75	66	80	217	3592	9898	13928
Afgezochte deel fractie (%)	100	100	100	100	20	5	**	
Golfplaat								
Asbesth.materiaal (g)		3,6722						3,6722
Hechtgebonden		ja						
Aantal deeltjes		1						1
Percentage chrysotiel (%)		12,5						
Gewicht chrysotiel (mg)		459,0						459,0
Asbestcement								
Asbesth.materiaal (g)				0,0048				0,0048
Hechtgebonden				nee				
Aantal deeltjes				2				2
Percentage chrysotiel (%)				37,5				
Gewicht chrysotiel (mg)				1,8				1,8
Vezelbundels								
Asbesth.materiaal (g)				0,0010	0,0175	0,0040		0,0225
Hechtgebonden				nee	nee	nee		
Aantal deeltjes				4	7	1		12
Percentage amosiet (%)					37,5	70		
Gewicht amosiet (mg)					6,6	2,8		9,4
Percentage crocidoliet (%)				70	37,5			
Gewicht crocidoliet (mg)				0,7	6,6			7,3
totaal per mineralogische groep								
Gehalte NHG serpentijn (mg/kg ds)				0,13				0,13
Gehalte HG serpentijn (mg/kg ds)		32,96						32,96
Gehalte serpentijn (mg/kg ds)		32,96		0,13				33,09
Gehalte NHG amfibool (mg/kg ds)				0,05	0,95	0,20		1,2
Gehalte amfibool (mg/kg ds)				0,05	0,95	0,20		1,2
Totaal								
Aantal deeltjes totaal (stuk)		1		6	7	1		15
Gehalte NHG t.o.v. totaal (mg/kg ds)				0,18	0,95	0,20		1,33
Gehalte HG t.o.v. totaal (mg/kg ds)		32,96						32,96
Gehalte t.o.v. totaal (mg/kg ds)		32,96		0,18	0,95	0,20		34,29

** = Van de zeeffractie <0,5 mm is maximaal 10 gram kwalitatief beoordeeld en deze bevat geen asbestverdachte vezels.

NHG = Niet hechtgebonden.

HG = Hechtgebonden.



Opdracht

Opdrachtgever	Dumea AM	Rapportnummer	V220301991 versie 1
Contactpersoon	Dhr. J. Stevelink	Datum opdracht	15-03-2022
Adres	Bornsestraat 24	Datum ontvangst	16-03-2022
Postcode en plaats	7597 NE Saasveld	Datum rapportage	24-03-2022
Projectcode	2021-381	Pagina	1 van 2
Project omschrijving	BJZ de Kerkdijk 11 Collendoorn		

Naam	MM2	Datum monsternamen	15-03-2022
Monstersoort	Grond	Datum analyse	24-03-2022
Monsternamen door	Opdrachtgever	Barcode	
Analyse methode	Asbest in bodem m.b.v. microscopie - conform AS 3000, AP04 SG6 en NEN 5898 (Q)		

Q = door RvA geaccrediteerd

Deelmonsters

Nummer	Boornaam	Begin diepte	Eind diepte	Barcode
1	11-11a-1	0	50	AM14401380
2	12-12a-1	0	50	AM14401380
3	7-7a-1	5	50	AM14401380
4	8-8a-1	8	50	AM14401380

Resultaten

Parameter	Concentratie		95% betrouwbaarheidsinterval				Eenheid
			Ondergrens		Bovengrens		
	Gemeten	Gewogen	Gemeten	Gewogen	Gemeten	Gewogen	
Droge stof	91,3						%
Massa monster (veldnat)	16,4						kg
Massa monster (droog)	15,0						kg
Chrysotiel (serpentiin)	1,7	1,7	1,4	1,4	3,2	3,2	mg/kg ds
Amosiet (amfibool)	n.a.	n.a.	-	-	-	-	mg/kg ds
Crocidoliet (amfibool)	n.a.	n.a.	-	-	-	-	mg/kg ds
Per mineralogische groep							
Niet hechtgeb. serpentiin	n.a.	n.a.	-	-	1,2	1,2	mg/kg ds
Hechtgebonden serpentiin	1,7	1,7	1,4	1,4	2,0	2,0	mg/kg ds
Totaal serpentiin	1,7	1,7	1,4	1,4	3,2	3,2	mg/kg ds
Niet hechtgeb. amfibool	n.a.	n.a.	-	-	-	-	mg/kg ds
Hechtgebonden amfibool	n.a.	n.a.	-	-	-	-	mg/kg ds
Totaal amfibool	n.a.	n.a.	-	-	-	-	mg/kg ds
Totaal							
Niet hechtgeb. asbest	<2	n.a.	-	-	1,2	1,2	mg/kg ds
Hechtgebonden asbest	<2	1,7	1,4	1,4	2,1	2,0	mg/kg ds
Totaal asbest	<2	1,7	1,4	1,4	3,2	3,2	mg/kg ds

n.a. = niet aantoonbaar

Gewogen concentratie asbest : totaal asbest serpentiin + 10*totaal asbest amfibool (mg/kg.ds).

Dit monster is droog gezeefd.

Aanvullende analyseresultaten volgen hieronder.

Conclusie en/of opmerkingen:

Het aangeboden monster bevat asbest.

Hoofdanalist laboratorium

Mw. ing. E. Kingma



Dit rapport mag uitsluitend in zijn geheel worden gereproduceerd.

De resultaten hebben uitsluitend betrekking op de monsters, zoals die door u voor analyse ter beschikking zijn gesteld.

Eurofins ACMAA Testing is niet aansprakelijk voor interpretaties en conclusies die gedaan zijn naar aanleiding van de verkregen resultaten.

Nadere informatie over de toegepaste methodes en prestatiekenmerken is beschikbaar en kan op aanvraag worden verkregen.



Opdracht

Opdrachtgever	Dumea AM	Rapportnummer	V220301991 versie 1
Contactpersoon	Dhr. J. Stevelink	Datum opdracht	15-03-2022
Adres	Bornsestraat 24	Datum ontvangst	16-03-2022
Postcode en plaats	7597 NE Saasveld	Datum rapportage	24-03-2022
Projectcode	2021-381	Pagina	2 van 2
Project omschrijving	BJZ de Kerkdijk 11 Collendoorn		

Analyse	Fractie > 20 mm	Fractie 8 - 20 mm	Fractie 4 - 8 mm	Fractie 2 - 4 mm	Fractie 1 - 2 mm	Fractie 0,5 - 1 mm	Fractie < 0,5 mm	Fractie Totaal
Zeven (g)	0	30	39	48	119	978	13788	15002
Afgezochte deel fractie (%)	100	100	100	100	20	5	**	
Vlakke plaat								
Asbesth.materiaal (g)		0,2054						0,2054
Hechtgebonden		ja						
Aantal deeltjes		1						1
Percentage chrysotiel (%)		12,5						
Gewicht chrysotiel (mg)		25,7						25,7
totaal per mineralogische groep								
Gehalte HG serpentijn (mg/kg ds)		1,71						1,71
Gehalte serpentijn (mg/kg ds)		1,71						1,71
Totaal								
Aantal deeltjes totaal (stuk)		1						1
Gehalte HG t.o.v. totaal (mg/kg ds)		1,71						1,71
Gehalte t.o.v. totaal (mg/kg ds)		1,71						1,71

** = Van de zee fractie <0,5 mm is maximaal 10 gram kwalitatief beoordeeld en deze bevat geen asbestverdachte vezels.

NHG = Niet hechtgebonden.

HG = Hechtgebonden.



Opdracht

Opdrachtgever	Dumea AM	Rapportnummer	V220301992 versie 1
Contactpersoon	Dhr. J. Stevelink	Datum opdracht	15-03-2022
Adres	Bornsestraat 24	Datum ontvangst	16-03-2022
Postcode en plaats	7597 NE Saasveld	Datum rapportage	24-03-2022
Projectcode	2021-381	Pagina	1 van 2
Project omschrijving	BJZ de Kerkdijk 11 Collendoorn		

Naam	MM3	Datum monsternamen	15-03-2022
Monstersoort	Grond	Datum analyse	24-03-2022
Monsternamen door	Opdrachtgever	Barcode	
Analyse methode	Asbest in bodem m.b.v. microscopie - conform AS 3000, AP04 SG6 en NEN 5898 (Q)		

Q = door RvA geaccrediteerd

Deelmonsters

Nummer	Boornaam	Begin diepte	Eind diepte	Barcode
1	17-17a-1	8	50	AM14401378
2	18-18a-1	8	50	AM14401378
3	19-19a-1	5	50	AM14401378
4	20-20a-1	5	50	AM14401378

Resultaten

Parameter	Concentratie		95% betrouwbaarheidsinterval				Eenheid
			Ondergrens		Bovengrens		
	Gemeten	Gewogen	Gemeten	Gewogen	Gemeten	Gewogen	
Droge stof	88,0						%
Massa monster (veldnat)	16,4						kg
Massa monster (droog)	14,4						kg
Chrysotiel (serpentine)	n.a.	n.a.	-	-	1,2	1,2	mg/kg ds
Amosiet (amfibool)	n.a.	n.a.	-	-	-	-	mg/kg ds
Crocidoliet (amfibool)	n.a.	n.a.	-	-	-	-	mg/kg ds
Per mineralogische groep							
Niet hechtgeb. serpentine	n.a.	n.a.	-	-	1,2	1,2	mg/kg ds
Hechtgebonden serpentine	n.a.	n.a.	-	-	-	-	mg/kg ds
Totaal serpentine	n.a.	n.a.	-	-	1,2	1,2	mg/kg ds
Niet hechtgeb. amfibool	n.a.	n.a.	-	-	-	-	mg/kg ds
Hechtgebonden amfibool	n.a.	n.a.	-	-	-	-	mg/kg ds
Totaal amfibool	n.a.	n.a.	-	-	-	-	mg/kg ds
Totaal							
Niet hechtgeb. asbest	<2	n.a.	-	-	1,2	1,2	mg/kg ds
Hechtgebonden asbest	<2	n.a.	-	-	-	-	mg/kg ds
Totaal asbest	<2	n.a.	-	-	1,2	1,2	mg/kg ds

n.a. = niet aantoonbaar

Gewogen concentratie asbest : totaal asbest serpentine + 10*totaal asbest amfibool (mg/kg.ds).

Dit monster is droog gezeefd.

Aanvullende analyseresultaten volgen hieronder.

Conclusie en/of opmerkingen:

Het aangeboden monster bevat geen asbest.

Hoofdanalist laboratorium

Mw. ing. E. Kingma

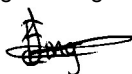

Dit rapport mag uitsluitend in zijn geheel worden gereproduceerd.

De resultaten hebben uitsluitend betrekking op de monsters, zoals die door u voor analyse ter beschikking zijn gesteld.

Eurofins ACMAA Testing is niet aansprakelijk voor interpretaties en conclusies die gedaan zijn naar aanleiding van de verkregen resultaten.

Nadere informatie over de toegepaste methodes en prestatiekenmerken is beschikbaar en kan op aanvraag worden verkregen.



Opdracht

Opdrachtgever	Dumea AM	Rapportnummer	V220301992 versie 1
Contactpersoon	Dhr. J. Stevelink	Datum opdracht	15-03-2022
Adres	Bornsestraat 24	Datum ontvangst	16-03-2022
Postcode en plaats	7597 NE Saasveld	Datum rapportage	24-03-2022
Projectcode	2021-381	Pagina	2 van 2
Project omschrijving	BJZ de Kerkdijk 11 Collendoorn		

Analyse	Fractie > 20 mm	Fractie 8 - 20 mm	Fractie 4 - 8 mm	Fractie 2 - 4 mm	Fractie 1 - 2 mm	Fractie 0,5 - 1 mm	Fractie < 0,5 mm	Fractie Totaal
Zeven (g)	0	34	73	101	255	1040	12886	14389
Afgezochte deel fractie (%)	100	100	100	100	20	5		

NHG = Niet hechtgebonden.

HG = Hechtgebonden.



Opdracht

Opdrachtgever	Dumea AM	Rapportnummer	V220301987 versie 1
Contactpersoon	Dhr. J. Stevelink	Datum opdracht	15-03-2022
Adres	Bornsestraat 24	Datum ontvangst	16-03-2022
Postcode en plaats	7597 NE Saasveld	Datum rapportage	24-03-2022
Projectcode	2021-381	Pagina	1 van 2
Project omschrijving	BJZ de Kerkdijk 11 Collendoorn		

Naam	DZ1	Datum monsternamen	15-03-2022
Monstersoort	Grond	Datum analyse	24-03-2022
Monsternamen door	Opdrachtgever	Barcode	
Analyse methode	Asbest in bodem m.b.v. microscopie - conform AS 3000, AP04 SG6 en NEN 5898 (Q)		

Q = door RvA geaccrediteerd

Deelmonsters

Nummer	Boornaam	Begin diepte	Eind diepte	Barcode
1	25-25a-1	0	10	AM14401381
2	26-26a-1	0	10	AM14401381

Resultaten

Parameter	Concentratie		95% betrouwbaarheidsinterval				Eenheid
	Gemeten	Gewogen	Ondergrens		Bovengrens		
Gemeten			Gewogen	Gemeten	Gewogen	Gemeten	Gewogen
Droge stof	85,6						%
Massa monster (veldnat)	12,8						kg
Massa monster (droog)	10,9						kg
Chrysotiel (serpentine)	10	10	8,1	8,1	14	14	mg/kg ds
Amosiet (amfibool)	n.a.	n.a.	-	-	-	-	mg/kg ds
Crocidoliet (amfibool)	0,5	4,7	0,3	3,1	0,6	6,3	mg/kg ds
Per mineralogische groep							
Niet hechtgeb. serpentine	10	10	8,1	8,1	14	14	mg/kg ds
Hechtgebonden serpentine	n.a.	n.a.	-	-	-	-	mg/kg ds
Totaal serpentine	10	10	8,1	8,1	14	14	mg/kg ds
Niet hechtgeb. amfibool	0,5	4,7	0,3	3,1	0,6	6,3	mg/kg ds
Hechtgebonden amfibool	n.a.	n.a.	-	-	-	-	mg/kg ds
Totaal amfibool	0,5	4,7	0,3	3,1	0,6	6,3	mg/kg ds
Totaal							
Niet hechtgeb. asbest	11	15	8,4	11	14	20	mg/kg ds
Hechtgebonden asbest	<2	n.a.	-	-	-	-	mg/kg ds
Totaal asbest	11	15	8,4	11	14	20	mg/kg ds

n.a. = niet aantoonbaar

Gewogen concentratie asbest : totaal asbest serpentine + 10*totaal asbest amfibool (mg/kg.ds).

Dit monster is droog gezeefd.

Aanvullende analyseresultaten volgen hieronder.

Conclusie en/of opmerkingen:

Het aangeboden monster bevat asbest.

Hoofdanalist laboratorium

Mw. ing. E. Kingma



Dit rapport mag uitsluitend in zijn geheel worden gereproduceerd.

De resultaten hebben uitsluitend betrekking op de monsters, zoals die door u voor analyse ter beschikking zijn gesteld.

Eurofins ACMAA Testing is niet aansprakelijk voor interpretaties en conclusies die gedaan zijn naar aanleiding van de verkregen resultaten.

Nadere informatie over de toegepaste methodes en prestatiekenmerken is beschikbaar en kan op aanvraag worden verkregen.



Opdracht

Opdrachtgever	Dumea AM	Rapportnummer	V220301987 versie 1
Contactpersoon	Dhr. J. Stevelink	Datum opdracht	15-03-2022
Adres	Bornsestraat 24	Datum ontvangst	16-03-2022
Postcode en plaats	7597 NE Saasveld	Datum rapportage	24-03-2022
Projectcode	2021-381	Pagina	2 van 2
Project omschrijving	BJZ de Kerkdijk 11 Collendoorn		

Analyse	Fractie > 20 mm	Fractie 8 - 20 mm	Fractie 4 - 8 mm	Fractie 2 - 4 mm	Fractie 1 - 2 mm	Fractie 0,5 - 1 mm	Fractie < 0,5 mm	Fractie Totaal
Zeven (g)	0	29	40	110	440	2205	8097	10921
Afgezochte deel fractie (%)	100	100	100	100	20	5	**	
Asbestcement								
Asbesth.materiaal (g)		0,7258		0,0254				0,7512
Hechtgebonden		nee		nee				
Aantal deeltjes		1		2				3
Percentage chrysotiel (%)		12,5		17,5				
Gewicht chrysotiel (mg)		90,7		4,4				95,1
Asbestcement								
Asbesth.materiaal (g)			0,0686					0,0686
Hechtgebonden			nee					
Aantal deeltjes			1					1
Percentage chrysotiel (%)			12,5					
Gewicht chrysotiel (mg)			8,6					8,6
Percentage crocidoliet (%)			7,5					
Gewicht crocidoliet (mg)			5,1					5,1
Vezelbundels								
Asbesth.materiaal (g)				0,0092				0,0092
Hechtgebonden				nee				
Aantal deeltjes				2				2
Percentage chrysotiel (%)				70				
Gewicht chrysotiel (mg)				6,4				6,4
totaal per mineralogische groep								
Gehalte NHG serpentijn (mg/kg ds)		8,31	0,79	0,99				10,09
Gehalte serpentijn (mg/kg ds)		8,31	0,79	0,99				10,09
Gehalte NHG amfibool (mg/kg ds)			0,47					0,47
Gehalte amfibool (mg/kg ds)			0,47					0,47
Totaal								
Aantal deeltjes totaal (stuk)		1	1	4				6
Gehalte NHG t.o.v. totaal (mg/kg ds)		8,31	1,25	0,99				10,55
Gehalte t.o.v. totaal (mg/kg ds)		8,31	1,25	0,99				10,55

** = Van de zeeffractie <0,5 mm is maximaal 10 gram kwalitatief beoordeeld en deze bevat geen asbestverdachte vezels.

NHG = Niet hechtgebonden.

HG = Hechtgebonden.



Opdracht

Opdrachtgever	Dumea AM	Rapportnummer	V220301988 versie 1
Contactpersoon	Dhr. J. Stevelink	Datum opdracht	15-03-2022
Adres	Bornsestraat 24	Datum ontvangst	16-03-2022
Postcode en plaats	7597 NE Saasveld	Datum rapportage	24-03-2022
Projectcode	2021-381	Pagina	1 van 2
Project omschrijving	BJZ de Kerkdijk 11 Collendoorn		

Naam	DZ2	Datum monsternamen	15-03-2022
Monstersoort	Grond	Datum analyse	24-03-2022
Monsternamen door	Opdrachtgever	Barcode	
Analyse methode	Asbest in bodem m.b.v. microscopie - conform AS 3000, AP04 SG6 en NEN 5898 (Q)		

Q = door RvA geaccrediteerd

Deelmonsters

Nummer	Boornaam	Begin diepte	Eind diepte	Barcode
1	27-27a-1	0	10	AM14401382
2	28-28a-1	0	10	AM14401382

Resultaten

Parameter	Concentratie		95% betrouwbaarheidsinterval				Eenheid
	Gemeten	Gewogen	Ondergrens		Bovengrens		
Gemeten			Gewogen	Gemeten	Gewogen	Gemeten	Gewogen
Droge stof	86,1						%
Massa monster (veldnat)	15,0						kg
Massa monster (droog)	12,9						kg
Chrysotiel (serpentijn)	21	21	17	17	26	26	mg/kg ds
Amosiet (amfibool)	n.a.	n.a.	-	-	-	-	mg/kg ds
Crocidoliet (amfibool)	27	270	19	190	40	400	mg/kg ds
Per mineralogische groep							
Niet hechtgeb. serpentijn	n.a.	n.a.	-	-	-	-	mg/kg ds
Hechtgebonden serpentijn	21	21	17	17	26	26	mg/kg ds
Totaal serpentijn	21	21	17	17	26	26	mg/kg ds
Niet hechtgeb. amfibool	27	270	19	190	40	400	mg/kg ds
Hechtgebonden amfibool	n.a.	n.a.	-	-	-	-	mg/kg ds
Totaal amfibool	27	270	19	190	40	400	mg/kg ds
Totaal							
Niet hechtgeb. asbest	27	270	19	190	40	400	mg/kg ds
Hechtgebonden asbest	21	21	17	17	26	26	mg/kg ds
Totaal asbest	49	290	36	210	66	430	mg/kg ds

n.a. = niet aantoonbaar

Gewogen concentratie asbest : totaal asbest serpentijn + 10*totaal asbest amfibool (mg/kg.ds).

Dit monster is droog gezeefd.

Aanvullende analyseresultaten volgen hieronder.

Conclusie en/of opmerkingen:

Het aangeboden monster bevat asbest.

Hoofdanalist laboratorium

Mw. ing. E. Kingma



Dit rapport mag uitsluitend in zijn geheel worden gereproduceerd.

De resultaten hebben uitsluitend betrekking op de monsters, zoals die door u voor analyse ter beschikking zijn gesteld.

Eurofins ACMAA Testing is niet aansprakelijk voor interpretaties en conclusies die gedaan zijn naar aanleiding van de verkregen resultaten.

Nadere informatie over de toegepaste methodes en prestatiekenmerken is beschikbaar en kan op aanvraag worden verkregen.



Opdracht

Opdrachtgever	Dumea AM	Rapportnummer	V220301988 versie 1
Contactpersoon	Dhr. J. Stevelink	Datum opdracht	15-03-2022
Adres	Bornsestraat 24	Datum ontvangst	16-03-2022
Postcode en plaats	7597 NE Saasveld	Datum rapportage	24-03-2022
Projectcode	2021-381	Pagina	2 van 2
Project omschrijving	BJZ de Kerkdijk 11 Collendoorn		

Analyse	Fractie > 20 mm	Fractie 8 - 20 mm	Fractie 4 - 8 mm	Fractie 2 - 4 mm	Fractie 1 - 2 mm	Fractie 0,5 - 1 mm	Fractie < 0,5 mm	Fractie Totaal
Zeven (g)	0	37	65	79	244	2457	10062	12944
Afgezochte deel fractie (%)	100	100	100	100	20	5	**	
Golfplaat								
Asbesth.materiaal (g)		1,9285	0,2782	0,0111				2,2178
Hechtgebonden		ja	ja	ja				
Aantal deeltjes		1	2	2				5
Percentage chrysotiel (%)		12,5	12,5	12,5				
Gewicht chrysotiel (mg)		241,1	34,8	1,4				277,3
Vezelbundels								
Asbesth.materiaal (g)				0,0555	0,3325	0,0040		0,3920
Hechtgebonden				nee	nee	nee		
Aantal deeltjes				18	33	1		52
Percentage crocidoliet (%)				90	90	90		
Gewicht crocidoliet (mg)				50,0	299,3	3,6		352,9
totaal per mineralogische groep								
Gehalte HG serpentijn (mg/kg ds)		18,63	2,69	0,11				21,43
Gehalte serpentijn (mg/kg ds)		18,63	2,69	0,11				21,43
Gehalte NHG amfibool (mg/kg ds)				3,86	23,12	0,28		27,26
Gehalte amfibool (mg/kg ds)				3,86	23,12	0,28		27,26
Totaal								
Aantal deeltjes totaal (stuk)		1	2	20	33	1		57
Gehalte NHG t.o.v. totaal (mg/kg ds)				3,86	23,12	0,28		27,26
Gehalte HG t.o.v. totaal (mg/kg ds)		18,63	2,69	0,11				21,43
Gehalte t.o.v. totaal (mg/kg ds)		18,63	2,69	3,97	23,12	0,28		48,69

** = Van de zeeffractie <0,5 mm is maximaal 10 gram kwalitatief beoordeeld en deze bevat geen asbestverdachte vezels.

NHG = Niet hechtgebonden.

HG = Hechtgebonden.



AS 3000

TESTEN
RVA L 376

Opdracht

Opdrachtgever	Dumea AM	Rapportnummer	V220301989 versie 1
Contactpersoon	Dhr. J. Stevelink	Datum opdracht	15-03-2022
Adres	Bornsestraat 24	Datum ontvangst	16-03-2022
Postcode en plaats	7597 NE Saasveld	Datum rapportage	24-03-2022
Projectcode	2021-381	Pagina	1 van 2
Project omschrijving	BJZ de Kerkdijk 11 Collendoorn		

Naam	DZ3	Datum monsternamen	15-03-2022
Monstersoort	Grond	Datum analyse	24-03-2022
Monsternamen door	Opdrachtgever	Barcode	
Analyse methode	Asbest in bodem m.b.v. microscopie - conform AS 3000, AP04 SG6 en NEN 5898 (Q)		

Q = door RvA geaccrediteerd

Deelmonsters

Nummer	Boornaam	Begin diepte	Eind diepte	Barcode
1	29-29a-1	0	10	AM14401383
2	30-30a-1	0	10	AM14401383

Resultaten

Parameter	Concentratie		95% betrouwbaarheidsinterval				Eenheid
	Gemeten	Gewogen	Ondergrens		Bovengrens		
			Gemeten	Gewogen	Gemeten	Gewogen	
Droge stof	87,7						%
Massa monster (veldnat)	13,1						kg
Massa monster (droog)	11,5						kg
Chrysotiel (serpentijn)	4,1	4,1	3,3	3,3	6,4	6,4	mg/kg ds
Amosiet (amfibool)	0,8	8,0	0,5	4,6	1,1	12	mg/kg ds
Crocidoliet (amfibool)	n.a.	n.a.	-	-	-	-	mg/kg ds
Per mineralogische groep							
Niet hechtgeb. serpentijn	4,1	4,1	3,3	3,3	6,4	6,4	mg/kg ds
Hechtgebonden serpentijn	n.a.	n.a.	-	-	-	-	mg/kg ds
Totaal serpentijn	4,1	4,1	3,3	3,3	6,4	6,4	mg/kg ds
Niet hechtgeb. amfibool	0,8	8,0	0,5	4,6	1,1	12	mg/kg ds
Hechtgebonden amfibool	n.a.	n.a.	-	-	-	-	mg/kg ds
Totaal amfibool	0,8	8,0	0,5	4,6	1,1	12	mg/kg ds
Totaal							
Niet hechtgeb. asbest	4,9	12	3,7	7,9	7,6	18	mg/kg ds
Hechtgebonden asbest	<2	n.a.	-	-	-	-	mg/kg ds
Totaal asbest	4,9	12	3,7	7,9	7,6	18	mg/kg ds

n.a. = niet aantoonbaar

Gewogen concentratie asbest : totaal asbest serpentijn + 10*totaal asbest amfibool (mg/kg.ds).

Dit monster is droog gezeefd.

Aanvullende analyseresultaten volgen hieronder.

Conclusie en/of opmerkingen:

Het aangeboden monster bevat asbest.

Hoofdanalist laboratorium

Mw. ing. E. Kingma



Dit rapport mag uitsluitend in zijn geheel worden gereproduceerd.

De resultaten hebben uitsluitend betrekking op de monsters, zoals die door u voor analyse ter beschikking zijn gesteld.

Eurofins ACMAA Testing is niet aansprakelijk voor interpretaties en conclusies die gedaan zijn naar aanleiding van de verkregen resultaten.

Nadere informatie over de toegepaste methodes en prestatiekenmerken is beschikbaar en kan op aanvraag worden verkregen.



Opdracht

Opdrachtgever	Dumea AM	Rapportnummer	V220301989 versie 1
Contactpersoon	Dhr. J. Stevelink	Datum opdracht	15-03-2022
Adres	Bornsestraat 24	Datum ontvangst	16-03-2022
Postcode en plaats	7597 NE Saasveld	Datum rapportage	24-03-2022
Projectcode	2021-381	Pagina	2 van 2
Project omschrijving	BJZ de Kerkdijk 11 Collendoorn		

Analyse	Fractie > 20 mm	Fractie 8 - 20 mm	Fractie 4 - 8 mm	Fractie 2 - 4 mm	Fractie 1 - 2 mm	Fractie 0,5 - 1 mm	Fractie < 0,5 mm	Fractie Totaal
Zeven (g)	0	90	96	163	339	2273	8524	11485
Afgezochte deel fractie (%)	100	100	100	100	20	5	**	
Golfplaat								
Asbesth.materiaal (g)		0,2641						0,2641
Hechtgebonden		nee						
Aantal deeltjes		1						1
Percentage chrysotiel (%)		12,5						
Gewicht chrysotiel (mg)		33,0						33,0
Percentage amosiet (%)		3,5						
Gewicht amosiet (mg)		9,2						9,2
Vlakke plaat								
Asbesth.materiaal (g)			0,1106					0,1106
Hechtgebonden			nee					
Aantal deeltjes			1					1
Percentage chrysotiel (%)			12,5					
Gewicht chrysotiel (mg)			13,8					13,8
totaal per mineralogische groep								
Gehalte NHG serpentijn (mg/kg ds)		2,87	1,20					4,07
Gehalte serpentijn (mg/kg ds)		2,87	1,20					4,07
Gehalte NHG amfibool (mg/kg ds)		0,80						0,8
Gehalte amfibool (mg/kg ds)		0,80						0,8
Totaal								
Aantal deeltjes totaal (stuk)		1	1					2
Gehalte NHG t.o.v. totaal (mg/kg ds)		3,67	1,20					4,87
Gehalte t.o.v. totaal (mg/kg ds)		3,67	1,20					4,87

** = Van de zeeffractie <0,5 mm is maximaal 10 gram kwalitatief beoordeeld en deze bevat geen asbestverdachte vezels.

NHG = Niet hechtgebonden.

HG = Hechtgebonden.



BIJLAGE VI

Foto's



27



29



26



28





11



14



10



13



17



19



15



18



21



20









