

Verkennend bodem- en asbestonderzoek

Westeindigerdijk 2-4-4B te Loosdrecht



ISO 9001



BRL SIKB 2000



MM21057

Montferland Milieu B.V.

16-4-2021

TITELBLAD

Projectnaam	Westeindigerdijk 2-4-4B te Loozen
Projectnummer	MM21057

Straat	Westeindigerdijk 2-4-4B
Postcode en plaats	7778 HG Loozen

Aanleiding	Transactie
------------	------------

Versienummer	1
Status	Definitief
Datum	16-04-2021

Plaats	Stokkum
Opsteller	Montferland Milieu B.V.



INHOUDSOPGAVE

1.	INLEIDING	3
1.1	Achtergrond	3
1.2	Kwaliteit	3
1.3	Betrouwbaarheid	3
1.4	Onafhankelijkheid	3
1.5	Leeswijzer	3
2.	VOORONDERZOEK	4
2.1	Geraadpleegde bronnen	4
2.2	Huidige situatie	4
2.3	Historie	5
2.4	Asbest	6
2.5	PFAS	6
2.5	Voorgaande onderzoeken	6
2.6	Geohydrologie	6
2.7	Locatie inspectie	7
2.8	Conclusie vooronderzoek	7
3.	HYPOTHESE EN ONDERZOEKSOPZET	8
3.1	Verkennend bodemonderzoek	8
3.2	Onderzoeksopzet	8
3.3	Verkennend asbestonderzoek	8
3.4	Onderzoeksopzet	8
4.	RESULTATEN	9
4.1	Uitvoering veldwerk	9
4.2	Samenstelling (meng)monsters en chemische analyses	10
4.3	Interpretatie analyseresultaten verkennend bodemonderzoek	11
4.4	Interpretatie analyseresultaten verkennend asbestonderzoek	11
5.	CONCLUSIE	12
5.1	Algemeen	12
5.2	Conclusie en aanbevelingen	12

BIJLAGEN

BIJLAGE 1	Topografische kaart
BIJLAGE 2	Kadastrale kaart met gegevens
BIJLAGE 3	Situatietekening met monsternamenpunten
BIJLAGE 4	Boorbeschrijvingen
BIJLAGE 5	Analysecertificaten grond
BIJLAGE 6	Analysecertificaten asbest
BIJLAGE 7	Analysecertificaten grondwater
BIJLAGE 8	Toetsingstabellen
BIJLAGE 9	Projectfoto's
BIJLAGE 10	Informatie vooronderzoek
BIJLAGE 11	Onafhankelijkheidsverklaring
BIJLAGE 12	Toegepaste normen
BIJLAGE 13	Toelichting toetsingkader



1. INLEIDING

1.1 Achtergrond

In opdracht van de initiatiefnemer heeft Montferland Milieu B.V. een verkennend bodem- en asbestonderzoek verricht aan de Westeindigerdijk 2-4-4B te Loozen (gemeente Hardenberg).

Het bodem- en asbestonderzoek is uitgevoerd in het kader van een voorgenomen transactie. Het onderzoek heeft tot doel vaststellen of er een grond- of grondwaterverontreiniging aanwezig is, welke mogelijk een belemmering kan vormen.

1.2 Kwaliteit

De veldwerkzaamheden zijn uitgevoerd door Montferland Milieu B.V. conform de beoordelingsrichtlijn BRL-SIKB 2000. Montferland Milieu B.V. is gecertificeerd en erkend voor het uitvoeren van milieuhygiënisch bodemonderzoek conform deze beoordelingsrichtlijn. Het toepassingsgebied van dit certificaat betreft de BRL-SIKB protocollen 2001 (plaatsen handboringen en peilbuizen, nemen grondmonsters), 2002 (nemen van grondwatermonsters) en 2018 (maaiveldinspectie en monsterneming asbest in bodem). De grond- en grondwatermonsters zijn (voor)behandeld door middel van de AS3000-methode in het door de Raad voor Accreditatie erkende laboratorium Eurofins Analytico B.V. te Barneveld.

Montferland Milieu B.V. werkt volgens een kwaliteitssysteem, zoals beschreven in het kwaliteitshandboek. Ons kwaliteitssysteem is gecertificeerd volgens de kwaliteitsborgingsnormen van de NEN-EN-ISO 9001:2000.

1.3 Betrouwbaarheid

Het bodemonderzoek is uitgevoerd conform de Nederlandse Norm NEN5740 (*NEN5740:2009+A1:2016 nl 'Bodem - Landbodem - Strategie voor het uitvoeren van verkennend bodemonderzoek - Onderzoek naar de milieuhygiënische kwaliteit van bodem en grond'*). Het asbestonderzoek is uitgevoerd conform de Nederlandse Norm NEN5707 (*NEN5707+C1:2016 nl 'Bodem – Inspectie en monsterneming van asbest in bodem en partijen grond'*). Het vooronderzoek, dat parallel loopt aan deze normen, is uitgevoerd conform de Nederlandse Norm NEN5725 (*NEN 5725:2017 nl 'Bodem - Landbodem - Strategie voor het uitvoeren van vooronderzoek bij verkennend en nader onderzoek'*). Ondanks de zorgvuldigheid waarmee het onderzoek is uitgevoerd, is het altijd mogelijk dat eventueel lokaal voorkomende verontreinigingen niet zijn ontdekt.

1.4 Onafhankelijkheid

Tussen Montferland Milieu B.V. en de opdrachtgever is geen sprake van een relatie, die de onafhankelijkheid en de integriteit zouden beïnvloeden en/of haar werkzaamheden zou kunnen belemmeren. De onafhankelijkheidsverklaring van het uitgevoerde veldwerk is opgenomen in bijlage 11. De veldwerkzaamheden zijn uitgevoerd door erkende medewerker van Montferland Milieu B.V.

1.5 Leeswijzer

In hoofdstuk 2 is de voorinformatie beschreven. Aan de hand van deze gegevens is in hoofdstuk 3 de hypothese gedefinieerd en is de onderzoeksopzet vastgesteld. Hoofdstuk 4 behandelt de resultaten van het onderzoek. Ten slotte zijn in hoofdstuk 5 de conclusies en aanbevelingen gedefinieerd.

2. VOORONDERZOEK

2.1 Geraadpleegde bronnen

Voor aanvang van het bodemonderzoek zijn de (historische) gegevens, die relevant zijn voor het onderzoek, verzameld. In bijlage 10 is de informatie van het vooronderzoek opgenomen.

Bij het vooronderzoek zijn de volgende bronnen geraadpleegd:

- informatie van de opdrachtgever
- informatie uit het provinciaal informatiesysteem
- informatie van de website topotijdreis.nl
- informatie van de website bodemloket.nl
- informatie van de website DINOloket.nl
- informatie van de website ruimtelijkeplannen.nl
- locatie inspectie

2.2 Huidige situatie

De onderzoekslocatie is gelegen aan de Westeindigerdijk 2-4-4B te Loozen (gemeente Hardenberg). De locatie is kadastraal bekend als gemeente GBG00, sectie M, nummer 2918, 2919 en 2920. De onbebouwde onderzoekslocatie heeft een oppervlakte van circa 6.835 m² (totaal 8.785 m²). In bijlage 1 is de topografische kaart weergegeven. Bijlage 2 bevat de kadastrale kaart met kadastrale gegevens en in bijlage 3 is de situatietekening met monsternamepunten weergegeven.

De onderzoekslocatie is gelegen in het buitengebied van Loozen. De onderzoekslocatie bestaat in de huidige situatie uit een agrarisch perceel, er bevindt zich een loods op het perceel. De initiatiefnemer is voornemens de locatie aan te kopen.

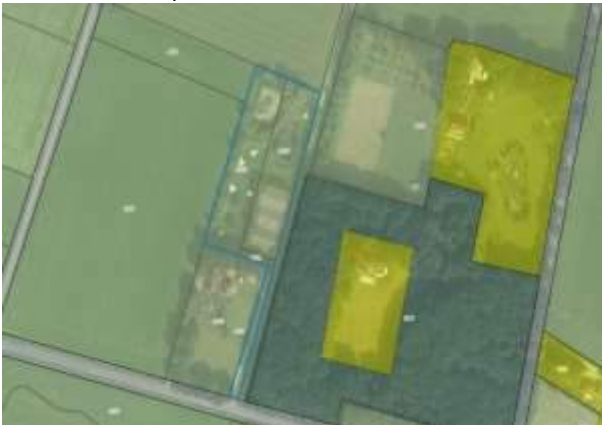

Figuur 1: Weergave ruimtelijkeplannen.nl



Figuur 2: Weergave onderzoekslocatie

2.3 Historie

Informatie uit het Provinciaal informatiesysteem

Er zijn geen relevante gegevens van de historie van het terrein bekend welke van invloed zouden kunnen zijn op de onderzoeksstrategie. Op de locatie hebben zich in het verleden, voor zover bekend, geen calamiteiten voorgedaan.

Informatie van de website toptijdreis.nl

Uit historisch kaartmateriaal is gebleken dat rond 1930 de omgeving bebouwd is geraakt. Tussen 2000 en 2005 is er ook bebouwing op de onderzoekslocatie weergegeven. De historische kaart uit 1930 is enigszins verschoven en geeft geen goed beeld van de locatie.



Figuur 3: Historische kaart (1930)



Figuur 4: Historische kaart (1970)



Figuur 5: Historische kaart (2005)



Figuur 6: Historische kaart (2019)

Informatie van de website bodemloket.nl

Uit informatie van het bodemloket blijkt dat er geen historische activiteiten bekend zijn die van invloed kunnen zijn op de onderzoeksstrategie.



Figuur 7: Weergave bodemloket.nl

2.4 Asbest

Volgens de asbestdakenkaart van de Provincie Overijssel is de locatie verdacht (rood) op het voorkomen van asbesthoudende dakplaten.



Figuur 8: Weergave asbestdakenkaart

2.5 PFAS

Er zijn geen specifieke aanwijzingen voor de aanwezigheid van PFAS ter plaatse van de onderzoekslocatie. Atmosferische depositie kan de enige (beperkte) bron van PFAS-verontreiniging op het de locatie zijn. Van atmosferische depositie is bekend dat dit beperkt tot verhoogde PFAS-gehalten voornamelijk in de bovengrond.

2.5 Voorgaande onderzoeken

Op en in de nabije omgeving van de onderzoekslocatie hebben voorzover bekend geen voorgaande bodemonderzoeken plaatsgevonden. In de directe omgeving van de projectlocatie zijn geen relevante bodemverontreiniging aanwezig die eventueel invloed hebben op de onderzoeksstrategie.

2.6 Geohydrologie

Op basis van de geologische overzichtskaarten en grondwaterkaart van Nederland kan het volgende beeld van de bodemopbouw worden geschetst.

Het maaiveld bevindt zich volgens het Actueel Hoogtebestand Nederland op een hoogte van circa 9,7 m +NAP. De gemiddelde stand van het freatisch grondwater bedraagt ± 9 m +NAP, waardoor het grondwater zich op $\pm 0,7$ m -mv zou bevinden. Uit de grondwaterkaarten van TNO blijkt dat de regionale grondwaterstromingsrichting noordwestelijk is gericht. Het grondwater is voor zover bekend niet onderhevig aan invloeden van buitenaf.

2.7 Locatie inspectie

Bebouwing:

De loods heeft een asbestgolfplaten dak. De platen zijn voor zover waarneembaar niet beschadigd. Het regenwater wordt opgevangen door dakgoten. Hierdoor is de besmetting van het maaiveld zeer klein.

Verhardingslaag:

Bij de visuele inspectie van het materiaal en het maaiveld zijn geen asbestverdachte materialen waargenomen. Ten einde een uitspraak te kunnen doen over de concentratie aan asbest zal er tevens een asbestonderzoek uitgevoerd worden conform de NEN 5707 (bodem) en/of NEN 5897 (granulaten).



Figuur 9: Overzichtsfoto puinverharding



Figuur 10: Overzichtsfoto puinverharding

2.8 Conclusie vooronderzoek

De onderzoekslocatie is op basis van het vooronderzoek onverdacht op het voorkomen van bodemverontreinigingen. De onderzoekslocatie is eveneens onverdacht op het voorkomen van PFAS in de bodem. De onderzoekslocatie is verdacht op het voorkomen van asbest in de bodem (puinverharding).



3. HYPOTHESE EN ONDERZOEKSOPZET

3.1 Verkennd bodemonderzoek

De in paragraaf 2.5 beschreven onderzoeken en de overige geraadpleegde informatie geven op voorhand geen aanleiding het onderhavige perceel als verdacht te onderzoeken. Daarnaast zijn er geen verdachte deellocaties naar voren gekomen. De gehele onderzoekslocatie kan op basis van het vooronderzoek als niet-verdacht worden beschouwd en hiervoor wordt de 'Onderzoeksstrategie voor een onverdachte locatie (ONV)' uit NEN 5740 gebruikt. Deze hypothese gaat ervan uit dat op een locatie geen of slechts licht verhoogde gehalten worden gemeten.

3.2 Onderzoeksopzet

In de onderstaande tabel is de onderzoeksopzet weergegeven.

Aantal boringen (excl. peilbuizen)	Aantal peilbuizen	Analyses grond	Analyses water
12 tot ± 0,5 m -mv 3 tot ± 2,0 m -mv	1	2 * AS3000-pakket bovengrond 2 * AS3000-pakket ondergrond	1 * AS3000-pakket grondwater

AS3000-pakket grond:

- Lutum en organische stof
- Zware metalen (Ba, Cd, Co, Cu, Hg, Pb, Mo, Ni, Zn)
- PCB's
- Polycyclische Aromatische Koolwaterstoffen
- Minerale olie (C10-40)

AS3000-pakket grondwater:

- Zware metalen (Ba, Cd, Co, Cu, Hg, Pb, Mo, Ni, Zn)
- Vluchtige aromaten (benzeen, toluen, ethylbenzeen, xylenen, styreen, naftaleen)
- Vluchtige gehalogeneerde koolwaterstoffen (vinylchloride, chloorethenen, chloormethaan, chloroform, chloorethanen, chloorpropanen en bromoform)
- Minerale olie (C10-40)

3.3 Verkennd asbestonderzoek

Ter plaatse van de verhardingslaag kan op basis van het vooronderzoek als heterogeen verdacht worden beschouwd en hiervoor wordt de 'Onderzoeksstrategie voor een verdachte locatie met diffuse bodembelasting, heterogeen verdeeld' gehanteerd met een oppervlakte van ca. 950 m².

Voorafgaand aan de werkzaamheden zal een visuele inspectie van het maaiveld worden uitgevoerd. Het maaiveld wordt hierbij steekproefsgewijs geïnspecteerd. De locatie wordt opgedeeld in inspectiestroken van 1,5 m en deze worden geïnspecteerd.

3.4 Onderzoeksopzet

In de onderstaande tabel is de onderzoeksopzet weergegeven.

Aantal gaten in de verdachte laag (l*b*d)	Aantal gaten tot onderzijde verdachte laag	Analyses
5 (0,3 m * 0,3 m * 0,5 m -mv)	1	1 * Asbest in grond (NEN 5707)

Asbest in grond (NEN 5707):

- Droge stof
- Fijne fractie asbest



4. RESULTATEN

4.1 Uitvoering veldwerk

De veldwerkzaamheden zijn uitgevoerd op 14-04-2021. In de onderstaande tabel zijn de resultaten van de visuele inspectie van de toplaag opgenomen.

Inspectiepunten	Resultaat
Weersomstandigheden	Droog, zonnig
Type grond	Split-, puinverharding
Conditie maaiveld	Vast
Inspectie-efficiëntie	60% - 80%
Beperkingen van de inspectie	Ja, split, asfalt, gras
Asbestverdacht materiaal op het maaiveld aangetroffen?	Nee

Tijdens het opstellen van het boorplan is rekening gehouden met de doelstellingen en de richtlijnen, welke geformuleerd zijn in de inleiding. Daarnaast is rekening gehouden met de onderzoeksprotocollen en de ligging van kabels en leidingen.

Van het opgeboorde materiaal is een boorbeschrijving conform de NEN 5104 gemaakt en zijn er grondmonsters genomen over trajecten van ten hoogste 0,5 m, waarbij bodemlagen met verontreinigingskenmerken of een afwijkende textuur separaat bemonsterd zijn. Hierbij is gebruik gemaakt van de olie/watertest (O/W-test) en is gelet op afwijkende kleur of geur van de bodem.

Per proefgat wordt het uitkomende materiaal uitgespreid in lagen van circa 2 cm dik en visueel geïnspecteerd op de aanwezigheid van asbestverdachte materialen. Vervolgens wordt al het uitkomende materiaal gezeefd (zeeffractie 20 mm) en worden de mengmonsters samengesteld. In de vaste bodem is geen asbestverdacht materiaal aangetroffen. De complete omschrijvingen van de boorprofielen staan vermeld in bijlage 4.

onderstaande tabel zijn de zintuiglijk waargenomen bijzonderheden weergegeven:

Boring	Diepte boring (m -mv)	Traject (m -mv)	Waargenomen bijzonderheden
A01	1,00	0,00 - 0,10	Volledig split
A01	1,00	0,10 - 0,50	Matig puinhoudend
A02	1,00	0,00 - 0,10	Volledig split
A02	1,00	0,10 - 0,50	Matig puinhoudend
A03	1,00	0,00 - 0,10	Volledig split
A03	1,00	0,10 - 0,50	Matig puinhoudend
A04	1,00	0,00 - 0,10	Volledig split
A04	1,00	0,10 - 0,50	Matig puinhoudend, brokken asfalt
A05	1,00	0,00 - 0,10	Volledig split
A05	1,00	0,10 - 0,50	Matig puinhoudend

Voor de geplaatste peilbuis geldt dat het onderste gedeelte van de peilbuis (het peilfilter) is geperforeerd. Boven het filter is een laag zwelklei aangebracht, zodat er géén verontreinigingen van bovenaf in de peilbuis kunnen migreren. De filterstelling is bepaald op basis van de grondwaterstand en/of storende laag, zoals deze tijdens de veldwerkzaamheden is ingeschat.

Het grondwater is direct na plaatsing van de peilbuis bemonsterd. Dit in verband met het spoedeisende karakter van het bodemonderzoek. Normaliter dient ten minste één week wachttijd tussen het plaatsen van een peilbuis en het bemonsteren van het grondwater in acht te worden genomen. De grondwatermonsternamen vallen dan ook niet onder het betreffende procescertificaat. Bij een verkorte rusttijd bestaat onder andere een kans op het aantreffen van verhoogde concentraties metalen in het grondwater (= plaatsingseffect).

In de onderstaande tabel staan de meetresultaten van het grondwater weergegeven:

Peilbuis	Filterstelling (m -mv)	Grondwaterstand (m -mv)	Zuurgraad (pH)	Geleidbaarheid EGV ($\mu\text{S}/\text{cm}$)	Troebelheid (NTU)
P06	1,70 - 2,70	1,09	6,80	460	1



4.2 Samenstelling (meng)monsters en chemische analyses

Op basis van de zintuiglijke waarnemingen zijn (meng)monsters samengesteld van de grond. De resultaten uit het vooronderzoek en de zintuiglijke waarnemingen geven geen aanleiding het standaard NEN-analysepakket voor grond en grondwater uit te breiden. In onderstaande tabel staan de mengmonsters weergegeven.

Verkend bodemonderzoek (NEN 5740)			
Grond(meng)monster(s)	Samenstelling	Traject (m -mv)	Analyse
MM01	A01: 0.10 - 0.50, A02: 0.10 - 0.50, A03: 0.10 - 0.50, A04: 0.10 - 0.50, A05: 0.10 - 0.50	0,10 - 0,50	AS3000-pakket grond
MM02	B09: 0.00 - 0.40, B10: 0.00 - 0.50, B11: 0.00 - 0.50, B13: 0.00 - 0.40, B15: 0.00 - 0.50, P06: 0.00 - 0.50	0,00 - 0,50	AS3000-pakket grond
MM03	B07: 0.10 - 0.50, B08: 0.00 - 0.50, B12: 0.00 - 0.50	0,00 - 0,50	AS3000-pakket grond
MM04	A01: 0.50 - 1.00, A03: 0.50 - 1.00, A04: 0.50 - 1.00, A05: 0.50 - 1.00	0,50 - 1,00	AS3000-pakket grond
MM05	B07: 0.80 - 1.30, B10: 0.50 - 1.00, B11: 0.80 - 1.20, P06: 0.50 - 1.00, P06: 1.00 - 1.50	0,50 - 1,50	AS3000-pakket grond
Verkend asbestonderzoek (NEN5707)			
Grondwatermonster(s)	Samenstelling	Traject (m -mv)	Analyse
P06	P06-1-1	1,70 - 2,70	AS3000-pakket grondwater
Grond(meng)monster(s)	Samenstelling	Traject (m -mv)	Analyse
ASMM01	A01: 0.10 - 0.50, A02: 0.10 - 0.50, A03: 0.10 - 0.50, A04: 0.10 - 0.50, A05: 0.10 - 0.50	0,10 - 0,50	Asbest in grond (NEN5707)

Motivatie:

MM01 is samengesteld uit de individuele grondmonsters van de potentieel verdachte bovengrond.

MM02 en MM03 zijn samengesteld uit de individuele grondmonsters van de onverdachte bovengrond.

MM04 en MM05 zijn samengesteld uit de individuele grondmonsters van de onverdachte ondergrond.

ASMM01 is samengesteld uit de individuele monsters van de potentieel verdachte bovengrond.



4.3 Interpretatie analyseresultaten verkennend bodemonderzoek

In bijlage 5 zijn de analyserapporten van de grond opgenomen, in bijlage 6 van het asbest en in bijlage 7 van het grondwater. De toetsingstabellen zijn weergegeven in bijlage 8. De gemeten gehalten zijn met behulp van het organisch stof- en lutumgehalte, omgerekend naar gehalten in een standaardbodem en vervolgens getoetst.

In de onderstaande tabel worden de concentraties aangegeven die de geldende toetsingskaders overschrijden, daarnaast is een indicatie van de te verwachten bodemkwaliteitsklasse volgens het Besluit Bodemkwaliteit weergegeven.

Grond (meng)monster(s)	Traject (m -mv)	Gehalte > AW/S	Gehalte > T	Gehalte > I	Indicatie BBK
MM01	0,10 - 0,50	Minerale olie (1350) PCB (0,08) PAK (10,65)	-	-	NT (minerale olie)
MM02	0,00 - 0,50	-	-	-	AW
MM03	0,00 - 0,50	-	-	-	AW
MM04	0,50 - 1,00	PCB (0,26) PAK (3,38)	-	-	Wonen
MM05	0,50 - 1,50	-	-	-	AW
Grondwatermonster(s)					
P06-1-1	1,70 - 2,70	Barium (79)	-	-	N.v.t.
Betekenis van de tekens en afkortingen WBB: S = streefwaarde >AW = >achtergrondwaarde (licht verontreinigd) T = tussenwaarde (matig verontreinigd) I = interventieaarde (sterk verontreinigd) - = onder achtergrondwaarde of detectiegrens			Betekenis van de afkortingen BBK: AW= toepasbaar voldoet aan Achtergrondwaarde Wonen= toepasbaar (functieklass Wonen) Industrie= toepasbaar (functieklass industrie) NT= niet toepasbaar		

Toelichting:

De aangetroffen minerale olie, PCB's en PAK's in mengmonster MM01 zijn te relateren aan het aangetroffen bodemvreemd materiaal. Het aangetoonde gehalte overschrijdt het criterium voor een nader bodemonderzoek niet.

De verhoogde gehalten PAK in de ondergrond kunnen veroorzaakt worden door antropogene bestanddelen (puin-/kooldeeltjes) en/of door microscopisch kleine deeltjes (bijv. roet). Het betreffen dan diffuus verspreide verontreinigingen.

PCB's werden onder andere toegepast als isolatievloeistof in transformatoren, als hydraulische vloeistof, koelvloeistof en weekmaker in kunststoffen. Voor zover bekend is op de onderzoekslocatie geen bron aanwezig of aanwezig geweest die een dergelijke verontreiniging in de ondergrond met PCB's veroorzaakt kan hebben.

4.4 Interpretatie analyseresultaten verkennend asbestonderzoek

In bijlage 6 zijn de analyserapporten van het asbest opgenomen.

In de onderstaande tabel zijn resultaten opgenomen van de berekeningen van de asbestconcentratie van de op locatie verzamelde asbestverdachte materialen in de fractie > 20 mm. Tevens is in de tabel de totale asbestconcentratie opgenomen. Deze concentratie bevat de asbestconcentratie in de fractie > 20 mm (bepaald in het veld) met de asbestconcentratie in de fractie < 20 mm (bepaald in het laboratorium).

Grond(meng)m onster(s)	Traject (m -mv)	Berekende asbestconcentratie (fractie > 20 mm) mg/kg d.s.	Asbestconcentratie (fractie < 20 mm) mg/kg d.s.	Totale asbestconcentratie mg/kg d.s.
ASMM01	0,10 - 0,50	0	67	67

Toelichting:

In de grove fractie is geen asbesthoudend materiaal aangetroffen. In de fijne fractie < 20 mm is analytisch 67 mg/kg d.s. aangetoond.



5. CONCLUSIE

5.1 Algemeen

In opdracht van de initiatiefnemer heeft Montferland Milieu B.V. een verkennend bodem- en asbestonderzoek verricht aan Westeindigerdijk 2-4-4B te Loozen (gemeente Hardenberg). Het bodem- en asbestonderzoek is uitgevoerd in het kader van een voorgenomen transactie.

5.2 Conclusie en aanbevelingen

Uit het uitgevoerde bodemonderzoek kan het volgende worden geconcludeerd:

Verkennend bodemonderzoek:

- Het aangetroffen barium gehalte in het grondwater wordt toegeschreven aan een natuurlijke oorsprong.
- De aangetroffen minerale olie, PCB's en PAK's in mengmonster MM01 zijn te relateren aan het aangetroffen bodemvreemd materiaal (puin). Het aangetoonde gehalte overschrijdt het criterium voor een nader bodemonderzoek niet.
- De locatie wordt met uitzondering van dat deel van de locatie waar de minerale olie, PCB's en PAK's verontreiniging is aangetroffen, geschikt geacht voor de beoogde bestemming. Het deel van de locatie waar de licht minerale olie, PCB's en PAK's verontreiniging zich bevindt is niet geschikt voor de beoogde bestemming. Wij adviseren de verontreiniging weg te nemen, zodat de beoogde bestemming geschikt is. De vrijkomende grond dient afgevoerd te worden naar een reiniger/erkende verwerker.
- De tevoren gestelde hypothese 'De gehele onderzoekslocatie kan op basis van het vooronderzoek als niet-verdacht worden beschouwd' dient te worden verworpen.

Verkennend asbestonderzoek:

- Bij het asbestonderzoek zijn geen asbestverdachte materialen aangetroffen. In de grove fractie van de bodem is over de gehele locatie geen asbest aangetroffen. In het mengmonster van de fijne fractie is een gehalte van 65 mg/kg aangetoond.
- Op basis van een overschrijding van het criterium voor nader onderzoek (50 mg/kg d.s.) wordt gesteld dat er aanleiding bestaat tot het uitvoeren van een nader onderzoek asbest in bodem ter plaatse van de aangetoonde asbestverontreinigingen. In het nader onderzoek dient bepaald te worden of er sprake is van een ernstig geval van bodemverontreiniging.
- De hypothese voor het asbestonderzoek "De onderzoekslocatie ter plaatse van de verhardingslaag kan op basis van het vooronderzoek als heterogeen verdacht worden beschouwd" wordt aangenomen.

Standaard slotopmerking:

Het volgende dient opgemerkt te worden: gezien het verkennende karakter van dit onderzoek is het, ondanks de zorgvuldigheid waarmee het is uitgevoerd, altijd mogelijk dat eventueel lokaal voorkomende verontreinigingen niet zijn ontdekt. Hoewel voldaan wordt aan de geldende wetten en regelgeving, wordt tijdens een verkennend of nader bodem-asbestonderzoek een beperkt aantal boringen, inspectiegaten of inspectiesleuven verricht. In algemene zin wordt opgemerkt dat bij analyse van mengmonsters het gehalte in de individuele deelmonsters zowel hoger als lager kunnen zijn dan het aangetoonde gehalte in het betreffende mengmonster.

Vermeld dient tevens te worden dat op basis van voorliggend onderzoek geen conclusies kunnen worden getrokken omtrent de bodemkwaliteit van andere terreindelen of aangrenzende percelen.

Opgemerkt wordt dat wij slechts een adviserende taak hebben en dat het bevoegd gezag de noodzaak tot de uitvoering van nader of aanvullend onderzoek vaststelt.

Tenslotte dient in acht genomen te worden dat elk bodemonderzoek een momentopname is. Eventuele toekomstige calamiteiten (bijvoorbeeld brand of morsing van bodemvreemde vloeistoffen), sloopwerkzaamheden of bouwrijp maken en aanvoer van grond van elders kunnen de bodemkwaliteit (sterk) beïnvloeden.



BIJLAGE 1:

Topografische kaart



Topografische kaart		A4
Bodemonderzoek: Westeindigerdijk 2-4-4B te Loozen		SCHAAL: 1:50000
PROJECTNUMMER: MM21057		GETEKEND: AEL
 Bodemonderzoek & advies		DATUM: 19-4-2021
		BIJLAGE: 1



BIJLAGE 2:

Kadastrale kaart met gegevens



Kadastraal object	
Kadastrale gemeente:	GBG00
Sectie:	M
Perceel:	2918 - 2919 - 2920

Kadastrale kaart		A4
Bodemonderzoek: Westeindigerdijk 2-4-4B te Loozen		SCHAAL: 1:2500
PROJECTNUMMER: MM21057		GETEKEND: AEL
		DATUM: 19-4-2021
		BIJLAGE: 2







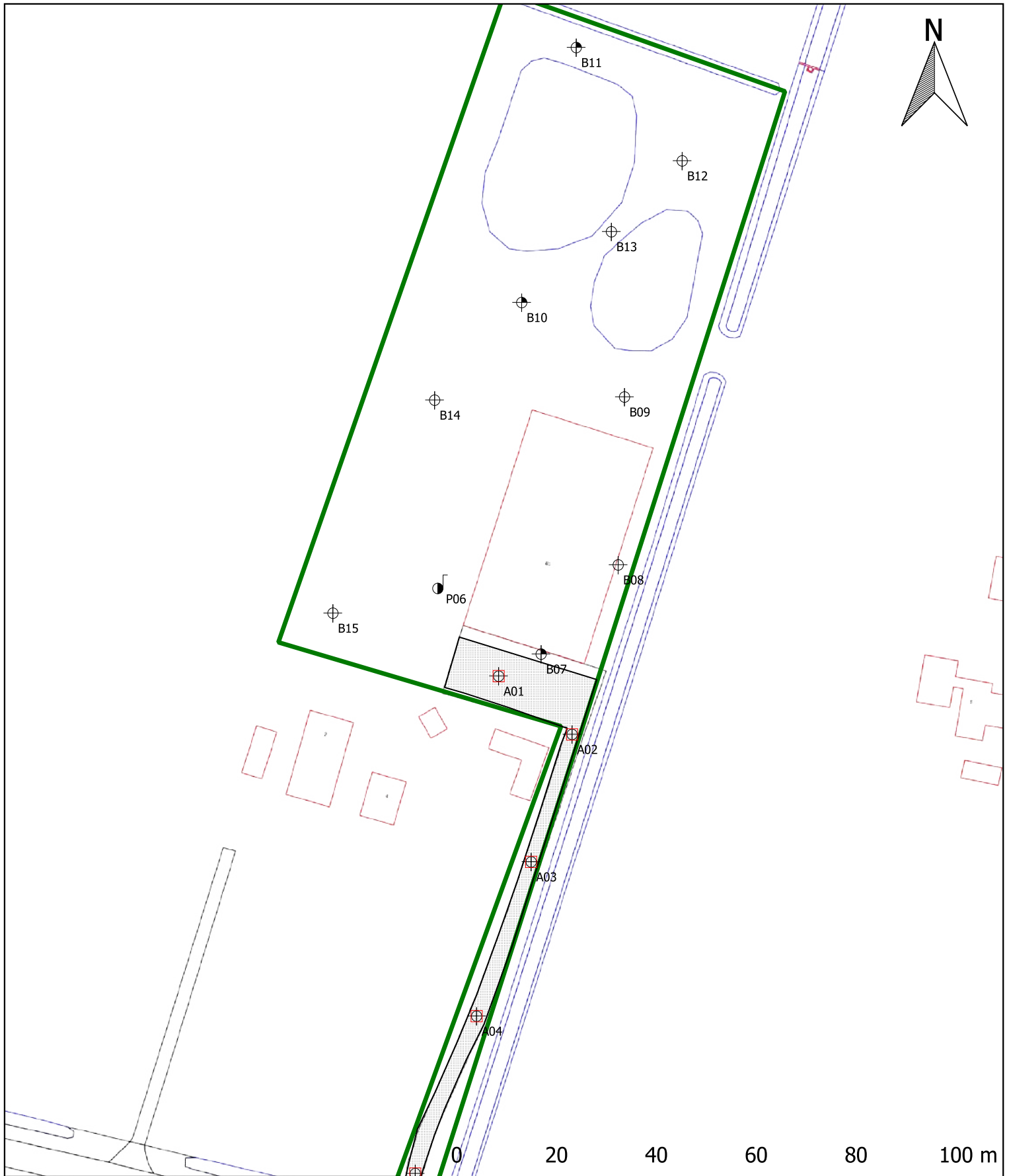
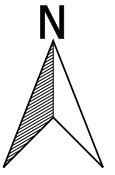

BIJLAGE 3:

Situatietekening met monsternamepunten



Legenda

-  Locatiegrens
-  Bebouwing
-  Asbestconcentratie >50 mg/kg d.s.
-  Boring tot 0,5 m -mv
-  Boring tot 1,2 m -mv
-  Peilbuis
-  Asbestgat + boring tot 1,0 m -mv

Situatietekening met monsternamepunten

A4

Bodemonderzoek: Westeindigerdijk 2-4-4B te Loozen

SCHAAL: 1:1000

PROJECTNUMMER: MM21057

GETEKEND: AEL

DATUM: 19-4-2021

Montferland
Milieu
Bodemonderzoek & advies

BIJLAGE: 3



BIJLAGE 4:

Boorprofielen

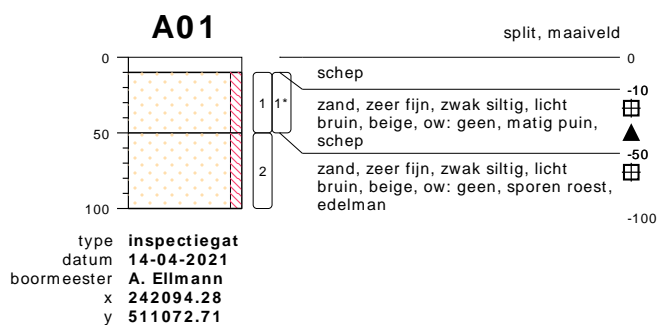

meetpunt A01
26421687

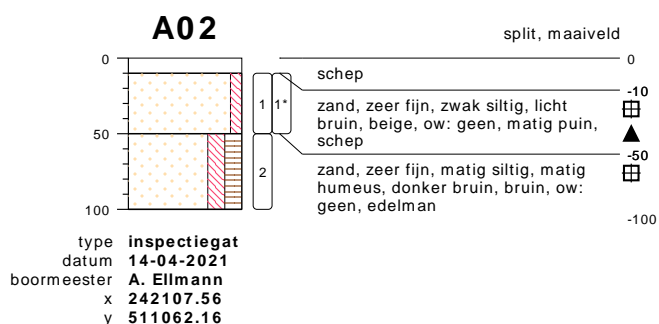

meetpunt A02
26421688

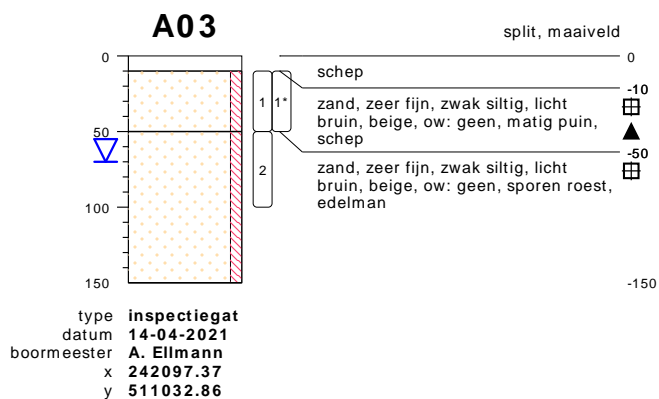

meetpunt A03
26421689

bodemprofielen **schaal 1:50**

onderzoek **Westeindigerdijk 2-4-4B te Loozen**
projectcode **MM21057**
getekend conform **NEN 5104**

A04

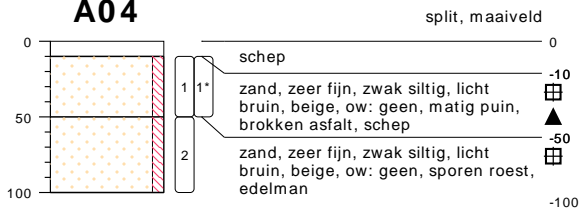

type inspectiegat
datum 14-04-2021
boormeester A. Ellmann
x 242084.98
y 510999.58



meetpunt A04
26503396

A05

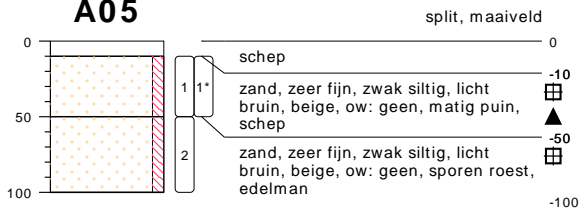

type inspectiegat
datum 14-04-2021
boormeester A. Ellmann
x 242073.54
y 510969.44



meetpunt A05
26503397

bodemprofielen **schaal 1:50**

onderzoek **Westeindigerdijk 2-4-4B te Loozen**
projectcode **MM21057**
getekend conform **NEN 5104**

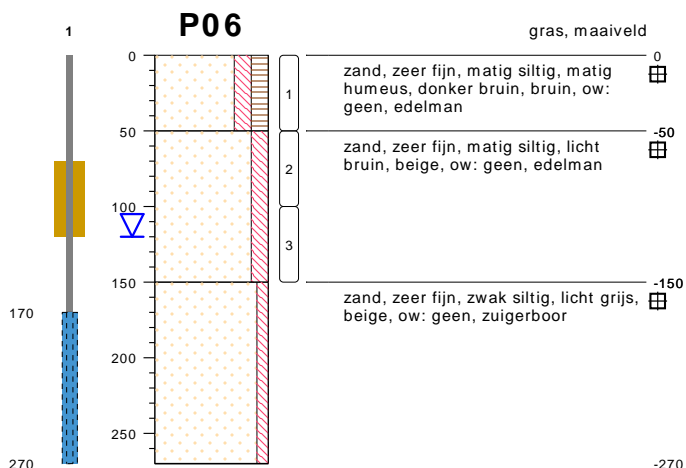

type **peilbuis met 1 filter**
 datum **14-04-2021**
 boormeester **A. Ellmann**
 x **242074.90**
 y **511087.67**

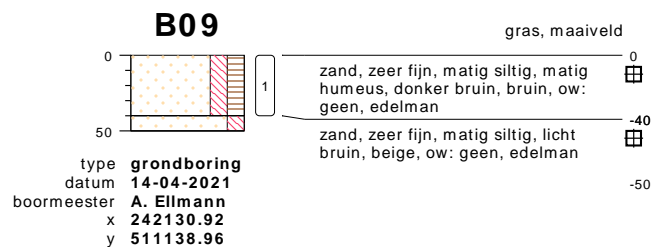

type **grondboring**
 datum **14-04-2021**
 boormeester **A. Ellmann**
 x **242130.92**
 y **511138.96**

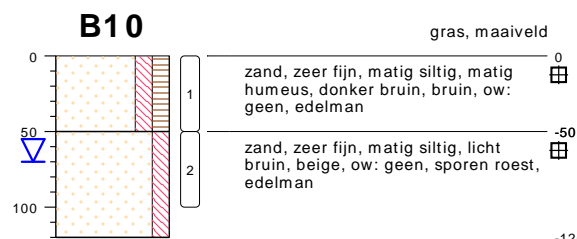

type **grondboring**
 datum **14-04-2021**
 boormeester **A. Ellmann**
 x **242096.69**
 y **511141.80**

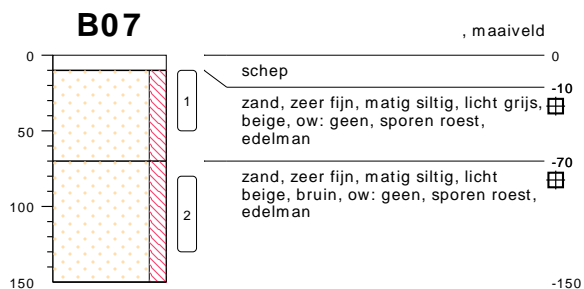

type **grondboring**
 datum **14-04-2021**
 boormeester **A. Ellmann**



type **grondboring**
 datum **14-04-2021**
 boormeester **A. Ellmann**
 x **242117.95**
 y **511101.74**



type **grondboring**
 datum **14-04-2021**
 boormeester **A. Ellmann**
 x **242107.51**
 y **511197.71**

bodemprofielen schaal 1:50

onderzoek **Westeindigerdijk 2-4-4B te Loozen**
 projectcode **MM21057**
 getekend conform **NEN 5104**

B12



type **grondboring**
datum **14-04-2021**
boormeester **A. Ellmann**
x **242137.59**
y **511183.43**

B13

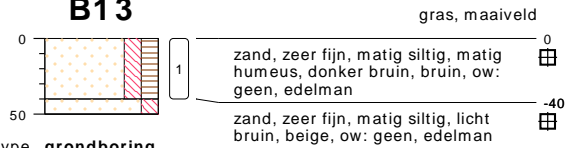

type **grondboring**
datum **14-04-2021**
boormeester **A. Ellmann**
x **242113.23**
y **511160.54**

B14



type **grondboring**
datum **14-04-2021**
boormeester **A. Ellmann**
x **242076.90**
y **511118.75**

B15



type **grondboring**
datum **14-04-2021**
boormeester **A. Ellmann**
x **242055.58**
y **511089.35**

bodemprofielen schaal 1:50

onderzoek **Westeindigerdijk 2-4-4B te Loozen**
projectcode **MM21057**
getekend conform **NEN 5104**

PEILBUIJS

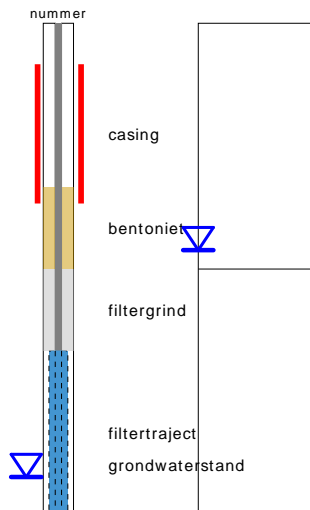

links= cm-maaiveld
rechts= cm+ NAP

BORING

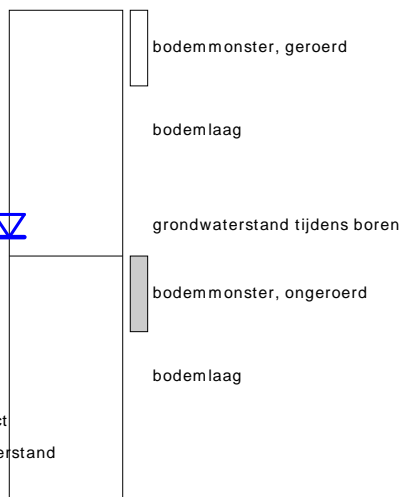

OLIE OP WATER REACTIE

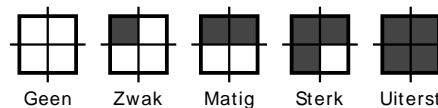

GEUR INTENISTEIT

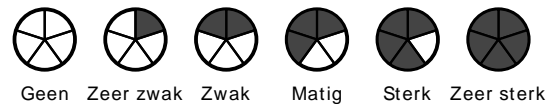

GRONDSOORTEN



MATE VAN BIJMENGING

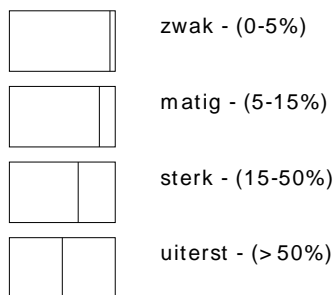

VERHARDINGEN

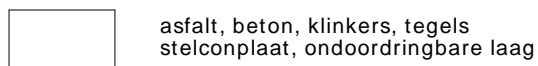

GRADATIE ZAND

uf = uiterst fijn (63-105 um)
zf = zeer fijn (105-150 um)
mf = matig fijn (150-210 um)
mg = matig grof (210-300 um)
zg = zeer grof (300-420 um)
ug = uiterst grof (420-2000 um)

OVERIG

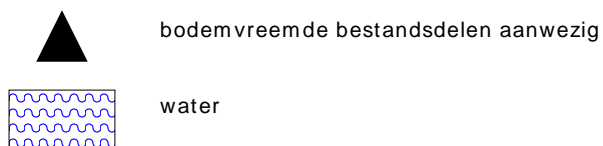

GRADATIE GRIND

f = fijn (2-5.6 mm)
mg = matig grof (5.6-16 mm)
zg = zeer grof (16-63 mm)

BESCHRIJVING BODEMLAAG

pid = foto ionisatie detector
bv = bodemvocht
ow = olie op water



BIJLAGE 5:

Analysecertificaten grond

Montferland Milieu B.V.
T.a.v. Arjan Ellmann
Lindestraat 11
7039 AW STOKKUM
NETHERLANDS

Analyscertificaat

Datum: 16-Apr-2021

Hierbij ontvangt u de resultaten van het navolgende laboratoriumonderzoek.

Certificaatnummer/Versie	2021061930/1
Uw project/verslagnummer	MM21057
Uw projectnaam	Westeindigerdijk 2-4-4B te Loozen
Uw ordernummer	
Monster(s) ontvangen	14-Apr-2021

Dit certificaat mag uitsluitend in zijn geheel worden gereproduceerd.
De analyse resultaten hebben alleen betrekking op het beproefde object.

De grondmonsters worden tot 4 weken na datum ontvangst bewaard en watermonsters tot 2 weken na datum ontvangst. Zonder tegenbericht worden de monsters nadien afgevoerd.
Indien de monsters langer bewaard dienen te blijven verzoeken wij U dit exemplaar uiterlijk 1 werkdag voor afloop van de standaardbewaarperiode ondertekend aan ons te retourneren. Voor de kosten van het langer bewaren van monsters verwijzen wij naar de prijslijst.

Bewaren tot:

Datum:

Naam:

Handtekening:

Wij vertrouwen erop uw opdracht hiermee naar verwachting te hebben uitgevoerd, mocht U naar aanleiding van dit analysecertificaat nog vragen hebben verzoeken wij U contact op te nemen met de afdeling Verkoop en Advies.

Met vriendelijke groet,

Eurofins Analytico B.V.



Ing. A. Veldhuizen
Technical Manager

Eurofins Analytico B.V.

Gildeweg 42-46
3771 NB Barneveld
P.O. Box 459
3770 AL Barneveld NL

Tel. +31 (0)34 242 63 00
Fax +31 (0)34 242 63 99
E-mail info-env@eurofins.nl
Site www.eurofins.nl

BNP Paribas S.A. 227 9245 25
IBAN: NL71BNPA0227924525
BIC: BNPANL2A
KvK/CoC No. 09088623
BTW/VAT No. NL 8043.14.883.B01

Eurofins Analytico B.V. is ISO 14001: 2015 gecertificeerd door TÜV en erkend door het Vlaamse Gewest (OVAM en Dep. Omgeving), het Brusselse Gewest (BIM), het Waalse Gewest (DGRNE-OWD) en door de overheid van Luxemburg (MEV).

Analysecertificaat

Uw project/verslagnummer	MM21057	Certificaatnummer/Versie	2021061930/1
Uw projectnaam	Westeindigerdijk 2-4-4B te Loozen	Startdatum analyse	14-Apr-2021
Uw ordernummer		Datum einde analyse	16-Apr-2021
Uw monsternemer	Arjan Ellmann	Rapportagedatum	16-Apr-2021/14:38
		Bijlage	A, B, C
		Pagina	1/2

Analyse	Eenheid	1	2	3	4	5
Voorbehandeling						
Verkleinen kaakbreker		Uitgevoerd				
Cryogeen malen AS3000		Uitgevoerd	Uitgevoerd	Uitgevoerd	Uitgevoerd	Uitgevoerd
Bodemkundige analyses						
S Droge stof	% (m/m)	92.8	83.4	90.3	87.8	84.5
S Organische stof	% (m/m) ds	1.2	3.6	<0.7	<0.7	<0.7
Gloeirest	% (m/m) ds	99	96	99	99	100
S Korrelgrootte < 2 µm (Lutum)	% (m/m) ds	3.1	2.5	<2.0	<2.0	<2.0
Metalen						
S Barium (Ba)	mg/kg ds	44	<20	<20	<20	<20
S Cadmium (Cd)	mg/kg ds	<0.20	<0.20	<0.20	<0.20	<0.20
S Kobalt (Co)	mg/kg ds	<3.0	<3.0	<3.0	<3.0	<3.0
S Koper (Cu)	mg/kg ds	5.3	5.5	<5.0	<5.0	<5.0
S Kwik (Hg)	mg/kg ds	<0.050	<0.050	<0.050	<0.050	<0.050
S Molybdeen (Mo)	mg/kg ds	<1.5	<1.5	<1.5	<1.5	<1.5
S Nikkel (Ni)	mg/kg ds	5.2	<4.0	<4.0	<4.0	<4.0
S Lood (Pb)	mg/kg ds	14	13	<10	<10	<10
S Zink (Zn)	mg/kg ds	27	21	<20	<20	<20
Minerale olie						
Minerale olie (C10-C12)	mg/kg ds	<3.0	<3.0	<3.0	<3.0	<3.0
Minerale olie (C12-C16)	mg/kg ds	5.9	<5.0	<5.0	<5.0	<5.0
Minerale olie (C16-C21)	mg/kg ds	17	<5.0	<5.0	<5.0	<5.0
Minerale olie (C21-C30)	mg/kg ds	120	<11	<11	<11	<11
Minerale olie (C30-C35)	mg/kg ds	83	5.6	<5.0	<5.0	<5.0
Minerale olie (C35-C40)	mg/kg ds	43	<6.0	<6.0	<6.0	<6.0
S Minerale olie totaal (C10-C40)	mg/kg ds	270	<35	<35	<35	<35
Chromatogram olie (GC)		Zie bijl.				
Polychloorbifenylen, PCB						
S PCB 28	mg/kg ds	<0.0010	<0.0010	<0.0010	<0.0010	<0.0010
S PCB 52	mg/kg ds	0.0014	<0.0010	<0.0010	<0.0010	<0.0010

Nr.	Uw monsteromschrijving	Opgegeven monstermatrix	Monster nr.
1	MM01, A01: 10-50, A03: 10-50, A04: 10-50, A05: 10-50, A02: 10-50	Grond (AS3000)	11992240
2	MM02, B09: 0-40, B10: 0-50, B11: 0-50, B13: 0-40, B15: 0-50, P06: 0-50	Grond (AS3000)	11992241
3	MM03, B07: 10-50, B12: 0-50, B08: 0-50	Grond (AS3000)	11992242
4	MM04, A03: 50-100, A04: 50-100, A01: 50-100, A05: 50-100	Grond (AS3000)	11992243
5	MM05, P06: 50-100, P06: 100-150, B07: 80-130, B10: 50-100, B11: 80-120	Grond (AS3000)	11992244



Q: door RvA geaccrediteerde verrichting
 R: AP04 erkende en geaccrediteerde verrichting
 S: AS SIKB erkende en geaccrediteerde verrichting
 V: VLAREL erkende verrichting
 W: Waals Gewest erkende verrichting

Eurofins Analytico B.V.

Gildeweg 42-46
 3771 NB Barneveld
 P.O. Box 459
 3770 AL Barneveld NL

Tel. +31 (0)34 242 63 00
 Fax +31 (0)34 242 63 99
 E-mail info-env@eurofins.nl
 Site www.eurofins.nl

BNP Paribas S.A. 227 9245 25
 IBAN: NL71BNPA0227924525
 BIC: BNPANL2A
 KvK/CoC No. 09088623
 BTW/VAT No. NL 8043.14.883.B01

Dit certificaat mag uitsluitend in zijn geheel worden gereproduceerd.
 Eurofins Analytico B.V. is ISO 14001: 2015 gecertificeerd door TÜV
 en erkend door het Vlaamse Gewest (OVAM en Dep. Omgeving),
 het Brusselse Gewest (BIM), het Waalse Gewest (DGRNE-OWD)
 en door de overheid van Luxemburg (MEV).



Analysecertificaat

Uw project/verslagnummer	MM21057	Certificaatnummer/Versie	2021061930/1
Uw projectnaam	Westeindigerdijk 2-4-4B te Looszen	Startdatum analyse	14-Apr-2021
Uw ordernummer		Datum einde analyse	16-Apr-2021
Uw monsternemer	Arjan Ellmann	Rapportagedatum	16-Apr-2021/14:38
		Bijlage	A, B, C
		Pagina	2/2

Analyse	Eenheid	1	2	3	4	5
S PCB 101	mg/kg ds	0.0036	<0.0010	<0.0010	0.0011	<0.0010
S PCB 118	mg/kg ds	0.0032	<0.0010	<0.0010	<0.0010	<0.0010
S PCB 138	mg/kg ds	0.0031 ²⁾	<0.0010	<0.0010	<0.0010	<0.0010
S PCB 153	mg/kg ds	0.0025	<0.0010	<0.0010	<0.0010	<0.0010
S PCB 180	mg/kg ds	0.0013	<0.0010	<0.0010	<0.0010	<0.0010
S PCB (som 7) (factor 0,7)	mg/kg ds	0.016	0.0049 ¹⁾	0.0049 ¹⁾	0.0053	0.0049 ¹⁾
Polycyclische Aromatische Koolwaterstoffen, PAK						
S Naftaleen	mg/kg ds	0.082	<0.050	<0.050	<0.050	<0.050
S Fenanthreen	mg/kg ds	1.2	<0.050	<0.050	0.36	<0.050
S Anthraceen	mg/kg ds	0.51	<0.050	<0.050	0.052	<0.050
S Fluorantheen	mg/kg ds	2.4	<0.050	<0.050	1.4	<0.050
S Benzo(a)anthraceen	mg/kg ds	1.3	<0.050	<0.050	0.42	<0.050
S Chryseen	mg/kg ds	1.2	<0.050	<0.050	0.36	<0.050
S Benzo(k)fluorantheen	mg/kg ds	0.62	<0.050	<0.050	0.14	<0.050
S Benzo(a)pyreen	mg/kg ds	1.3	<0.050	<0.050	0.26	<0.050
S Benzo(ghi)peryleen	mg/kg ds	0.94	<0.050	<0.050	0.16	<0.050
S Indeno(123-cd)pyreen	mg/kg ds	1.1	<0.050	<0.050	0.19	<0.050
S PAK VROM (10) (factor 0,7)	mg/kg ds	11	0.35 ¹⁾	0.35 ¹⁾	3.4	0.35 ¹⁾

Nr. Uw monsteromschrijving

Nr.	Uw monsteromschrijving	Opgegeven monstermatrix	Monster nr.
1	MM01, A01: 10-50, A03: 10-50, A04: 10-50, A05: 10-50, A02: 10-50	Grond (AS3000)	11992240
2	MM02, B09: 0-40, B10: 0-50, B11: 0-50, B13: 0-40, B15: 0-50, P06: 0-50	Grond (AS3000)	11992241
3	MM03, B07: 10-50, B12: 0-50, B08: 0-50	Grond (AS3000)	11992242
4	MM04, A03: 50-100, A04: 50-100, A01: 50-100, A05: 50-100	Grond (AS3000)	11992243
5	MM05, P06: 50-100, P06: 100-150, B07: 80-130, B10: 50-100, B11: 80-120	Grond (AS3000)	11992244

**Akkoord
Pr. coörd.**

Eurofins Analytico B.V.



Q: door RvA geaccrediteerde verrichting
R: AP04 erkende en geaccrediteerde verrichting
S: AS SIKB erkende en geaccrediteerde verrichting
V: VLAREL erkende verrichting
W: Waals Gewest erkende verrichting

Dit certificaat mag uitsluitend in zijn geheel worden gereproduceerd.
Eurofins Analytico B.V. is ISO 14001: 2015 gecertificeerd door TÜV en erkend door het Vlaamse Gewest (OVAM en Dep. Omgeving), het Brusselse Gewest (BIM), het Waalse Gewest (DGRNE-OWD) en door de overheid van Luxemburg (MEV).

Gildeweg 42-46
3771 NB Barneveld
P.O. Box 459
3770 AL Barneveld NL
Tel. +31 (0)34 242 63 00
Fax +31 (0)34 242 63 99
E-mail info-env@eurofins.nl
Site www.eurofins.nl

BNP Paribas S.A. 227 9245 25
IBAN: NL71BNPA0227924525
BIC: BNPANL2A
KvK/CoC No. 09088623
BTW/VAT No. NL 8043.14.883.B01



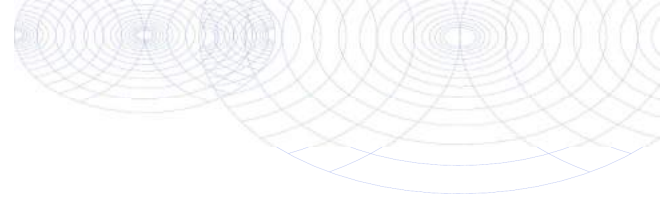

Bijlage (A) met de opgegeven deelmonsterinformatie behorende bij het analysecertificaat. 2021061930/1

Pagina 1/1

Monster nr.	Uw monsteromschrijving				
Barcode	Boornr	Van	Tot	Uw datum monstername	Monsteromsch./Monstername ID
11992240	MM01, A01: 10-50, A03: 10-50, A04: 10-50, A05: 10- 50, A02: 10-50				
0538603346	A01	10	50	14-Apr-2021	
0538603355	A02	10	50	14-Apr-2021	
0538667767	A03	10	50	14-Apr-2021	
0538603353	A04	10	50	14-Apr-2021	
0538603342	A05	10	50	14-Apr-2021	
11992241	MM02, B09: 0-40, B10: 0-50, B11: 0-50, B13: 0-40, B15: 0-50, P06: 0-50				
0538603350	P06	0	50	14-Apr-2021	
0538666395	B15	0	50	14-Apr-2021	
0538666820	B10	0	50	14-Apr-2021	
0538666393	B13	0	40	14-Apr-2021	
0538666386	B11	0	50	14-Apr-2021	
0538666384	B09	0	40	14-Apr-2021	
11992242	MM03, B07: 10-50, B12: 0-50, B08: 0-50				
0538667623	B07	10	50	14-Apr-2021	
0538666394	B12	0	50	14-Apr-2021	
0538666387	B08	0	50	14-Apr-2021	
11992243	MM04, A03: 50-100, A04: 50-100, A01: 50-100, A05: 50-100				
0538666233	A01	50	100	14-Apr-2021	
0538668009	A03	50	100	14-Apr-2021	
0538603352	A04	50	100	14-Apr-2021	
0538603345	A05	50	100	14-Apr-2021	
11992244	MM05, P06: 50-100, P06: 100-150, B07: 80-130, B10: 50-100, B11: 80-1				
0538667621	B07	80	130	14-Apr-2021	
0538667770	P06	50	100	14-Apr-2021	
0538603349	P06	100	150	14-Apr-2021	
0538666376	B10	50	100	14-Apr-2021	
0538666383	B11	80	120	14-Apr-2021	



Eurofins Analytico B.V.

Gildeweg 42-46
 3771 NB Barneveld
 P.O. Box 459
 3770 AL Barneveld NL

Tel. +31 (0)34 242 63 00
 Fax +31 (0)34 242 63 99
 E-mail info-env@eurofins.nl
 Site www.eurofins.nl

BNP Paribas S.A. 227 9245 25
 IBAN: NL71BNPA0227924525
 BIC: BNPANL2A
 KvK/CoC No. 09088623
 BTW/VAT No. NL 8043.14.883.B01

Eurofins Analytico B.V. is ISO 14001: 2015 gecertificeerd door TÜV en erkend door het Vlaamse Gewest (OVAM en Dep. Omgeving), het Brusselse Gewest (BIM), het Waalse Gewest (DGRNE-OWD) en door de overheid van Luxemburg (MEV).

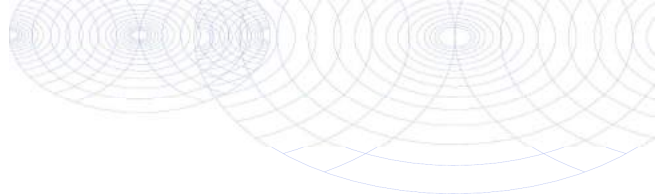
**Bijlage (B) met opmerkingen behorende bij analysecertificaat 2021061930/1**

Pagina 1/1

Opmerking 1)De toetswaarde van de som is gelijk aan de sommatie van $0,7 \times RG$ **Opmerking 2)**

PCB 138 kan positief beïnvloed worden door PCB 163.

**Eurofins Analytico B.V.**

Gildeweg 42-46 Tel. +31 (0)34 242 63 00
3771 NB Barneveld Fax +31 (0)34 242 63 99
P.O. Box 459 E-mail info-env@eurofins.nl
3770 AL Barneveld NL Site www.eurofins.nl

BNP Paribas S.A. 227 9245 25
IBAN: NL71BNPA0227924525
BIC: BNPANL2A
KvK/CoC No. 09088623
BTW/VAT No. NL 8043.14.883.B01

Eurofins Analytico B.V. is ISO 14001: 2015 gecertificeerd door TÜV en erkend door het Vlaamse Gewest (OVAM en Dep. Omgeving), het Brusselse Gewest (BIM), het Waalse Gewest (DGRNE-OWD) en door de overheid van Luxemburg (MEV).

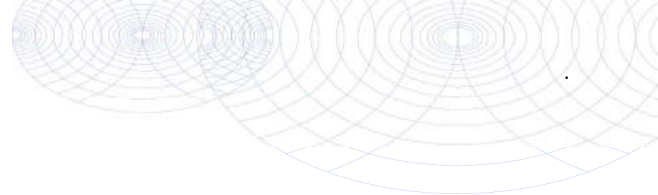
Bijlage (C) met methodeverwijzingen behorende bij analysecertificaat 2021061930/1

Pagina 1/1

Analyse	Methode	Techniek	Methode referentie
Voorbehandeling			
Malen kaakbreker (1kg)	W0101	Voorbehandeling	NEN-EN 16179
Cryogeen malen	W0106	Voorbehandeling	AS3000
Bodemkundige analyses			
Droge Stof	W0104	Gravimetrie	pb 3010-2 en NEN-EN 15934
Organische stof (gloeiverlies)	W0109	Gravimetrie	pb 3010-3 en NEN 5754
Korrelgrootte < 2 µm (lutum)	W0171	Sedimentatie	pb 3010-4 en NEN 5753
Metalen			
Barium (Ba)	W0423	ICP-MS	pb 3010-5 en NEN-EN-ISO 17294-2
Cadmium (Cd)	W0423	ICP-MS	pb 3010-5 en NEN-EN-ISO 17294-2
Kobalt (Co)	W0423	ICP-MS	pb 3010-5 en NEN-EN-ISO 17294-2
Koper (Cu)	W0423	ICP-MS	pb 3010-5 en NEN-EN-ISO 17294-2
Kwik (Hg)	W0423	ICP-MS	pb 3010-5 en NEN-EN-ISO 17294-2
Molybdeen (Mo)	W0423	ICP-MS	pb 3010-5 en NEN-EN-ISO 17294-2
Nikkel (Ni)	W0423	ICP-MS	pb 3010-5 en NEN-EN-ISO 17294-2
Lood (Pb)	W0423	ICP-MS	pb 3010-5 en NEN-EN-ISO 17294-2
Zink (Zn)	W0423	ICP-MS	pb 3010-5 en NEN-EN-ISO 17294-2
Minerale olie			
Minerale Olie (C10-C40)	W0202	GC-FID	pb 3010-7 en NEN-EN-ISO 16703
Chromatogram M0 (GC)	W0202	GC-FID	NEN-EN-ISO 16703
Polychloorbifenylen, PCB			
PCB (7)	W0271	GC-MS	pb 3010-8 en NEN 6980
Polycyclische Aromatische Koolwaterstoffen, PAK			
PAK som AS3000/AP04	W0271	GC-MS	pb. 3010-6 en NEN-ISO 18287
PAK (10) (VROM)	W0271	GC-MS	pb. 3010-6 en NEN-ISO 18287

Nadere informatie over de toegepaste onderzoeksmethoden alsmede een classificatie van de meetonzekerheid staan vermeld in ons overzicht "Specificaties analysemethoden", versie juni 2020.

Sample ID.: 11992240

Certificate no.: 2021061930

Sample description.: MM01, A01: 10-50, A03: 10-50, A04: 10-50, A05: 10-

V

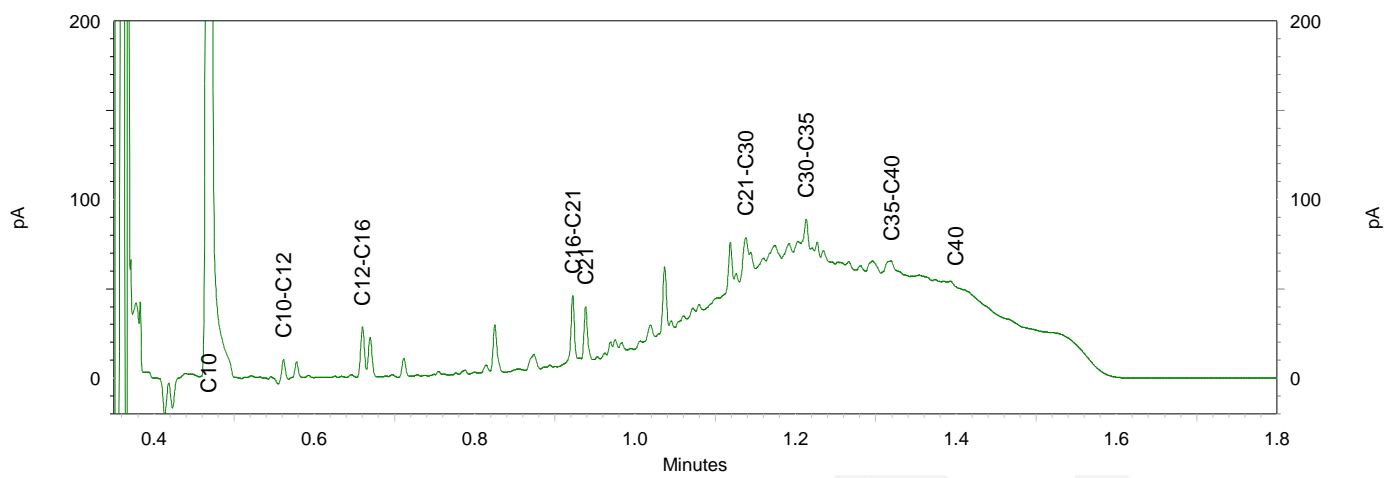
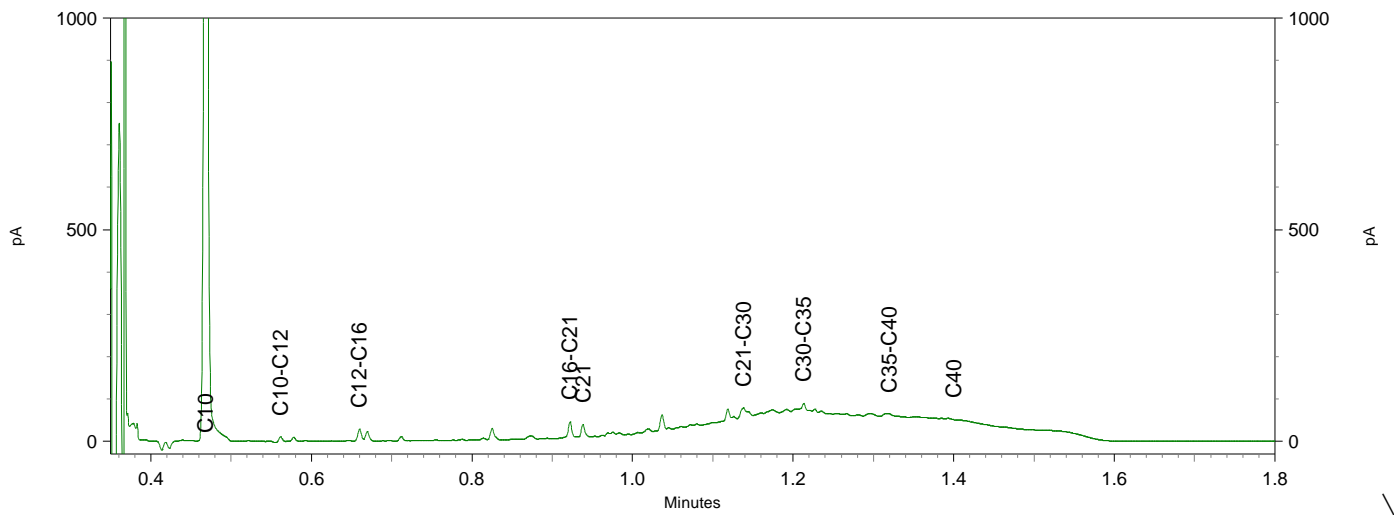
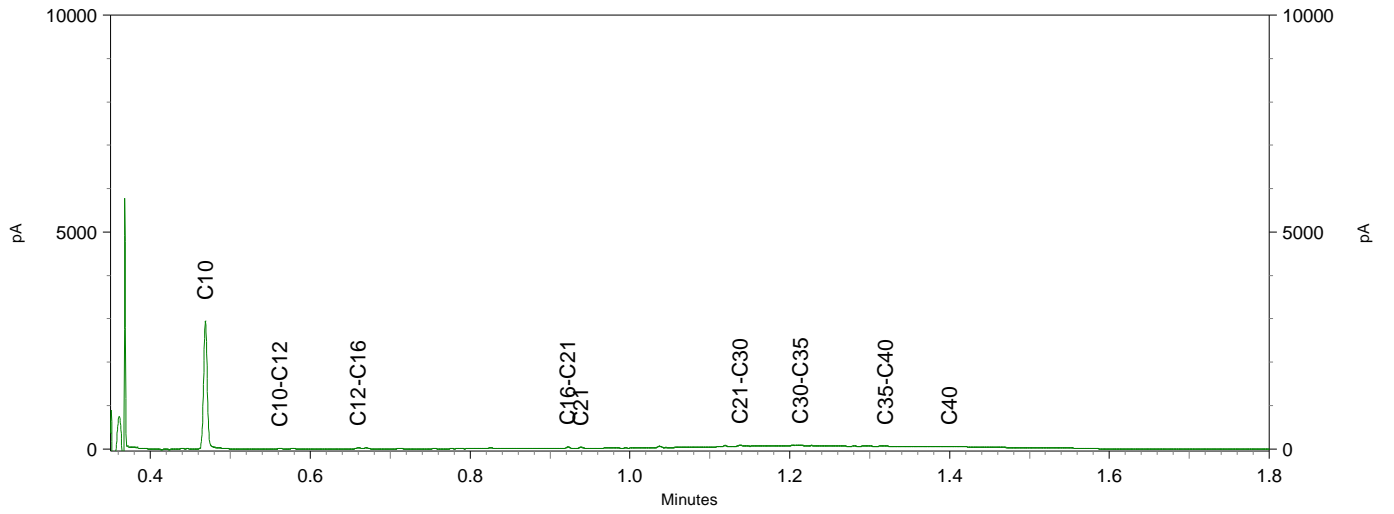



BIJLAGE 6:

Analysecertificaten asbest

Montferland Milieu B.V.
T.a.v. Arjan Ellmann
Lindestraat 11
7039 AW STOKKUM
NETHERLANDS

Analyscertificaat

Datum: 16-Apr-2021

Hierbij ontvangt u de resultaten van het navolgende laboratoriumonderzoek.

Certificaatnummer/Versie	2021061928/1
Uw project/verslagnummer	MM21057
Uw projectnaam	Westeindigerdijk 2-4-4B te Loozen
Uw ordernummer	
Monster(s) ontvangen	14-Apr-2021

Dit certificaat mag uitsluitend in zijn geheel worden gereproduceerd.
De analyse resultaten hebben alleen betrekking op het beproefde object.

De grondmonsters worden tot 4 weken na datum ontvangst bewaard en watermonsters tot 2 weken na datum ontvangst. Zonder tegenbericht worden de monsters nadien afgevoerd.
Indien de monsters langer bewaard dienen te blijven verzoeken wij U dit exemplaar uiterlijk 1 werkdag voor afloop van de standaardbewaarperiode ondertekend aan ons te retourneren. Voor de kosten van het langer bewaren van monsters verwijzen wij naar de prijslijst.

Bewaren tot:

Datum:

Naam:

Handtekening:

Wij vertrouwen erop uw opdracht hiermee naar verwachting te hebben uitgevoerd, mocht U naar aanleiding van dit analyscertificaat nog vragen hebben verzoeken wij U contact op te nemen met de afdeling Verkoop en Advies.

Met vriendelijke groet,

Eurofins Analytico B.V.



Ing. A. Veldhuizen
Technical Manager

Eurofins Analytico B.V.

Gildeweg 42-46
3771 NB Barneveld
P.O. Box 459
3770 AL Barneveld NL

Tel. +31 (0)34 242 63 00
Fax +31 (0)34 242 63 99
E-mail info-env@eurofins.nl
Site www.eurofins.nl

BNP Paribas S.A. 227 9245 25
IBAN: NL71BNPA0227924525
BIC: BNPANL2A
KvK/CoC No. 09088623
BTW/VAT No. NL 8043.14.883.B01

Eurofins Analytico B.V. is ISO 14001: 2015 gecertificeerd door TÜV en erkend door het Vlaamse Gewest (OVAM en Dep. Omgeving), het Brusselse Gewest (BIM), het Waalse Gewest (DGRNE-OWD) en door de overheid van Luxemburg (MEV).

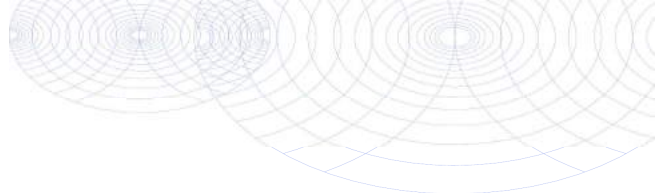

Analysecertificaat

Uw project/verslagnummer	MM21057	Certificaatnummer/Versie	2021061928/1
Uw projectnaam	Westeindigerdijk 2-4-4B te Loizen	Startdatum analyse	14-Apr-2021
Uw ordernummer		Datum einde analyse	16-Apr-2021
Uw monsternemer	Arjan Ellmann	Rapportagedatum	16-Apr-2021/14:03
		Bijlage	A, B, C
		Pagina	1/1

Analyse	Eenheid	1
Extern / Overig onderzoek		
Droge stof (Extern)	% (m/m)	90.8 ¹⁾
In behandeling genomen hoeveelheid	kg	15.3 ²⁾
Asbest fractie 0,5-1mm	mg	9.1 ²⁾
Asbest fractie 1-2mm	mg	3.7 ²⁾
Asbest fractie 2-4mm	mg	4.1 ²⁾
Asbest fractie 4-8mm	mg	54 ²⁾
Asbest fractie 8-20mm	mg	840 ²⁾
Asbest fractie >20mm	mg	0.0 ²⁾
Asbest (som)	mg	910 ²⁾
Asbest in grond	mg/kg ds	67 ²⁾
Gemeten Asbestconcentratie	mg/kg ds	67 ²⁾
Gemeten concentratie Chrysotiel	mg/kg ds	67 ²⁾
Gemeten concentratie Amfibool	mg/kg ds	0.0 ²⁾
Totaal asbest hechtgebonden	mg/kg ds	67 ²⁾
Totaal asbest niet hechtgebonden	mg/kg ds	0.0 ²⁾

Nr. Uw monsteromschrijving

1 ASMM01, A01: 10-50, A02: 10-50, A03: 10-50, A04: 10-50, A05: 10-50

Opgegeven monstermatrix

Grond (AS3000)

Monster nr.

11992238

Eurofins Analytico B.V.

Gildeweg 42-46
3771 NB Barneveld
P.O. Box 459
3770 AL Barneveld NL
Tel. +31 (0)34 242 63 00
Fax +31 (0)34 242 63 99
E-mail info-env@eurofins.nl
Site www.eurofins.nl

BNP Paribas S.A. 227 9245 25
IBAN: NL71BNPA0227924525
BIC: BNPANL2A
KvK/CoC No. 09088623
BTW/VAT No. NL 8043.14.883.B01

Q: door RvA geaccrediteerde verrichting
R: AP04 erkende en geaccrediteerde verrichting
S: AS SIKB erkende en geaccrediteerde verrichting
V: VLAREL erkende verrichting
W: Waals Gewest erkende verrichting

**Akkoord
Pr. coörd.**

MC

Dit certificaat mag uitsluitend in zijn geheel worden gereproduceerd.
Eurofins Analytico B.V. is ISO 14001: 2015 gecertificeerd door TÜV en erkend door het Vlaamse Gewest (OVAM en Dep. Omgeving), het Brusselse Gewest (BIM), het Waalse Gewest (DGRNE-OWD) en door de overheid van Luxemburg (MEV).

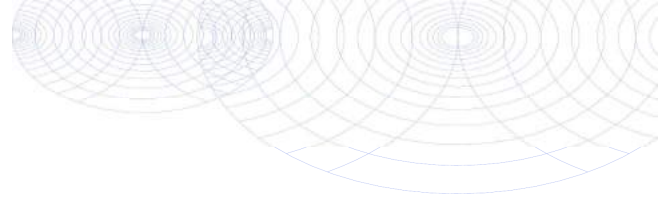

Bijlage (A) met de opgegeven deelmonsterinformatie behorende bij het analysecertificaat. 2021061928/1

Pagina 1/1

Monster nr.	Uw monsteromschrijving				Monsteromsch./Monstername ID
Barcode	Boornr	Van	Tot	Uw datum monstername	
11992238	ASMM01, A01: 10-50, A02: 10-50, A03: 10-50, A04: 10-50, A05: 10-50				
1665740MG	A01	10	50	14-Apr-2021	
1665740MG	A02	10	50	14-Apr-2021	
1665740MG	A03	10	50	14-Apr-2021	
1665740MG	A04	10	50	14-Apr-2021	
1665740MG	A05	10	50	14-Apr-2021	



Eurofins Analytico B.V.

Gildeweg 42-46
 3771 NB Barneveld
 P.O. Box 459
 3770 AL Barneveld NL

Tel. +31 (0)34 242 63 00
 Fax +31 (0)34 242 63 99
 E-mail info-env@eurofins.nl
 Site www.eurofins.nl

BNP Paribas S.A. 227 9245 25
 IBAN: NL71BNPA0227924525
 BIC: BNPANL2A
 KvK/CoC No. 09088623
 BTW/VAT No. NL 8043.14.883.B01

Eurofins Analytico B.V. is ISO 14001: 2015 gecertificeerd door TÜV en erkend door het Vlaamse Gewest (OVAM en Dep. Omgeving), het Brusselse Gewest (BIM), het Waalse Gewest (DGRNE-OWD) en door de overheid van Luxemburg (MEV).

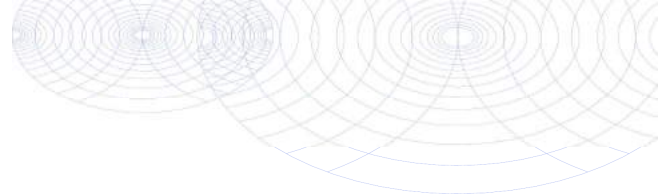
**Bijlage (B) met opmerkingen behorende bij analysecertificaat 2021061928/1**

Pagina 1/1

Opmerking 1)

Deze bepaling is uitgevoerd bij Eurofins Omegam (L086).

Opmerking 2)

Deze bepaling is uitgevoerd bij Eurofins Omegam (L086).

**Eurofins Analytico B.V.**

Gildeweg 42-46 Tel. +31 (0)34 242 63 00
3771 NB Barneveld Fax +31 (0)34 242 63 99
P.O. Box 459 E-mail info-env@eurofins.nl
3770 AL Barneveld NL Site www.eurofins.nl

BNP Paribas S.A. 227 9245 25
IBAN: NL71BNPA0227924525
BIC: BNPANL2A
KvK/CoC No. 09088623
BTW/VAT No. NL 8043.14.883.B01

Eurofins Analytico B.V. is ISO 14001: 2015 gecertificeerd door TÜV en erkend door het Vlaamse Gewest (OVAM en Dep. Omgeving), het Brusselse Gewest (BIM), het Waalse Gewest (DGRNE-OWD) en door de overheid van Luxemburg (MEV).

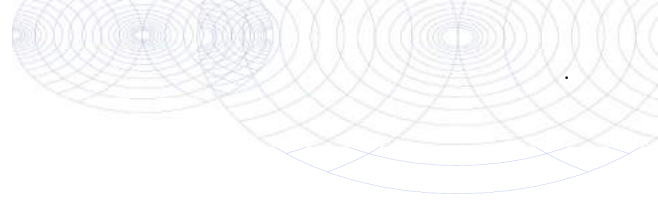

Bijlage (C) met methodeverwijzingen behorende bij analysecertificaat 2021061928/1

Pagina 1/1

Analyse	Methode	Techniek	Methode referentie
Extern / Overig onderzoek			
Droge stof (uitbesteed)	W0004	Extern	Uitbesteding
Asbest Grond NEN5898 2016	W0004	Microscopie	pb. 3070-1 NEN 5898

Nadere informatie over de toegepaste onderzoeksmethoden alsmede een classificatie van de meetonzekerheid staan vermeld in ons overzicht "Specificaties analysemethoden", versie juni 2020.



Eurofins Analytico B.V.

Gildeweg 42-46
3771 NB Barneveld
P.O. Box 459
3770 AL Barneveld NL

Tel. +31 (0)34 242 63 00
Fax +31 (0)34 242 63 99
E-mail info-env@eurofins.nl
Site www.eurofins.nl

BNP Paribas S.A. 227 9245 25
IBAN: NL71BNPA0227924525
BIC: BNPANL2A
KvK/CoC No. 09088623
BTW/VAT No. NL 8043.14.883.B01

Eurofins Analytico B.V. is ISO 14001: 2015 gecertificeerd door TÜV en erkend door het Vlaamse Gewest (OVAM en Dep. Omgeving), het Brusselse Gewest (BIM), het Waalse Gewest (DGRNE-OWD) en door de overheid van Luxemburg (MEV).

ANALYSECERTIFICAAT

Projectcode : 1176731
Uw project omschrijving : 2021061928-MM21057
Opdrachtgever : Eurofins Analytico B.V.

Monstercode : 6700416
Uw referentie : ASMM01, A01: 10-50, A02: 10-50, A03: 10-50, A04: 1
Opgegeven bemonsteringsdatum : 14/04/2021

Asbestonderzoek

Initialen analist : M.A.
 Datum geanalyseerd : 15-04-2021

Analyse is uitgevoerd conform NEN 5898 (S).

Massa aangeleverde monster : 15330 g
 Droge massa aangeleverde monster : 13920 g
 Percentage droogrest : **90,8** m/m %
 Type zieving : nat

zeef fractie (mm)	massa zeef fractie (gram)	percentage zeef fractie (m/m %)	massa onderzocht (gram)	percentage onderzocht (m/m %)	aantal asbest (deeltjes)	massa asbest-houdend materiaal (mg)
<0,5 mm	8923,7	65,4	5,4	0,06	n.v.t.	n.v.t.
0,5-1 mm	440,5	3,2	81,5	18,50	3	13,5
1-2 mm	478,0	3,5	207,5	43,41	2	12,8
2-4 mm	635,5	4,7	635,5	100,00	1	32,8
4-8 mm	1451,0	10,6	1451,0	100,00	4	432,7
8-20 mm	1718,5	12,6	1718,5	100,00	1	6713,2
>20 mm	0,0	0,0	0,0	100,00	0	0,0
Totaal	13647,2	100,0	4099,4		11	7205,0

zeef fractie (mm)	asbest totaal			serpentijn asbest			amfibool asbest		
	gehalte asbest (mg/kg ds)	ondergrens (mg/kg ds)	bovengrens (mg/kg ds)	gehalte asbest (mg/kg ds)	ondergrens (mg/kg ds)	bovengrens (mg/kg ds)	gehalte asbest (mg/kg ds)	ondergrens (mg/kg ds)	bovengrens (mg/kg ds)
<0,5 mm	+								
0,5-1 mm	0,7	0,2	2,1	0,7	0,2	2,1	0,0	0,0	0,0
1-2 mm	0,3	0,1	0,8	0,3	0,1	0,8	0,0	0,0	0,0
2-4 mm	0,3	0,2	0,4	0,3	0,2	0,4	0,0	0,0	0,0
4-8 mm	4,0	3,2	4,8	4,0	3,2	4,8	0,0	0,0	0,0
8-20 mm	61	49	74	61	49	74	0,0	0,0	0,0
>20 mm	0,0	0,0	0,0	0,0	0,0	0,0	0,0	0,0	0,0
Totaal	67	53	82	67	53	82	0,0	0,0	0,0

Aangetroffen type asbest : Serpentine
 Bijzonderheden waargenomen : Geen

Serpentine asbest is chrysotiel.
 Amfibool asbest is amosiet, crocidoliet, actinoliet, anthophylliet en tremoliet.

De bepalingsgrens is bepaald voor de zeef fracties kleiner dan 4 mm. De totale bepalingsgrens is verkregen door de bepalingsgrenzen van de afzonderlijke zeef fracties te sommeren.

Het materiaal is middels polarisatiemicroscopie onderzocht, de analyse is uitgevoerd conform NEN 5896.

gebondenheid	serpentine asbest	amfibool asbest	totaal afgerond
hecht	67	0,0	67
niet hecht	0,0	0,0	0,0
totaal afgerond	67	0,0	

Gewogen concentratie (serpentineasbestconcentratie vermeerderd met 10 maal de amfiboolasbestconcentratie) is: **67 mg/kg ds**

De gewogen asbestconcentratie wordt berekend uit de niet-afgeronde gehalten aan serpentine en amfibool asbest. De weergegeven resultaten zijn afgerond.

Verklaring kwalitatief onderzoek zeef fractie <0,5 mm:
 + : enkele losse vezels

Dit analyse-certificaat, inclusief voorblad en eventuele bijlage(n), mag niet anders dan in zijn geheel worden gereproduceerd.

- De met een 'Q' gemerkte analyses zijn door RvA geaccrediteerd (registratienummer L086).

- De met een 'S' gemerkte analyses zijn door RvA geaccrediteerd (L086) en op basis van het schema AS 3000 erkend.

Opdrachtverificatiecode: UFEM-PAHA-WVXY-LRPI

Ref.: 1176731_certificaat_v1

ANALYSECERTIFICAAT

Projectcode : 1176731
Uw project omschrijving : 2021061928-MM21057
Opdrachtgever : Eurofins Analytico B.V.

Monstercode : 6700416
Uw referentie : ASMM01, A01: 10-50, A02: 10-50, A03: 10-50, A04: 1
Opgegeven bemonsteringsdatum : 14/04/2021

Asbestonderzoek - productidentificatie

zeef fractie (mm)	materiaal	gebondenheid	asbestsoort	percentage (m/m %)
0.5-1 mm	cement, vlakke plaat	hecht	chrysotiel	10-15
1-2 mm	cement, vlakke plaat	hecht	chrysotiel	10-15
2-4 mm	cement, vlakke plaat	hecht	chrysotiel	10-15
4-8 mm	cement, vlakke plaat	hecht	chrysotiel	10-15
8-20 mm	cement, vlakke plaat	hecht	chrysotiel	10-15

ANALYSECERTIFICAAT

Projectcode : 1176731
Uw project omschrijving : 2021061928-MM21057
Opdrachtgever : Eurofins Analytico B.V.

Opmerkingen m.b.t. analyses

Opmerking(en) algemeen

De volgende informatie is indien van toepassing verstrekt door de opdrachtgever:
Project omschrijving, Monsterreferentie(s), Opgegeven bemonsteringsdatum, Matrix, Monsterdiepte, Potnr (Barcode), Veldgegevens, Veldwaarnemingen en Bemonsteringsdata. De opgegeven bemonsteringsdatum kan van invloed zijn op de geldigheid van de resultaten.

Asbest

Individuele monsters van dit project zijn als asbest verdacht gekwalificeerd. De analysedeelmonsters zijn met beschermende maatregelen in het laboratorium in behandeling genomen.

Opmerking bij project: - Eurofins Omegam heeft het asbestonderzoek in dit/deze monster(s) uitgevoerd volgens de NEN 5898, en zoals beschreven in een aparte bijlage als onderdeel van dit analysecertificaat. Voor de analyseresultaten van het asbestonderzoek geldt dat Eurofins Omegam de analyse heeft uitgevoerd in de monsters die de opdrachtgever, zoals deze staan vermeld in de koptekst van dit analysecertificaat, zelf heeft genomen of laten nemen en aan Eurofins Omegam heeft aangeboden. Eurofins Omegam draagt geen verantwoordelijkheid inzake de herkomst en representativiteit alsmede de veiligheid tijdens de monsterneming.

ANALYSECERTIFICAAT

Projectcode : 1176731
Uw project omschrijving : 2021061928-MM21057
Opdrachtgever : Eurofins Analytico B.V.

Barcodeschema's

<i>Monstercode Uw referentie</i>	<i>uw monsterref.</i>	<i>uw diepte</i>	<i>uw barcode</i>
6700416 ASMM01, A01: 10-50, A02: 10-50, A03: 10-50, A04: 1	A01	.1-.5	1665740MG
	A04	.1-.5	1665740MG
	A03	.1-.5	1665740MG
	A05	.1-.5	1665740MG
	A02	.1-.5	1665740MG

ANALYSECERTIFICAAT

Projectcode : 1176731
Uw project omschrijving : 2021061928-MM21057
Opdrachtgever : Eurofins Analytico B.V.

Analysemethoden in Grond (AS3000)

AS3000

In dit analysecertificaat zijn de met 'S' gemerkte analyses uitgevoerd volgens de analysemethoden beschreven in het "Accreditatieschema Laboratoriumanalyses voor grond-, waterbodem- en grondwateronderzoek (AS SIKB 3000)". Het laboratoriumonderzoek is uitgevoerd volgens de onderstaande analysemethoden. Deze analyses zijn vastgelegd in het geldende accreditatie-certificaat met bijbehorende verrichtingenlijst L086 van Eurofins Omegam BV.

Asbestonderzoek : Conform AS3070 prestatieblad 1 en NEN 5898



BIJLAGE 7:

Analysecertificaten grondwater

Montferland Milieu B.V.
T.a.v. Arjan Ellmann
Lindestraat 11
7039 AW STOKKUM
NETHERLANDS

Analyscertificaat

Datum: 16-Apr-2021

Hierbij ontvangt u de resultaten van het navolgende laboratoriumonderzoek.

Certificaatnummer/Versie	2021061929/1
Uw project/verslagnummer	MM21057
Uw projectnaam	Westeindigerdijk 2-4-4B te Loozen
Uw ordernummer	
Monster(s) ontvangen	14-Apr-2021

Dit certificaat mag uitsluitend in zijn geheel worden gereproduceerd.
De analyse resultaten hebben alleen betrekking op het beproefde object.

De grondmonsters worden tot 4 weken na datum ontvangst bewaard en watermonsters tot 2 weken na datum ontvangst. Zonder tegenbericht worden de monsters nadien afgevoerd.
Indien de monsters langer bewaard dienen te blijven verzoeken wij U dit exemplaar uiterlijk 1 werkdag voor afloop van de standaardbewaarperiode ondertekend aan ons te retourneren. Voor de kosten van het langer bewaren van monsters verwijzen wij naar de prijslijst.

Bewaren tot:

Datum:

Naam:

Handtekening:

Wij vertrouwen erop uw opdracht hiermee naar verwachting te hebben uitgevoerd, mocht U naar aanleiding van dit analysecertificaat nog vragen hebben verzoeken wij U contact op te nemen met de afdeling Verkoop en Advies.

Met vriendelijke groet,

Eurofins Analytico B.V.



Ing. A. Veldhuizen
Technical Manager

Eurofins Analytico B.V.

Gildeweg 42-46
3771 NB Barneveld
P.O. Box 459
3770 AL Barneveld NL

Tel. +31 (0)34 242 63 00
Fax +31 (0)34 242 63 99
E-mail info-env@eurofins.nl
Site www.eurofins.nl

BNP Paribas S.A. 227 9245 25
IBAN: NL71BNPA0227924525
BIC: BNPANL2A
KvK/CoC No. 09088623
BTW/VAT No. NL 8043.14.883.B01

Eurofins Analytico B.V. is ISO 14001: 2015 gecertificeerd door TÜV en erkend door het Vlaamse Gewest (OVAM en Dep. Omgeving), het Brusselse Gewest (BIM), het Waalse Gewest (DGRNE-OWD) en door de overheid van Luxemburg (MEV).

Analysecertificaat

Uw project/verslagnummer MM21057
 Uw projectnaam Westeindigerdijk 2-4-4B te Loizen
 Uw ordernummer
 Uw monsternemer Arjan Ellmann

Certificaatnummer/Versie 2021061929/1
 Startdatum analyse 14-Apr-2021
 Datum einde analyse 16-Apr-2021
 Rapportagedatum 16-Apr-2021/14:43
 Bijlage A, B, C
 Pagina 1/2

Analyse	Eenheid	1
Metalen		
S Barium (Ba)	µg/L	79
S Cadmium (Cd)	µg/L	<0.20
S Kobalt (Co)	µg/L	<2.0
S Koper (Cu)	µg/L	10.0
S Kwik (Hg)	µg/L	<0.050
S Molybdeen (Mo)	µg/L	<2.0
S Nikkel (Ni)	µg/L	<3.0
S Lood (Pb)	µg/L	2.2
S Zink (Zn)	µg/L	<10
Vluchtige Aromatische Koolwaterstoffen		
S Benzeen	µg/L	<0.20
S Toluene	µg/L	<0.20
S Ethylbenzeen	µg/L	<0.20
S o-Xyleen	µg/L	<0.10
S m,p-Xyleen	µg/L	<0.20
S Xylenen (som) factor 0,7	µg/L	0.21 ¹⁾
BTEX (som)	µg/L	<0.90
S Naftaleen	µg/L	<0.020
S Styreen	µg/L	<0.20
Vluchtige organische halogeenkoolwaterstoffen		
S Dichloormethaan	µg/L	<0.20
S Trichloormethaan	µg/L	<0.20
S Tetrachloormethaan	µg/L	<0.10
S Trichlooretheen	µg/L	<0.20
S Tetrachlooretheen	µg/L	<0.10
S 1,1-Dichloorethaan	µg/L	<0.20
S 1,2-Dichloorethaan	µg/L	<0.20
S 1,1,1-Trichloorethaan	µg/L	<0.10
S 1,1,2-Trichloorethaan	µg/L	<0.10
S cis 1,2-Dichlooretheen	µg/L	<0.10

Nr. Uw monsteromschrijving

1 1, P06-1: 170-270

Opgegeven monstermatrix

Water (AS3000)

Monster nr.

11992239

Eurofins Analytico B.V.

Gildeweg 42-46 Tel. +31 (0)34 242 63 00
 3771 NB Barneveld Fax +31 (0)34 242 63 99
 P.O. Box 459 E-mail info-env@eurofins.nl
 3770 AL Barneveld NL Site www.eurofins.nl

BNP Paribas S.A. 227 9245 25
 IBAN: NL71BNPA0227924525
 BIC: BNPANL2A
 KvK/CoC No. 09088623
 BTW/VAT No. NL 8043.14.883.B01



Q: door RvA geaccrediteerde verrichting
 R: AP04 erkende en geaccrediteerde verrichting
 S: AS SIKB erkende en geaccrediteerde verrichting
 V: VLAREL erkende verrichting
 W: Waals Gewest erkende verrichting

Dit certificaat mag uitsluitend in zijn geheel worden gereproduceerd.
 Eurofins Analytico B.V. is ISO 14001: 2015 gecertificeerd door TÜV
 en erkend door het Vlaamse Gewest (OVAM en Dep. Omgeving),
 het Brusselse Gewest (BIM), het Waalse Gewest (DGRNE-OWD)
 en door de overheid van Luxemburg (MEV).



Analysecertificaat

Uw project/verslagnummer MM21057
 Uw projectnaam Westeindigerdijk 2-4-4B te Loizen
 Uw ordernummer
 Uw monsternemer Arjan Ellmann

Certificaatnummer/Versie 2021061929/1
 Startdatum analyse 14-Apr-2021
 Datum einde analyse 16-Apr-2021
 Rapportagedatum 16-Apr-2021/14:43
 Bijlage A, B, C
 Pagina 2/2

Analyse	Eenheid	1
S trans 1,2-Dichlooretheen	µg/L	<0.10
CKW (som)	µg/L	<1.6
S Tribroomethaan	µg/L	<0.20
S Vinylchloride	µg/L	<0.10
S 1,1-Dichlooretheen	µg/L	<0.10
S 1,2-Dichloorethenen (Som) factor 0,7	µg/L	0.14 ¹⁾
S 1,1-Dichloorpropaan	µg/L	<0.20
S 1,2-Dichloorpropaan	µg/L	<0.20
S 1,3-Dichloorpropaan	µg/L	<0.20
S Dichloorpropanen som factor 0.7	µg/L	0.42
Minerale olie		
Minerale olie (C10-C12)	µg/L	<10
Minerale olie (C12-C16)	µg/L	<10
Minerale olie (C16-C21)	µg/L	<10
Minerale olie (C21-C30)	µg/L	<15
Minerale olie (C30-C35)	µg/L	<10
Minerale olie (C35-C40)	µg/L	<10
S Minerale olie totaal (C10-C40)	µg/L	<50

Nr. Uw monsteromschrijving

1 1, P06-1: 170-270

Opgegeven monstermatrix

Water (AS3000)

Monster nr.

11992239

Eurofins Analytico B.V.

Gildeweg 42-46 Tel. +31 (0)34 242 63 00
 3771 NB Barneveld Fax +31 (0)34 242 63 99
 P.O. Box 459 E-mail info-env@eurofins.nl
 3770 AL Barneveld NL Site www.eurofins.nl

BNP Paribas S.A. 227 9245 25
 IBAN: NL71BNPA0227924525
 BIC: BNPANL2A
 KvK/CoC No. 09088623
 BTW/VAT No. NL 8043.14.883.B01



Q: door RvA geaccrediteerde verrichting
 R: AP04 erkende en geaccrediteerde verrichting
 S: AS SIKB erkende en geaccrediteerde verrichting
 V: VLAREL erkende verrichting
 W: Waals Gewest erkende verrichting

Dit certificaat mag uitsluitend in zijn geheel worden gereproduceerd.
 Eurofins Analytico B.V. is ISO 14001: 2015 gecertificeerd door TÜV
 en erkend door het Vlaamse Gewest (OVAM en Dep. Omgeving),
 het Brusselse Gewest (BIM), het Waalse Gewest (DGRNE-OWD)
 en door de overheid van Luxemburg (MEV).

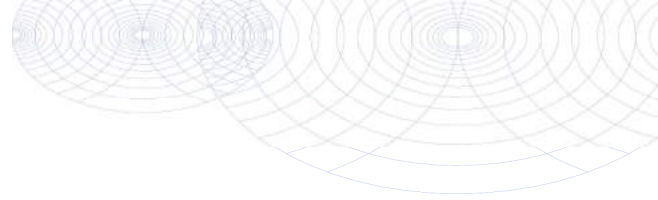

**Bijlage (A) met de opgegeven deelmonsterinformatie behorende bij het analysecertificaat. 2021061929/1**

Pagina 1/1

Monster nr.	Uw monsteromschrijving			Uw datum monstername	Monsteromsch./Monstername ID
	Barcode	Boornr	Van Tot		
11992239	1, P06-1: 170-270				
0680550754	1	170	270	14-Apr-2021	
0800994065	1	170	270	14-Apr-2021	

**Eurofins Analytico B.V.**

Gildeweg 42-46
3771 NB Barneveld
P.O. Box 459
3770 AL Barneveld NL

Tel. +31 (0)34 242 63 00
Fax +31 (0)34 242 63 99
E-mail info-env@eurofins.nl
Site www.eurofins.nl

BNP Paribas S.A. 227 9245 25
IBAN: NL71BNPA0227924525
BIC: BNPANL2A
KvK/CoC No. 09088623
BTW/VAT No. NL 8043.14.883.B01

Eurofins Analytico B.V. is ISO 14001: 2015 gecertificeerd door TÜV en erkend door het Vlaamse Gewest (OVAM en Dep. Omgeving), het Brusselse Gewest (BIM), het Waalse Gewest (DGRNE-OWD) en door de overheid van Luxemburg (MEV).

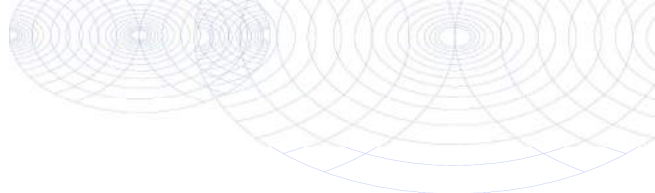
**Bijlage (B) met opmerkingen behorende bij analysecertificaat 2021061929/1**

Pagina 1/1

Opmerking 1)De toetswaarde van de som is gelijk aan de sommatie van $0,7 \times RG$ **Eurofins Analytico B.V.**

Gildeweg 42-46 Tel. +31 (0)34 242 63 00
3771 NB Barneveld Fax +31 (0)34 242 63 99
P.O. Box 459 E-mail info-env@eurofins.nl
3770 AL Barneveld NL Site www.eurofins.nl

BNP Paribas S.A. 227 9245 25
IBAN: NL71BNPA0227924525
BIC: BNPANL2A
KvK/CoC No. 09088623
BTW/VAT No. NL 8043.14.883.B01

Eurofins Analytico B.V. is ISO 14001: 2015 gecertificeerd door TÜV en erkend door het Vlaamse Gewest (OVAM en Dep. Omgeving), het Brusselse Gewest (BIM), het Waalse Gewest (DGRNE-OWD) en door de overheid van Luxemburg (MEV).

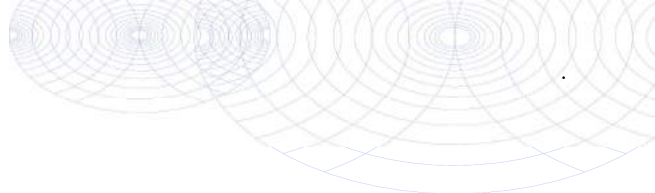
Bijlage (C) met methodeverwijzingen behorende bij analysecertificaat 2021061929/1

Pagina 1/1

Analyse	Methode	Techniek	Methode referentie
Metalen			
Barium (Ba)	W0421	ICP-MS	pb 3110-3 en NEN-EN-ISO 17294-2
Cadmium (Cd)	W0421	ICP-MS	pb 3110-3 en NEN-EN-ISO 17294-2
Kobalt (Co)	W0421	ICP-MS	pb 3110-3 en NEN-EN-ISO 17294-2
Koper (Cu)	W0421	ICP-MS	pb 3110-3 en NEN-EN-ISO 17294-2
Kwik (Hg)	W0421	ICP-MS	pb 3110-3 en NEN-EN-ISO 17294-2
Molybdeen (Mo)	W0421	ICP-MS	pb 3110-3 en NEN-EN-ISO 17294-2
Nikkel (Ni)	W0421	ICP-MS	pb 3110-3 en NEN-EN-ISO 17294-2
Lood (Pb)	W0421	ICP-MS	pb 3110-3 en NEN-EN-ISO 17294-2
Zink (Zn)	W0421	ICP-MS	pb 3110-3 en NEN-EN-ISO 17294-2
Vluchtige Aromatische Koolwaterstoffen			
Xylenen som AS3000	W0254	HS-GC-MS	pb 3130-1
Aromaten (BTEXN)	W0254	HS-GC-MS	pb 3130-1
Styreen	W0254	HS-GC-MS	pb 3130-1
Vluchtige organische halogeenkoolwaterstoffen			
VOCl (11)	W0254	HS-GC-MS	pb 3130-1
Tribroommethaan (Bromoform)	W0254	HS-GC-MS	pb 3130-1
Vinylchloride	W0254	HS-GC-MS	pb 3130-1
1,1-Dichlooretheen	W0254	HS-GC-MS	pb 3130-1
DiClEtheen som AS3000	W0254	HS-GC-MS	pb 3130-1
1,1-Dichloorpropaan	W0254	HS-GC-MS	pb 3130-1
1,2-Dichloorpropaan	W0254	HS-GC-MS	pb 3130-1
1,3-Dichloorpropaan	W0254	HS-GC-MS	pb 3130-1
DiChlprop. som AS3000	W0254	HS-GC-MS	pb 3130-1
Minerale olie			
Minerale olie (C10-C40)	W0215	GC-FID	pb 3110-5

Nadere informatie over de toegepaste onderzoeksmethoden alsmede een classificatie van de meetonzekerheid staan vermeld in ons overzicht "Specificaties analysemethoden", versie juni 2020.



BIJLAGE 8:

Toetsingtabellen

Uw Project **Westeindigerdijk 2-4-4B te Loozen (MM21057)**
 Certificaat **2021061930**
 Toetsing **BoToVa T12 kwaliteit van grond volgens Wbb**
 Versie **BoToVa Default**
 Toetsingsdatum **19 April 2021 11:14**

**MM01, A01: 10-50, A03: 10-50, A04: 10-50,
 A05: 10-50, A02: 10-50**

Analyse	Eenheid	G.W.	G.S.S.D	Oordeel	RG	>AW	T	I
Bodemtype correctie								
Fractie < 2 µm		3.1		#				
Organische stof volgens gloeiverlies methode		1.2		#				
Metalen								
Barium (Ba)	mg/kg DS	44	150	@	20	190	555	920
Cadmium (Cd)	mg/kg DS	<0.20	0.24	-	0.2	0.6	6.8	13
Kobalt (Co)	mg/kg DS	<3.0	6.6	-	3	15	102	190
Koper (Cu)	mg/kg DS	5.3	11	-	5	40	115	190
Kwik (Hg)	mg/kg DS	<0.050	0.049	-	0.05	0.15	18.1	36
Molybdeen (Mo)	mg/kg DS	<1.5	1.1	-	1.5	1.5	95.8	190
Nikkel (Ni)	mg/kg DS	5.2	14	-	4	35	67.5	100
Lood (Pb)	mg/kg DS	14	22	-	10	50	290	530
Zink (Zn)	mg/kg DS	27	61	-	20	140	430	720
Minerale olie								
Minerale olie totaal (C10-C40)	mg/kg DS	270	1400	> AW	35	190	2600	5000
Polychloorbifenylen, PCB								
PCB (som 7) (factor 0,7)	mg/kg DS	0.016	0.079	> AW	0.007	0.02	0.51	1
Polycyclische Aromatische Koolwaterstoffen, PAK								
PAK VROM (10) (factor 0,7)	mg/kg DS	11	11	> AW	0.35	1.5	20.8	40

<u>Monsteromschrijving</u>	<u>Eurofins Nr.</u>	<u>Datum Monstername</u>	<u>Uw Project</u>	<u>Eindoordeel</u>
MM01, A01: 10-50, A03: 10-	11992240	14-04-2021	Westeindigerdijk 2-4-4B te Loozen	Overschrijding Achtergrondwaarde

Legenda

Aangenomen waarde
 G.W. Gemeten waarde
 G.S.S.D. Gestandaardiseerde meetwaarde
 RG < streefwaarde/aw2000 of RG
 >AW Streefwaarde/aw2000
 T Tussenwaarde (T)
 I > Interventiewaarde (I)
 @ Geen toetsoordeel mogelijk
 - <= Achtergrondwaarde
 > AW > Achtergrondwaarde

Deze toetsing is m.b.v. BoToVa uitgevoerd. Zie voor info: <http://www.rwsleefomgeving.nl/onderwerpen/bodem-ondergrond/bbk/instrumenten/botova/>

Uw Project **Westeindigerdijk 2-4-4B te Loozen (MM21057)**
 Certificaat **2021061930**
 Toetsing **BoToVa T12 kwaliteit van grond volgens Wbb**
 Versie **BoToVa Default**
 Toetsingsdatum **19 April 2021 11:14**

MM03, B07: 10-50, B12: 0-50, B08: 0-50

Analyse	Eenheid	G.W.	G.S.S.D	Oordeel	RG	>AW	T	I
Bodemtype correctie								
Fractie < 2 µm		<2.0		#				
Organische stof volgens gloeiverlies methode		<0.7		#				
Metalen								
Barium (Ba)	mg/kg DS	<20	54	@	20	190	555	920
Cadmium (Cd)	mg/kg DS	<0.20	0.24	-	0.2	0.6	6.8	13
Kobalt (Co)	mg/kg DS	<3.0	7.4	-	3	15	102	190
Koper (Cu)	mg/kg DS	<5.0	7.2	-	5	40	115	190
Kwik (Hg)	mg/kg DS	<0.050	0.05	-	0.05	0.15	18.1	36
Molybdeen (Mo)	mg/kg DS	<1.5	1.1	-	1.5	1.5	95.8	190
Nikkel (Ni)	mg/kg DS	<4.0	8.2	-	4	35	67.5	100
Lood (Pb)	mg/kg DS	<10	11	-	10	50	290	530
Zink (Zn)	mg/kg DS	<20	33	-	20	140	430	720
Minerale olie								
Minerale olie totaal (C10-C40)	mg/kg DS	<35	120	-	35	190	2600	5000
Polychloorbifenylen, PCB								
PCB (som 7) (factor 0,7)	mg/kg DS	0.0049	0.024	-	0.007	0.02	0.51	1
Polycyclische Aromatische Koolwaterstoffen, PAK								
PAK VROM (10) (factor 0,7)	mg/kg DS	0.35	0.35	-	0.35	1.5	20.8	40

<u>Monsteromschrijving</u>	<u>Eurofins Nr.</u>	<u>Datum Monstername</u>	<u>Uw Project</u>	<u>Eindoordeel</u>
MM03, B07: 10-50, B12: 0-	11992242	14-04-2021	Westeindigerdijk 2-4-4B te Loozen	Voldoet aan Achtergrondwaarde

Legenda

Aangenomen waarde
 G.W. Gemeten waarde
 G.S.S.D. Gestandaardiseerde meetwaarde
 RG < streefwaarde/aw2000 of RG
 >AW Streefwaarde/aw2000
 T Tussenwaarde (T)
 I > Interventiewaarde (I)
 @ Geen toetsoordeel mogelijk
 - <= Achtergrondwaarde

Deze toetsing is m.b.v. BoToVa uitgevoerd. Zie voor info: <http://www.rwsleefomgeving.nl/onderwerpen/bodem-ondergrond/bbk/instrumenten/botova/>

Uw Project **Westeindigerdijk 2-4-4B te Loozen (MM21057)**
 Certificaat **2021061930**
 Toetsing **BoToVa T12 kwaliteit van grond volgens Wbb**
 Versie **BoToVa Default**
 Toetsingsdatum **19 April 2021 11:14**

MM05, P06: 50-100, P06: 100-150, B07: 80-130, B10:50-100, B11: 80-120

Analyse	Eenheid	G.W.	G.S.S.D	Oordeel	RG	>AW	T	I
Bodemtype correctie								
Fractie < 2 µm		<2.0		#				
Organische stof volgens gloeiverlies methode		<0.7		#				
Metalen								
Barium (Ba)	mg/kg DS	<20	54	@	20	190	555	920
Cadmium (Cd)	mg/kg DS	<0.20	0.24	-	0.2	0.6	6.8	13
Kobalt (Co)	mg/kg DS	<3.0	7.4	-	3	15	102	190
Koper (Cu)	mg/kg DS	<5.0	7.2	-	5	40	115	190
Kwik (Hg)	mg/kg DS	<0.050	0.05	-	0.05	0.15	18.1	36
Molybdeen (Mo)	mg/kg DS	<1.5	1.1	-	1.5	1.5	95.8	190
Nikkel (Ni)	mg/kg DS	<4.0	8.2	-	4	35	67.5	100
Lood (Pb)	mg/kg DS	<10	11	-	10	50	290	530
Zink (Zn)	mg/kg DS	<20	33	-	20	140	430	720
Minerale olie								
Minerale olie totaal (C10-C40)	mg/kg DS	<35	120	-	35	190	2600	5000
Polychloorbifenylen, PCB								
PCB (som 7) (factor 0,7)	mg/kg DS	0.0049	0.024	-	0.007	0.02	0.51	1
Polycyclische Aromatische Koolwaterstoffen, PAK								
PAK VROM (10) (factor 0,7)	mg/kg DS	0.35	0.35	-	0.35	1.5	20.8	40

<u>Monsteromschrijving</u>	<u>Eurofins Nr.</u>	<u>Datum Monstername</u>	<u>Uw Project</u>	<u>Eindoordeel</u>
MM05, P06: 50-100, P06:	11992244	14-04-2021	Westeindigerdijk 2-4-4B te Loozen	Voldoet aan Achtergrondwaarde

Legenda

Aangenomen waarde
 G.W. Gemeten waarde
 G.S.S.D. Gestandaardiseerde meetwaarde
 RG < streefwaarde/aw2000 of RG
 >AW Streefwaarde/aw2000
 T Tussenwaarde (T)
 I > Interventiewaarde (I)
 @ Geen toetsoordeel mogelijk
 - <= Achtergrondwaarde

Deze toetsing is m.b.v. BoToVa uitgevoerd. Zie voor info: <http://www.rwsleefomgeving.nl/onderwerpen/bodem-ondergrond/bbk/instrumenten/botova/>

Uw Project **Westeindigerdijk 2-4-4B te Loozen (MM21057)**
 Certificaat **2021061930**
 Toetsing **BoToVa T12 kwaliteit van grond volgens Wbb**
 Versie **BoToVa Default**
 Toetsingsdatum **19 April 2021 11:14**

MM04, A03: 50-100, A04: 50-100, A01: 50-100, A05:50-100

Analyse	Eenheid	G.W.	G.S.S.D	Oordeel	RG	>AW	T	I
Bodemtype correctie								
Fractie < 2 µm		<2.0		#				
Organische stof volgens gloeiverlies methode		<0.7		#				
Metalen								
Barium (Ba)	mg/kg DS	<20	54	@	20	190	555	920
Cadmium (Cd)	mg/kg DS	<0.20	0.24	-	0.2	0.6	6.8	13
Kobalt (Co)	mg/kg DS	<3.0	7.4	-	3	15	102	190
Koper (Cu)	mg/kg DS	<5.0	7.2	-	5	40	115	190
Kwik (Hg)	mg/kg DS	<0.050	0.05	-	0.05	0.15	18.1	36
Molybdeen (Mo)	mg/kg DS	<1.5	1.1	-	1.5	1.5	95.8	190
Nikkel (Ni)	mg/kg DS	<4.0	8.2	-	4	35	67.5	100
Lood (Pb)	mg/kg DS	<10	11	-	10	50	290	530
Zink (Zn)	mg/kg DS	<20	33	-	20	140	430	720
Minerale olie								
Minerale olie totaal (C10-C40)	mg/kg DS	<35	120	-	35	190	2600	5000
Polychloorbifenylen, PCB								
PCB (som 7) (factor 0,7)	mg/kg DS	0.0053	0.026	> AW	0.007	0.02	0.51	1
Polycyclische Aromatische Koolwaterstoffen, PAK								
PAK VROM (10) (factor 0,7)	mg/kg DS	3.4	3.4	> AW	0.35	1.5	20.8	40

<u>Monsteromschrijving</u>	<u>Eurofins Nr.</u>	<u>Datum Monstername</u>	<u>Uw Project</u>	<u>Eindoordeel</u>
MM04, A03: 50-100, A04: 50-	11992243	14-04-2021	Westeindigerdijk 2-4-4B te Loozen	Overschrijding Achtergrondwaarde

Legenda

#	Aangenomen waarde
G.W.	Gemeten waarde
G.S.S.D.	Gestandaardiseerde meetwaarde
RG	< streefwaarde/aw2000 of RG
>AW	Streefwaarde/aw2000
T	Tussenwaarde (T)
I	> Interventiewaarde (I)
@	Geen toetsoordeel mogelijk
-	<= Achtergrondwaarde
> AW	> Achtergrondwaarde

Deze toetsing is m.b.v. BoToVa uitgevoerd. Zie voor info: <http://www.rwsleefomgeving.nl/onderwerpen/bodem-ondergrond/bbk/instrumenten/botova/>

Uw Project **Westeindigerdijk 2-4-4B te Loozen (MM21057)**
 Certificaat **2021061930**
 Toetsing **BoToVa T12 kwaliteit van grond volgens Wbb**
 Versie **BoToVa Default**
 Toetsingsdatum **19 April 2021 11:14**

MM02, B09: 0-40, B10: 0-50, B11: 0-50, B13: 0-40, B15: 0-50, P06: 0-50

Analyse	Eenheid	G.W.	G.S.S.D	Oordeel	RG	>AW	T	I
Bodemtype correctie								
Fractie < 2 µm		2.5		#				
Organische stof volgens gloeiverlies methode		3.6		#				
Metalen								
Barium (Ba)	mg/kg DS	<20	51	@	20	190	555	920
Cadmium (Cd)	mg/kg DS	<0.20	0.22	-	0.2	0.6	6.8	13
Kobalt (Co)	mg/kg DS	<3.0	7	-	3	15	102	190
Koper (Cu)	mg/kg DS	5.5	11	-	5	40	115	190
Kwik (Hg)	mg/kg DS	<0.050	0.049	-	0.05	0.15	18.1	36
Molybdeen (Mo)	mg/kg DS	<1.5	1.1	-	1.5	1.5	95.8	190
Nikkel (Ni)	mg/kg DS	<4.0	7.8	-	4	35	67.5	100
Lood (Pb)	mg/kg DS	13	20	-	10	50	290	530
Zink (Zn)	mg/kg DS	21	47	-	20	140	430	720
Minerale olie								
Minerale olie totaal (C10-C40)	mg/kg DS	<35	68	-	35	190	2600	5000
Polychloorbifenylen, PCB								
PCB (som 7) (factor 0,7)	mg/kg DS	0.0049	0.014	-	0.007	0.02	0.51	1
Polycyclische Aromatische Koolwaterstoffen, PAK								
PAK VROM (10) (factor 0,7)	mg/kg DS	0.35	0.35	-	0.35	1.5	20.8	40

<u>Monsteromschrijving</u>	<u>Eurofins Nr.</u>	<u>Datum Monstername</u>	<u>Uw Project</u>	<u>Eindoordeel</u>
MM02, B09: 0-40, B10: 0-50,	11992241	14-04-2021	Westeindigerdijk 2-4-4B te Loozen	Voldoet aan Achtergrondwaarde

Legenda

#	Aangenomen waarde
G.W.	Gemeten waarde
G.S.S.D.	Gestandaardiseerde meetwaarde
RG	< streefwaarde/aw2000 of RG
>AW	Streefwaarde/aw2000
T	Tussenwaarde (T)
I	> Interventiewaarde (I)
@	Geen toetsoordeel mogelijk
-	<= Achtergrondwaarde

Deze toetsing is m.b.v. BoToVa uitgevoerd. Zie voor info: <http://www.rwsleefomgeving.nl/onderwerpen/bodem-ondergrond/bbk/instrumenten/botova/>

Uw Project **Westeindigerdijk 2-4-4B te Loozen (MM21057)**
 Certificaat **2021061930**
 Toetsing **BoToVa T1 kwaliteit van grond en bagger bij toepassing op of in de bodem**
 Versie **BoToVa Default**
 Toetsingsdatum **19 April 2021 11:15**

**MM01, A01: 10-50, A03: 10-50, A04: 10-50,
 A05: 10-50, A02: 10-50**

Analyse	Eenheid	G.W.	G.S.S.D	Oordeel	RG Eis	AW	WO	IND	IW
Bodemtype correctie									
Fractie < 2 µm		3.1		#					
Organische stof volgens gloeiverlies methode		1.2		#					
Metalen									
Barium (Ba)	mg/kg DS	44	150	@	20				920
Cadmium (Cd)	mg/kg DS	<0.20	0.24	-	0.2	0.6	1.2	4.3	13
Kobalt (Co)	mg/kg DS	<3.0	6.6	-	3	15	35	190	190
Koper (Cu)	mg/kg DS	5.3	11	-	5	40	54	190	190
Kwik (Hg)	mg/kg DS	<0.050	0.049	-	0.05	0.15	0.83	4.8	36
Molybdeen (Mo)	mg/kg DS	<1.5	1.1	-	1.5	1.5	88	190	190
Nikkel (Ni)	mg/kg DS	5.2	14	-	4	35		100	100
Lood (Pb)	mg/kg DS	14	22	-	10	50	210	530	530
Zink (Zn)	mg/kg DS	27	61	-	20	140	200	720	720
Minerale olie									
Minerale olie totaal (C10-C40)	mg/kg DS	270	1400	NT	35	190	190	500	5000
Polychloorbifenylen, PCB									
PCB (som 7) (factor 0,7)	mg/kg DS	0.016	0.079	Ind	0.007	0.02	0.04	0.5	1
Polycyclische Aromatische Koolwaterstoffen, PAK									
PAK VROM (10) (factor 0,7)	mg/kg DS	11	11	Ind	0.5	1.5	6.8	40	40

<u>Monsteromschrijving</u>	<u>Eurofins Nr.</u>	<u>Datum Monstername</u>	<u>Uw Project</u>	<u>Eindoordeel</u>
MM01, A01: 10-50, A03: 10-	11992240	14-04-2021	Westeindigerdijk 2-4-4B te Loozen	Niet Toepasbaar > industrie

Legenda

Aangenomen waarde
 G.W. Gemeten waarde
 G.S.S.D. Gestandaardiseerde meetwaarde
 RG Eis <= rapportagegrens danwel achtergrondwaarde
 AW Achtergrondwaarde
 WO Normwaarde wonen
 IND Normwaarde industrie
 IW Interventiewaarde
 @ Geen toetsoordeel mogelijk
 - <= Achtergrondwaarde

NT Niet toepasbaar

Ind Oordeel Industrie

Deze toetsing is m.b.v. BoToVa uitgevoerd. Zie voor info: <http://www.rwsleefomgeving.nl/onderwerpen/bodem-ondergrond/bbk/instrumenten/botova/>

Uw Project **Westeindigerdijk 2-4-4B te Loozen (MM21057)**
 Certificaat **2021061930**
 Toetsing **BoToVa T1 kwaliteit van grond en bagger bij toepassing op of in de bodem**
 Versie **BoToVa Default**
 Toetsingsdatum **19 April 2021 11:15**

MM03, B07: 10-50, B12: 0-50, B08: 0-50

Analyse	Eenheid	G.W.	G.S.S.D	Oordeel	RG Eis	AW	WO	IND	IW
Bodemtype correctie									
Fractie < 2 µm		<2.0		#					
Organische stof volgens gloeiverlies methode		<0.7		#					
Metalen									
Barium (Ba)	mg/kg DS	<20	54	@	20				920
Cadmium (Cd)	mg/kg DS	<0.20	0.24	-	0.2	0.6	1.2	4.3	13
Kobalt (Co)	mg/kg DS	<3.0	7.4	-	3	15	35	190	190
Koper (Cu)	mg/kg DS	<5.0	7.2	-	5	40	54	190	190
Kwik (Hg)	mg/kg DS	<0.050	0.05	-	0.05	0.15	0.83	4.8	36
Molybdeen (Mo)	mg/kg DS	<1.5	1.1	-	1.5	1.5	88	190	190
Nikkel (Ni)	mg/kg DS	<4.0	8.2	-	4	35		100	100
Lood (Pb)	mg/kg DS	<10	11	-	10	50	210	530	530
Zink (Zn)	mg/kg DS	<20	33	-	20	140	200	720	720
Minerale olie									
Minerale olie totaal (C10-C40)	mg/kg DS	<35	120	-	35	190	190	500	5000
Polychloorbifenylen, PCB									
PCB (som 7) (factor 0,7)	mg/kg DS	0.0049	0.024	-	0.007	0.02	0.04	0.5	1
Polycyclische Aromatische Koolwaterstoffen, PAK									
PAK VROM (10) (factor 0,7)	mg/kg DS	0.35	0.35	-	0.5	1.5	6.8	40	40

<u>Monsteromschrijving</u>	<u>Eurofins Nr.</u>	<u>Datum Monstername</u>	<u>Uw Project</u>	<u>Eindoordeel</u>
MM03, B07: 10-50, B12: 0-	11992242	14-04-2021	Westeindigerdijk 2-4-4B te Loozen	Altijd toepasbaar

Legenda

Aangenomen waarde
 G.W. Gemeten waarde
 G.S.S.D. Gestandaardiseerde meetwaarde
 RG Eis <= rapportagegrens danwel achtergrondwaarde
 AW Achtergrondwaarde
 WO Normwaarde wonen
 IND Normwaarde industrie
 IW Interventiewaarde
 @ Geen toetsoordeel mogelijk
 - <= Achtergrondwaarde

Deze toetsing is m.b.v. BoToVa uitgevoerd. Zie voor info: <http://www.rwsleefomgeving.nl/onderwerpen/bodem-ondergrond/bbk/instrumenten/botova/>

Uw Project **Westeindigerdijk 2-4-4B te Loozen (MM21057)**
 Certificaat **2021061930**
 Toetsing **BoToVa T1 kwaliteit van grond en bagger bij toepassing op of in de bodem**
 Versie **BoToVa Default**
 Toetsingsdatum **19 April 2021 11:15**

MM05, P06: 50-100, P06: 100-150, B07: 80-130, B10:50-100, B11: 80-120

Analyse	Eenheid	G.W.	G.S.S.D	Oordeel	RG Eis	AW	WO	IND	IW
Bodemtype correctie									
Fractie < 2 µm		<2.0		#					
Organische stof volgens gloeiverlies methode		<0.7		#					
Metalen									
Barium (Ba)	mg/kg DS	<20	54	@	20				920
Cadmium (Cd)	mg/kg DS	<0.20	0.24	-	0.2	0.6	1.2	4.3	13
Kobalt (Co)	mg/kg DS	<3.0	7.4	-	3	15	35	190	190
Koper (Cu)	mg/kg DS	<5.0	7.2	-	5	40	54	190	190
Kwik (Hg)	mg/kg DS	<0.050	0.05	-	0.05	0.15	0.83	4.8	36
Molybdeen (Mo)	mg/kg DS	<1.5	1.1	-	1.5	1.5	88	190	190
Nikkel (Ni)	mg/kg DS	<4.0	8.2	-	4	35		100	100
Lood (Pb)	mg/kg DS	<10	11	-	10	50	210	530	530
Zink (Zn)	mg/kg DS	<20	33	-	20	140	200	720	720
Minerale olie									
Minerale olie totaal (C10-C40)	mg/kg DS	<35	120	-	35	190	190	500	5000
Polychloorbifenylen, PCB									
PCB (som 7) (factor 0,7)	mg/kg DS	0.0049	0.024	-	0.007	0.02	0.04	0.5	1
Polycyclische Aromatische Koolwaterstoffen, PAK									
PAK VROM (10) (factor 0,7)	mg/kg DS	0.35	0.35	-	0.5	1.5	6.8	40	40

<u>Monsteromschrijving</u>	<u>Eurofins Nr.</u>	<u>Datum Monstername</u>	<u>Uw Project</u>	<u>Eindoordeel</u>
MM05, P06: 50-100, P06:	11992244	14-04-2021	Westeindigerdijk 2-4-4B te Loozen	Altijd toepasbaar

Legenda

Aangenomen waarde
 G.W. Gemeten waarde
 G.S.S.D. Gestandaardiseerde meetwaarde
 RG Eis <= rapportagegrens danwel achtergrondwaarde
 AW Achtergrondwaarde
 WO Normwaarde wonen
 IND Normwaarde industrie
 IW Interventiewaarde
 @ Geen toetsoordeel mogelijk
 - <= Achtergrondwaarde

Deze toetsing is m.b.v. BoToVa uitgevoerd. Zie voor info: <http://www.rwsleefomgeving.nl/onderwerpen/bodem-ondergrond/bbk/instrumenten/botova/>

Uw Project **Westeindigerdijk 2-4-4B te Loozen (MM21057)**
 Certificaat **2021061930**
 Toetsing **BoToVa T1 kwaliteit van grond en bagger bij toepassing op of in de bodem**
 Versie **BoToVa Default**
 Toetsingsdatum **19 April 2021 11:15**

MM04, A03: 50-100, A04: 50-100, A01: 50-100, A05:50-100

Analyse	Eenheid	G.W.	G.S.S.D	Oordeel	RG Eis	AW	WO	IND	IW
Bodemtype correctie									
Fractie < 2 µm		<2.0		#					
Organische stof volgens gloeiverlies methode		<0.7		#					
Metalen									
Barium (Ba)	mg/kg DS	<20	54	@	20				920
Cadmium (Cd)	mg/kg DS	<0.20	0.24	-	0.2	0.6	1.2	4.3	13
Kobalt (Co)	mg/kg DS	<3.0	7.4	-	3	15	35	190	190
Koper (Cu)	mg/kg DS	<5.0	7.2	-	5	40	54	190	190
Kwik (Hg)	mg/kg DS	<0.050	0.05	-	0.05	0.15	0.83	4.8	36
Molybdeen (Mo)	mg/kg DS	<1.5	1.1	-	1.5	1.5	88	190	190
Nikkel (Ni)	mg/kg DS	<4.0	8.2	-	4	35		100	100
Lood (Pb)	mg/kg DS	<10	11	-	10	50	210	530	530
Zink (Zn)	mg/kg DS	<20	33	-	20	140	200	720	720
Minerale olie									
Minerale olie totaal (C10-C40)	mg/kg DS	<35	120	-	35	190	190	500	5000
Polychloorbifenylen, PCB									
PCB (som 7) (factor 0,7)	mg/kg DS	0.0053	0.026	Wo	0.007	0.02	0.04	0.5	1
Polycyclische Aromatische Koolwaterstoffen, PAK									
PAK VROM (10) (factor 0,7)	mg/kg DS	3.4	3.4	Wo	0.5	1.5	6.8	40	40

<u>Monsteromschrijving</u>	<u>Eurofins Nr.</u>	<u>Datum Monstername</u>	<u>Uw Project</u>	<u>Eindoordeel</u>
MM04, A03: 50-100, A04: 50-	11992243	14-04-2021	Westeindigerdijk 2-4-4B te Loozen	Klasse wonen

Legenda

#	Aangenomen waarde
G.W.	Gemeten waarde
G.S.S.D.	Gestandaardiseerde meetwaarde
RG Eis	<= rapportagegrens danwel achtergrondwaarde
AW	Achtergrondwaarde
WO	Normwaarde wonen
IND	Normwaarde industrie
IW	Interventiewaarde
@	Geen toetsoordeel mogelijk
-	<= Achtergrondwaarde
Wo	Oordeel Wonen

Deze toetsing is m.b.v. BoToVa uitgevoerd. Zie voor info: <http://www.rwsleefomgeving.nl/onderwerpen/bodem-ondergrond/bbk/instrumenten/botova/>

Uw Project **Westeindigerdijk 2-4-4B te Loozen (MM21057)**
 Certificaat **2021061930**
 Toetsing **BoToVa T1 kwaliteit van grond en bagger bij toepassing op of in de bodem**
 Versie **BoToVa Default**
 Toetsingsdatum **19 April 2021 11:15**

MM02, B09: 0-40, B10: 0-50, B11: 0-50, B13: 0-40, B15: 0-50, P06: 0-50

Analyse	Eenheid	G.W.	G.S.S.D	Oordeel	RG Eis	AW	WO	IND	IW
Bodemtype correctie									
Fractie < 2 µm		2.5		#					
Organische stof volgens gloeiverlies methode		3.6		#					
Metalen									
Barium (Ba)	mg/kg DS	<20	51	@	20				920
Cadmium (Cd)	mg/kg DS	<0.20	0.22	-	0.2	0.6	1.2	4.3	13
Kobalt (Co)	mg/kg DS	<3.0	7	-	3	15	35	190	190
Koper (Cu)	mg/kg DS	5.5	11	-	5	40	54	190	190
Kwik (Hg)	mg/kg DS	<0.050	0.049	-	0.05	0.15	0.83	4.8	36
Molybdeen (Mo)	mg/kg DS	<1.5	1.1	-	1.5	1.5	88	190	190
Nikkel (Ni)	mg/kg DS	<4.0	7.8	-	4	35		100	100
Lood (Pb)	mg/kg DS	13	20	-	10	50	210	530	530
Zink (Zn)	mg/kg DS	21	47	-	20	140	200	720	720
Minerale olie									
Minerale olie totaal (C10-C40)	mg/kg DS	<35	68	-	35	190	190	500	5000
Polychloorbifenylen, PCB									
PCB (som 7) (factor 0,7)	mg/kg DS	0.0049	0.014	-	0.007	0.02	0.04	0.5	1
Polycyclische Aromatische Koolwaterstoffen, PAK									
PAK VROM (10) (factor 0,7)	mg/kg DS	0.35	0.35	-	0.5	1.5	6.8	40	40

<u>Monsteromschrijving</u>	<u>Eurofins Nr.</u>	<u>Datum Monstername</u>	<u>Uw Project</u>	<u>Eindoordeel</u>
MM02, B09: 0-40, B10: 0-50,	11992241	14-04-2021	Westeindigerdijk 2-4-4B te Loozen	Altijd toepasbaar

Legenda

Aangenomen waarde
 G.W. Gemeten waarde
 G.S.S.D. Gestandaardiseerde meetwaarde
 RG Eis <= rapportagegrens danwel achtergrondwaarde
 AW Achtergrondwaarde
 WO Normwaarde wonen
 IND Normwaarde industrie
 IW Interventiewaarde
 @ Geen toetsoordeel mogelijk
 - <= Achtergrondwaarde

Deze toetsing is m.b.v. BoToVa uitgevoerd. Zie voor info: <http://www.rwsleefomgeving.nl/onderwerpen/bodem-ondergrond/bbk/instrumenten/botova/>

Uw Project **Westeindigerdijk 2-4-4B te Loozen (MM21057)**
 Certificaat **2021061929**
 Toetsing **BoToVa T13 kwaliteit van grondwater volgens Wbb (water)**
 Versie **BoToVa Default**
 Toetsingsdatum **19 April 2021 11:15**
 Is Diep grondwater **Nee**

Analyse	Eenheid	1, P06-1: 170-270			RG	S	T	I
		G.W.	G.S.S.D	Oordeel				
Metalen								
Barium (Ba)	µg/l	79	79	> SW	20	50	338	625
Cadmium (Cd)	µg/l	<0.20	0.14	-	0.2	0.4	3.2	6
Kobalt (Co)	µg/l	<2.0	1.4	-	2	20	60	100
Koper (Cu)	µg/l	10.0	10	-	2	15	45	75
Kwik (Hg)	µg/l	<0.050	0.035	-	0.05	0.05	0.175	0.3
Molybdeen (Mo)	µg/l	<2.0	1.4	-	2	5	152	300
Nikkel (Ni)	µg/l	<3.0	2.1	-	3	15	45	75
Lood (Pb)	µg/l	2.2	2.2	-	2	15	45	75
Zink (Zn)	µg/l	<10	7	-	10	65	432	800
Vluchtige Aromatische Koolwaterstoffen								
Benzeen	µg/l	<0.20	0.14	-	0.2	0.2	15.1	30
Tolueen	µg/l	<0.20	0.14	-	0.2	7	503	1000
Ethylbenzeen	µg/l	<0.20	0.14	-	0.2	4	77	150
Xylenen (som) factor 0,7	µg/l	0.21	0.21	-	0.2	0.2	35.1	70
Naftaleen	µg/l	<0.020	0.014	-	0.02	0.01	35	70
Styreen	µg/l	<0.20	0.14	-	0.2	6	153	300
Vluchtige organische halogeenkoolwaterstoffen								
Dichloormethaan	µg/l	<0.20	0.14	-	0.2	0.01	500	1000
Trichloormethaan	µg/l	<0.20	0.14	-	0.2	6	203	400
Tetrachloormethaan	µg/l	<0.10	0.07	-	0.1	0.01	5	10
Trichlooretheen	µg/l	<0.20	0.14	-	0.2	24	262	500
Tetrachlooretheen	µg/l	<0.10	0.07	-	0.1	0.01	20	40
1,1-Dichloorethaan	µg/l	<0.20	0.14	-	0.2	7	454	900
1,2-Dichloorethaan	µg/l	<0.20	0.14	-	0.2	7	204	400
1,1,1-Trichloorethaan	µg/l	<0.10	0.07	-	0.1	0.01	150	300
1,1,2-Trichloorethaan	µg/l	<0.10	0.07	-	0.1	0.01	65	130
Tribroommethaan	µg/l	<0.20	0.14	@				630
Vinylchloride	µg/l	<0.10	0.07	-	0.2	0.01	2.5	5
1,1-Dichlooretheen	µg/l	<0.10	0.07	-	0.1	0.01	5	10
1,2-Dichloorethenen (Som) factor 0,7	µg/l	0.14	0.14	-	0.2	0.01	10	20
Dichloorpropanen som factor 0,7	µg/l	0.42	0.42	-	0.6	0.8	40.4	80
Minerale olie								
Minerale olie totaal (C10-C40)	µg/l	<50	35	-	50	50	325	600
Extra parameters								
unknown	µg/l		0.77	@				

<u>Monsteromschrijving</u>	<u>Eurofins Nr.</u>	<u>Datum Monstername</u>	<u>Uw Project</u>	<u>Eindoordeel</u>
1, P06-1: 170-270	11992239	14-04-2021	Westeindigerdijk 2-4-4B te Loozen	Overschrijding Streefwaarde

Legenda

#	Aangenomen waarde
G.W.	Gemeten waarde
G.S.S.D.	Gestandaardiseerde meetwaarde
RG	< streefwaarde/aw2000 of RG
S	Streefwaarde/aw2000
T	Tussenwaarde (T)
I	> Interventiewaarde (I)
-	<= Streefwaarde
@	Geen toetsoordeel mogelijk
> SW	> Streefwaarde

Deze toetsing is m.b.v. BoToVa uitgevoerd. Zie voor info: <http://www.rwsleefomgeving.nl/onderwerpen/bodem-ondergrond/bbk/instrumenten/botova/>



BIJLAGE 9:
Projectfoto's

M



M





BIJLAGE 10:

Informatie vooronderzoek

Westeindigerdijk 2-4-4B te Loizen

Omgevingsrapportage

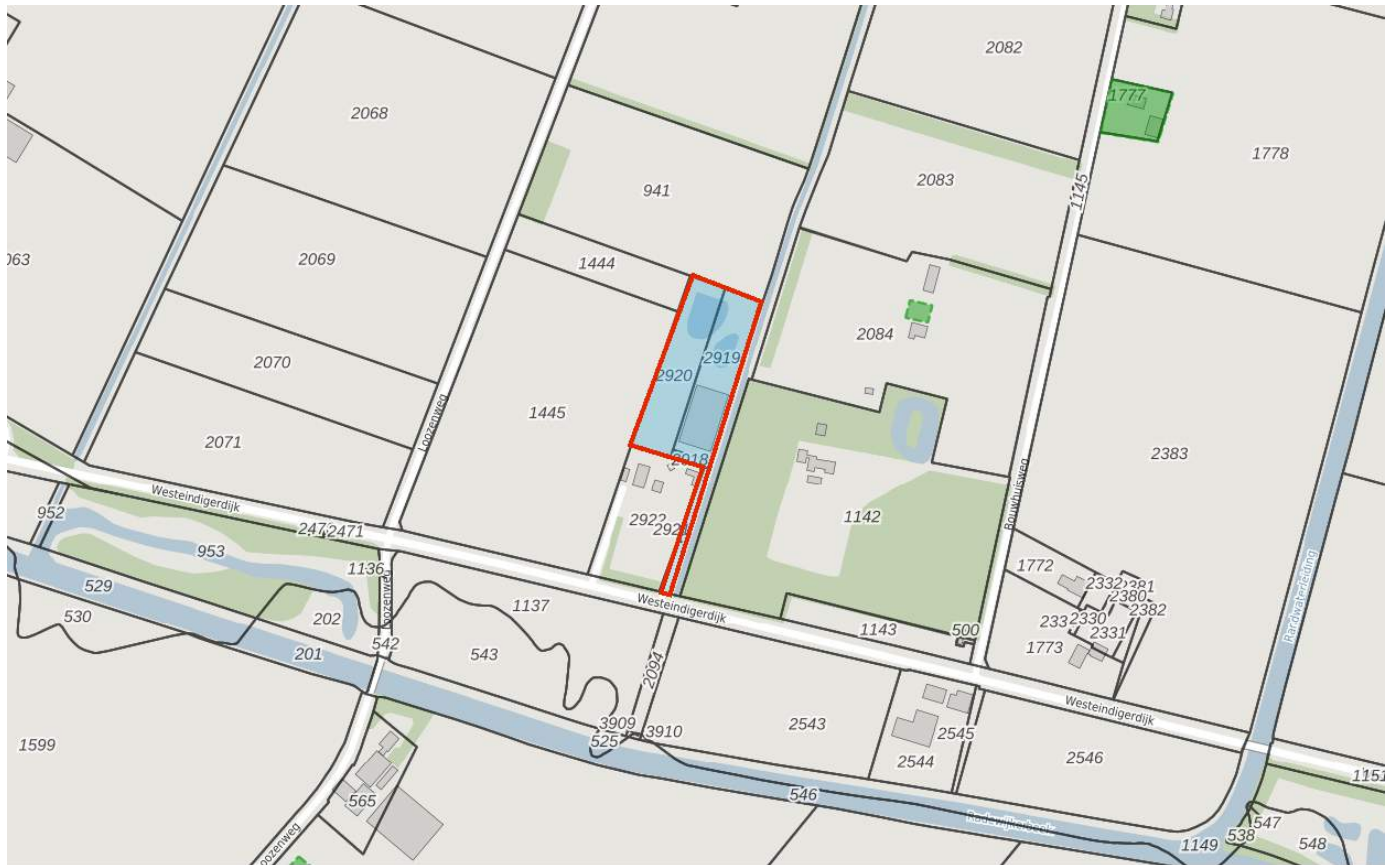

Bodem

 Locaties

Ondergrond

 Kadastraal perceel

 topografie

 Selectie

Inhoudsopgave

Voorblad
Inhoudsopgave
Inleiding
Kaarten
Disclaimer
Toelichting

Inleiding

Indien er stoffen in de bodem voorkomen die van nature niet in de bodem zitten is sprake van bodemverontreiniging. De provincie Overijssel speelt een rol bij het saneren of beheersen van een bodemverontreiniging.

De provincie Overijssel en vijf grote gemeenten in Overijssel (Almelo, Deventer, Enschede, Hengelo en Zwolle) zijn in het kader van de Wet bodembescherming (Wbb) aangewezen als de instanties die toezien op het saneren van verontreinigde bodem en het voorkomen van nieuwe bodemverontreiniging (bevoegd gezag Wetbodembescherming). Zij sturen de bodemsaneringsoperatie en voeren zelf bodemsaneringen uit en beoordelen plannen en saneringen die door anderen (bedrijven, particulieren en gemeenten) worden uitgevoerd. Hierbij kan de provincie juridische en financiële instrumenten inzetten. In dit kader worden bodemgegevens verzameld in het bodeminformatiesysteem (BIS) van de provincie.

In deze rapportage treft u gegevens aan die afkomstig zijn uit het BIS van de provincie Overijssel. Hiermee krijgt u een indruk van de aan- of afwezigheid van gegevens over mogelijke bodemverontreiniging in het geselecteerde gebied.

De provincie is bevoegd gezag met betrekking tot ernstige bodemverontreiniging. Gemeenten zijn bevoegd voor wat betreft de niet ernstige bodemverontreiniging. Vaak werken gemeenten met hetzelfde BIS en zijn de gegevens opgenomen in de rapportage. Welke gemeenten dat zijn kunt u vinden op: <https://www.overijssel.nl/thema's/bodem/gemeenten/>.

Indien er bij de in deze rapportage vermelde locaties ook documenten met links zijn vermeld kunnen deze documenten vanuit deze rapportage gedownload worden. Deze documenten zijn zo zorgvuldig mogelijk geautomatiseerd geanonimiseerd. Desondanks kan het voorkomen dat deze documenten toch nog persoonsgegevens bevatten. Op verzoek zullen wij deze gegevens alsnog uit het document verwijderen.

Als u vragen heeft over de in dit rapport vermelde gegevens of melding wilt maken van niet goed geanonimiseerde documenten dan kunt u contact opnemen met de provincie Overijssel via email postbus@overijssel.nl of telefonisch 038 499 8899 menukeuze 2.

Binnen het aangegeven zoekgebied is geen informatie aangetroffen.

Disclaimer

De bodeminformatie die je in deze rapportage aantreft is met zorg door gemeenten of de provincie in het bodeminformatiesysteem ingevoerd. Toch kan het voorkomen dat informatie is verouderd, onvolledig is of onjuistheden bevat. De provincie Overijssel is niet aansprakelijk voor enigerlei schade die het directe of indirecte gevolg is van of in verband staat met het gebruik van deze informatie. Het ontbreken van gegevens in het BIS of deze rapportage wil niet zeggen dat er geen bodemverontreiniging op een perceel of in een gebied aanwezig is.

Indien er bij de in deze rapportage vermelde locaties ook documenten met links zijn vermeld kunnen deze documenten vanuit deze rapportage gedownload worden. Deze documenten zijn zo zorgvuldig mogelijk geautomatiseerd geanonimiseerd. Desondanks kan het voorkomen dat deze documenten toch nog persoonsgegevens bevatten. Op verzoek zullen wij deze gegevens alsnog uit het document verwijderen.

Indien je fouten of onvolkomenheden in de rapportage aantreft kun je ons helpen door deze te mailen naar postbus@overijssel.nl

Toelichting

Samenstelling van bodeminformatie in het bodeminformatiesysteem (BIS)

Verontreinigende activiteiten (HBB) Dat verontreinigende stoffen toch in de bodem terecht komen is vaak het gevolg van bedrijfsactiviteiten. Maar er kan ook sprake zijn van bodemverontreiniging door bijvoorbeeld het ophogen van terreinen voor het bouwrijp maken, het lekken van een brandstoftank of een ongeval. Op basis van (archieff)onderzoek zijn potentiële verontreinigingen op basis van (voormalige)bedrijfsactiviteiten (UBI's) en de bekende bodemverontreinigingen in beeld gebracht, het zgn. landsdekkend beeld (LDB, 2004). De potentiële verontreinigingen vormen het zgn. HistorischBodemBestand (HBB). Deze gegevens vormen de basis voor de werkvoorraad van de provincie. Afhankelijk van de score van de UBI behoort een locatie tot de werkvoorraad (potentiële)bodemverontreiniging die voor 2030 gesaneerd danwel beheerst moet zijn of de spoedeisende werkvoorraad die voor 2015 gesaneerd danwel beheerst moet zijn. Ook voor het bewaken van de voortgang van de bodemsaneringsoperatie van de locaties waar de provincie bevoegd gezag is en de eigen werkprocessen maakt de provincie gebruik van het BIS.

Het Wbb-traject / vervolg Wbb

(potentiële)bodemverontreinigingslocaties doorlopen een zgn. Wbb-traject van onderzoek en sanering totdat de locatie niet meer tot de werkvoorraad van de provincie behoort. De locatie is dan voldoende onderzocht of gesaneerd. Indien op de locatie na sanering nog een restverontreiniging achterblijft (bijv. indien een verontreiniging wordt afgedekt met een verharding of leeflaag) dan is sprake van nazorg. Nazorgmaatregelen worden vastgelegd en gecontroleerd. In dit rapport wordt per locatie aangegeven in welke fase van het Wbb-traject een locatie zich bevindt (Vervolg Wbb-traject):

Wbb traject starten (Wbb-vervolg=Uitvoeren historisch onderzoek)

De locatie behoort op basis van vooronderzoek of vanuit het HBB tot de werkvoorraad van de provincie maar er is nog geen (historisch)onderzoek uitgevoerd. Op enig moment zal onderzoek plaats moeten vinden.

Bodemonderzoek uitvoeren (Wbb-vervolg=Uitvoeren (aanvullend) OO, NO)

Vooronderzoek of historisch onderzoek geeft aanleiding om bodemonderzoek te doen. Daarbij kan sprake zijn van verkennend of nader onderzoek.

Saneringsonderzoek uitvoeren (Wbb-vervolg=Uitvoeren (aanvullend) SO)

Op basis van nader onderzoek is bepaald dat gesaneerd moet worden. Het saneringsonderzoek is gericht op de inventarisatie van de mogelijke wijzen van sanering en zal uitmondend in een keuze van de wijze van sanering Verontreinigende activiteiten (HBB) Dat verontreinigende stoffen toch in de bodem terecht komen is vaak het gevolg van bedrijfsactiviteiten. Maar er kan ook sprake zijn van bodemverontreiniging door bijvoorbeeld het ophogen van terreinen voor het bouwrijp maken, het lekken van een brandstoftank of een ongeval. Op basis van (archieff)onderzoek zijn potentiële verontreinigingen op basis van (voormalige)bedrijfsactiviteiten (UBI's) en de bekende bodemverontreinigingen in beeld gebracht, het zgn. landsdekkend beeld (LDB, 2004). De potentiële verontreinigingen vormen het zgn. HistorischBodemBestand (HBB). Deze gegevens vormen de basis voor de werkvoorraad van de provincie. Afhankelijk van de score van de UBI behoort een locatie tot de werkvoorraad (potentiële)bodemverontreiniging die voor 2030 gesaneerd danwel beheerst moet zijn of de spoedeisende werkvoorraad die voor 2015 gesaneerd danwel beheerst moet zijn. Ook voor het bewaken van de voortgang van de bodemsaneringsoperatie van de locaties waar de provincie bevoegd gezag is en de eigen werkprocessen maakt de provincie gebruik van het BIS.

Het Wbb-traject / vervolg Wbb

(potentiële)bodemverontreinigingslocaties doorlopen een zgn. Wbb-traject van onderzoek en sanering totdat de locatie niet meer tot de werkvoorraad van de provincie behoort. De locatie is dan voldoende onderzocht of gesaneerd. Indien op de locatie na sanering nog een restverontreiniging achter blijft (bijv. indien een verontreiniging wordt afgedekt met een verharding of leeflaag) dan is sprake van nazorg. Nazorgmaatregelen worden vastgelegd en gecontroleerd. In dit rapport wordt per locatie aangegeven in welke fase van het Wbb-traject een locatie zich bevindt (Vervolg Wbb-traject):

Wbb traject starten (Wbb-vervolg=Uitvoeren historisch onderzoek)

De locatie behoort op basis van vooronderzoek of vanuit het HBB tot de werkvoorraad van de provincie maar er is nog geen (historisch)onderzoek uitgevoerd. Op enig moment zal onderzoek plaats moeten vinden.

Bodemonderzoek uitvoeren (Wbb-vervolg=Uitvoeren (aanvullend) OO, NO)

Vooronderzoek of historisch onderzoek geeft aanleiding om bodemonderzoek te doen. Daarbij kan sprake zijn van verkennend of nader onderzoek.

Saneringsonderzoek uitvoeren (Wbb-vervolg=Uitvoeren (aanvullend) SO)

Op basis van nader onderzoek is bepaald dat gesaneerd moet worden. Het saneringsonderzoek is gericht op de inventarisatie van de mogelijke wijzen van sanering en zal uitmondend in een keuze van de wijze van sanering

Saneringsplan opstellen (Wbb-vervolg= Opstellen/uitvoeren (aanvullend) SP)

Als op is vastgesteld dan sanering moet worden uitgevoerd dient een saneringsplan opgesteld te worden. Het saneringsplan wordt door het bevoegd gezag beschikt. In de beschikking op het saneringsplan kan het bevoegd gezag nadere eisen stellen aan de sanering. De saneerder voert de sanering uit overeenkomstig het door het bevoegd gezag goedgekeurde saneringsplan en de voorschriften die zij aan de instemming hebben verbonden.

Sanering en/of evaluatie uitvoeren (Wbb-vervolg=start sanering of uitvoeren (aanvullende) evaluatie)

Als het bevoegd gezag heeft ingestemd met het saneringsplan kan de sanering worden uitgevoerd. Na afronding van de sanering stelt de saneerder een evaluatierapport op. Op basis van het evaluatierapport zal het bevoegd gezag beoordelen of een sanering voldoende is uitgevoerd. Voldoende gesaneerde locatie behoren daarmee niet meer tot de werkvoorraad van de provincie.

Zorgmaatregelen uitvoeren (Wbb-vervolg=uitvoeren tijdelijke beveiliging, actieve nazorg, monitoring en registratie restverontreiniging)

Na sanering kan sprake zijn van restverontreiniging (bijv. indien sprake is van een afdeklaag als saneringsmaatregel). Deze maatregelen kunnen bestaan uit beperkingen in het gebruik van de locatie of het voorkomen blootstelling aan of

verspreiding van de restverontreiniging. Gesaneerd (Wbb-vervolg=voldoende gesaneerd)

Indien een sanering is uitgevoerd wordt doo het bevoegd gezag het evaluatierapport beoordeeld. Indien met een beschikking wordt ingestemd met de uitgevoerde sanering (aan de saneringsdoelstelling is voldaan) behoort de locatie niet meer tot de werkvoorraad van de provincie. Wel kan nog sprake zijn van nazorg zoals bijvoorbeeld het in stand houden van een afdeklaag of het verplicht melden van gewijzigd gebruik.

Geen werkvoorraad (meer) (Wbb-vervolg=voldoende onderzocht of leeg)

De locatie behoort op basis van de UBI score niet tot de werkvoorraad of is voldoende onderzocht of er is geen aanleiding tot onderzoek maar wel bodeminformatie beschikbaar.

Toelichting op de gerapporteerde informatie

Locatie

Algemene gegevens waaronder de locatie in het BIS bekend is. Daarnaast wordt aangegeven of de locatie betrekking heeft op een verontreiniging die na 1 januari 1987 is ontstaan (een zorgplicht geval dat onmiddellijk ongedaan gemaakt moet worden/zijn).

Status

In de wet bodembescherming wordt onderscheid gemaakt tussen ernstige en niet ernstige verontreinigingen. Op basis daarvan wordt bepaald of een locatie door het bevoegd gezag wordt opgepakt. Voordat het bevoegd gezag hierover in een beschikking een uitspraak doet wordt de beoordeling op basis van historisch- en/of verkennend onderzoek vastgelegd (beoordeling). Indien er een uitspraak is van het bevoegd gezag dan wordt dat vermeld bij het veld 'Beschikking'.

Sanering

In een saneringsplan wordt aangegeven hoe de sanering wordt uitgevoerd. Dit kan in fasen gebeuren of in delen van de verontreiniging. Indien het bevoegd gezag een termijn heeft afgegeven voor het starten van de sanering dan wordt dat hier vermeld. Door het beoordelen van een evaluatierapport van de sanering wordt tevens de einddatum van de sanering bepaald.

Uitgevoerde onderzoeken

Een lijst van rapporten die betrekking hebben op de locatie. Deze rapporten worden in het geval van ernstige verontreiniging beoordeeld door het bevoegd gezag Wbb (provincie). Door uitwisseling van gegevens met gemeenten worden ook rapporten vermeld die in het bezit zijn van de betreffende gemeente maar die niet bij de provincie aanwezig zijn.

(mogelijk) Verontreinigende activiteiten

Dit is een overzicht van potentieel verontreinigende (bedrijfs)activiteiten die op de locatie (mogelijk) zijn uitgevoerd, worden vermoed (HBB) en/of zijn onderzocht. Met 'vervallen' wordt aangegeven of een activiteit werkelijk op de locatie heeft plaatsgevonden. Met 'Benoemd' wordt aangegeven of deze activiteit ook in de bodemonderzoeken zijn benoemd. Vervolgens wordt aangegeven of er een verontreiniging veroorzaakt door deze activiteit aanwezig is.

Geconstateerde Verontreinigingen

Indien verontreinigingen in de grond of het grondwater zijn aangetroffen wordt in deze tabel aangegeven in welke mate overschrijding van de normen heeft plaatsgevonden. Tevens wordt vermeld welke omvang de verontreiniging heeft en op welke diepte deze zit.

Besluiten

Op basis van de aangeleverde rapporten doet het bevoegd gezag uitspraak over de mate van verontreiniging (ernst), de spoedeisendheid van saneren (spoed), te nemen maatregelen voor, na en

tijdens sanering, saneringsplannen en de uitvoering van de sanering (evaluatie). In dit overzicht worden de door de provincie genomen besluiten vermeld.

Saneringscontouren

Indien sprake is van sanering in delen of fasen dan worden meerdere contouren vermeld. Per fase of deel wordt aangegeven welke saneringsvariant voor de boven- of ondergrond uiteindelijk is uitgevoerd.

Zorgmaatregelen

Indien na sanering nog verontreiniging is achtergebleven zullen maatregelen worden genomen om blootstelling aan of verspreiding van de restverontreiniging te voorkomen. Deze maatregelen worden in het BIS geregistreerd. Het bevoegd gezag houdt toezicht op het in stand houden van deze maatregelen.

[Show the Debugger Trace Report](#)



BIJLAGE 11:

Onafhankelijkheidsverklaring

Onafhankelijkheidsverklaring

Kwaliteit:

De veldwerkzaamheden zijn uitgevoerd door Montferland Milieu B.V. conform de beoordelingsrichtlijn BRL-SIKB 2000. Montferland Milieu B.V. is gecertificeerd en erkend voor het uitvoeren van milieuhygiënisch bodemonderzoek conform deze beoordelingsrichtlijn. Het toepassingsgebied van dit certificaat betreft de BRL-SIKB protocollen 2001 (plaatsen handboringen en peilbuizen, nemen grondmonsters), 2002 (nemen van grondwatermonsters) en 2018 (maaiveldinspectie en monsterneming asbest in bodem).

Onafhankelijkheid:

Tussen Montferland Milieu B.V. en de opdrachtgever is geen sprake van een relatie, die de onafhankelijkheid en de integriteit zouden beïnvloeden en/of haar werkzaamheden zou kunnen belemmeren.

Projectnaam: Westeindigerdijk 2-4-4B te Loozen
Projectnummer: MM21057
Erkende veldwerker van: Montferland Milieu B.V.

Bij het onderzoek zijn de volgende protocollen gevolgd:

Plaatsen van handboringen en peilbuizen (protocol 2001)	Ja
Nemen van grondwatermonsters (protocol 2002)	Ja
Locatie-inspectie en monsterneming van asbest in bodem (protocol 2018)	Ja

Datum uitvoering 2001: 14-04-2021

Datum uitvoering 2002: *14-04-2021

Datum uitvoering 2018: 14-04-2021

**Het grondwater is direct na plaatsing van de peilbuis bemonsterd. Dit in verband met het spoedeisende karakter van het bodemonderzoek. Normaliter dient ten minste één week wachttijd tussen het plaatsen van een peilbuis en het bemonsteren van het grondwater in acht te worden genomen. De grondwatermonsternaming valt dan ook niet onder het betreffende procescertificaat.*

Onafhankelijkheidsverklaring:

Montferland Milieu B.V. verklaart dat het veldwerk ten behoeve van bovengenoemd project onafhankelijk van de opdrachtgever is uitgevoerd conform de eisen van BRL SIKB 2000 en de daarin genoemde NEN-normen.



BIJLAGE 12:

Toegepaste normen



NEN 5104	Geotechniek	Classificatie van onverharde grondmonsters
NEN 5707	Asbest	Bodem- Inspectie, monsterneming en analyse van asbest in bodem
NEN 5709	Bodem	<i>Monstervoorbehandeling voor de bepaling van organische en anorganische parameters in grond</i>
NEN 5725	Bodem	Richtlijn voor het uitvoeren van vooronderzoek bij verkennend, oriënterend en naderonderzoek
NEN 5740	Bodem	Onderzoeksstrategie bij verkennend bodemonderzoek
NPR 5741	Bodem	<i>Boorsystemen en monsternemingstoestellen voor grond, sediment en grondwater, die worden toegepast bij bodemverontreinigingsonderzoek</i>
NPR 6616	Water en slib	Routinebepaling van de pH
NEN 5742	Bodem	<i>Monsterneming van grond en sediment t.b.v. de bepaling van metalen, anorganische verbindingen, matig vluchtige organische Verbindingen en fysisch/chemische bodemkenmerken.</i>
NEN 5743	Bodem	Monsterneming van grond en sediment t.b.v. de bepaling van vluchtige verbindingen.
NEN 5744	Bodem	<i>Monsterneming van grondwater t.b.v. de bepaling van metalen, anorganische verbindingen, matig vluchtige organische verbindingen en fysisch/chemische eigenschappen</i>
NEN 5745	Bodem	Monsterneming van grondwater t.b.v. de bepaling van vluchtige verbindingen.
NEN 5120	Geotechniek	Bepaling van stijghoogten van grondwater door middel van peilbuizen.
NEN 5751	Bodem	Vorbereiding van het monster voor fysisch-chemische analyses
NEN 5733	Bodem	Bepaling van de korrelgrootte m.b.v. zeef en pipet
NEN 5766	Bodem	<i>Plaatsing van peilbuizen ten behoeve van milieukundig bodemonderzoek</i>
NEN 5861	Milieu	Procedures voor monsteroverdracht
NEN-EN-ISO 56673	Water	Bemonstering - Deel 3: Richtlijnen voor de conservering en behandeling van watermonsters
NEN 5897	Asbest	Monsterneming en analyse van asbest in onbewerkt bouw- en sloopafval en recyclinggranulaat
NEN-ISO 7888	Water	Bepaling van het elektrisch geleidingsvermogen
SIKB protocol 2001	Milieu	Plaatsen van handboringen en peilbuizen, maken van boorbeschrijvingen, nemen van grondmonsters en waterpassen
SIKB protocol 2002	Water	Het nemen van grondwatermonsters
SIKB protocol 2018	Asbest	Locatie-inspectie en monsterneming van asbest in bodem



BIJLAGE 13:

Toelichting toetsingkader



De analyseresultaten zijn beoordeeld aan de hand van het toetsingskader van het Regeling Bodemkwaliteit en de Circulaire Bodemsanering 2013.

Grond:

Voor de beoordeling van grond worden achtergrond- en interventiewaarden onderscheiden. Deze hebben de volgende betekenis:

- **Achtergrondwaarden (AW)** In het Regeling Bodemkwaliteit wordt de term “Achtergrondwaarden” gebruikt. De achtergrondwaarden zijn gebaseerd op het onderzoek “Achtergrondwaarden 2000” (AW2000). Hierin zijn gehalten vastgesteld van een groot aantal stoffen in bodem van natuur en landbouwgronden in Nederland.
- **Criterium voor nader onderzoek (Tussenwaarde)** Het vaststellen in hoeverre sprake is van een geval van ernstige bodemverontreiniging (vaststellen saneringsnoodzaak) wordt bepaald middels de uitvoering van een nader onderzoek. Dit nader onderzoek dient plaats te vinden indien het criterium voor nader onderzoek (tussenwaarde) gemiddelde van de som van achtergrond- en interventiewaarde wordt overschreden.
- **Interventiewaarden (I)** De interventiewaarden geven het concentratieniveau voor verontreinigde stoffen aan waarboven sprake is van ernstige bodemverontreiniging. In bijzondere situaties kan ook bij concentraties beneden de interventiewaarden sprake zijn van een geval van ernstige verontreiniging. De interventiewaarden zijn gebaseerd op de risico's voor de volksgezondheid en het ecosysteem.

Grondwater Voor de beoordeling van grondwater worden streef- en interventiewaarden onderscheiden. Deze hebben de volgende betekenis:

- **Streefwaarden (S)** De streefwaarden geven het uiteindelijk te bereiken kwaliteitsniveau voor de bodem aan. De streefwaarden hebben betrekking op de in de natuur voorkomende achtergrondconcentraties, of detectiegrenzen bij stoffen die niet in natuurlijke milieus voorkomen.
- **Criterium voor nader onderzoek (1/2(S+I))** Het vaststellen in hoeverre sprake is van een geval van ernstige bodemverontreiniging (vaststellen saneringsnoodzaak) wordt bepaald middels de uitvoering van een nader onderzoek. Dit nader onderzoek dient plaats te vinden indien het criterium voor nader onderzoek (1/2(S+I); gemiddelde van de som van streef- en interventiewaarde) wordt overschreden.
- **Interventiewaarden (I)** De interventiewaarden geven het concentratieniveau voor verontreinigde stoffen aan waarboven sprake is van ernstige bodemverontreiniging. In bijzondere situaties kan ook bij concentraties beneden de interventiewaarden sprake zijn van een geval van ernstige verontreiniging. De interventiewaarden zijn gebaseerd op de risico's voor de volksgezondheid en het ecosysteem.



Tabel: Toetsingwaarden voor grond (as3000) (I&M-toetsingskader).
Het betreft gehalten in mg/kgds, tenzij anders aangegeven.

Toetsingwaarden ¹	AW	1/2(AW+I)	I	RBK eis
Metalen				
Barium			920	20
Cadmium	0.60	6.8	13	0.20
Kobalt	15	102	190	3.0
Koper	40	115	190	5.0
Kwik	0.15	18	36	0.050
Lood	50	290	530	10
Molybdeen	1.5	96	190	1.5
Nikkel	35	68	100	4.0
Zink	140	430	720	20
Polycyclische aromatische koolwaterstoffen				
Pak-totaal (10 van VROM) (0.7 factor)	1.5	21	40	0.35
Polychloorbifenylen				
Som PCB (7) (0.7 factor)(µg/kgds)	20	510	1000	4.9
Minerale olie				
Totaal olie C10-C40	190	2595	5000	35

¹ AW achtergrondwaarde
½(AW/I) gemiddelde van de achtergrond en interventiewaarde
I interventiewaarde
RBK tabel 1 (rapportagegrenzen), Staatscourant nr. 22335 (02-11-2012)

De achtergrond- en interventiewaarden zijn afhankelijk van de bodemsamenstelling.
De genoemde toetsings waarden zijn van toepassing op het standaard bodem type 10 % humus en 25 % lutum.



Tabel: Toetsingswaarden voor grondwater (as3000)

Toetsingswaarden ¹	S	1/2(S+I)	I	RBK eis
Metalen				
Barium	50	338	625	20
Cadmium	0.40	3.2	6.0	0.20
Kobalt	20	60	100	2.0
Koper	15	45	75	2.0
Kwik	0.050	0.18	0.30	0.050
Lood	15	45	75	2.0
Molybdeen	5.0	152	300	2.0
Nikkel	15	45	75	3.0
Zink	65	432	800	10
Vluchtige aromaten				
Benzeen	0.20	26	30	0.20
Tolueen	7.0	504	1000	0.20
Ethylbenzeen	4.0	77	150	0.20
Xylenen (0.7 factor)	0.20	35	70	0.21
Styreen	6.0	153	300	0.20
Polycyclische aromatische koolwaterstoffen				
Naftaleen	0.01	35	70	0.020
Polycyclische aromatische koolwaterstoffen			1	
Gehalogeneerde koolwaterstoffen				
1,1-dichloorethaan	7.0	454	900	0.20
1,2-dichloorethaan	7.0	204	400	0.20
1,1 dichlooretheen	0.01	5.0	10	0.10
Dichloomethaan som (cis, trans)	0.01	500	1000	0.20
1,2 dichloorethenen (0,7 factor)	0.01	10	20	0.14
1,1 dichloorpropaan	0.80	40	80	0.20
1,2 dichloorpropaan	0.80	40	80	0.20
1,3 dichloorpropaan	0.80	40	80	0.20
Som dichloorpropaan (0,7 factor)	0.80	40	80	0.42
Tetachlooretheen	0.01	20	40	0.10
Tetachloormethaan	0.01	5.0	10	0.10
1,1,1-trichloorethaan	0.01	150	300	0.10
1,1,2-trichloorethaan	0.01	65	130	0.10
Trichlooretheen	24	262	500	0.20
Chloroform	6.0	203	400	0.20
Vinylchloride	0.01	2.2	5.0	0.20
Tribroommethaan			630	0.20
Minerale olie				
Totaal olie C10-C40	50	325	600	50

¹ S streefwaarde
 1/2(S+I) gemiddelde van streef- en interventiewaarde
 I interventiewaarde
 RBK tabel 1 (rapportagegrenzen), Staatscourant nr. 22335 (02-11-2012)



Tabel: Toetsingwaarden voor asbestverdacht (I&M-toetsingskader).
Het betreft gehalten in mg/kgds, tenzij anders aangegeven.

Toetsingwaarden ¹	AW	$1/2(AW+I)$	I	RBK eis
Kwantitatief asbestonderzoek				
Gewogen asbestconcentratie			100	

¹ AW achtergrondwaarde
 $1/2(AW+I)$ gemiddelde van de achtergrond en interventiewaarde
I interventiewaarde
RBK tabel 1 (rapportagegrenzen), Staatscourant nr. 22335 (02-11-2012)

De achtergrond- en interventiewaarden zijn afhankelijk van de bodemsamenstelling.
De genoemde toetsings waarden zijn van toepassing op het standaard bodem type 10 % humus en 25 % lutum.