



**RAPPORT VERKENNEND
(ASBEST)BODEMONDERZOEK
conform NEN5740 en NEN5707
Broekdijk 81a - Bruchterveld**

Opdrachtgever:
BJZ.NU BV

Locatie:
Broekdijk 81a
7695 TC Bruchterveld

Oktober 2021



KRUSE GROEP

INFRA | MILIEU | SLOOPWERKEN | VASTGOED



Kruse Milieu BV

Adres:

Huyerenseweg 33
7678 SC Geesteren

Tel: 0546 - 63 96 63
KvK: 06068751

BTW-nr: NL 8019.25.125.B01

Internet:

info@krusegroep.nl
www.krusegroep.nl

Bankgegevens:

ABN AMRO:
NL34ABNA0501538739



Rapport Verkennend (Asbest)Bodemonderzoek conform NEN5740 en NEN5707 Broekdijk 81a - Bruchterveld

Opdrachtgever:

BJZ.NU BV
Twentepoort Oost 16a
7609 RG Almelo

Locatie:

Broekdijk 81a
7695 TC Bruchterveld

Projectcode: 21047916

Rapportagedatum: 12 oktober 2021

Auteur: ing. J.L. Kienstra

INHOUD

		Pagina
1	Inleiding	3
2	Locatiegegevens	4
2.1	Beschrijving huidige situatie	4
2.2	Vooronderzoek	4
2.3	Bodemsamenstelling en geohydrologie	5
3	Uitvoering bodemonderzoek	6
3.1	Onderzoeksstrategie	6
3.2	Veldwerkzaamheden	7
3.3	Analyses	8
3.4	Toetsing chemische analyses	9
3.5	Toetsing asbestanalyses	10
4	Resultaten	11
4.1	Algemeen	11
4.2	Veldwerkzaamheden	11
4.3	Resultaten en toetsing van de chemische analyses	14
4.4	Bespreking resultaten chemische analyses	15
4.5	Resultaten asbestanalyses	15
4.6	Bespreking resultaten asbestanalyses	16
5	Samenvatting, conclusies en aanbevelingen	17
6	Literatuur en bronvermelding	20

Bijlagen

- I Regionale ligging locatie
Boorplan verkennend (asbest)onderzoek Kruse Milieu BV, oktober 2021
- II Boorstaten en legenda boorstaten
- III Resultaten chemische analyses en toetsing chemische analyses
- IV Resultaten asbestanalyses
- V Verklaring van enkele gebruikte termen en afkortingen

1 Inleiding

Dit rapport beschrijft het verkennend (asbest)bodemonderzoek, dat in opdracht van BJZ.NU BV op een terreindeel aan de Broekdijk 81a in Bruchterveld door Kruse Milieu BV is uitgevoerd.

De aanleiding van dit onderzoek is de voorgenomen bestemmingsplanwijziging. Hiervoor dient de milieukundige kwaliteit van de bodem bekend te zijn.

Voorafgaande aan het bodemonderzoek heeft een vooronderzoek plaatsgevonden op basis van norm NEN5725 "Aanleiding A: Opstellen hypothese over de bodemkwaliteit ten behoeve van uit te voeren bodemonderzoek". Uit de resultaten van dit vooronderzoek is gebleken dat op de locatie 4 asbestverdachte druppelzones aanwezig zijn (deellocaties A, B, C en D) en een bovengrondse dieseltank aanwezig is geweest (deellocatie E). De bovengrond van het overig te onderzoeken terreindeel wordt als verdacht beschouwd voor de aanwezigheid van asbest. De bovengrond, de ondergrond en het grondwater van het overig te onderzoeken terreindeel worden als onverdacht beschouwd met betrekking tot de chemische parameters.

De onderzoeksopzet gaat uit van:

- NEN5725, "Bodem. Leidraad bij het uitvoeren van vooronderzoek bij verkennend, oriënterend en nader onderzoek", NNI Delft, oktober 2017;
- NEN5740, "Bodem - Landbodem - Strategie voor het uitvoeren van verkennend bodemonderzoek - Onderzoek naar de milieuhygiënische kwaliteit van bodem en grond" NNI Delft, januari 2009;
- de aanvulling NEN5740/A1, "Bodem - Landbodem - Strategie voor het uitvoeren van verkennend bodemonderzoek - Onderzoek naar de milieuhygiënische kwaliteit van bodem en grond", NNI Delft, februari 2016;
- NEN5707 + C2, "Bodem - Inspectie, monsterneming en analyse van asbest in bodem en partijen grond", NNI Delft, december 2017.

De doelstelling van het onderzoek op een (asbest)verdachte locatie is vast te stellen of de vooronderstelde verontreinigingskern ook daadwerkelijk op de vermoede plaatsen aanwezig is en in hoeverre de verontreinigende stoffen in de grond en het freatisch grondwater respectievelijk de achtergrondwaarden, normwaarden en de streefwaarden overschrijden.

De doelstelling van het onderzoek op een onverdachte locatie is aan te tonen dat op de locatie redelijkerwijs gesproken geen verontreinigende stoffen aanwezig zijn in de grond of het freatisch grondwater.

Het veldwerk is uitgevoerd in september en oktober 2021 conform BRL SIKB 2000 en de protocollen 2001, 2002 en 2018, waarvoor Kruse Milieu BV is gecertificeerd. Hierbij wordt verklaard dat Kruse Milieu BV financieel en juridisch onafhankelijk is van de opdrachtgever.

In dit rapport worden de resultaten besproken van het veld- en het laboratoriumonderzoek. De gemeten gehalten in de grond worden vergeleken met de achtergrondwaarden (AW 2000) en de interventiewaarden om vast te stellen of er al dan niet verontreinigingen aanwezig zijn. De in het grondwater gemeten gehalten worden vergeleken met de streef- en interventiewaarden.

Tevens worden de resultaten met betrekking tot asbest vergeleken met de wetgeving inzake asbest in bodem en puin, welke door de ministeries van SZW en I&M is vastgesteld. In het beleid is voor asbest een restconcentratienorm en een interventiewaarde opgenomen.

2 Locatiegegevens

2.1 Beschrijving huidige situatie

Algemeen

De onderzoekslocatie is gelegen aan de Broekdijk 81a, op circa 1.1 kilometer ten oosten van de bebouwde kom van Bruchterveld. Het centrale punt van het te onderzoeken terreindeel heeft de RD-coördinaten $x = 242.906$ en $y = 504.426$ en is kadastraal bekend als: gemeente Hardenberg, sectie AA, nummers 1343 (ged.), 1837 (ged.) en 1838 (ged.) De Broekdijk bevindt zich ten noorden van de onderzoekslocatie.

Bebouwing en verharding

De onderzoekslocatie is momenteel deels bebouwd met 2 leegstaande te slopen veeschuren. Inpandig zijn betonvloeren aanwezig. Beide schuren zijn deels voorzien van mestkelders. Het onbebouwde terreindeel is in gebruik als erf en is verhard met klinkers, puingranulaat en beton. De onverharde terreindelen zijn in gebruik als groenstrook. Op het zuidwestelijke terreindeel ligt een depot zwarte grond.

Onderzoekslocatie

In het kader van de bestemmingsplanwijziging is een bodemonderzoek noodzakelijk. In de toekomst zal het terrein als agrarische grond worden gebruikt. Het verkennend (asbest)bodemonderzoek wordt verricht op de volgende terreindelen:

- Deellocatie A: asbestverdachte druppelzone (37 m²);
- Deellocatie B: asbestverdachte druppelzone (32 m²);
- Deellocatie C: asbestverdachte druppelzone (32 m²);
- Deellocatie D: asbestverdachte druppelzone (50 m²);
- Deellocatie E: voormalige bovengrondse dieseltank (<10 m²);
- Overig terreindeel (circa 6950 m²).

In bijlage I zijn de regionale ligging van de locatie weergegeven en is het boorplan opgenomen.

2.2 Vooronderzoek

In het vooronderzoek komt naast informatie uit het huidige gebruik het vroegere gebruik van het terrein aan de orde evenals de vraag of er in het verleden reeds bodemonderzoeken zijn verricht op het terrein. Het vroegere gebruik van het terrein is van belang, omdat bronnen van verontreiniging aanwezig geweest kunnen zijn. Er is navraag gedaan bij de opdrachtgever, de eigenaar en de gemeente Hardenberg. De volgende informatie is verzameld:

- De onderzoekslocatie heeft al jaren de huidige agrarische bestemming. De te slopen schuren dateren van 1978 en 1990. Tot circa 1990 stonden ter plekke van de oostelijke schuur een werktuigenberging met stal en een kapschuur. De agrarische bebouwing was tot circa 2002 onderdeel van de oostelijk gelegen locatie Broekdijk 81. Sinds 2002 is het terrein in het bezit van de huidige eigenaar. De Hinderwetvergunning van 1991 is in 2002 geactualiseerd.
- Voor het agrarische bedrijf is in 1978 een Hinderwetvergunning afgegeven ten behoeve van het melkvee- en varkensbedrijf. Uit de Hinderwetvergunning van 1990 valt op te maken dat er alleen kippen werden gehouden. De bedrijfsactiviteiten zijn jaren geleden gestaakt.
- In de voormalige kapschuur ter plekke van de oostelijke veeschuur was een bovengrondse dieseltank van 1200 liter aanwezig (deellocatie E). De tank is voor de nieuwbouw van de veeschuur in 1990 buiten werking gesteld en afgevoerd.
- De onderzoekslocatie is, met uitzondering van de hiervoor genoemde dieseltank, voor zover bekend nooit gebruikt voor werkzaamheden of (bedrijfs)activiteiten, die verontreinigend kunnen zijn.
- Voor zover bekend is het te onderzoeken terreindeel in het verleden niet opgehoogd en hebben er geen dempingen van lager gelegen delen of sloten plaatsgevonden.

Op het zuidelijke terreindeel ligt een depot zwarte grond afkomstig van een agrarisch perceel uit Hardenberg.

- Op beide schuren liggen asbestverdachte golfplaten. Er is sprake van 4 asbestverdachte druppelzones (deellocaties A tot en met D). Ook op de voormalige werktuigenberging met stal en kapschuur lagen golfplaten. Voor zover bekend bevindt zich geen asbest op of in de bodem op de onderzoekslocatie. Er bevinden zich geen beschoeiingen of sloopafval direct naast of op de onderzoekslocatie. Tevens is de locatie niet gelegen aan een asbestweg.
- Het puin van de weg ten westen van de veeschuur is rond 2016 opgebracht en is afkomstig van een puinbreker.
- Vanwege de historie en het gebruik van de locatie wordt de bovengrond van het erf beschouwd als verdacht voor asbest.
- Volgens de Regionale Bodemkwaliteitskaart (CSO Adviesbureau, projectcode 10J114 d.d. 30 januari 2013) valt de bovengrond en de ondergrond in functieklasse AW2000 (landbouw/natuur).
- Er is op de huidige onderzoekslocatie niet eerder een bodemonderzoek uitgevoerd. Van de oostelijk gelegen locatie Broekdijk 81 (woning) is een bodemonderzoek bekend. De resultaten van dit onderzoek worden hieronder nader toegelicht.

Verkennd bodemonderzoek, Broekdijk 81 te Bruchterveld, Sigma, projectnummer 11-M5719 d.d. 16 juni 2011

De aanleiding van het onderzoek was de voorgenomen nieuwbouw van een woning.

Uit de resultaten bleek het volgende:

De boven- en ondergrond zijn niet verontreinigd. Het grondwater is licht verontreinigd met nikkel.

2.3 Bodemsamenstelling en geohydrologie

Op basis van literatuurstudie is de onderstaande regionale geohydrologische situatie afgeleid:

- Het maaiveld bevindt zich op circa 14 meter boven NAP
- De ondoorlatende basis bevindt zich op circa 60 meter min maaiveld (m-mv)
- Het tweede watervoerende pakket bestaat uit fijne of matig grove, vaak slibhoudende zanden, waarvan de doorlatendheid onbekend is.
- Het eerst watervoerende pakket bestaat uit grove pleistocene zanden met plaatselijke slecht doorlatende afzetting behorende tot de Formatie van Drente of de Eemformatie. De dikte van deze laag is circa 30 meter en heeft een doorlatendheid van circa 1000 m²/d.
- De watervoerende pakketten worden gescheiden door een kleilaag behorende tot de Formatie van Tegelen.
- De grondwaterstroming is noordwestelijk gericht.
- De onderzoekslocatie ligt niet in waterwingebied of een grondwaterbeschermingsgebied.
- Er bevindt zich geen oppervlaktewater van enige betekenis in de buurt van de onderzoekslocatie.

3 Uitvoering bodemonderzoek

3.1 Onderzoeksstrategie

De onderzoeksopzet gaat uit van:

- NEN5740, "Bodem - Landbodem - Strategie voor het uitvoeren van verkennend bodemonderzoek - Onderzoek naar de milieuhygiënische kwaliteit van bodem en grond" NNI Delft, januari 2009;
- de aanvulling NEN5740/A1, "Bodem - Landbodem - Strategie voor het uitvoeren van verkennend bodemonderzoek - Onderzoek naar de milieuhygiënische kwaliteit van bodem en grond", NNI Delft, februari 2016;
- NEN5707 + C2, "Bodem - Inspectie, monsterneming en analyse van asbest in bodem en partijen grond", NNI Delft, december 2017.

Het verkennend (asbest)bodemonderzoek wordt verricht op de volgende terreindelen:

- Deellocatie A: asbestverdachte druppelzone (37 m²);
- Deellocatie B: asbestverdachte druppelzone (32 m²);
- Deellocatie C: asbestverdachte druppelzone (32 m²);
- Deellocatie D: asbestverdachte druppelzone (50 m²);
- Deellocatie E: voormalige bovengrondse dieseltank (<10 m²);
- Overig terreindeel (circa 6950 m²).

Het gronddepot, dat is gelegen op het zuidwestelijke terreindeel, valt buiten de scope van dit onderzoek.

In de norm NEN5740 en NEN5707 zijn voor onverdachte en verdachte locaties richtlijnen gegeven voor een systematisch veldonderzoek, de bemonsteringsstrategie en de uit te voeren analyses. De gekozen onderzoeksstrategie is voldoende intensief voor het verkrijgen van inzicht in de bodemkwaliteit ten behoeve van de omgevingsvergunning, bestemmingsplanwijziging of eigendomsoverdracht.

Deellocaties A tot en met D - druppelzones

De deellocaties A tot en met D worden beschouwd als verdacht ten aanzien van de aanwezigheid van asbest. De oppervlakte varieert van 32 tot 50 m². De onderzoeksstrategie is gebaseerd op de norm NEN 5707, paragraaf 6.4.5: verdachte locatie met diffuse bodembelasting, heterogeen verdeeld (VED-HE). Er worden per druppelzone 3 inspectiegaten gegraven met een lengte en breedte van minimaal 0.3 x 0.3 meter. De toplaag van 0 tot circa 0.1 m-mv wordt bemonsterd en geanalyseerd. De gaten worden gecodeerd als:

Deellocatie A: A1, A2 en A3;

Deellocatie B: B1, B2 en B3;

Deellocatie C: C1, C2 en C3;

Deellocatie D: D1, D2 en D3.

Deellocatie E: Voormalige bovengrondse dieseltank (<10 m²)

De voormalige bovengrondse dieseltank wordt beschouwd als verdacht ten aanzien van de aanwezigheid van minerale olie in de bovengrond en van minerale olie en vluchtige aromaten (BTEX) en naftaleen in het grondwater. De hypothese "verdachte locatie" uit NEN5740 wordt voor deze deellocatie gebruikt. De onderzoeksstrategie op deze deellocatie is gebaseerd op de NEN5740, paragraaf 5.3: Onderzoeksstrategie voor een verdachte locatie met een plaatselijke bodembelasting met een duidelijke verontreinigingskern (VEP). Omdat de oppervlakte kleiner is dan 10 m² (zogenaamde puntbron) kan worden volstaan met 1 boring met peilbuis. De boring met peilbuis wordt gecodeerd als E1.

Overig terreindeel (6950 m²)

De hypothese "onverdachte locatie" uit norm NEN 5740 (niet-lijnvormige locatie, ONV-NL) en asbestverdacht uit norm NEN 5707 (verdacht, heterogeen verdeeld, VED-HE) worden voor de onderzoekslocatie gebruikt. Beide strategieën worden gecombineerd.

De boringen tot 0.5 meter diepte worden vervangen door inspectiegaten. Tijdens het veldwerk zal visueel worden gelet op de aanwezigheid van asbestverdacht materiaal op en in de bodem.

De 2 strategieën worden met elkaar gecombineerd, waarbij in totaal 18 inspectiegaten worden gegraven (gecodeerd als 11 tot en met 28). Van de 18 inspectiegaten worden er 4 doorgeboord tot in de ondergrond met een maximum van 2.0 m-mv. Eén diepe boring wordt afgewerkt tot peilbuis.

In tabel 1 is de onderzoeksstrategie weergegeven.

Tabel 1: Onderzoeksstrategie.

Deellocatie	Oppervlakte	Boringen of gaten tot 0.5 m-mv	Boringen tot 1.0 m-mv	Boringen tot 2.0 m-mv	Peilbuis
A	37 m ²	3	-	-	-
B	32 m ²	3	-	-	-
C	32 m ²	3	-	-	-
D	50 m ²	3	-	-	-
E	<10 m ²	-	-	-	1
Overig terreindeel	6950 m ²	14	-	3	1

Bij percentages bodemvreemd materiaal van meer dan 50% is er geen sprake van bodem. Eventuele verhardings- en funderingslagen (puingranulaat) vallen buiten de scope van dit onderzoek. Het opgeboorde materiaal wordt wel beoordeeld op de aanwezigheid van asbestverdachte materialen. In geval er sprake is van meer dan 50% bodemvreemd materiaal/puin is norm NEN5897+C2 van toepassing: "Inspectie en monsterneming van asbest in bouw- en sloopafval en recyclinggranulaat" NNI Delft, december 2017.

Bij het verkennend bodemonderzoek worden de volgende uitgangspunten in acht genomen:

- in door mensen bewoonde gebieden kunnen door jarenlang gebruik van de grond verhoogde gehalten aan PAK en/of zware metalen voorkomen. Deze worden over het algemeen aangeduid als *lokale achtergrondwaarden*. Deze gehalten zijn vaak gerelateerd aan het voorkomen van puin- en/of kooldeeltjes in de bodem
- in humeuze of veenhoudende bodems worden regelmatig verhoogde gehalten minerale olie waargenomen. Deze gehalten worden veroorzaakt door humuszuren en overig organisch materiaal, dat van nature aanwezig is en door een florisilbehandeling niet geheel wordt verwijderd. Tijdens chemische analyses worden deze verbindingen gedetecteerd als de zware fractie van minerale olie (C27 tot C40). Bij veenbodems betreft het gehalten van 50 tot 100 mg/kg droge stof; bij humeuze bodemlagen gaat het om bijdrages van 10 tot 50 mg/kg droge stof. Deze gehalten kunnen worden beschouwd als *natuurlijke achtergrondwaarden*
- in het grondwater kunnen van nature verhoogde gehalten aan zware metalen en fenolen voorkomen. Deze worden doorgaans aangeduid als *natuurlijke achtergrondwaarden*. Een voorbeeld wordt gevormd door (sterk) verhoogde arseengehalten in gebieden, die zeer ijzerrijk zijn. Door kwel kunnen bij hoge grondwaterstanden eveneens verhoogde gehalten aan arseen in de grond ontstaan. Ook deze gehalten kunnen worden beschouwd als *natuurlijke achtergrondwaarden*.

3.2 Veldwerkzaamheden

Bij de boringen en monsternemingen is gewerkt volgens de geldende NEN- en NPR-voorschriften, alsmede conform BRL SIKB 2000 en de protocollen 2001, 2002 en 2018, waarvoor Kruse Milieu BV is gecertificeerd.

Van elk monsterpunt wordt de samenstelling van de bodem beschreven volgens NEN5104. Het opgeboorde materiaal wordt tevens beoordeeld door zintuiglijke waarneming op verontreinigingskenmerken zoals afwijkende geur en/of kleur.

3.3 Analyses

De chemische analyses worden uitgevoerd door Eurofins Analytico BV te Barneveld, een door de Raad voor Accreditatie erkend laboratorium voor analyses conform de AS3000-protocollen. De asbestmonsters worden onderzocht door Eurofins Omegam in Amsterdam, een door de Raad voor Accreditatie erkend laboratorium voor vezelonderzoek.

De samenstelling van de mengmonsters vindt plaats op basis van de zintuiglijke waarnemingen, de bodemopbouw en/of posities van de boringen. De samenstelling van de mengmonsters staat vermeld in paragraaf 4.2 in tabel 4.

De monsters worden volgens de voorschriften uit NEN5740 en NEN5707 onderzocht. In tabel 2 is weergegeven welke analyses worden uitgevoerd.

Tabel 2: Analysepakket per (meng)monster

Monster	Analysepakket
<i>Deellocatie A t/m D: Druppelzones</i>	
Toplaag (4x)	Asbest en droge stof
<i>Deellocatie E: Voormalige bovengrondse dieseltank</i>	
Bovengrond (1x)	Minerale olie, organische stof en droge stof
Grondwater (1x)	Minerale olie, vluchtige aromaten (BTEX), naftaleen, pH, EC en troebelheid.
<i>Overig terreindeel</i>	
Bovengrond (2x) Ondergrond (2x)	Zware metalen (Ba, Cd, Co, Cu, Hg, Mo, Ni, Pb en Zn), minerale olie, PCB, PAK (10), organisch stof, lutum en droge stof
Bovengrond (3x)	Asbest en droge stof
Grondwater (1x)	Zware metalen (Ba, Cd, Co, Cu, Hg, Mo, Ni, Pb en Zn), minerale olie, vluchtige aromaten (BTEX), naftaleen, styreen en gechloreerde koolwaterstoffen (oplosmiddelen standaardpakket), zuurgraad (pH), elektrisch geleidingsvermogen (EC) en troebelheidsmeting

Algemene opmerkingen

- Op de grondmengmonsters wordt standaard een florisilbehandeling uitgevoerd om verstoring van de analyse op minerale olie door natuurlijke humuszuren tegen te gaan.
- De zuurgraad (pH), het elektrisch geleidingsvermogen (EC) en troebelheidsmeting, van het grondwater worden in het veld gemeten. Filtratie van het grondwater voor de metalenanalyse vindt eveneens in het veld plaats.

3.4 Toetsing chemische analyses

De resultaten van de chemische analyses uit het bodemonderzoek worden beoordeeld aan de hand van de gecorrigeerde achtergrond-, streef- en interventiewaarden voor verontreinigingen in de bodem uit de Circulaire bodemsanering per 1 juli 2013 en tabel 1 van bijlage B, Regeling bodemkwaliteit van het ministerie van I&M.

De achtergrondwaarden voor grond zijn vastgelegd in de Regeling bodemkwaliteit (Staatsblad, 22 november 2012). De interventiewaarden voor grond en grondwater zijn vastgelegd in de Circulaire bodemsanering. De toetsing aan de eisen in de Wet Bodembescherming en de Circulaire Bodemsanering is beoogd om te beoordelen of er sprake is van een ernstig gevaar voor de volksgezondheid en/of het milieu. Hierbij worden de volgende waarden onderscheiden:

achtergrondwaarde (AW) voor grond: het niveau waarbij sprake is van een duurzame kwaliteit van de grond; bij overschrijding wordt gesproken van een lichte verontreiniging;

streefwaarde (S) voor grondwater: het niveau waarbij sprake is van een duurzame kwaliteit van het grondwater; bij overschrijding wordt gesproken van een lichte verontreiniging;

interventiewaarde bodem (I): het niveau waarbij de functionele eigenschappen van de bodem voor mens, plant of dier ernstig verminderd zijn of ernstig bedreigd worden; bij overschrijding wordt gesproken van een sterke verontreiniging.

tussenwaarde (T): Gelijk aan het gemiddelde van de achtergrond- of streefwaarde en de interventiewaarde, dus $(A+I)/2$ (grond) of $(S+I)/2$ (grondwater). Wanneer bij een verkennend onderzoek een component met concentratie boven deze waarde wordt gevonden is in principe een nader onderzoek nodig.

Bij de toetsing van de analyseresultaten aan de landelijke achtergrondwaarden en de Interventiewaarden worden deze eerst omgerekend naar een gestandaardiseerde meetwaarde (GSSD). Bij de toetsing van de grondresultaten wordt daarbij gebruik gemaakt van de gemeten percentages lutum en organische stof in de grond(meng)monsters.

De analyseresultaten van de grond- en grondwatermonsters zijn volgens BoToVa getoetst aan de achtergrond-, streef- en interventiewaarden. Het toetsingsresultaat is overeenkomstig BoToVa als volgt aangeduid:

- concentratie kleiner of gelijk aan AW of S;
- * concentratie groter dan AW of S en kleiner of gelijk aan T;
- ** concentratie groter dan T en kleiner of gelijk aan I.
- *** concentratie groter dan I.

Een locatie wordt als verontreinigd beschouwd als de GSSD groter is dan de achtergrondwaarde of streefwaarde. Voor een aantal stoffen kan de rapportagegrens bepalend zijn voor de achtergrondwaarde of streefwaarde. De locatie wordt niet verontreinigd verklaard als geen van de onderzochte stoffen in de bodem aanwezig is met een concentratie hoger dan de achtergrondwaarde of streefwaarde.

De resultaten van eventuele PFAS-analyses worden getoetst aan de achtergrondwaarden in de landbodem genoemd in het "Tijdelijk Handelingskader voor hergebruik van PFAS-houdende grond en baggerspecie" (geactualiseerde versie 2 juli 2020) van het Ministerie van Infrastructuur en Waterstaat, alsmede aan de sinds 5 maart 2020 door het RIVM afgeleide INEV's (Indicatieve Niveaus voor Ernstige Verontreinigingen) voor de stoffen PFOS, PFOA en GenX in grond en grondwater.

3.5 Toetsing asbestanalyses

De resultaten van de asbestanalyses worden getoetst aan de wetgeving inzake asbest in bodem en puin welke door de ministeries van SZW en I&M is vastgesteld. In het beleid is voor asbest een restconcentratienorm en een interventiewaarde opgenomen.

De restconcentratienorm beschrijft de concentratie asbest, waaronder hergebruik nog is toegestaan. De interventiewaarde beschrijft de concentratie asbest in bodem, waarboven in principe gesaneerd dient te worden. Voor asbest is de restconcentratienorm gelijk aan de interventiewaarde en deze waarde bedraagt 100 mg/kg gewogen asbest.

De gewogen concentratie asbest is gelijk aan de concentratie serpentijnasbest, vermeerderd met 10 maal de concentratie amfiboolasbest.

Voor puinverhardingen dient de asbestconcentratie te worden getoetst aan de normen uit het Besluit Asbestwegen Wet Milieugevaarlijke Stoffen (WMS). Hierin wordt tevens een restconcentratie van 100 mg/kg gewogen asbest genoemd.

Bij boringen < 0.35 meter diameter: indien in het opgeboorde materiaal uit minimaal één boring binnen een (deel)locatie asbest wordt aangetroffen, dan is aanvullend asbestonderzoek verplicht. Indien in de boringen binnen een (deel)locatie geen asbest wordt aangetroffen, dan is aanvullend asbestonderzoek niet verplicht.

Bij een asbestgehalte groter dan de helft van de interventiewaarde is bij een verkennend asbestonderzoek een nader onderzoek asbest verplicht. De hoogste bepaalde waarde binnen een (deel)locatie is hiervoor bepalend. Bij een nader asbestonderzoek wordt getoetst aan de interventiewaarde. Alleen indien in het verkennend bodemonderzoek de onderzoeksintensiteit (hoeveelheid geïnspecteerde grond in de gaten en het aantal analyses) op hetzelfde niveau zit als het nader asbestonderzoek, dan is een directe toetsing aan de interventiewaarde mogelijk.

Indien overschrijding van de restconcentratienorm plaatsvindt, dan dienen werkzaamheden met de betreffende bodem/puinverharding plaats te vinden onder asbestcondities. Bij asbestconcentraties lager dan de restconcentratienorm zijn geen aanvullende maatregelen noodzakelijk bij be- en verwerking van de grond of puinverharding.

4 Resultaten

4.1 Algemeen

In dit hoofdstuk wordt een beschrijving gegeven van de veldwerkzaamheden en de analyse-resultaten. De uitgevoerde veldwerkzaamheden en waarnemingen, de samenstelling van de mengmonsters en de grondwatergegevens worden beschreven in paragraaf 4.2. De resultaten van de chemische analyses worden weergegeven in paragraaf 4.3 en in paragraaf 4.4 worden de resultaten besproken. De resultaten van de asbestanalyses worden weergegeven in paragraaf 4.5 en besproken in paragraaf 4.6.

4.2 Veldwerkzaamheden

De veldwerkzaamheden zijn in september en oktober 2021 uitgevoerd door de heren R. Veltmaat en N. Pepping. De veldwerkers zijn conform BRL SIKB 2000 gecertificeerd en erkend (certificaatnummer K44441/08).

Er zijn op 17 en 23 september en 1 oktober 2021, na maaiveldinspectie, in totaal 26 inspectiegaten gegraven en 6 boringen verricht. Twee diepe boringen zijn met behulp van een Edelmanboor en zuigerboor doorgezet tot 3.5 m-mv en afgewerkt met een peilbuis. Peilbuis 11 is op 17 september geplaatst; er zijn geen grondmonsters genomen uit boring 11 in verband met de conserveringstermijn van enkele parameters. Voor het nemen van de grondmonsters is een nieuwe boring verricht op 1 oktober 2021 (boring 11A).

Opgemerkt dient te worden dat het maaiveld, vanwege de aanwezigheid van klinkers, en beton, niet (goed) geïnspecteerd kon worden. Er is sprake van een indicatieve maaiveldinspectie. Eventuele kleine asbestverdachte fragmenten kunnen hierdoor niet zijn opgemerkt. De weersomstandigheden tijdens de inspectie waren goed (goed zicht, geen neerslag). Door de veldwerkers is op het maaiveld geen asbestverdacht materiaal aangetroffen. Op het zuidelijke terreindeel liggen asbestverdachte golfplaten en nokstukken in opslag.

De situering van de monsterpunten is weergegeven op de situatieschets van bijlage I. Tijdens de boorwerkzaamheden is de bodemopbouw beschreven en is de grond zintuiglijk beoordeeld op eventuele aanwezigheid van verontreinigingen. De boorbeschrijvingen zijn weergegeven in bijlage II.

De bodemopbouw ter plaatse van de onderzoekslocatie bestaat globaal uit matig fijn tot zeer fijn zand met in de ondergrond zwak zandige veenlagen. In de ondergrond is een roesthoudende laag aangetroffen. Er zijn plaatselijk bodemvreemde materialen waargenomen. Deze zijn in tabel 3 weergegeven. Door de veldwerkers zijn in inspectiegat 24 (puin) en boring 27 (grond) visueel asbestverdachte materialen waargenomen. Dit puin en asbest is vermoedelijk afkomstig van de voormalige bebouwing, die tot 1990 op dit terreindeel stonden. Er is zintuiglijk geen minerale olie waargenomen in de grond of in het grondwater bij deellocatie E (geen oliegeur, geen olie/water-reactie).

Tabel 3: Weergave bodemvreemde materialen.

Monsterpunt	Diepte (m-mv)	Waarneming
<i>Deellocatie A - druppelzone</i>		
A1	0 - 0.10	Sporen puin
A2	0 - 0.10	Sporen puin
A3	0 - 0.10	Sporen puin

Vervolg tabel 3: Weergave bodemvreemde materialen.

Monsterpunt	Diepte (m-mv)	Waarneming
<i>Deellocatie B - druppelzone</i>		
B1	0 - 0.70	Sporen puin
B2	0 - 0.10	Sporen puin
B3	0 - 0.10	Sporen puin
<i>Deellocatie C - druppelzone</i>		
C1	0 - 0.10	Sporen puin
C2	0 - 0.10	Sporen puin
C3	0 - 0.10	Sporen puin
<i>Deellocatie D - druppelzone</i>		
D1	0 - 0.10	Sporen puin
<i>Overig terreindeel</i>		
13	0.80 - 0.85	Volledig baksteen
14	0.15 - 0.70	Sporen puin
15	0.18 - 0.28 0.28 - 0.8	Uiterst puinhoudend Sporen puin
16	0.20 - 0.30	Volledig baksteen- en betonpuin
24	0.07 - 0.50	Volledig puin, sterk asbesthoudend, sporen metaal en plastic
27	0.13 - 0.90	Sporen puin en sporen asbest

Op basis van de zintuiglijke waarnemingen, bodemsamenstelling en/of geografische positie van de boringen zijn de (meng)monsters samengesteld, zoals in tabel 4 staat omschreven. Indien het asbestverdacht materiaal in de gaten 24 en 27 asbesthoudend blijkt te zijn, zal op basis van de hoeveelheid asbest, de toetsingswaarde voor nader asbestonderzoek worden overschreden. In overleg met de opdrachtgever worden, ter identificatie alleen 2 materiaal-monsters (1x gat 24 en 1x gat 27) geanalyseerd op asbest. Tevens is een extra mengmonster van de uiterst puinhoudende laag in inspectiegat 15 geanalyseerd op het NEN5740-standaardpakket.

Tabel 4: Samenstelling (meng)monsters.

(Meng)monster	Boringnummer	Traject (diepte in m -mv)	Analyse
<i>Deellocatie A - druppelzone</i>			
A - MM FF	A1, A2 en A3	0 - 0.10	Asbest
<i>Deellocatie B - druppelzone</i>			
B - MM FF	B1, B2 en B3	0 - 0.10	Asbest

Vervolg tabel 4: Samenstelling (meng)monsters.

(Meng)monster	Boringnummer	Traject (diepte in m - mv)	Analyse
<i>Deellocatie C - druppelzone</i>			
C - MM FF	C1, C2 en C3	0 - 0.10	Asbest
<i>Deellocatie D - druppelzone</i>			
D - MM FF	D1, D2 en D3	0 - 0.10	Asbest
<i>Deellocatie E - voormalige bovengrondse dieseltank</i>			
Bovengrond, E - BG	E1	0.10 - 0.60	Minerale olie
<i>Overig terreindeel</i>			
Bovengrond, BG I (sporen puin)	14	0.14 - 0.65	NEN5740- standaardpakket
	15	0.28 - 0.50	
	17	0.13 - 0.60	
	27	0.30 - 0.70	
Bovengrond, BG II (visueel schoon)	12	0.20 - 0.50	NEN5740- standaardpakket
	18, 20, 21, 23 en 25	0 - 0.50	
	22	0 - 0.30	
	28	0 - 0.40	
Gat 15 (0.18-0.28) (uiterst puinhoudend)	15	0.18 - 0.28	NEN5740- standaardpakket
Ondergrond, OG I (visueel schoon)	11A	0.60 - 1.00	NEN5740- standaardpakket
	11A	1.00 - 1.50	
	12	0.90 - 1.40	
	13	0.85 - 1.30	
	13	1.30 - 1.60	
Ondergrond, OG II (visueel schoon)	14	0.70 - 1.20	NEN5740- standaardpakket
	14	1.20 - 1.70	
	17	0.50 - 1.00	
	19	0.70 - 1.10	
	24	0.70 - 1.00	
MM FF - 01 (visueel schoon)	20, 21, 23 en 25	0 - 0.50	Asbest
	26	0 - 0.40	
MM FF - 02 (sporen puin)	14	0.15 - 0.50	Asbest
	15	0.28 - 0.50	
	16	0.30 - 0.50	
FF - 03 (uiterst puinhoudend)	15	0.18 - 0.28	Asbest
Materiaalverzamelmonster gat 24*	24	0.07 - 0.50	Asbest
Materiaalverzamelmonster gat 27	27	0.13 - 0.90	Asbest

* circa 1/3 (430 gram) van de hoeveelheid aangetroffen asbestverdacht materiaal (totaal 1335 gram) is opgenomen in het materiaalverzamelmonster.

De boringen 11 en E1 zijn doorgezet tot 3.5 m-mv. Wanneer het grondwater werd bereikt, werd een zuigerboor gebruikt om een PVC-peilbuis te kunnen plaatsen. Een peilbuis bestaat normaliter uit een filter met een lengte van 1.0 meter, gekoppeld aan een blinde stijgbuis. Ter hoogte van het filter, met een diameter van 28 x 32 mm, is filtergrind in het boorgat gestort. Rondom het filter is een filterkous aangebracht. Er is bentoniet in het boorgat gestort om directe indringing van hemelwater in het filter tegen te gaan. De rest van het boorgat is opgevuld met het oorspronkelijke bodemmateriaal. Vervolgens zijn de peilbuizen doorgepompt.

Op 24 september 2021 zijn de peilbuizen bemonsterd. Het voorpompen en bemonsteren heeft conform NEN5744 plaatsgevonden met een laag debiet (tussen 100 en 500 ml/min). Er is op toegezien dat de grondwaterstand tijdens het voorpompen niet meer dan 50 cm is gedaald en dat er is bemonsterd met hetzelfde (of lager) debiet als waarmee is voorgepompt (bemonstering maximaal 200 ml/min in verband met vluchtige stoffen). De grondwatergegevens staan weergegeven in tabel 5.

Tabel 5: Weergave gegevens grondwater.

Peilbuis	Filterstelling (m-mv)	Grondwaterstand (m-mv)	pH (-)	EC ($\mu\text{S/cm}$)	Troebelheid (NTU)	Toestroming
PB E1	2.50 - 3.50	2.25	7.3	240	15	Goed
PB 11	2.50 - 3.50	2.15	7.2	160	19	Goed

De waarden voor de pH en de EC worden als normaal beschouwd. In de grondwatermonsters is een hogere troebelheid gemeten dan voor natuurlijke troebelheid verwacht wordt (≥ 10 NTU). De peilbuizen zijn zorgvuldig en met een voldoende laag debiet afgepompt waardoor aangenomen wordt dat er geen sprake is geweest van een verstoord bodemevenwicht tijdens monsterneming, en dat de gemeten waarde voor troebelheid een natuurlijke oorzaak heeft (zwevende stoffen als lutum of silt in het grondwater). Zwevende delen kunnen leiden tot verhoogde meetwaarden in het grondwater als gevolg van matrixstoringen bij de analyse en ab- en adsorptie organische verbindingen en zware metalen aan deze zwevende delen.

4.3 Resultaten en toetsing van de chemische analyses

In algemene zin dient opgemerkt te worden dat indien de analyses van de grondmonsters zijn uitgevoerd op mengmonsters, dit kan betekenen dat de gehalten hoger kunnen zijn in de individuele monsters.

De analyseresultaten en de toetsingstabellen zijn weergegeven in bijlage III. Bij de toetsing van de analyseresultaten aan de landelijke achtergrondwaarden en de interventiewaarden worden deze eerst omgerekend naar een gestandaardiseerde meetwaarde (GSSD). Bij de toetsing van de grondresultaten wordt daarbij gebruik gemaakt van de gemeten percentages lutum en organische stof in de grond(meng)monsters. De analyseresultaten van de grond- en grondwatermonsters zijn volgens BoToVa getoetst aan de achtergrond-, streef- en interventiewaarden.

In de bovengrond BG I en in het grondwater (PB 11) zijn enkele licht verhoogde concentraties aangetoond. Deze zijn weergegeven in tabel 6.

In de volgende monsters zijn geen verontreinigingen aangetoond: de bovengrond BG II, inspectiegat 15 (0.18-0.28) en E - BG, de ondergrond (OG I en OG II) en in het grondwater (PB E1).

Tabel 6: Verhoogde concentraties (mg/kg droge stof of µg/l).

Monster	Component	Gemeten concentratie	GSSD	Achtergrondwaarde ¹ of streefwaarde	Interventiewaarde
<i>Overig terreindeel</i>					
Bovengrond, BG I	PAK	3.2	2.6 *	1.5	40
Peilbuis 1	Barium	130	130 *	50	625
	Nikkel	19	19 *	15	75
	Zink	66	66 *	65	800

¹ AW2000

In de vierde kolom van tabel 6 wordt het toetsingsresultaat overeenkomstig BoToVa als volgt aangeduid:

- concentratie kleiner of gelijk aan AW of S;
- * concentratie groter dan AW of S en kleiner of gelijk aan T;
- ** concentratie groter dan T en kleiner of gelijk aan I;
- *** concentratie groter dan I.

4.4 Bespreking resultaten chemische analyses

Zoals in de vorige paragraaf is weergegeven, zijn er enkele (zeer) lichte verontreinigingen aangetoond. In deze paragraaf worden mogelijke verklaringen gegeven voor de analyseresultaten.

Deellocatie E: Voormalige bovengrondse dieseltanks

De voormalige bovengrondse dieseltank heeft geen aantoonbare negatieve invloed gehad op de bodemkwaliteit; de bovengrond en het grondwater zijn niet verontreinigd met minerale oliecomponenten.

Overig terreindeel

Bovengrond - BG I - PAK

Oorzaak voor het zeer licht verhoogde PAK-gehalte wordt onder meer gezocht in de waargenomen bodemvreemde materialen. Aangezien de tussenwaarde niet wordt overschreden, is het uitvoeren van een nader onderzoek niet noodzakelijk.

Inspectiegat 15 (0.18-0.28)

Het puin in inspectiegat 15 heeft geen aantoonbare negatieve invloed op de bodemkwaliteit.

Grondwater - Barium, nikkel zink

De licht verhoogde metaalgehalten in het grondwater zijn waarschijnlijk te wijten aan een plaatselijk (natuurlijk) verhoogde achtergrondwaarde. In de ondergrond is een roesthoudende laag waargenomen, wat duidt op de natuurlijke aanwezigheid van metalen in de bodem. Aangezien de tussenwaarden niet worden overschreden, wordt het uitvoeren van nader onderzoek niet noodzakelijk geacht.

4.5 Resultaten asbestanalyses

In bijlage IV zijn de analyserapporten van het asbestonderzoek opgenomen. De gewogen asbestgehalten zijn in tabel 7 weergegeven. De materiaalmonsters uit gat 4 en 17 zijn asbesthoudend.

Tabel 7: Gewogen asbestconcentraties (mg/kg droge stof).

Inspectiegat	Component	Gewogen asbestconcentratie	Toetsingswaarde nader asbestonderzoek
<i>Deellocatie A</i>			
A - MM FF	Asbest	1.0	50
<i>Deellocatie B</i>			
B - MM FF	Asbest	n.a.	50
<i>Deellocatie C</i>			
C - MM FF	Asbest	3.4	50
<i>Deellocatie D</i>			
B - MM FF	Asbest	n.a.	50
<i>Overig terreindeel</i>			
MM FF - 01	Asbest	n.a.	50
MM FF - 02	Asbest	n.a.	50
FF - 03	Asbest	26	50

In de derde kolom van tabel 7 wordt de volgende codering toegepast:

n.a. : Geen asbest aangetoond.

Normaal : Het gehalte is lager dan de toetsingswaarde voor nader asbestonderzoek.

Onderstreept : Overschrijding van de toetsingswaarde voor nader asbestonderzoek.

Vet : Overschrijding van de interventiewaarde.

4.6 Bespreking resultaten asbestanalyses

Deellocaties A tot en met D

De druppelzones ter plekke van deellocatie A en C zijn asbesthoudend; de gewogen asbestgehalten zijn ruim lager dan de toetsingswaarde voor nader asbestonderzoek. De druppelzones ter plekke van de deellocaties B en D zijn niet asbesthoudend.

Overig terreindeel

De monsters MM FF - 01 en MM FF - 02 zijn niet asbesthoudend. Het monster van de fijne fractie van de uiterste puinhoudende bodemlaag in inspectiegat 15 (FF - 03) is asbesthoudend; het gewogen asbestgehalte is lager dan de toetsingswaarde voor nader asbestonderzoek.

De materiaalverzamelmonsters uit inspectiegaten 24 en 27 zijn asbesthoudend. Op basis van de hoeveel aangetroffen asbesthoudend materiaal in gat 24, 1335 gram golfplaat, zal het gewogen asbestgehalte in ruime mate de toetsingswaarde voor nader asbestonderzoek overschrijden. Het asbest in de gaten 24 en 27 betreft vermoedelijk sloopresten van de bebouwing, die hier tot 1990 heeft gestaan. Een nader asbestonderzoek is noodzakelijk om inzicht te krijgen in de aard en de eventuele omvang van de asbestverontreiniging, die zowel in puin (gat 24) als in grond (gat 27) aanwezig is. Geadviseerd wordt het nader asbestonderzoek uit te voeren na sloop van de bebouwing en het verwijderen van de betonvloeren. De oostelijk gelegen schuur, waar zich de asbestverontreiniging bevindt, dient te worden gesloopt tot aan het maaiveld. Om blootstellingrisico's te vermijden wordt geadviseerd om de klinkerverharding ten zuiden van deze schuur te handhaven tot na eventueel sanering.

5 Samenvatting, conclusies en aanbevelingen

Algemeen

In opdracht van BJZ.NU BV is in een verkennend (asbest)bodemonderzoek de bodem onderzocht op een terreindeel ter grootte van circa 6950 m² aan de Broekdijk 81a in Bruchterveld. De onderzoekslocatie is deels verhard met klinkers, puingranulaat en beton. De onverharde terreindelen zijn in gebruik als groenstrook. Het depot zwarte grond, dat is gelegen op het zuidwestelijke terreindeel vormt geen onderdeel van dit onderzoek. De aanleiding van dit bodemonderzoek is de voorgenomen bestemmingsplanwijziging.

Voorafgaande aan het bodemonderzoek heeft een vooronderzoek plaatsgevonden op basis van norm NEN5725 "Aanleiding A: Opstellen hypothese over de bodemkwaliteit ten behoeve van uit te voeren bodemonderzoek". Uit de resultaten van dit vooronderzoek is gebleken dat op de locatie 4 asbestverdachte druppelzones aanwezig zijn (deellocaties A, B, C en D) en een bovengrondse dieseltank aanwezig is geweest (deellocatie E). De bovengrond van het overig te onderzoeken terreindeel wordt als verdacht beschouwd voor de aanwezigheid van asbest. De bovengrond, de ondergrond en het grondwater van het overig te onderzoeken terreindeel worden als onverdacht beschouwd met betrekking tot de chemische parameters.

Resultaten veldwerk

In totaal zijn er ten behoeve van het verkennend (asbest)onderzoek 26 inspectiegaten gegraven en 6 grondboringen verricht. Van de 26 inspectiegaten zijn er 12 gegraven ter pleek van de 4 asbestverdachte druppelzones (deellocaties A tot en met D). In totaal zijn 2 peilbuizen geplaatst. Gebleken is dat de bodem globaal bestaat uit matig fijn tot matig grof zand. Er zijn plaatselijk bodemvreemde materialen waargenomen (zie tabellen 3). In de puinlaag van inspectiegat 24 en in de bovengrond van boring 27 zijn visueel asbesthoudende materialen waargenomen. Er is zintuiglijk geen minerale olie waargenomen in de grond of in het grondwater (geen oliegeur, geen olie/water-reactie). Het freatische grondwater in de peilbuizen is gemiddeld aangetroffen op 2.25 meter min maaiveld.

Resultaten analyses

Op basis van de resultaten van de analyses kan het volgende worden geconcludeerd:

Deellocatie A tot en met D: asbestverdachte druppelzones

- in A - MM FF is asbest aangetoond in een gehalte ruim lager dan de toetsingswaarde voor nader asbestonderzoek;
- B - MM FF is niet asbesthoudend;
- in C - MM FF is asbest aangetoond in een gehalte ruim lager dan de toetsingswaarde voor nader asbestonderzoek;
- D - MM FF is niet asbesthoudend.

Deellocatie E: voormalige bovengrondse dieseltank met olieopslag

- de bovengrond (E - BG) is niet verontreinigd met minerale olie;
- het grondwater (PB E1) is niet verontreinigd met minerale olie, vluchtige aromaten (BTEX) en naftaleen.

Overig terreindeel

- de bovengrond (BG I) is zeer licht verontreinigd met PAK;
- de bovengrond (BG II) is niet verontreinigd;
- de bovengrond (BG III) is niet verontreinigd;
- boring 15 (0.18-0.28) is niet licht verontreinigd;
- de ondergrond (OG I) is niet verontreinigd;
- de ondergrond (OG II) is niet verontreinigd;
- het grondwater (PB 1) is (zeer) licht verontreinigd met barium, nikkel en zink;
- MM FF - 01 is niet asbesthoudend;

- MM FF - 02 is niet asbesthoudend;
- in FF - 03 (gat 15) is asbest aangetoond in een gehalte ruim lager dan de toetsingswaarde voor nader asbestonderzoek;
- het materiaalmonster uit inspectiegat 24 (puin) is asbesthoudend;
- het materiaalmonster uit inspectiegat 27 (grond) is asbesthoudend.

Hypothese

De hypothese "asbestverdacht" met betrekking tot de druppelzones A en C, inspectiegat 15 (FF - 03) en inspectiegat en 24 en 27 kan worden aangenomen, aangezien asbest is aangetoond.

De hypothese "verdachte locatie" ter plekke van de deellocatie E dient te worden verworpen, aangezien er geen verontreinigingen met minerale oliecomponenten zijn aangetoond.

De hypothese "onverdachte locatie" met betrekking tot het chemisch onderzoek dient te worden verworpen, aangezien er overschrijdingen van de achtergrond- en streefwaarden zijn aangetoond.

Conclusies en aanbevelingen

Verkennend (asbest)bodemonderzoek overig terreindeel

In het mengmonster van de bovengrond BG I en in het grondwater zijn enkele (zeer) licht verhoogde concentraties aangetoond. Voor een beschrijving en mogelijke verklaringen wordt verwezen naar de paragrafen 4.3 en 4.4. In de bovengrond (BG II), de ondergrond (OG I en OG II) zijn geen verhoogde gehalten gemeten. Aangezien de tussenwaarden niet worden overschreden, is er geen reden om een nader onderzoek uit te voeren.

De monsters MM FF - 01 en MM FF - 02 zijn niet asbesthoudend. Het monster van de fijne fractie van de uiterste puinhoudende bodemlaag in inspectiegat 15 (FF - 03) is asbesthoudend; het gewogen asbestgehalte is lager dan de toetsingswaarde voor nader asbestonderzoek.

De materiaalverzamelmonsters van inspectiegaten 24 en 27 zijn asbesthoudend. Op basis van de hoeveel aangetroffen asbesthoudend materiaal in gat 24, 1335 gram golfplaat, zal het gewogen asbestgehalte in ruime mate de toetsingswaarde voor nader asbestonderzoek overschrijden. Het asbest in de gaten 24 en 27 betreft vermoedelijk sloopresten van de bebouwing, die hier tot 1990 heeft gestaan. Een nader asbestonderzoek is noodzakelijk om inzicht te krijgen in de aard en de eventuele omvang van de asbestverontreiniging, die zowel in puin (gat 24) als in grond (gat 27) aanwezig is. Geadviseerd wordt het nader asbestonderzoek uit te voeren na sloop van de bebouwing en het verwijderen van de betonvloeren. De oostelijk gelegen schuur, waar zich de asbestverontreiniging bevindt, dient te worden gesloopt tot aan het maaiveld. Om blootstellingrisico's te vermijden wordt geadviseerd om de klinkerverharding ten zuiden van deze schuur te handhaven tot na eventueel sanering.

Deellocaties A tot en met D

De druppelzones ter plekke van deellocatie A en C zijn asbesthoudend; de gewogen asbestgehalten zijn ruim lager dan de toetsingswaarde voor nader asbestonderzoek. De druppelzones ter plekke van de deellocaties B en D zijn niet asbesthoudend.

Deellocatie E

De voormalige bovengrondse dieselopslag heeft geen aantoonbare negatieve invloed gehad op de bodemkwaliteit.

Slotconclusie

Een nader asbestonderzoek ter plekke van de oostelijk gelegen veeschuur is noodzakelijk. Uit het nader asbestonderzoek moet blijken of er een saneringsnoodzaak is. Uit milieukundig oogpunt is er, na een eventuele asbestsanering, geen bezwaar tegen de voorgenomen bestemmingsplanwijziging, aangezien de overige vastgestelde verontreinigingen geen risico's voor de volksgezondheid opleveren. De bodem wordt, na een eventuele sanering, geschikt geacht voor het huidige en beoogd toekomstige gebruik.

Standaard slotopmerkingen

Het volgende dient opgemerkt te worden: gezien het verkennende karakter van dit onderzoek is het, ondanks de zorgvuldigheid waarmee het is uitgevoerd, altijd mogelijk dat eventueel lokaal voorkomende verontreinigingen niet zijn ontdekt. Hoewel voldaan wordt aan de geldende wet- en regelgeving, wordt tijdens een verkennend of nader bodemonderzoek een beperkt aantal boringen, inspectiegaten of inspectiesleuven verricht.

Vermeld dient tevens te worden dat op basis van voorliggend onderzoek geen conclusies kunnen worden getrokken omtrent de bodemkwaliteit van andere terreindelen of aangrenzende percelen.

Tenslotte dient in acht genomen te worden dat elk bodemonderzoek een momentopname is. Eventuele toekomstige calamiteiten (bijvoorbeeld brand of morsing van bodemvreemde vloeistoffen), sloopwerkzaamheden of bouwrijp maken en aanvoer van grond van elders kunnen de bodemkwaliteit (sterk) beïnvloeden.

6 Literatuur en bronvermelding

Informatie van de gemeente Hardenberg

Verkennend bodemonderzoek, Broekdijk 81 te Bruchterveld, Sigma, projectnummer 11-M5719 d.d. 16 juni 2011

NEN5725, "Bodem - Landbodem - Strategie voor het uitvoeren van milieuhygiënisch vooronderzoek", NNI Delft, oktober 2017

NEN5740, "Bodem - Landbodem - Strategie voor het uitvoeren van verkennend bodemonderzoek - Onderzoek naar de milieuhygiënische kwaliteit van bodem en grond", NNI Delft, januari 2009

NEN5740/A1, "Bodem - Landbodem - Strategie voor het uitvoeren van verkennend bodemonderzoek - Onderzoek naar de milieuhygiënische kwaliteit van bodem en grond", NNI Delft, februari 2016

NEN5707+C2, "Bodem - Inspectie, monsterneming en analyse van asbest in bodem en partijen grond", NNI Delft, december 2017

De kamerbrief "Handelingskader voor hergebruik van PFAS-houdende grond en baggerspecie", Ministerie van I en W, 8 juli 2019

De kamerbrief "Aanpassing tijdelijk handelingskader voor hergebruik van PFAS-houdende grond en baggerspecie", Ministerie van I en W, geactualiseerde versie 2 juli 2020

Document "Indicatieve niveaus voor ernstige bodem- en grondwaterverontreinigingen (INEV's) voor de stoffen PFOS, PFOA en GenX, RIVM, 15 januari 2020

Circulaire bodemsanering per 1 juli 2013, Ministerie van I&M

Topografische kaarten, kaartblad 22 G, Topografische Dienst Kadaster

Grondwaterkaart van Nederland, TNO Grondwater en Geo-Energie, Delft

Archief Kruse Milieu BV

www.overijssel.nl

www.ahn.nl

www.topotijdreis.nl

www.dinoloket.nl

Bijlage I
Regionale ligging locatie
Boorplan verkennend (asbest)onderzoek Kruse Milieu BV, oktober 2021

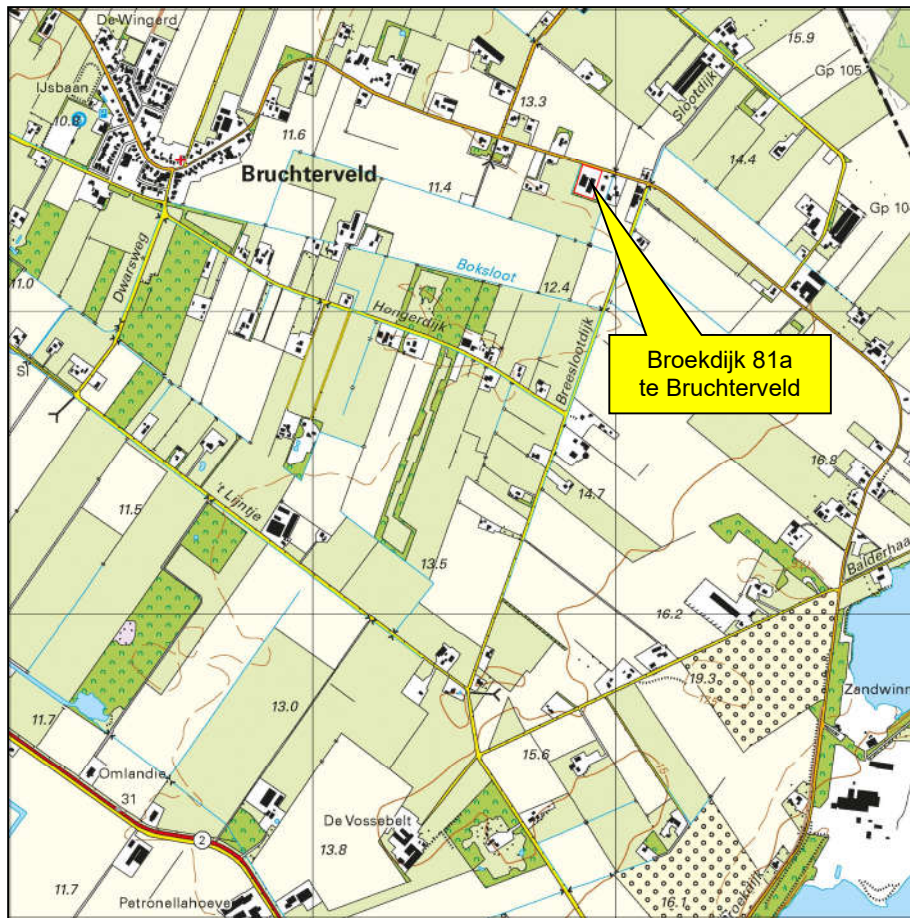

Kruse Milieu BV

Topografische kaart

Projectnummer: 21047916

Schaal: 1:25000

Bijlage: I

Kaartblad: 22 G

Kaartmateriaal: Topografische dienst Kadaster



landbouwgrond

landbouwgrond

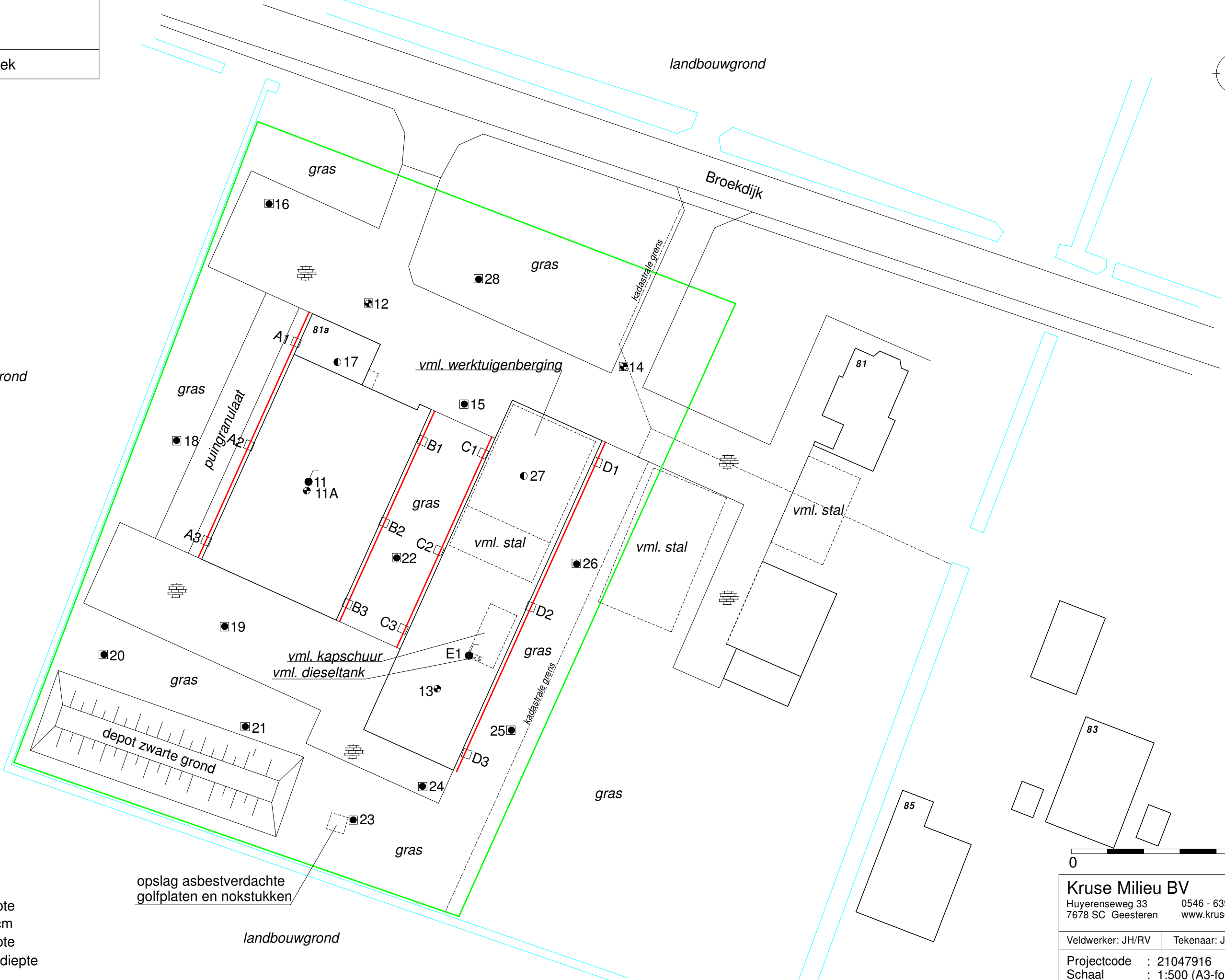

- = Onderzoekslocatie
- = Voormalige bebouwing
- = Boring tot 0.5 meter diepte
- = Inspectiegat 30x30x50 cm
- ⦿ = Boring tot 1.0 meter diepte
- ⦿ = Boring tot 1.5/2.0 meter diepte
- = Peilbuis

opslag asbestverdachte
golfplaten en nokstukken

0 25

Kruse Milieu BV	
Huyersesweg 33	0546 - 639663
7678 SC Geesteren	www.krusegroep.nl
Veldwerker: JH/RV	Tekenaar: JK
Projectcode : 21047916	
Schaal : 1:500 (A3-formaat)	
Datum : Oktober 2021	

Bijlage II
Boorstaten

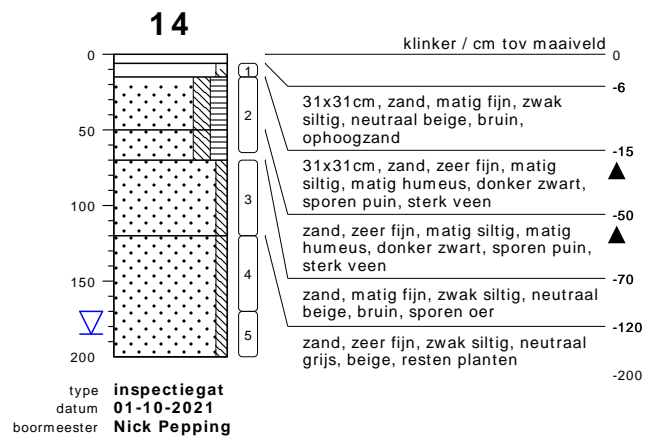
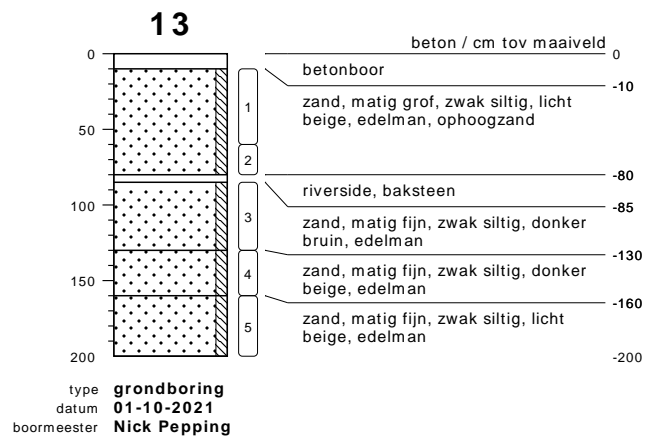
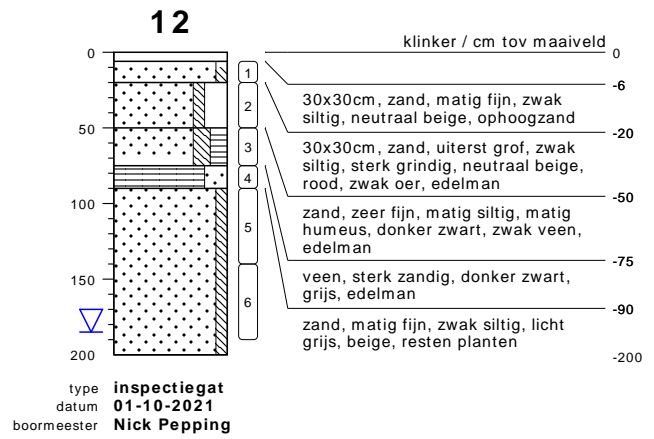
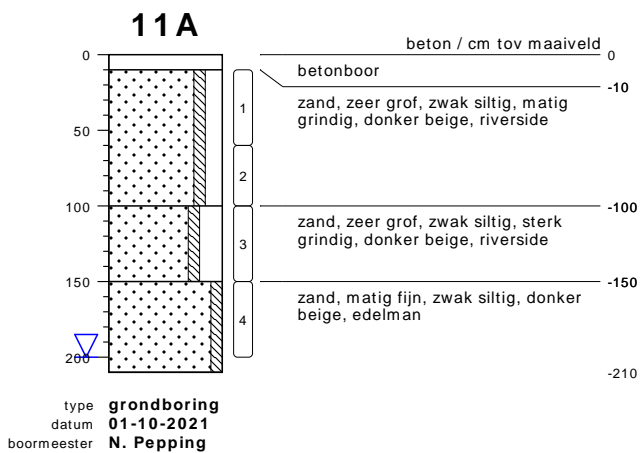
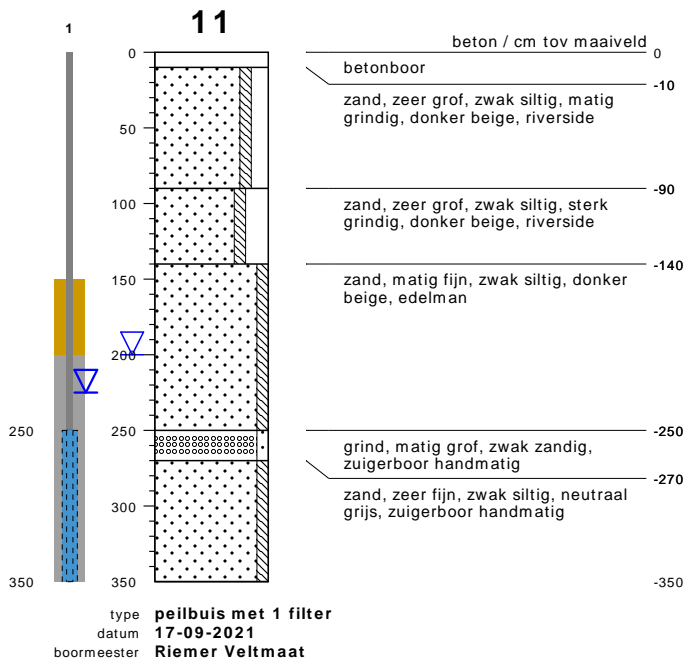

bodemprofielen schaal 1:50

onderzoek **Broekdijk 81 - Bruchterveld**
projectcode **21047916**
getekend conform **NEN 5104**

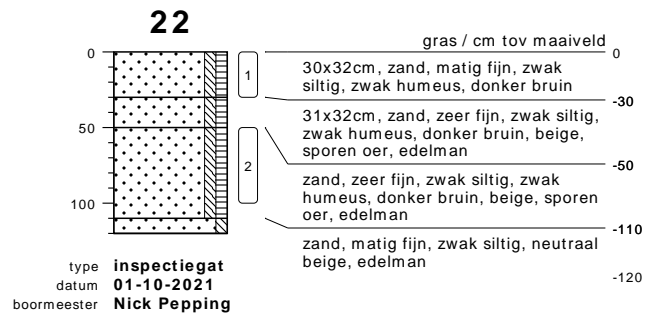
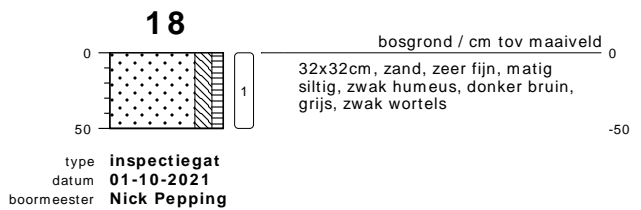
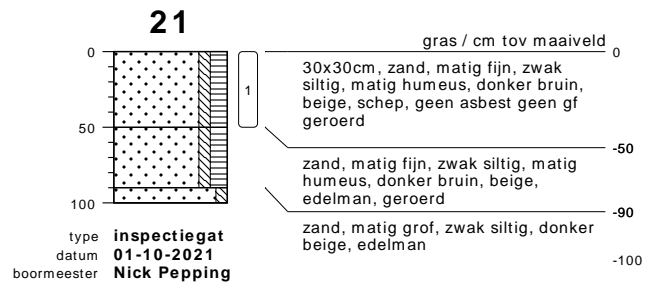
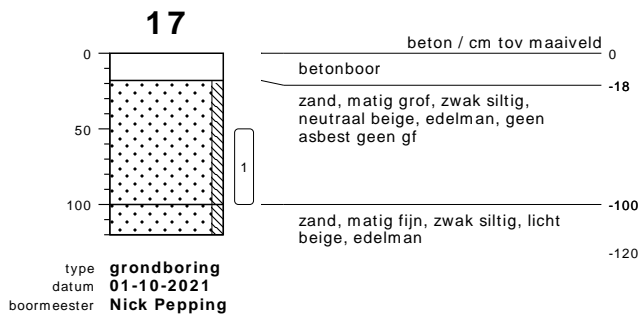
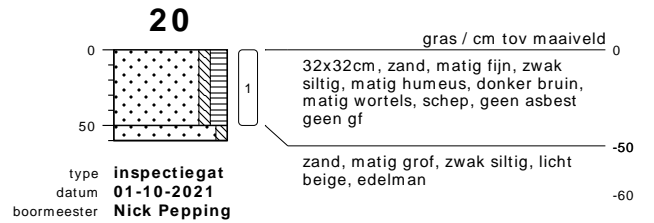
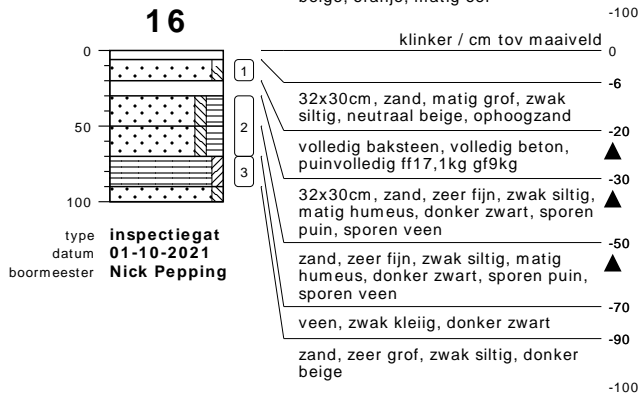
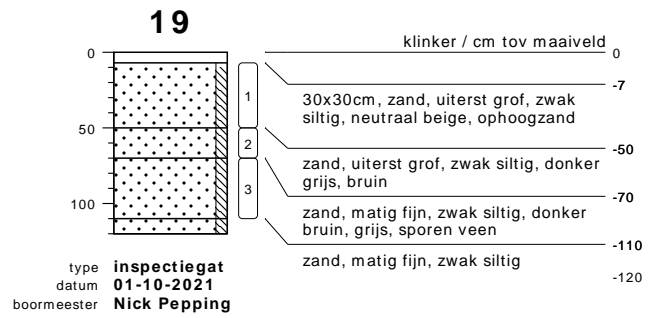
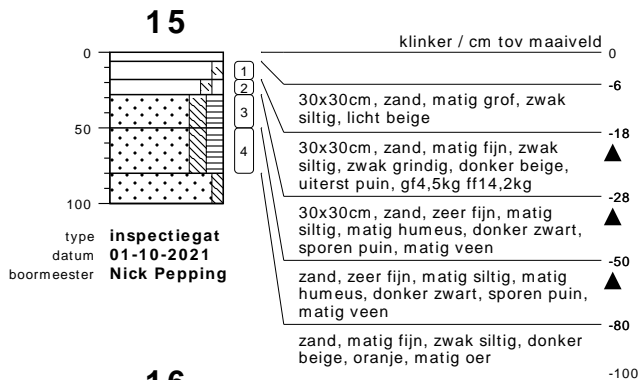

bodemprofielen schaal 1:50

onderzoek **Broekdijk 81 - Bruchterveld**
 projectcode **21047916**
 getekend conform **NEN 5104**

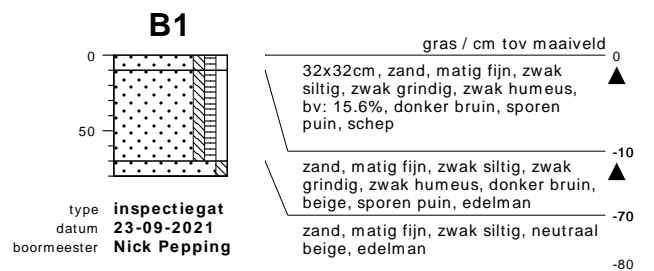
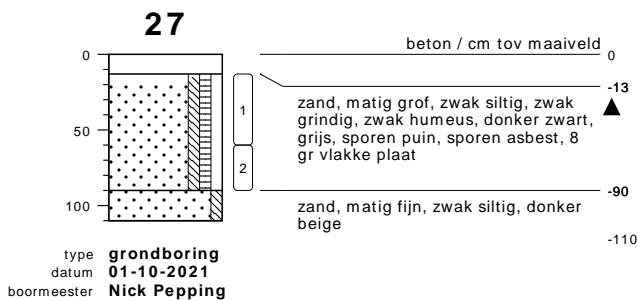
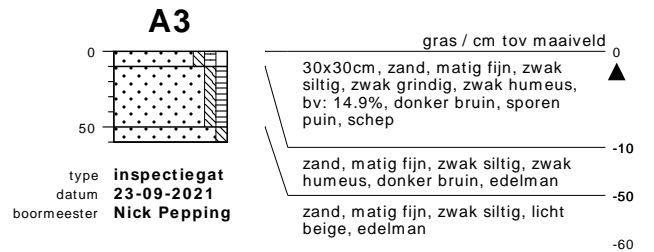
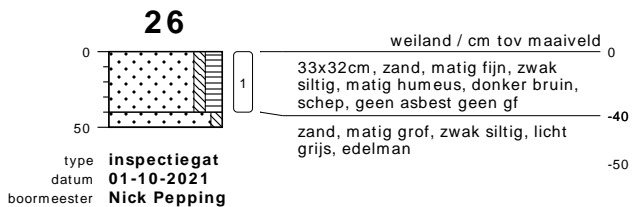
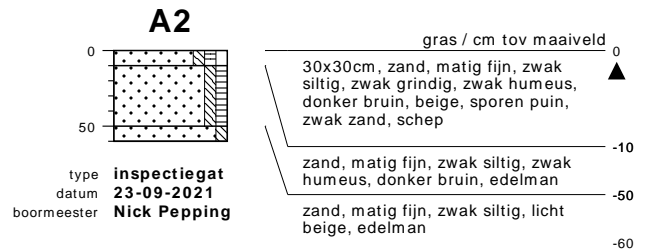
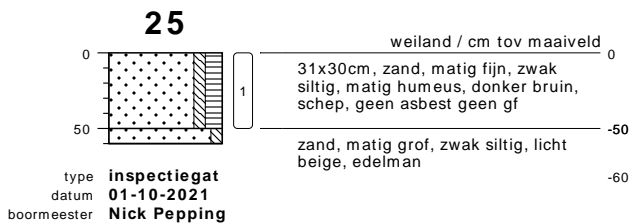
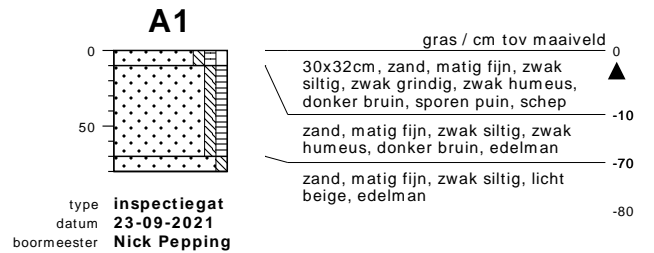
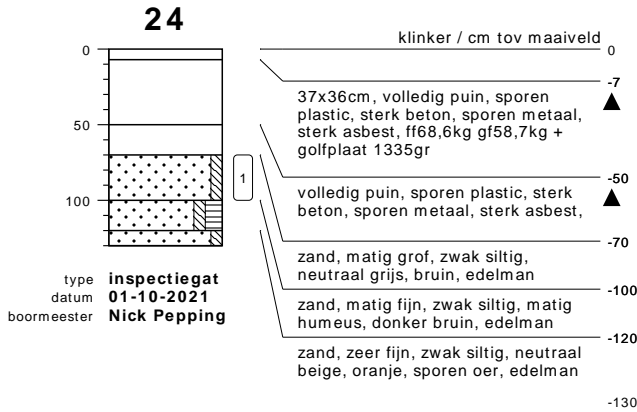
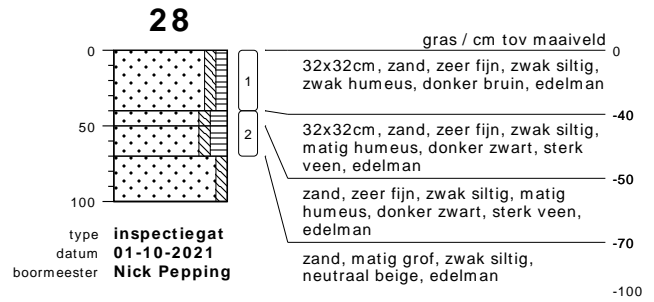
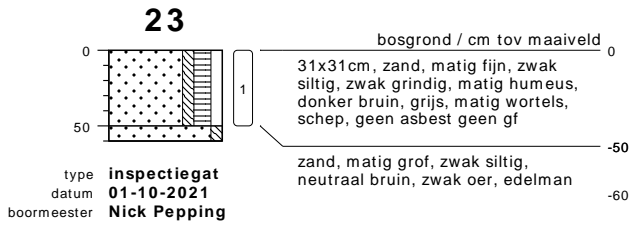

bodemprofielen schaal 1:50

onderzoek **Broekdijk 81 - Bruchterveld**
 projectcode **21047916**
 getekend conform **NEN 5104**

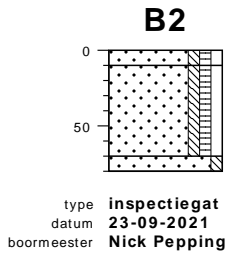

gras / cm tov maaiveld 0 ▲

30x31cm, zand, matig fijn, zwak siltig, zwak grindig, zwak humeus, bv: 15.6%, donker bruin, sporen puin, schep

zand, matig fijn, zwak siltig, zwak grindig, zwak humeus, donker bruin, beige, edelman

zand, matig fijn, zwak siltig, neutraal beige, edelman

-10
-70
-80

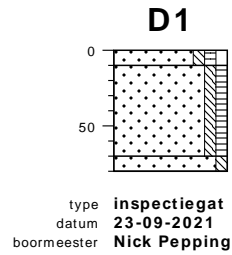

gras / cm tov maaiveld 0 ▲

31x32cm, zand, matig fijn, zwak siltig, zwak grindig, zwak humeus, donker bruin, sporen puin, schep

zand, matig fijn, zwak siltig, zwak humeus, donker bruin, edelman

zand, matig fijn, zwak siltig, donker beige, edelman

-10
-70
-80

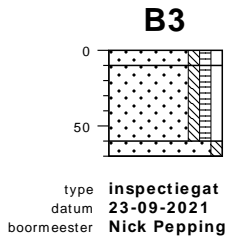

gras / cm tov maaiveld 0 ▲

30x30cm, zand, matig fijn, zwak siltig, zwak grindig, zwak humeus, bv: 15.6%, donker bruin, sporen puin, schep

zand, matig fijn, zwak siltig, zwak grindig, zwak humeus, donker bruin, beige, edelman

zand, matig fijn, zwak siltig, neutraal beige, edelman

-10
-60
-70

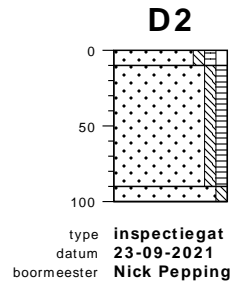

gras / cm tov maaiveld 0 ▲

30x30cm, zand, matig fijn, zwak siltig, zwak grindig, zwak humeus, donker bruin, grijs, schep

zand, matig fijn, zwak siltig, zwak humeus, donker bruin, edelman

zand, matig fijn, zwak siltig, licht beige, edelman

-10
-90

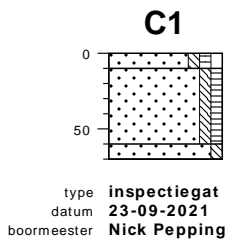

gras / cm tov maaiveld 0 ▲

31x32cm, zand, matig fijn, zwak siltig, zwak grindig, zwak humeus, donker bruin, sporen puin, schep

zand, matig fijn, zwak siltig, zwak humeus, donker bruin, edelman

zand, matig fijn, zwak siltig, donker beige, matig oer, edelman

-10
-60
-70

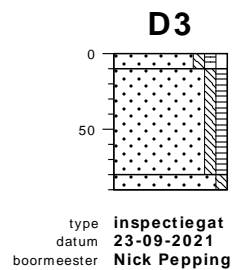

gras / cm tov maaiveld 0 ▲

33x31cm, zand, matig fijn, zwak siltig, zwak grindig, zwak humeus, donker bruin, grijs, schep

zand, matig fijn, zwak siltig, zwak humeus, donker bruin, grijs, edelman

zand, matig fijn, zwak siltig, licht beige, edelman

-10
-80
-90

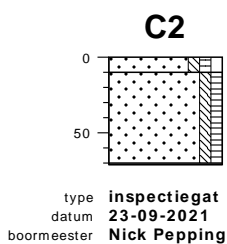

gras / cm tov maaiveld 0 ▲

30x30cm, zand, matig fijn, zwak siltig, zwak grindig, zwak humeus, donker bruin, sporen puin, schep

zand, matig fijn, zwak siltig, zwak humeus, donker bruin, edelman

edelman, gestaakt op beton

-10
-70
-71

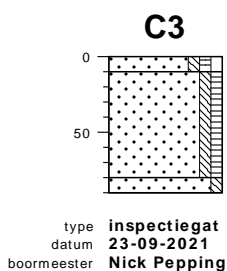

gras / cm tov maaiveld 0 ▲

30x33cm, zand, matig fijn, zwak siltig, zwak grindig, zwak humeus, donker bruin, sporen puin, schep

zand, matig fijn, zwak siltig, zwak humeus, donker bruin, edelman

zand, matig fijn, zwak siltig, donker beige, matig oer, edelman

-10
-80

bodemprofielen schaal 1:50

onderzoek **Broekdijk 81 - Bruchterveld**
projectcode **21047916**
getekend conform **NEN 5104**

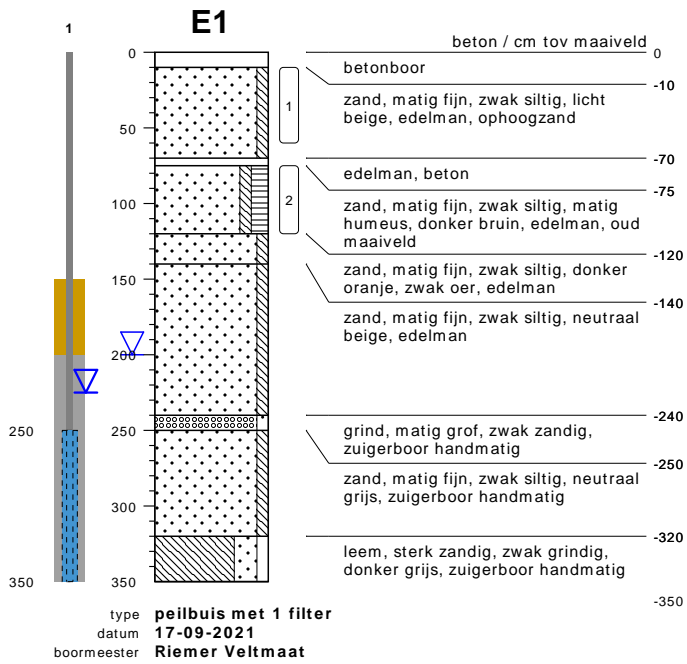

bodemprofielen **schaal 1:50**

onderzoek **Broekdijk 81 - Bruchterveld**
 projectcode **21047916**
 getekend conform **NEN 5104**

PEILBUIJS

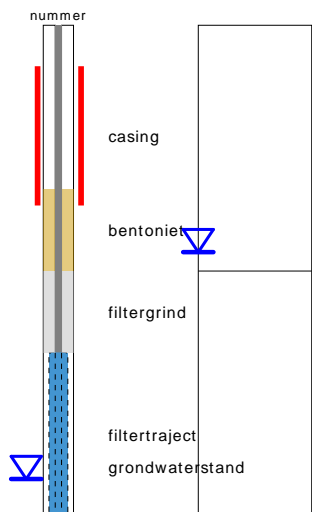

links= cm-maaiveld
rechts= cm+ NAP

OLIE OP WATER REACTIE

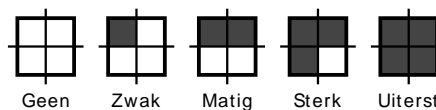

GEUR INTENISTEIT

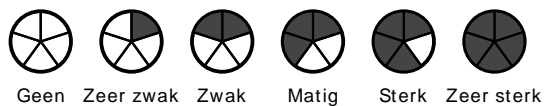

GRONDSOORTEN



MATE VAN BIJMENGING

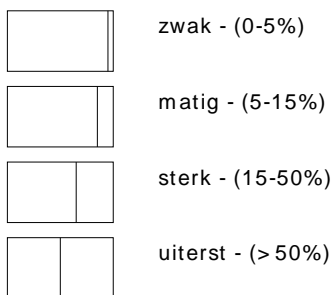

VERHARDINGEN

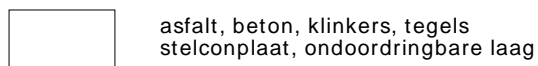

GRADATIE ZAND

uf = uiterst fijn (63-105 um)
zf = zeer fijn (105-150 um)
mf = matig fijn (150-210 um)
mg = matig grof (210-300 um)
zg = zeer grof (300-420 um)
ug = uiterst grof (420-2000 um)

OVERIG

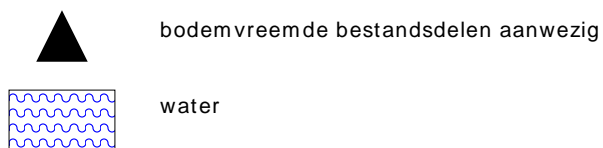

GRADATIE GRIND

f = fijn (2-5.6 mm)
mg = matig grof (5.6-16 mm)
zg = zeer grof (16-63 mm)

BESCHRIJVING BODEMLAAG

pid = foto ionisatie detector
bv = bodemvocht
ow = olie op water

Bijlage III
Resultaten chemische analyses



Kruse Milieu BV
T.a.v. J. Kienstra
Huyerenweg 33
7678 SC GEESTEREN

Analyscertificaat

Datum: 07-Oct-2021

Hierbij ontvangt u de resultaten van het navolgende laboratoriumonderzoek.

Certificaatnummer/Versie	2021159362/1
Uw project/verslagnummer	21047916
Uw projectnaam	Broekdijk 81 - Bruchterveld
Uw ordernummer	
Monster(s) ontvangen	01-Oct-2021

Dit certificaat mag uitsluitend in zijn geheel worden gereproduceerd.
De analyse resultaten hebben alleen betrekking op het beproefde object.

De grondmonsters worden tot 4 weken na datum ontvangst bewaard en watermonsters tot 2 weken na datum ontvangst. Zonder tegenbericht worden de monsters nadien afgevoerd.
Indien de monsters langer bewaard dienen te blijven verzoeken wij U dit exemplaar uiterlijk 1 werkdag voor afloop van de standaardbewaarperiode ondertekend aan ons te retourneren. Voor de kosten van het langer bewaren van monsters verwijzen wij naar de prijslijst.

Bewaren tot:

Datum:

Naam:

Handtekening:

Wij vertrouwen erop uw opdracht hiermee naar verwachting te hebben uitgevoerd, mocht U naar aanleiding van dit analyscertificaat nog vragen hebben verzoeken wij U contact op te nemen met de afdeling Verkoop en Advies.

Met vriendelijke groet,

Eurofins Analytico B.V.



Ing. A. Veldhuizen
Technical Manager

Eurofins Analytico B.V.

Gildeweg 42-46
3771 NB Barneveld
P.O. Box 459
3770 AL Barneveld NL

Tel. +31 (0)34 242 63 00
Fax +31 (0)34 242 63 99
E-mail info-env@eurofins.nl
Site www.eurofins.nl

BNP Paribas S.A. 227 9245 25
IBAN: NL71BNPA0227924525
BIC: BNPANL2A
KvK/CoC No. 09088623
BTW/VAT No. NL 8043.14.883.B01

Eurofins Analytico B.V. is ISO 14001: 2015 gecertificeerd door TÜV en erkend door het Vlaamse Gewest (OVAM en Dep. Omgeving), het Brusselse Gewest (BIM), het Waalse Gewest (DGRNE-OWD) en door de overheid van Luxemburg (MEV).

Analysecertificaat

Uw project/verslagnummer	21047916	Certificaatnummer/Versie	2021159362/1
Uw projectnaam	Broekdijk 81 - Bruchterveld	Startdatum analyse	01-Oct-2021
Uw ordernummer		Datum einde analyse	07-Oct-2021
Uw monsternemer	Riemer Veltmaat	Rapportagedatum	07-Oct-2021/16:07
		Bijlage	A, B, C
		Pagina	1/2

Analyse	Eenheid	1	2	3	4
Voorbehandeling					
Cryogeen malen		Uitgevoerd	Uitgevoerd	Uitgevoerd	Uitgevoerd
Bodemkundige analyses					
S Droge stof	% (m/m)	77.3	90.9	95.6	90.8
S Organische stof	% (m/m) ds	12.6	4.7	<0.7	1.2
Gloeirest	% (m/m) ds	87	95	99	99
S Korrelgrootte < 2 µm (Lutum)	% (m/m) ds	2.3	<2.0	<2.0	2.4
Metalen					
S Barium (Ba)	mg/kg ds	28	<20	<20	<20
S Cadmium (Cd)	mg/kg ds	0.25	<0.20	<0.20	<0.20
S Kobalt (Co)	mg/kg ds	3.1	<3.0	<3.0	<3.0
S Koper (Cu)	mg/kg ds	7.5	<5.0	<5.0	<5.0
S Kwik (Hg)	mg/kg ds	0.053	<0.050	<0.050	<0.050
S Molybdeen (Mo)	mg/kg ds	<1.5	<1.5	<1.5	<1.5
S Nikkel (Ni)	mg/kg ds	<4.0	<4.0	<4.0	<4.0
S Lood (Pb)	mg/kg ds	18	<10	<10	<10
S Zink (Zn)	mg/kg ds	51	26	<20	<20
Minerale olie					
Minerale olie (C10-C12)	mg/kg ds	<3.0	<3.0	<3.0	<3.0
Minerale olie (C12-C16)	mg/kg ds	<5.0	<5.0	<5.0	<5.0
Minerale olie (C16-C21)	mg/kg ds	7.5	<5.0	<5.0	<5.0
Minerale olie (C21-C30)	mg/kg ds	38	<11	<11	<11
Minerale olie (C30-C35)	mg/kg ds	57	18	<5.0	13
Minerale olie (C35-C40)	mg/kg ds	<6.0	<6.0	<6.0	<6.0
S Minerale olie totaal (C10-C40)	mg/kg ds	110 ¹⁾	<35	<35	<35
Chromatogram olie (GC)		Zie bijl.			
Polychloorbifenylen, PCB					
S PCB 28	mg/kg ds	<0.0010	<0.0010	<0.0010	<0.0010
S PCB 52	mg/kg ds	<0.0010	<0.0010	<0.0010	<0.0010
S PCB 101	mg/kg ds	<0.0010	<0.0010	<0.0010	<0.0010

Nr.	Uw monsteromschrijving	Opgegeven monstermatrix	Monster nr.
1	BG I	Grond (AS3000)	12313014
2	BG II	Grond (AS3000)	12313015
3	OG I	Grond (AS3000)	12313016
4	OG II	Grond (AS3000)	12313017

Eurofins Analytico B.V.

Gildeweg 42-46
3771 NB Barneveld
P.O. Box 459
3770 AL Barneveld NL

Tel. +31 (0)34 242 63 00
Fax +31 (0)34 242 63 99
E-mail info-env@eurofins.nl
Site www.eurofins.nl

BNP Paribas S.A. 227 9245 25
IBAN: NL71BNPA0227924525
BIC: BNPANL2A
KvK/CoC No. 09088623
BTW/VAT No. NL 8043.14.883.B01



Q: door RvA geaccrediteerde verrichting
R: AP04 erkende en geaccrediteerde verrichting
S: AS SIKB erkende en geaccrediteerde verrichting
V: VLAREL erkende verrichting
W: Waals Gewest erkende verrichting

Dit certificaat mag uitsluitend in zijn geheel worden gereproduceerd.
Eurofins Analytico B.V. is ISO 14001: 2015 gecertificeerd door TÜV en erkend door het Vlaamse Gewest (OVAM en Dep. Omgeving), het Brusselse Gewest (BIM), het Waalse Gewest (DGRNE-OWD) en door de overheid van Luxemburg (MEV).



Analysecertificaat

Uw project/verslagnummer	21047916	Certificaatnummer/Versie	2021159362/1
Uw projectnaam	Broekdijk 81 - Bruchterveld	Startdatum analyse	01-Oct-2021
Uw ordernummer		Datum einde analyse	07-Oct-2021
Uw monsternemer	Riemer Veltmaat	Rapportagedatum	07-Oct-2021/16:07
		Bijlage	A, B, C
		Pagina	2/2

Analyse	Eenheid	1	2	3	4
S PCB 118	mg/kg ds	<0.0010	<0.0010	<0.0010	<0.0010
S PCB 138	mg/kg ds	<0.0010	<0.0010	<0.0010	<0.0010
S PCB 153	mg/kg ds	<0.0010	<0.0010	<0.0010	<0.0010
S PCB 180	mg/kg ds	<0.0010	<0.0010	<0.0010	<0.0010
S PCB (som 7) (factor 0,7)	mg/kg ds	0.0049 ²⁾	0.0049 ²⁾	0.0049 ²⁾	0.0049 ²⁾
Polycyclische Aromatische Koolwaterstoffen, PAK					
S Naftaleen	mg/kg ds	<0.050	<0.050	<0.050	<0.050
S Fenanthreen	mg/kg ds	0.29	<0.050	0.068	<0.050
S Anthraceen	mg/kg ds	0.11	<0.050	<0.050	<0.050
S Fluorantheen	mg/kg ds	0.77	0.081	0.12	<0.050
S Benzo(a)anthraceen	mg/kg ds	0.38	<0.050	0.060	<0.050
S Chryseen	mg/kg ds	0.51	0.078	<0.050	<0.050
S Benzo(k)fluorantheen	mg/kg ds	0.22	<0.050	<0.050	<0.050
S Benzo(a)pyreen	mg/kg ds	0.35	0.051	<0.050	<0.050
S Benzo(ghi)peryleen	mg/kg ds	0.26	<0.050	<0.050	<0.050
S Indeno(123-cd)pyreen	mg/kg ds	0.30	0.059	<0.050	<0.050
S PAK VROM (10) (factor 0,7)	mg/kg ds	3.2	0.48	0.49	0.35 ²⁾

Nr. Uw monsteromschrijving

Nr.	Uw monsteromschrijving	Opgegeven monstermatrix	Monster nr.
1	BG I	Grond (AS3000)	12313014
2	BG II	Grond (AS3000)	12313015
3	OG I	Grond (AS3000)	12313016
4	OG II	Grond (AS3000)	12313017

Eurofins Analytico B.V.

Gildeweg 42-46
3771 NB Barneveld
P.O. Box 459
3770 AL Barneveld NL
Tel. +31 (0)34 242 63 00
Fax +31 (0)34 242 63 99
E-mail info-env@eurofins.nl
Site www.eurofins.nl

BNP Paribas S.A. 227 9245 25
IBAN: NL71BNPA0227924525
BIC: BNPANL2A
KvK/CoC No. 09088623
BTW/VAT No. NL 8043.14.883.B01



Q: door RvA geaccrediteerde verrichting
R: AP04 erkende en geaccrediteerde verrichting
S: AS SIKB erkende en geaccrediteerde verrichting
V: VLAREL erkende verrichting
W: Waals Gewest erkende verrichting

Dit certificaat mag uitsluitend in zijn geheel worden gereproduceerd.
Eurofins Analytico B.V. is ISO 14001: 2015 gecertificeerd door TÜV en erkend door het Vlaamse Gewest (OVAM en Dep. Omgeving), het Brusselse Gewest (BIM), het Waalse Gewest (DGRNE-OWD) en door de overheid van Luxemburg (MEV).

Akkoord
Pr. coörd.



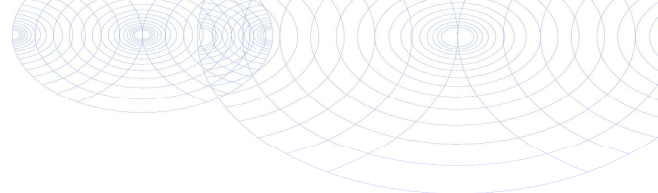

Bijlage (A) met de opgegeven deelmonsterinformatie behorende bij het analysecertificaat. 2021159362/1

Pagina 1/1

Monster nr.	Uw monsteromschrijving			Uw datum monstername	Monsteromsch./Monstername ID
	Barcode	Boornr	Van Tot		
12313014	BG I				
0539015615	27	13	60	01-Oct-2021	
0539015623	14	15	65	01-Oct-2021	
0539014773	15	28	50	01-Oct-2021	
0539014785	16	30	70	01-Oct-2021	
12313015	BG II				
0539015067	18	0	50	01-Oct-2021	
0539015061	22	0	30	01-Oct-2021	
0539015059	25	0	50	01-Oct-2021	
0539015052	23	0	50	01-Oct-2021	
0539015058	21	0	50	01-Oct-2021	
0539015056	20	0	50	01-Oct-2021	
0539015636	12	20	50	01-Oct-2021	
0539014771	28	0	40	01-Oct-2021	
12313016	OG I				
0539015462	11A	60	100	01-Oct-2021	
0539015468	11A	100	150	01-Oct-2021	
0539015038	13	85	130	01-Oct-2021	
0539015523	13	130	160	01-Oct-2021	
0539014781	12	90	140	01-Oct-2021	
12313017	OG II				
0539014987	19	70	110	01-Oct-2021	
0539015065	24	70	100	01-Oct-2021	
0539015064	17	50	100	01-Oct-2021	
0539015625	14	70	120	01-Oct-2021	
0539015638	14	120	170	01-Oct-2021	



Eurofins Analytico B.V.

Gildeweg 42-46
 3771 NB Barneveld
 P.O. Box 459
 3770 AL Barneveld NL

Tel. +31 (0)34 242 63 00
 Fax +31 (0)34 242 63 99
 E-mail info-env@eurofins.nl
 Site www.eurofins.nl

BNP Paribas S.A. 227 9245 25
 IBAN: NL71BNP0227924525
 BIC: BNPANL2A
 KvK/CoC No. 09088623
 BTW/VAT No. NL 8043.14.883.B01

Eurofins Analytico B.V. is ISO 14001: 2015 gecertificeerd door TÜV en erkend door het Vlaamse Gewest (OVAM en Dep. Omgeving), het Brusselse Gewest (BIM), het Waalse Gewest (DGRNE-OWD) en door de overheid van Luxemburg (MEV).

**Bijlage (B) met opmerkingen behorende bij analysecertificaat 2021159362/1**

Pagina 1/1

Opmerking 1)

Humusachtige verbindingen aangetoond.

Opmerking 2)

De toetswaarde van de som is gelijk aan de sommatie van 0,7*RG

**Eurofins Analytico B.V.**

Gildeweg 42-46 Tel. +31 (0)34 242 63 00
3771 NB Barneveld Fax +31 (0)34 242 63 99
P.O. Box 459 E-mail info-env@eurofins.nl
3770 AL Barneveld NL Site www.eurofins.nl

BNP Paribas S.A. 227 9245 25
IBAN: NL71BNPA0227924525
BIC: BNPANL2A
KvK/CoC No. 09088623
BTW/VAT No. NL 8043.14.883.B01

Eurofins Analytico B.V. is ISO 14001: 2015 gecertificeerd door TÜV en erkend door het Vlaamse Gewest (OVAM en Dep. Omgeving), het Brusselse Gewest (BIM), het Waalse Gewest (DGRNE-OWD) en door de overheid van Luxemburg (MEV).

Bijlage (C) met methodeverwijzingen behorende bij analysecertificaat 2021159362/1

Pagina 1/1

Analyse	Methode	Techniek	Methode referentie
Voorbehandeling			
UitScan Cryo	W0106	Voorbehandeling	AS3000
Bodemkundige analyses			
Droge Stof	W0104	Gravimetrie	pb 3010-2 en NEN-EN 15934
Organische stof (gloeiverlies)	W0109	Gravimetrie	pb 3010-3 en NEN 5754
Korrelgrootte < 2 µm (lutum)	W0171	Sedimentatie	pb 3010-4 en NEN 5753
Metalen			
Barium (Ba)	W0423	ICP-MS	pb 3010-5 en NEN-EN-ISO 17294-2
Cadmium (Cd)	W0423	ICP-MS	pb 3010-5 en NEN-EN-ISO 17294-2
Kobalt (Co)	W0423	ICP-MS	pb 3010-5 en NEN-EN-ISO 17294-2
Koper (Cu)	W0423	ICP-MS	pb 3010-5 en NEN-EN-ISO 17294-2
Kwik (Hg)	W0423	ICP-MS	pb 3010-5 en NEN-EN-ISO 17294-2
Molybdeen (Mo)	W0423	ICP-MS	pb 3010-5 en NEN-EN-ISO 17294-2
Nikkel (Ni)	W0423	ICP-MS	pb 3010-5 en NEN-EN-ISO 17294-2
Lood (Pb)	W0423	ICP-MS	pb 3010-5 en NEN-EN-ISO 17294-2
Zink (Zn)	W0423	ICP-MS	pb 3010-5 en NEN-EN-ISO 17294-2
Minerale olie			
Minerale Olie (C10-C40)	W0202	GC-FID	pb 3010-7 en NEN-EN-ISO 16703
Chromatogram M0 (GC)	W0202	GC-FID	NEN-EN-ISO 16703
Polychloorbifenylen, PCB			
PCB (7)	W0271	GC-MS	pb 3010-8 en NEN 6980
Polycyclische Aromatische Koolwaterstoffen, PAK			
PAK som AS3000/AP04	W0271	GC-MS	pb. 3010-6 en NEN-ISO 18287
PAK (10) (VR0M)	W0271	GC-MS	pb. 3010-6 en NEN-ISO 18287

Nadere informatie over de toegepaste onderzoeksmethoden alsmede een classificatie van de meetonzekerheid staan vermeld in ons overzicht "Specificaties analysemethoden", versie juni 2020.

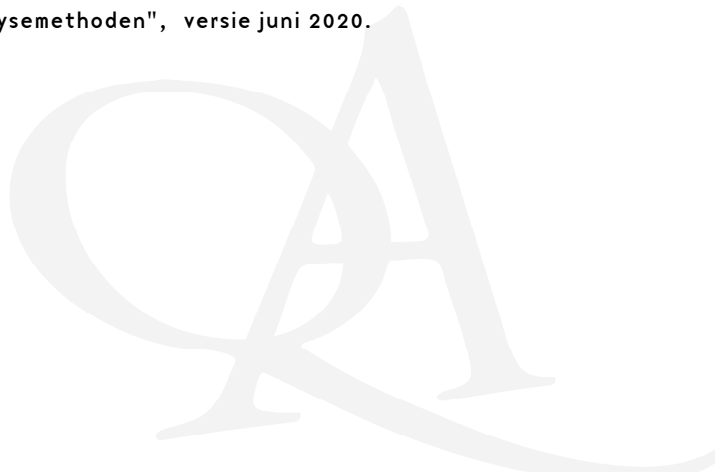

Chromatogram TPH/ Mineral Oil

Sample ID.: 12313014
 Certificate no.:2021159362
 Sample description.: BG I

V

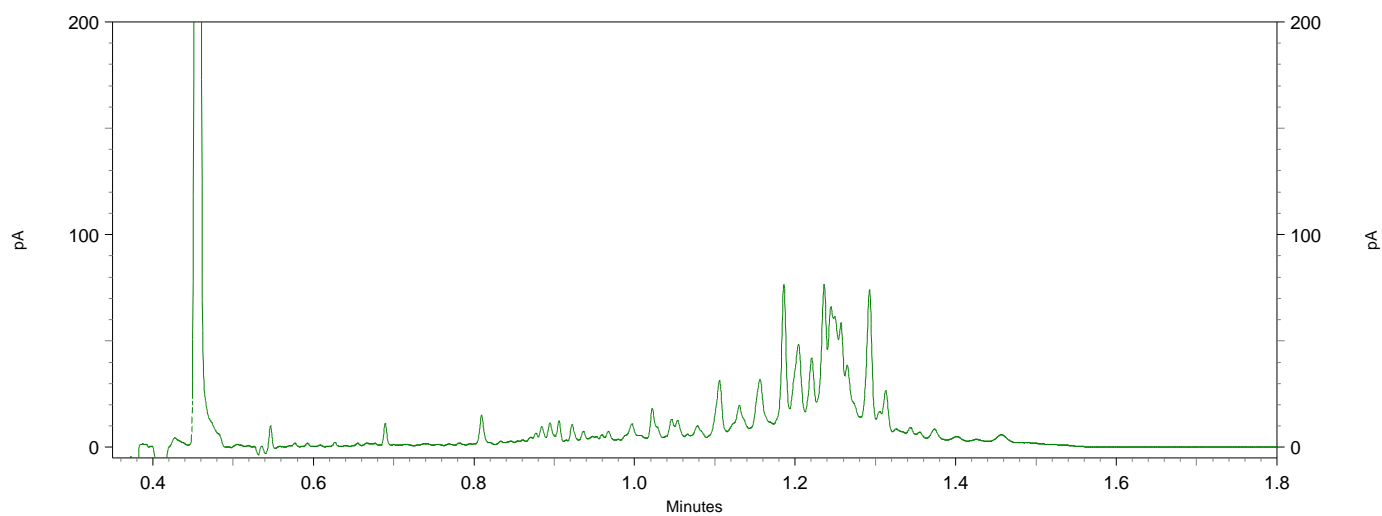
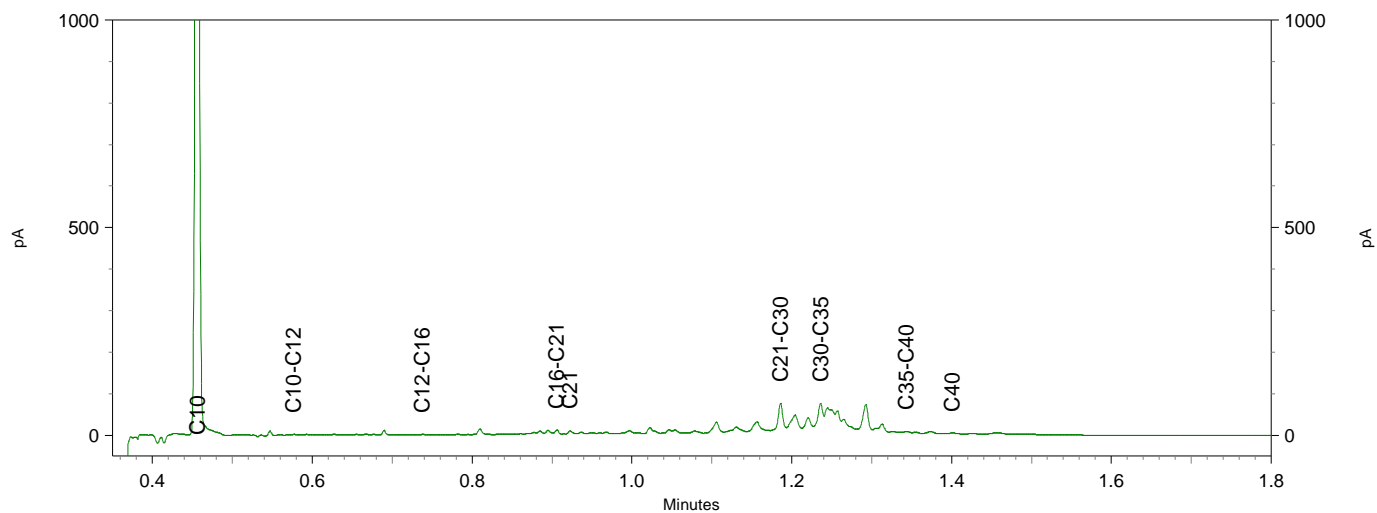
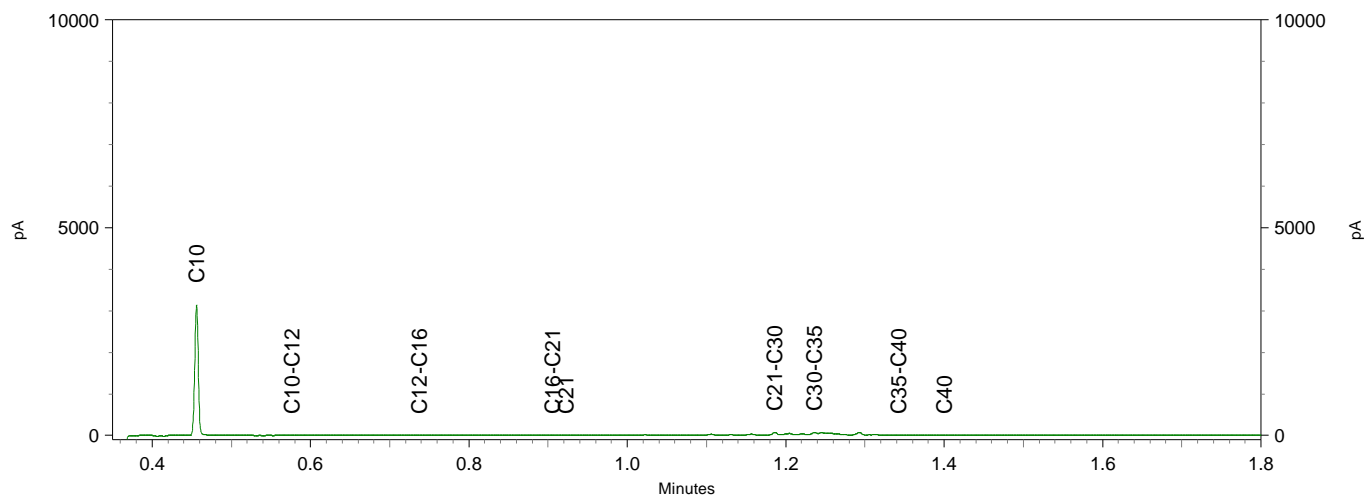

Uw Project **Broekdijk 81 - Bruchterveld (21047916)**
 Certificaat **2021159362**
 Toetsing **BoToVa T12 kwaliteit van grond volgens Wbb**
 Versie **BoToVa Default**
 Toetsingsdatum **07 October 2021 16:54**

Analyse	Eenheid	BG I			RG	>AW	I
		G.W.	G.S.S.D	Oordeel			
Bodemtype correctie							
Fractie < 2 µm		2.3					
Organische stof volgens gloeiverlies methode		12.6					
Metalen							
Barium (Ba)	mg/kg DS	28	100	@	20	190	920
Cadmium (Cd)	mg/kg DS	0.25	0.29	-	0.2	0.6	13
Kobalt (Co)	mg/kg DS	3.1	11	-	3	15	190
Koper (Cu)	mg/kg DS	7.5	11	-	5	40	190
Kwik (Hg)	mg/kg DS	0.053	0.07	-	0.05	0.15	36
Molybdeen (Mo)	mg/kg DS	<1.5	1.1	-	1.5	1.5	190
Nikkel (Ni)	mg/kg DS	<4.0	8	-	4	35	100
Lood (Pb)	mg/kg DS	18	24	-	10	50	530
Zink (Zn)	mg/kg DS	51	94	-	20	140	720
Minerale olie							
Minerale olie totaal (C10-C40)	mg/kg DS	110	87	-	35	190	5000
Polychloorbifenylen, PCB							
PCB (som 7) (factor 0,7)	mg/kg DS	0.0049	0.0039	-	0.007	0.02	1
Polycyclische Aromatische Koolwaterstoffen, PAK							
PAK VROM (10) (factor 0,7)	mg/kg DS	3.2	2.6	> AW	0.35	1.5	40

<u>Eurofins Nr.</u>	<u>Monsterschrijving</u>	<u>Datum Monstername</u>	<u>Eindoordeel</u>
12313014	BG I	01-10-2021	Voldoet aan Achtergrondwaarde

Legenda

Aangenomen waarde
 G.W. Gemeten waarde
 G.S.S.D. Gestandaardiseerde meetwaarde
 RG < streefwaarde/aw2000 of RG
 >AW Streefwaarde/aw2000
 T Tussenwaarde (T)
 I > Interventiewaarde (I)
 @ Geen toetsoordeel mogelijk
 - <= Achtergrondwaarde
 > AW > Achtergrondwaarde

Deze toetsing is m.b.v. BoToVa uitgevoerd. Zie voor info: <http://www.rwsleefomgeving.nl/onderwerpen/bodem-ondergrond/bbk/instrumenten/botova/>

Uw Project **Broekdijk 81 - Bruchterveld (21047916)**
 Certificaat **2021159362**
 Toetsing **BoToVa T12 kwaliteit van grond volgens Wbb**
 Versie **BoToVa Default**
 Toetsingsdatum **07 October 2021 16:54**

Analyse	Eenheid	BG II			RG	>AW	I
		G.W.	G.S.S.D	Oordeel			
Bodemtype correctie							
Fractie < 2 µm		<2.0					
Organische stof volgens gloeiverlies methode		4.7					
Metalen							
Barium (Ba)	mg/kg DS	<20	54	@	20	190	920
Cadmium (Cd)	mg/kg DS	<0.20	0.21	-	0.2	0.6	13
Kobalt (Co)	mg/kg DS	<3.0	7.4	-	3	15	190
Koper (Cu)	mg/kg DS	<5.0	6.6	-	5	40	190
Kwik (Hg)	mg/kg DS	<0.050	0.049	-	0.05	0.15	36
Molybdeen (Mo)	mg/kg DS	<1.5	1.1	-	1.5	1.5	190
Nikkel (Ni)	mg/kg DS	<4.0	8.2	-	4	35	100
Lood (Pb)	mg/kg DS	<10	10	-	10	50	530
Zink (Zn)	mg/kg DS	26	58	-	20	140	720
Minerale olie							
Minerale olie totaal (C10-C40)	mg/kg DS	<35	52	-	35	190	5000
Polychloorbifenylen, PCB							
PCB (som 7) (factor 0,7)	mg/kg DS	0.0049	0.01	-	0.007	0.02	1
Polycyclische Aromatische Koolwaterstoffen, PAK							
PAK VROM (10) (factor 0,7)	mg/kg DS	0.48	0.48	-	0.35	1.5	40

<u>Eurofins Nr.</u>	<u>Monsterschrijving</u>	<u>Datum Monstername</u>	<u>Eindoordeel</u>
12313015	BG II	01-10-2021	Voldoet aan Achtergrondwaarde

Legenda

Aangenomen waarde
 G.W. Gemeten waarde
 G.S.S.D. Gestandaardiseerde meetwaarde
 RG < streefwaarde/aw2000 of RG
 >AW Streefwaarde/aw2000
 T Tussenwaarde (T)
 I > Interventiewaarde (I)
 @ Geen toetsoordeel mogelijk
 - <= Achtergrondwaarde

Deze toetsing is m.b.v. BoToVa uitgevoerd. Zie voor info: <http://www.rwsleefomgeving.nl/onderwerpen/bodem-ondergrond/bbk/instrumenten/botova/>

Analyse	Eenheid	OG I			RG	>AW	I
		G.W.	G.S.S.D	Oordeel			
Bodemtype correctie							
Fractie < 2 µm		<2.0					
Organische stof volgens gloeiverlies methode		<0.7					
Metalen							
Barium (Ba)	mg/kg DS	<20	54	@	20	190	920
Cadmium (Cd)	mg/kg DS	<0.20	0.24	-	0.2	0.6	13
Kobalt (Co)	mg/kg DS	<3.0	7.4	-	3	15	190
Koper (Cu)	mg/kg DS	<5.0	7.2	-	5	40	190
Kwik (Hg)	mg/kg DS	<0.050	0.05	-	0.05	0.15	36
Molybdeen (Mo)	mg/kg DS	<1.5	1.1	-	1.5	1.5	190
Nikkel (Ni)	mg/kg DS	<4.0	8.2	-	4	35	100
Lood (Pb)	mg/kg DS	<10	11	-	10	50	530
Zink (Zn)	mg/kg DS	<20	33	-	20	140	720
Minerale olie							
Minerale olie totaal (C10-C40)	mg/kg DS	<35	120	-	35	190	5000
Polychloorbifenylen, PCB							
PCB (som 7) (factor 0,7)	mg/kg DS	0.0049	0.025	-	0.007	0.02	1
Polycyclische Aromatische Koolwaterstoffen, PAK							
PAK VROM (10) (factor 0,7)	mg/kg DS	0.49	0.49	-	0.35	1.5	40

<u>Eurofins Nr.</u>	<u>Monsterschrijving</u>	<u>Datum Monstername</u>	<u>Eindoordeel</u>
12313016	OG I	01-10-2021	Voldoet aan Achtergrondwaarde

Legenda

#	Aangenomen waarde
G.W.	Gemeten waarde
G.S.S.D.	Gestandaardiseerde meetwaarde
RG	< streefwaarde/aw2000 of RG
>AW	Streefwaarde/aw2000
T	Tussenwaarde (T)
I	> Interventiewaarde (I)
@	Geen toetsoordeel mogelijk
-	<= Achtergrondwaarde

Deze toetsing is m.b.v. BoToVa uitgevoerd. Zie voor info: <http://www.rwsleefomgeving.nl/onderwerpen/bodem-ondergrond/bbk/instrumenten/botova/>

Uw Project **Broekdijk 81 - Bruchterveld (21047916)**
 Certificaat **2021159362**
 Toetsing **BoToVa T12 kwaliteit van grond volgens Wbb**
 Versie **BoToVa Default**
 Toetsingsdatum **07 October 2021 16:54**

Analyse	Eenheid	OG II			RG	>AW	I
		G.W.	G.S.S.D	Oordeel			
Bodemtype correctie							
Fractie < 2 µm		2.4					
Organische stof volgens gloeiverlies methode		1.2					
Metalen							
Barium (Ba)	mg/kg DS	<20	52	@	20	190	920
Cadmium (Cd)	mg/kg DS	<0.20	0.24	-	0.2	0.6	13
Kobalt (Co)	mg/kg DS	<3.0	7.1	-	3	15	190
Koper (Cu)	mg/kg DS	<5.0	7.1	-	5	40	190
Kwik (Hg)	mg/kg DS	<0.050	0.05	-	0.05	0.15	36
Molybdeen (Mo)	mg/kg DS	<1.5	1.1	-	1.5	1.5	190
Nikkel (Ni)	mg/kg DS	<4.0	7.9	-	4	35	100
Lood (Pb)	mg/kg DS	<10	11	-	10	50	530
Zink (Zn)	mg/kg DS	<20	33	-	20	140	720
Minerale olie							
Minerale olie totaal (C10-C40)	mg/kg DS	<35	120	-	35	190	5000
Polychloorbifenylen, PCB							
PCB (som 7) (factor 0,7)	mg/kg DS	0.0049	0.025	-	0.007	0.02	1
Polycyclische Aromatische Koolwaterstoffen, PAK							
PAK VROM (10) (factor 0,7)	mg/kg DS	0.35	0.35	-	0.35	1.5	40

<u>Eurofins Nr.</u>	<u>Monsteromschrijving</u>	<u>Datum Monstername</u>	<u>Eindoordeel</u>
12313017	OG II	01-10-2021	Voldoet aan Achtergrondwaarde

Legenda

Aangenomen waarde
 G.W. Gemeten waarde
 G.S.S.D. Gestandaardiseerde meetwaarde
 RG < streefwaarde/aw2000 of RG
 >AW Streefwaarde/aw2000
 T Tussenwaarde (T)
 I > Interventiewaarde (I)
 @ Geen toetsoordeel mogelijk
 - <= Achtergrondwaarde

Deze toetsing is m.b.v. BoToVa uitgevoerd. Zie voor info: <http://www.rwsleefomgeving.nl/onderwerpen/bodem-ondergrond/bbk/instrumenten/botova/>



Kruse Milieu BV
T.a.v. J. Kienstra
Huyerenweg 33
7678 SC GEESTEREN

Analyscertificaat

Datum: 07-Oct-2021

Hierbij ontvangt u de resultaten van het navolgende laboratoriumonderzoek.

Certificaatnummer/Versie	2021160065/1
Uw project/verslagnummer	21047916
Uw projectnaam	Broekdijk 81 - Bruchterveld
Uw ordernummer	
Monster(s) ontvangen	04-Oct-2021

Dit certificaat mag uitsluitend in zijn geheel worden gereproduceerd.
De analyse resultaten hebben alleen betrekking op het beproefde object.

De grondmonsters worden tot 4 weken na datum ontvangst bewaard en watermonsters tot 2 weken na datum ontvangst. Zonder tegenbericht worden de monsters nadien afgevoerd.
Indien de monsters langer bewaard dienen te blijven verzoeken wij U dit exemplaar uiterlijk 1 werkdag voor afloop van de standaardbewaarperiode ondertekend aan ons te retourneren. Voor de kosten van het langer bewaren van monsters verwijzen wij naar de prijslijst.

Bewaren tot:

Datum:

Naam:

Handtekening:

Wij vertrouwen erop uw opdracht hiermee naar verwachting te hebben uitgevoerd, mocht U naar aanleiding van dit analyscertificaat nog vragen hebben verzoeken wij U contact op te nemen met de afdeling Verkoop en Advies.

Met vriendelijke groet,

Eurofins Analytico B.V.



Ing. A. Veldhuizen
Technical Manager

Eurofins Analytico B.V.

Gildeweg 42-46
3771 NB Barneveld
P.O. Box 459
3770 AL Barneveld NL

Tel. +31 (0)34 242 63 00
Fax +31 (0)34 242 63 99
E-mail info-env@eurofins.nl
Site www.eurofins.nl

BNP Paribas S.A. 227 9245 25
IBAN: NL71BNPA0227924525
BIC: BNPANL2A
KvK/CoC No. 09088623
BTW/VAT No. NL 8043.14.883.B01

Eurofins Analytico B.V. is ISO 14001: 2015 gecertificeerd door TÜV en erkend door het Vlaamse Gewest (OVAM en Dep. Omgeving), het Brusselse Gewest (BIM), het Waalse Gewest (DGRNE-OWD) en door de overheid van Luxemburg (MEV).



Analysecertificaat

Uw project/verslagnummer 21047916
 Uw projectnaam Broekdijk 81 - Bruchterveld
 Uw ordernummer
 Uw monsternemer Riemer Veltmaat

Certificaatnummer/Versie 2021160065/1
 Startdatum analyse 04-Oct-2021
 Datum einde analyse 07-Oct-2021
 Rapportagedatum 07-Oct-2021/14:22
 Bijlage A, B, C
 Pagina 1/2

Analyse	Eenheid	1
Voorbehandeling		
Cryogeen malen		Uitgevoerd
Bodemkundige analyses		
S Droge stof	% (m/m)	88.5
S Organische stof	% (m/m) ds	1.2
Gloeirest	% (m/m) ds	99
S Korrelgrootte < 2 µm (Lutum)	% (m/m) ds	2.2
Metalen		
S Barium (Ba)	mg/kg ds	25
S Cadmium (Cd)	mg/kg ds	<0.20
S Kobalt (Co)	mg/kg ds	<3.0
S Koper (Cu)	mg/kg ds	<5.0
S Kwik (Hg)	mg/kg ds	<0.050
S Molybdeen (Mo)	mg/kg ds	<1.5
S Nikkel (Ni)	mg/kg ds	4.1
S Lood (Pb)	mg/kg ds	12
S Zink (Zn)	mg/kg ds	42
Minerale olie		
Minerale olie (C10-C12)	mg/kg ds	<3.0
Minerale olie (C12-C16)	mg/kg ds	<5.0
Minerale olie (C16-C21)	mg/kg ds	<5.0
Minerale olie (C21-C30)	mg/kg ds	12
Minerale olie (C30-C35)	mg/kg ds	9.0
Minerale olie (C35-C40)	mg/kg ds	<6.0
S Minerale olie totaal (C10-C40)	mg/kg ds	<35
Polychloorbifenylen, PCB		
S PCB 28	mg/kg ds	<0.0010
S PCB 52	mg/kg ds	<0.0010
S PCB 101	mg/kg ds	<0.0010
S PCB 118	mg/kg ds	<0.0010

Nr. Uw monsteromschrijving

1 15 (0.18-0.28)

Opgegeven monstermatrix

Grond (AS3000)

Monster nr.

12315304

Eurofins Analytico B.V.

Gildeweg 42-46 Tel. +31 (0)34 242 63 00
 3771 NB Barneveld Fax +31 (0)34 242 63 99
 P.O. Box 459 E-mail info-env@eurofins.nl
 3770 AL Barneveld NL Site www.eurofins.nl

BNP Paribas S.A. 227 9245 25
 IBAN: NL71BNPA0227924525
 BIC: BNPANL2A
 KvK/CoC No. 09088623
 BTW/VAT No. NL 8043.14.883.B01



Q: door RvA geaccrediteerde verrichting
 R: AP04 erkende en geaccrediteerde verrichting
 S: AS SIKB erkende en geaccrediteerde verrichting
 V: VLAREL erkende verrichting
 W: Waals Gewest erkende verrichting

Dit certificaat mag uitsluitend in zijn geheel worden gereproduceerd.
 Eurofins Analytico B.V. is ISO 14001: 2015 gecertificeerd door TÜV
 en erkend door het Vlaamse Gewest (OVAM en Dep. Omgeving),
 het Brusselse Gewest (BIM), het Waalse Gewest (DGRNE-OWD)
 en door de overheid van Luxemburg (MEV).





Analysecertificaat

Uw project/verslagnummer 21047916
 Uw projectnaam Broekdijk 81 - Bruchterveld
 Uw ordernummer
 Uw monsternemer Riemer Veltmaat

Certificaatnummer/Versie 2021160065/1
 Startdatum analyse 04-Oct-2021
 Datum einde analyse 07-Oct-2021
 Rapportagedatum 07-Oct-2021/14:22
 Bijlage A, B, C
 Pagina 2/2

Analyse	Eenheid	1
S PCB 138	mg/kg ds	<0.0010
S PCB 153	mg/kg ds	<0.0010
S PCB 180	mg/kg ds	<0.0010
S PCB (som 7) (factor 0,7)	mg/kg ds	0.0049 ¹⁾
Polycyclische Aromatische Koolwaterstoffen, PAK		
S Naftaleen	mg/kg ds	<0.050
S Fenanthreen	mg/kg ds	<0.050
S Anthraceen	mg/kg ds	<0.050
S Fluorantheen	mg/kg ds	0.13
S Benzo(a)anthraceen	mg/kg ds	<0.050
S Chryseen	mg/kg ds	0.066
S Benzo(k)fluorantheen	mg/kg ds	<0.050
S Benzo(a)pyreen	mg/kg ds	0.056
S Benzo(ghi)peryleen	mg/kg ds	0.061
S Indeno(123-cd)pyreen	mg/kg ds	<0.050
S PAK VROM (10) (factor 0,7)	mg/kg ds	0.52

Nr. Uw monsteromschrijving

1 15 (0.18-0.28)

Opgegeven monstermatrix

Grond (AS3000)

Monster nr.

12315304

Eurofins Analytico B.V.

Gildeweg 42-46
 3771 NB Barneveld
 P.O. Box 459
 3770 AL Barneveld NL
 Tel. +31 (0)34 242 63 00
 Fax +31 (0)34 242 63 99
 E-mail info-env@eurofins.nl
 Site www.eurofins.nl

BNP Paribas S.A. 227 9245 25
 IBAN: NL71BNPA0227924525
 BIC: BNPANL2A
 KvK/CoC No. 09088623
 BTW/VAT No. NL 8043.14.883.B01



Q: door RvA geaccrediteerde verrichting
 R: AP04 erkende en geaccrediteerde verrichting
 S: AS SIKB erkende en geaccrediteerde verrichting
 V: VLAREL erkende verrichting
 W: Waals Gewest erkende verrichting

Dit certificaat mag uitsluitend in zijn geheel worden gereproduceerd.
 Eurofins Analytico B.V. is ISO 14001: 2015 gecertificeerd door TÜV en erkend door het Vlaamse Gewest (OVAM en Dep. Omgeving), het Brusselse Gewest (BIM), het Waalse Gewest (DGRNE-OWD) en door de overheid van Luxemburg (MEV).

Akkoord
 Pr.coörd.



TESTEN
 RvA L010



Bijlage (A) met de opgegeven deelmonsterinformatie behorende bij het analysecertificaat. 2021160065/1

Pagina 1/1

Monster nr.	Uw monsteromschrijving			Uw datum monstername	Monsteromsch./Monstername ID
	Barcode	Boornr	Van Tot		
12315304	15	(0.18-0.28)			
0539015613	15	18	28	01-Oct-2021	



Eurofins Analytico B.V.

Gildeweg 42-46
3771 NB Barneveld
P.O. Box 459
3770 AL Barneveld NL

Tel. +31 (0)34 242 63 00
Fax +31 (0)34 242 63 99
E-mail info-env@eurofins.nl
Site www.eurofins.nl

BNP Paribas S.A. 227 9245 25
IBAN: NL71BNPA0227924525
BIC: BNPANL2A
KvK/CoC No. 09088623
BTW/VAT No. NL 8043.14.883.B01

Eurofins Analytico B.V. is ISO 14001: 2015 gecertificeerd door TÜV en erkend door het Vlaamse Gewest (OVAM en Dep. Omgeving), het Brusselse Gewest (BIM), het Waalse Gewest (DGRNE-OWD) en door de overheid van Luxemburg (MEV).

**Bijlage (B) met opmerkingen behorende bij analysecertificaat 2021160065/1**

Pagina 1/1

Opmerking 1)De toetswaarde van de som is gelijk aan de sommatie van $0,7 \star RG$ **Eurofins Analytico B.V.**

Gildeweg 42-46 Tel. +31 (0)34 242 63 00
3771 NB Barneveld Fax +31 (0)34 242 63 99
P.O. Box 459 E-mail info-env@eurofins.nl
3770 AL Barneveld NL Site www.eurofins.nl

BNP Paribas S.A. 227 9245 25
IBAN: NL71BNPA0227924525
BIC: BNPANL2A
KvK/CoC No. 09088623
BTW/VAT No. NL 8043.14.883.B01

Eurofins Analytico B.V. is ISO 14001: 2015 gecertificeerd door TÜV en erkend door het Vlaamse Gewest (OVAM en Dep. Omgeving), het Brusselse Gewest (BIM), het Waalse Gewest (DGRNE-OWD) en door de overheid van Luxemburg (MEV).

Bijlage (C) met methodeverwijzingen behorende bij analysecertificaat 2021160065/1

Pagina 1/1

Analyse	Methode	Techniek	Methode referentie
Voorbehandeling			
UitScan Cryo	W0106	Voorbehandeling	AS3000
Bodemkundige analyses			
Droge Stof	W0104	Gravimetrie	pb 3010-2 en NEN-EN 15934
Organische stof (gloeiverlies)	W0109	Gravimetrie	pb 3010-3 en NEN 5754
Korrelgrootte < 2 µm (lutum)	W0171	Sedimentatie	pb 3010-4 en NEN 5753
Metalen			
Barium (Ba)	W0423	ICP-MS	pb 3010-5 en NEN-EN-ISO 17294-2
Cadmium (Cd)	W0423	ICP-MS	pb 3010-5 en NEN-EN-ISO 17294-2
Kobalt (Co)	W0423	ICP-MS	pb 3010-5 en NEN-EN-ISO 17294-2
Koper (Cu)	W0423	ICP-MS	pb 3010-5 en NEN-EN-ISO 17294-2
Kwik (Hg)	W0423	ICP-MS	pb 3010-5 en NEN-EN-ISO 17294-2
Molybdeen (Mo)	W0423	ICP-MS	pb 3010-5 en NEN-EN-ISO 17294-2
Nikkel (Ni)	W0423	ICP-MS	pb 3010-5 en NEN-EN-ISO 17294-2
Lood (Pb)	W0423	ICP-MS	pb 3010-5 en NEN-EN-ISO 17294-2
Zink (Zn)	W0423	ICP-MS	pb 3010-5 en NEN-EN-ISO 17294-2
Minerale olie			
Minerale Olie (C10-C40)	W0202	GC-FID	pb 3010-7 en NEN-EN-ISO 16703
Polychloorbifenylen, PCB			
PCB (7)	W0271	GC-MS	pb 3010-8 en NEN 6980
Polycyclische Aromatische Koolwaterstoffen, PAK			
PAK som AS3000/AP04	W0271	GC-MS	pb. 3010-6 en NEN-ISO 18287
PAK (10) (VROM)	W0271	GC-MS	pb. 3010-6 en NEN-ISO 18287

Nadere informatie over de toegepaste onderzoeksmethoden alsmede een classificatie van de meetonzekerheid staan vermeld in ons overzicht "Specificaties analysemethoden", versie juni 2020.





Kruse Milieu BV
T.a.v. J. Kienstra
Huyerenweg 33
7678 SC GEESTEREN

Analyscertificaat

Datum: 23-Sep-2021

Hierbij ontvangt u de resultaten van het navolgende laboratoriumonderzoek.

Certificaatnummer/Versie	2021151165/1
Uw project/verslagnummer	21047916
Uw projectnaam	Broekdijk 81 - Bruchterveld
Uw ordernummer	
Monster(s) ontvangen	17-Sep-2021

Dit certificaat mag uitsluitend in zijn geheel worden gereproduceerd.
De analyse resultaten hebben alleen betrekking op het beproefde object.

De grondmonsters worden tot 4 weken na datum ontvangst bewaard en watermonsters tot 2 weken na datum ontvangst. Zonder tegenbericht worden de monsters nadien afgevoerd.
Indien de monsters langer bewaard dienen te blijven verzoeken wij U dit exemplaar uiterlijk 1 werkdag voor afloop van de standaardbewaarperiode ondertekend aan ons te retourneren. Voor de kosten van het langer bewaren van monsters verwijzen wij naar de prijslijst.

Bewaren tot:

Datum:

Naam:

Handtekening:

Wij vertrouwen erop uw opdracht hiermee naar verwachting te hebben uitgevoerd, mocht U naar aanleiding van dit analyscertificaat nog vragen hebben verzoeken wij U contact op te nemen met de afdeling Verkoop en Advies.

Met vriendelijke groet,

Eurofins Analytico B.V.



Ing. A. Veldhuizen
Technical Manager

Eurofins Analytico B.V.

Gildeweg 42-46
3771 NB Barneveld
P.O. Box 459
3770 AL Barneveld NL

Tel. +31 (0)34 242 63 00
Fax +31 (0)34 242 63 99
E-mail info-env@eurofins.nl
Site www.eurofins.nl

BNP Paribas S.A. 227 9245 25
IBAN: NL71BNPA0227924525
BIC: BNPANL2A
KvK/CoC No. 09088623
BTW/VAT No. NL 8043.14.883.B01

Eurofins Analytico B.V. is ISO 14001: 2015 gecertificeerd door TÜV en erkend door het Vlaamse Gewest (OVAM en Dep. Omgeving), het Brusselse Gewest (BIM), het Waalse Gewest (DGRNE-OWD) en door de overheid van Luxemburg (MEV).



Analysecertificaat

Uw project/verslagnummer	21047916	Certificaatnummer/Versie	2021151165/1
Uw projectnaam	Broekdijk 81 - Bruchterveld	Startdatum analyse	17-Sep-2021
Uw ordernummer		Datum einde analyse	23-Sep-2021
Uw monsternemer	Riemer Veltmaat	Rapportagedatum	23-Sep-2021/13:59
		Bijlage	A, B, C
		Pagina	1/1

Analyse	Eenheid	1
Voorbehandeling		
Cryogeen malen		Uitgevoerd
Bodemkundige analyses		
S Droge stof	% (m/m)	98.4
S Organische stof	% (m/m) ds	<0.7 ¹⁾
Gloeirest	% (m/m) ds	100
Minerale olie		
Minerale olie (C10-C12)	mg/kg ds	<3.0
Minerale olie (C12-C16)	mg/kg ds	<5.0
Minerale olie (C16-C21)	mg/kg ds	<5.0
Minerale olie (C21-C30)	mg/kg ds	<11
Minerale olie (C30-C35)	mg/kg ds	<5.0
Minerale olie (C35-C40)	mg/kg ds	<6.0
S Minerale olie totaal (C10-C40)	mg/kg ds	<35

Nr. Uw monsteromschrijving

1 E - BG

Opgegeven monstermatrix

Grond (AS3000)

Monster nr.

12284715

Eurofins Analytico B.V.

Gildeweg 42-46
3771 NB Barneveld
P.O. Box 459
3770 AL Barneveld NL

Tel. +31 (0)34 242 63 00
Fax +31 (0)34 242 63 99
E-mail info-env@eurofins.nl
Site www.eurofins.nl

BNP Paribas S.A. 227 9245 25
IBAN: NL71BNPA0227924525
BIC: BNPANL2A
KvK/CoC No. 09088623
BTW/VAT No. NL 8043.14.883.B01



Q: door RvA geaccrediteerde verrichting
R: AP04 erkende en geaccrediteerde verrichting
S: AS SIKB erkende en geaccrediteerde verrichting
V: VLAREL erkende verrichting
W: Waals Gewest erkende verrichting

Dit certificaat mag uitsluitend in zijn geheel worden gereproduceerd.
Eurofins Analytico B.V. is ISO 14001: 2015 gecertificeerd door TÜV en erkend door het Vlaamse Gewest (OVAM en Dep. Omgeving), het Brusselse Gewest (BIM), het Waalse Gewest (DGRNE-OWD) en door de overheid van Luxemburg (MEV).

Akkoord
Pr.coörd.





Bijlage (A) met de opgegeven deelmonsterinformatie behorende bij het analysecertificaat. 2021151165/1

Pagina 1/1

Monster nr.	Uw monsteromschrijving			Uw datum monstername	Monsteromsch./Monstername ID
	Barcode	Boornr	Van Tot		
12284715	E - BG				
0539015472	E1	10	60	17-Sep-2021	



Eurofins Analytico B.V.

Gildeweg 42-46
3771 NB Barneveld
P.O. Box 459
3770 AL Barneveld NL

Tel. +31 (0)34 242 63 00
Fax +31 (0)34 242 63 99
E-mail info-env@eurofins.nl
Site www.eurofins.nl

BNP Paribas S.A. 227 9245 25
IBAN: NL71BNPA0227924525
BIC: BNPANL2A
KvK/CoC No. 09088623
BTW/VAT No. NL 8043.14.883.B01

Eurofins Analytico B.V. is ISO 14001: 2015 gecertificeerd door TÜV en erkend door het Vlaamse Gewest (OVAM en Dep. Omgeving), het Brusselse Gewest (BIM), het Waalse Gewest (DGRNE-OWD) en door de overheid van Luxemburg (MEV).

**Bijlage (B) met opmerkingen behorende bij analysecertificaat 2021151165/1**

Pagina 1/1

Opmerking 1)

Het organische stof gehalte is gecorrigeerd voor het lutumgehalte van 5.4 % m/m (SIKB 3010 pb 3).

**Eurofins Analytico B.V.**

Gildeweg 42-46 Tel. +31 (0)34 242 63 00
3771 NB Barneveld Fax +31 (0)34 242 63 99
P.O. Box 459 E-mail info-env@eurofins.nl
3770 AL Barneveld NL Site www.eurofins.nl

BNP Paribas S.A. 227 9245 25
IBAN: NL71BNPA0227924525
BIC: BNPANL2A
KvK/CoC No. 09088623
BTW/VAT No. NL 8043.14.883.B01

Eurofins Analytico B.V. is ISO 14001: 2015 gecertificeerd door TÜV en erkend door het Vlaamse Gewest (OVAM en Dep. Omgeving), het Brusselse Gewest (BIM), het Waalse Gewest (DGRNE-OWD) en door de overheid van Luxemburg (MEV).

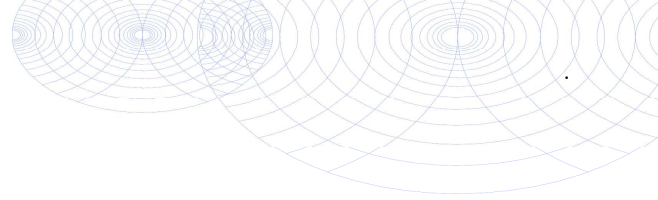

Bijlage (C) met methodeverwijzingen behorende bij analysecertificaat 2021151165/1

Pagina 1/1

Analyse	Methode	Techniek	Methode referentie
Voorbehandeling			
UitScan Cryo	W0106	Voorbehandeling	AS3000
Bodemkundige analyses			
Droge Stof	W0104	Gravimetrie	pb 3010-2 en NEN-EN 15934
Organische stof (gloeiverlies)	W0109	Gravimetrie	pb 3010-3 en NEN 5754
Minerale olie			
Minerale Olie (C10-C40)	W0202	GC-FID	pb 3010-7 en NEN-EN-ISO 16703

Nadere informatie over de toegepaste onderzoeksmethoden alsmede een classificatie van de meetonzekerheid staan vermeld in ons overzicht "Specificaties analysemethoden", versie juni 2020.



Eurofins Analytico B.V.

Gildeweg 42-46
3771 NB Barneveld
P.O. Box 459
3770 AL Barneveld NL

Tel. +31 (0)34 242 63 00
Fax +31 (0)34 242 63 99
E-mail info-env@eurofins.nl
Site www.eurofins.nl

BNP Paribas S.A. 227 9245 25
IBAN: NL71BNPA0227924525
BIC: BNPANL2A
KvK/CoC No. 09088623
BTW/VAT No. NL 8043.14.883.B01

Eurofins Analytico B.V. is ISO 14001: 2015 gecertificeerd door TÜV en erkend door het Vlaamse Gewest (OVAM en Dep. Omgeving), het Brusselse Gewest (BIM), het Waalse Gewest (DGRNE-OWD) en door de overheid van Luxemburg (MEV).

Uw Project **Broekdijk 81 - Bruchterveld (21047916)**
 Certificaat **2021151165**
 Toetsing **BoToVa T12 kwaliteit van grond volgens Wbb**
 Versie **BoToVa Default**
 Toetsingsdatum **01 October 2021 16:18**

Analyse	Eenheid	E - BG		RG	>AW	T	I
		G.W.	G.S.S.D	Oordeel			
Bodemtype correctie							
Fractie < 2 µm		25		#			
Organische stof volgens gloeiverlies methode		<0.7					
Minerale olie							
Minerale olie totaal (C10-C40)	mg/kg DS	<35	120	-	35	190	2600 5000

<u>Eurofins Nr.</u>	<u>Monsteromschrijving</u>	<u>Datum Monstername</u>	<u>Eindoordeel</u>
12284715	E - BG	17-09-2021	Voldoet aan Achtergrondwaarde

Legenda

#	Aangenomen waarde
G.W.	Gemeten waarde
G.S.S.D.	Gestandaardiseerde meetwaarde
RG	< streefwaarde/aw2000 of RG
>AW	Streefwaarde/aw2000
T	Tussenwaarde (T)
I	> Interventiewaarde (I)
@	Geen toetsoordeel mogelijk
-	<= Achtergrondwaarde

Deze toetsing is m.b.v. BoToVa uitgevoerd. Zie voor info: <http://www.rwsleefomgeving.nl/onderwerpen/bodem-ondergrond/bbk/instrumenten/botova/>



Kruse Milieu BV
T.a.v. J. Kienstra
Huyerenweg 33
7678 SC GEESTEREN

Analyscertificaat

Datum: 01-Oct-2021

Hierbij ontvangt u de resultaten van het navolgende laboratoriumonderzoek.

Certificaatnummer/Versie	2021154809/1
Uw project/verslagnummer	21047916
Uw projectnaam	Broekdijk 81 - Bruchterveld
Uw ordernummer	
Monster(s) ontvangen	24-Sep-2021

Dit certificaat mag uitsluitend in zijn geheel worden gereproduceerd.
De analyse resultaten hebben alleen betrekking op het beproefde object.

De grondmonsters worden tot 4 weken na datum ontvangst bewaard en watermonsters tot 2 weken na datum ontvangst. Zonder tegenbericht worden de monsters nadien afgevoerd.
Indien de monsters langer bewaard dienen te blijven verzoeken wij U dit exemplaar uiterlijk 1 werkdag voor afloop van de standaardbewaarperiode ondertekend aan ons te retourneren. Voor de kosten van het langer bewaren van monsters verwijzen wij naar de prijslijst.

Bewaren tot:

Datum:

Naam:

Handtekening:

Wij vertrouwen erop uw opdracht hiermee naar verwachting te hebben uitgevoerd, mocht U naar aanleiding van dit analysecertificaat nog vragen hebben verzoeken wij U contact op te nemen met de afdeling Verkoop en Advies.

Met vriendelijke groet,

Eurofins Analytico B.V.



Ing. A. Veldhuizen
Technical Manager

Eurofins Analytico B.V.

Gildeweg 42-46
3771 NB Barneveld
P.O. Box 459
3770 AL Barneveld NL

Tel. +31 (0)34 242 63 00
Fax +31 (0)34 242 63 99
E-mail info-env@eurofins.nl
Site www.eurofins.nl

BNP Paribas S.A. 227 9245 25
IBAN: NL71BNPA0227924525
BIC: BNPANL2A
KvK/CoC No. 09088623
BTW/VAT No. NL 8043.14.883.B01

Eurofins Analytico B.V. is ISO 14001: 2015 gecertificeerd door TÜV en erkend door het Vlaamse Gewest (OVAM en Dep. Omgeving), het Brusselse Gewest (BIM), het Waalse Gewest (DGRNE-OWD) en door de overheid van Luxemburg (MEV).

Analysecertificaat

Uw project/verslagnummer	21047916	Certificaatnummer/Versie	2021154809/1
Uw projectnaam	Broekdijk 81 - Bruchterveld	Startdatum analyse	24-Sep-2021
Uw ordernummer		Datum einde analyse	01-Oct-2021
Uw monsternemer	Riemer Veltmaat	Rapportagedatum	01-Oct-2021/07:46
		Bijlage	A, B, C
		Pagina	1/2

Analyse	Eenheid	1	2
Metalen			
S Barium (Ba)	µg/L	130	
S Cadmium (Cd)	µg/L	<0.20	
S Kobalt (Co)	µg/L	6.0	
S Koper (Cu)	µg/L	7.8	
S Kwik (Hg)	µg/L	<0.050	
S Molybdeen (Mo)	µg/L	<2.0	
S Nikkel (Ni)	µg/L	19	
S Lood (Pb)	µg/L	4.3	
S Zink (Zn)	µg/L	66	
Vluchtige Aromatische Koolwaterstoffen			
S Benzeen	µg/L	<0.20	<0.20
S Toluene	µg/L	<0.20	<0.20
S Ethylbenzeen	µg/L	<0.20	<0.20
S o-Xyleen	µg/L	<0.10	<0.10
S m, p-Xyleen	µg/L	<0.20	<0.20
S Xylenen (som) factor 0,7	µg/L	0.21 ¹⁾	0.21 ¹⁾
BTEX (som)	µg/L	<0.90	<0.90
S Naftaleen	µg/L	<0.020	<0.020
S Styreen	µg/L	<0.20	
Vluchtige organische halogeenkoolwaterstoffen			
S Dichloormethaan	µg/L	<0.20	
S Trichloormethaan	µg/L	<0.20	
S Tetrachloormethaan	µg/L	<0.10	
S Trichlooretheen	µg/L	<0.20	
S Tetrachlooretheen	µg/L	<0.10	
S 1,1-Dichloorethaan	µg/L	<0.20	
S 1,2-Dichloorethaan	µg/L	<0.20	
S 1,1,1-Trichloorethaan	µg/L	<0.10	
S 1,1,2-Trichloorethaan	µg/L	<0.10	
S cis 1,2-Dichlooretheen	µg/L	<0.10	

Nr.	Uw monsteromschrijving	Opgegeven monstermatrix	Monster nr.
1	Peilbuis 11	Water (AS3000)	12296981
2	Peilbuis E1	Water (AS3000)	12296982

Eurofins Analytico B.V.

Gildeweg 42-46
3771 NB Barneveld
P.O. Box 459
3770 AL Barneveld NL

Tel. +31 (0)34 242 63 00
Fax +31 (0)34 242 63 99
E-mail info-env@eurofins.nl
Site www.eurofins.nl

BNP Paribas S.A. 227 9245 25
IBAN: NL71BNPA0227924525
BIC: BNPANL2A
KvK/CoC No. 09088623
BTW/VAT No. NL 8043.14.883.B01



Q: door RvA geaccrediteerde verrichting
R: AP04 erkende en geaccrediteerde verrichting
S: AS SIKB erkende en geaccrediteerde verrichting
V: VLAREL erkende verrichting
W: Waals Gewest erkende verrichting

Dit certificaat mag uitsluitend in zijn geheel worden gereproduceerd.
Eurofins Analytico B.V. is ISO 14001: 2015 gecertificeerd door TÜV en erkend door het Vlaamse Gewest (OVAM en Dep. Omgeving), het Brusselse Gewest (BIM), het Waalse Gewest (DGRNE-OWD) en door de overheid van Luxemburg (MEV).



Analysecertificaat

Uw project/verslagnummer 21047916
 Uw projectnaam Broekdijk 81 - Bruchterveld
 Uw ordernummer
 Uw monsternemer Riemer Veltmaat

Certificaatnummer/Versie 2021154809/1
 Startdatum analyse 24-Sep-2021
 Datum einde analyse 01-Oct-2021
 Rapportagedatum 01-Oct-2021/07:46
 Bijlage A, B, C
 Pagina 2/2

Analyse	Eenheid	1	2
S trans 1,2-Dichlooretheen	µg/L	<0.10	
CKW (som)	µg/L	<1.6	
S Tribroomethaan	µg/L	<0.20	
S Vinylchloride	µg/L	<0.10	
S 1,1-Dichlooretheen	µg/L	<0.10	
S 1,2-Dichloorethenen (Som) factor 0,7	µg/L	0.14 ¹⁾	
S 1,1-Dichloorpropaan	µg/L	<0.20	
S 1,2-Dichloorpropaan	µg/L	<0.20	
S 1,3-Dichloorpropaan	µg/L	<0.20	
S Dichloorpropanen som factor 0.7	µg/L	0.42	
Minerale olie			
Minerale olie (C10-C12)	µg/L	<10	<10
Minerale olie (C12-C16)	µg/L	<10	<10
Minerale olie (C16-C21)	µg/L	<10	<10
Minerale olie (C21-C30)	µg/L	<15	<15
Minerale olie (C30-C35)	µg/L	<10	<10
Minerale olie (C35-C40)	µg/L	<10	<10
S Minerale olie totaal (C10-C40)	µg/L	<50	<50

Nr. Uw monsteromschrijving

1 Peilbuis 11
 2 Peilbuis E1

Opgegeven monstermatrix

Water (AS3000)
 Water (AS3000)

Monster nr.

12296981
 12296982

Eurofins Analytico B.V.

Gildeweg 42-46 Tel. +31 (0)34 242 63 00
 3771 NB Barneveld Fax +31 (0)34 242 63 99
 P.O. Box 459 E-mail info-env@eurofins.nl
 3770 AL Barneveld NL Site www.eurofins.nl

BNP Paribas S.A. 227 9245 25
 IBAN: NL71BNPA0227924525
 BIC: BNPANL2A
 KvK/CoC No. 09088623
 BTW/VAT No. NL 8043.14.883.B01



Q: door RvA geaccrediteerde verrichting
 R: AP04 erkende en geaccrediteerde verrichting
 S: AS SIKB erkende en geaccrediteerde verrichting
 V: VLAREL erkende verrichting
 W: Waals Gewest erkende verrichting

Dit certificaat mag uitsluitend in zijn geheel worden gereproduceerd.
 Eurofins Analytico B.V. is ISO 14001: 2015 gecertificeerd door TÜV
 en erkend door het Vlaamse Gewest (OVAM en Dep. Omgeving),
 het Brusselse Gewest (BIM), het Waalse Gewest (DGRNE-OWD)
 en door de overheid van Luxemburg (MEV).

Akkoord
 Pr.coörd.





Bijlage (A) met de opgegeven deelmonsterinformatie behorende bij het analysecertificaat. 2021154809/1

Pagina 1/1

Monster nr.	Uw monsteromschrijving			Uw datum monstername	Monsteromsch./Monstername ID
	Barcode	Boornr	Van Tot		
12296981	Peilbuis 11				
0692130179	1	250	350	24-Sep-2021	
0801024049	1	250	350	24-Sep-2021	
12296982	Peilbuis E1				
0692130221	1	250	350	24-Sep-2021	



Eurofins Analytico B.V.

Gildeweg 42-46
3771 NB Barneveld
P.O. Box 459
3770 AL Barneveld NL

Tel. +31 (0)34 242 63 00
Fax +31 (0)34 242 63 99
E-mail info-env@eurofins.nl
Site www.eurofins.nl

BNP Paribas S.A. 227 9245 25
IBAN: NL71BNPA0227924525
BIC: BNPANL2A
KvK/CoC No. 09088623
BTW/VAT No. NL 8043.14.883.B01

Eurofins Analytico B.V. is ISO 14001: 2015 gecertificeerd door TÜV en erkend door het Vlaamse Gewest (OVAM en Dep. Omgeving), het Brusselse Gewest (BIM), het Waalse Gewest (DGRNE-OWD) en door de overheid van Luxemburg (MEV).

**Bijlage (B) met opmerkingen behorende bij analysecertificaat 2021154809/1**

Pagina 1/1

Opmerking 1)De toetswaarde van de som is gelijk aan de sommatie van $0,7 \star RG$ **Eurofins Analytico B.V.**

Gildeweg 42-46 Tel. +31 (0)34 242 63 00
3771 NB Barneveld Fax +31 (0)34 242 63 99
P.O. Box 459 E-mail info-env@eurofins.nl
3770 AL Barneveld NL Site www.eurofins.nl

BNP Paribas S.A. 227 9245 25
IBAN: NL71BNPA0227924525
BIC: BNPANL2A
KvK/CoC No. 09088623
BTW/VAT No. NL 8043.14.883.B01

Eurofins Analytico B.V. is ISO 14001: 2015 gecertificeerd door TÜV en erkend door het Vlaamse Gewest (OVAM en Dep. Omgeving), het Brusselse Gewest (BIM), het Waalse Gewest (DGRNE-OWD) en door de overheid van Luxemburg (MEV).

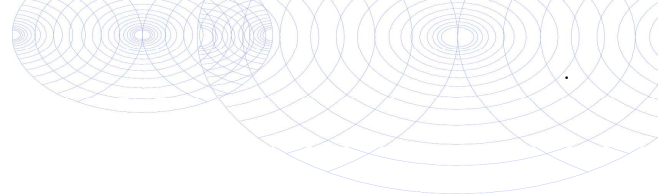

Bijlage (C) met methodeverwijzingen behorende bij analysecertificaat 2021154809/1

Pagina 1/1

Analyse	Methode	Techniek	Methode referentie
Metalen			
Barium (Ba)	W0421	ICP-MS	pb 3110-3 en NEN-EN-ISO 17294-2
Cadmium (Cd)	W0421	ICP-MS	pb 3110-3 en NEN-EN-ISO 17294-2
Kobalt (Co)	W0421	ICP-MS	pb 3110-3 en NEN-EN-ISO 17294-2
Koper (Cu)	W0421	ICP-MS	pb 3110-3 en NEN-EN-ISO 17294-2
Kwik (Hg)	W0421	ICP-MS	pb 3110-3 en NEN-EN-ISO 17294-2
Molybdeen (Mo)	W0421	ICP-MS	pb 3110-3 en NEN-EN-ISO 17294-2
Nikkel (Ni)	W0421	ICP-MS	pb 3110-3 en NEN-EN-ISO 17294-2
Lood (Pb)	W0421	ICP-MS	pb 3110-3 en NEN-EN-ISO 17294-2
Zink (Zn)	W0421	ICP-MS	pb 3110-3 en NEN-EN-ISO 17294-2
Vluchtige Aromatische Koolwaterstoffen			
Xylenen som AS3000	W0254	HS-GC-MS	pb 3130-1
Aromaten (BTEXN)	W0254	HS-GC-MS	pb 3130-1
Styreen	W0254	HS-GC-MS	pb 3130-1
Vluchtige organische halogeenkoolwaterstoffen			
VOCl (11)	W0254	HS-GC-MS	pb 3130-1
Tribroommethaan (Bromoform)	W0254	HS-GC-MS	pb 3130-1
Vinylchloride	W0254	HS-GC-MS	pb 3130-1
1,1-Dichlooretheen	W0254	HS-GC-MS	pb 3130-1
DiClEtheen som AS3000	W0254	HS-GC-MS	pb 3130-1
1,1-Dichloorpropaan	W0254	HS-GC-MS	pb 3130-1
1,2-Dichloorpropaan	W0254	HS-GC-MS	pb 3130-1
1,3-Dichloorpropaan	W0254	HS-GC-MS	pb 3130-1
DiChlprop. som AS3000	W0254	HS-GC-MS	pb 3130-1
Minerale olie			
Minerale olie (C10-C40)	W0215	GC-FID	pb 3110-5

Nadere informatie over de toegepaste onderzoeksmethoden alsmede een classificatie van de meetonzekerheid staan vermeld in ons overzicht "Specificaties analysemethoden", versie juni 2020.

Uw Project	Broekdijk 81 - Bruchterveld (21047916)
Certificaat	2021154809
Toetsing	BoToVa T13 kwaliteit van grondwater volgens Wbb (water)
Versie	BoToVa Default
Toetsingsdatum	01 October 2021 16:20
Is Diep grondwater	Nee

Analyse	Eenheid	Peilbuis 11			RG	S	T	I
		G.W.	G.S.S.D	Oordeel				
Metalen								
Barium (Ba)	µg/l	130	130	> SW	20	50	338	625
Cadmium (Cd)	µg/l	<0.20	0.14	-	0.2	0.4	3.2	6
Kobalt (Co)	µg/l	6.0	6	-	2	20	60	100
Koper (Cu)	µg/l	7.8	7.8	-	2	15	45	75
Kwik (Hg)	µg/l	<0.050	0.035	-	0.05	0.05	0.175	0.3
Molybdeen (Mo)	µg/l	<2.0	1.4	-	2	5	153	300
Nikkel (Ni)	µg/l	19	19	> SW	3	15	45	75
Lood (Pb)	µg/l	4.3	4.3	-	2	15	45	75
Zink (Zn)	µg/l	66	66	> SW	10	65	433	800
Vluchtige Aromatische Koolwaterstoffen								
Benzeen	µg/l	<0.20	0.14	-	0.2	0.2	15.1	30
Tolueen	µg/l	<0.20	0.14	-	0.2	7	503	1000
Ethylbenzeen	µg/l	<0.20	0.14	-	0.2	4	77	150
Xylenen (som) factor 0,7	µg/l	0.21	0.21	-	0.2	0.2	35.1	70
Naftaleen	µg/l	<0.020	0.014	-	0.02	0.01	35	70
Styreen	µg/l	<0.20	0.14	-	0.2	6	153	300
Vluchtige organische halogeenkoolwaterstoffen								
Dichloormethaan	µg/l	<0.20	0.14	-	0.2	0.01	500	1000
Trichloormethaan	µg/l	<0.20	0.14	-	0.2	6	203	400
Tetrachloormethaan	µg/l	<0.10	0.07	-	0.1	0.01	5	10
Trichlooretheen	µg/l	<0.20	0.14	-	0.2	24	262	500
Tetrachlooretheen	µg/l	<0.10	0.07	-	0.1	0.01	20	40
1,1-Dichloorethaan	µg/l	<0.20	0.14	-	0.2	7	454	900
1,2-Dichloorethaan	µg/l	<0.20	0.14	-	0.2	7	204	400
1,1,1-Trichloorethaan	µg/l	<0.10	0.07	-	0.1	0.01	150	300
1,1,2-Trichloorethaan	µg/l	<0.10	0.07	-	0.1	0.01	65	130
Tribroommethaan	µg/l	<0.20	0.14	@				630
Vinylchloride	µg/l	<0.10	0.07	-	0.2	0.01	2.51	5
1,1-Dichlooretheen	µg/l	<0.10	0.07	-	0.1	0.01	5	10
1,2-Dichloorethenen (Som) factor 0,7	µg/l	0.14	0.14	-	0.2	0.01	10	20
Dichloorpropanen som factor 0.7	µg/l	0.42	0.42	-	0.6	0.8	40.4	80
Minerale olie								
Minerale olie totaal (C10-C40)	µg/l	<50	35	-	50	50	325	600
Extra parameters								
unknown	µg/l		0.77	@				

Eurofins Nr.	Monsterschrijving	Datum Monstername	Eindoordeel
12296981	Peilbuis 11	24-09-2021	Overschrijding Streefwaarde

Legenda

#	Aangenomen waarde
G.W.	Gemeten waarde
G.S.S.D.	Gestandaardiseerde meetwaarde
RG	< streefwaarde/aw2000 of RG
S	Streefwaarde/aw2000
T	Tussenwaarde (T)
I	> Interventiewaarde (I)
> SW	> Streefwaarde
-	<= Streefwaarde
@	Geen toetsoordeel mogelijk

Deze toetsing is m.b.v. BoToVa uitgevoerd. Zie voor info: <http://www.rwsleefomgeving.nl/onderwerpen/bodem-ondergrond/bbk/instrumenten/botova/>

Uw Project **Broekdijk 81 - Bruchterveld (21047916)**
 Certificaat **2021154809**
 Toetsing **BoToVa T13 kwaliteit van grondwater volgens Wbb (water)**
 Versie **BoToVa Default**
 Toetsingsdatum **01 October 2021 16:20**
 Is Diep grondwater **Nee**

Analyse	Eenheid	Peilbuis E1			RG	S	T	I
		G.W.	G.S.S.D	Oordeel				
Vluchtige Aromatische Koolwaterstoffen								
Benzeen	µg/l	<0.20	0.14	-	0.2	0.2	15.1	30
Tolueen	µg/l	<0.20	0.14	-	0.2	7	503	1000
Ethylbenzeen	µg/l	<0.20	0.14	-	0.2	4	77	150
Xylenen (som) factor 0,7	µg/l	0.21	0.21	-	0.2	0.2	35.1	70
Naftaleen	µg/l	<0.020	0.014	-	0.02	0.01	35	70
Minerale olie								
Minerale olie totaal (C10-C40)	µg/l	<50	35	-	50	50	325	600
Extra parameters								
unknown	µg/l		0.63	@				

<u>Eurofins Nr.</u>	<u>Monsteromschrijving</u>	<u>Datum Monstername</u>	<u>Eindoordeel</u>
12296982	Peilbuis E1	24-09-2021	Voldoet aan Streefwaarde

Legenda

#	Aangenomen waarde
G.W.	Gemeten waarde
G.S.S.D.	Gestandaardiseerde meetwaarde
RG	< streefwaarde/aw2000 of RG
S	Streefwaarde/aw2000
T	Tussenwaarde (T)
I	> Interventiewaarde (I)
-	<= Streefwaarde
@	Geen toetsoordeel mogelijk

Deze toetsing is m.b.v. BoToVa uitgevoerd. Zie voor info: <http://www.rwsleefomgeving.nl/onderwerpen/bodem-ondergrond/bbk/instrumenten/botova/>

Bijlage IV
Asbestanalyses

Kruse Milieu BV
T.a.v. J. Kienstra
Huyerenweg 33
7678 SC GEESTEREN

Analyscertificaat

Datum: 29-Sep-2021

Hierbij ontvangt u de resultaten van het navolgende laboratoriumonderzoek.

Certificaatnummer/Versie	2021154602/1
Uw project/verslagnummer	21047916
Uw projectnaam	Broekdijk 81 - Bruchterveld
Uw ordernummer	
Monster(s) ontvangen	23-Sep-2021

Dit certificaat mag uitsluitend in zijn geheel worden gereproduceerd.
De analyse resultaten hebben alleen betrekking op het beproefde object.

De grondmonsters worden tot 4 weken na datum ontvangst bewaard en watermonsters tot 2 weken na datum ontvangst. Zonder tegenbericht worden de monsters nadien afgevoerd.
Indien de monsters langer bewaard dienen te blijven verzoeken wij U dit exemplaar uiterlijk 1 werkdag voor afloop van de standaardbewaarperiode ondertekend aan ons te retourneren. Voor de kosten van het langer bewaren van monsters verwijzen wij naar de prijslijst.

Bewaren tot:

Datum:

Naam:

Handtekening:

Wij vertrouwen erop uw opdracht hiermee naar verwachting te hebben uitgevoerd, mocht U naar aanleiding van dit analyscertificaat nog vragen hebben verzoeken wij U contact op te nemen met de afdeling Verkoop en Advies.

Met vriendelijke groet,

Eurofins Analytico B.V.



Ing. A. Veldhuizen
Technical Manager

Eurofins Analytico B.V.

Gildeweg 42-46
3771 NB Barneveld
P.O. Box 459
3770 AL Barneveld NL

Tel. +31 (0)34 242 63 00
Fax +31 (0)34 242 63 99
E-mail info-env@eurofins.nl
Site www.eurofins.nl

BNP Paribas S.A. 227 9245 25
IBAN: NL71BNPA0227924525
BIC: BNPANL2A
KvK/CoC No. 09088623
BTW/VAT No. NL 8043.14.883.B01

Eurofins Analytico B.V. is ISO 14001: 2015 gecertificeerd door TÜV en erkend door het Vlaamse Gewest (OVAM en Dep. Omgeving), het Brusselse Gewest (BIM), het Waalse Gewest (DGRNE-OWD) en door de overheid van Luxemburg (MEV).

Analysecertificaat

Uw project/verslagnummer	21047916	Certificaatnummer/Versie	2021154602/1
Uw projectnaam	Broekdijk 81 - Bruchterveld	Startdatum analyse	23-Sep-2021
Uw ordernummer		Datum einde analyse	29-Sep-2021
Uw monsternemer	Riemer Veltmaat	Rapportagedatum	29-Sep-2021/22:08
		Bijlage	A, B, C
		Pagina	1/1

Analyse	Eenheid	1	2	3	4
Extern / Overig onderzoek					
Droge stof (Extern)	% (m/m)	87.8 ¹⁾	88.1 ¹⁾	83.7 ¹⁾	83.1 ¹⁾
In behandeling genomen hoeveelheid	kg	14.0 ²⁾	13.8 ²⁾	13.5 ²⁾	13.5 ²⁾
Droge massa aangeleverd monster	g	12266 ¹⁾	12149 ¹⁾	11291 ¹⁾	11219 ¹⁾
Asbest fractie <0,5mm	mg	N.v.t. ¹⁾	N.v.t. ¹⁾	N.v.t. ¹⁾	N.v.t. ¹⁾
Asbest fractie 0,5-1mm	mg	0.0 ²⁾	0.0 ²⁾	0.0 ²⁾	0.0 ²⁾
Asbest fractie 1-2mm	mg	0.0 ²⁾	0.0 ²⁾	0.0 ²⁾	0.0 ²⁾
Asbest fractie 2-4mm	mg	0.0 ²⁾	0.0 ²⁾	27 ²⁾	0.0 ²⁾
Asbest fractie 4-8mm	mg	11 ²⁾	0.0 ²⁾	73 ²⁾	0.0 ²⁾
Asbest fractie 8-20mm	mg	86 ²⁾	0.0 ²⁾	200 ²⁾	0.0 ²⁾
Asbest fractie >20mm	mg	0.0 ²⁾	0.0 ²⁾	0.0 ²⁾	0.0 ²⁾
Asbest (som)	mg	98 ²⁾	0.0 ²⁾	300 ²⁾	0.0 ²⁾
Totaal asbest (ondergrens)	mg/kg ds	0.8 ¹⁾	0.0 ¹⁾	2.7 ¹⁾	0.0 ¹⁾
Totaal asbest (bovengrens)	mg/kg ds	1.2 ¹⁾	0.7 ¹⁾	4.1 ¹⁾	0.9 ¹⁾
Serpentijn ondergrens	mg/kg ds	0.8 ¹⁾	0.0 ¹⁾	2.7 ¹⁾	0.0 ¹⁾
Serpentijn bovengrens	mg/kg ds	1.2 ¹⁾	0.4 ¹⁾	4.1 ¹⁾	0.4 ¹⁾
Amfibool ondergrens	mg/kg ds	0.0 ¹⁾	0.0 ¹⁾	0.0 ¹⁾	0.0 ¹⁾
Amfibool bovengrens	mg/kg ds	0.0 ¹⁾	0.4 ¹⁾	0.0 ¹⁾	0.4 ¹⁾
Asbest in grond	mg/kg ds	1.0 ²⁾	<0.4 ²⁾	3.4 ²⁾	<0.5 ²⁾
Totaal gehalte asbest	mg/kg ds	1.0 ²⁾	<0.4 ²⁾	3.4 ²⁾	<0.5 ²⁾
Serpentijn concentratie	mg/kg ds	1.0 ²⁾	<0.4 ²⁾	3.4 ²⁾	<0.5 ²⁾
Amfibool concentratie	mg/kg ds	0.0 ²⁾	0.0 ²⁾	0.0 ²⁾	0.0 ²⁾
Totaal asbest hechtgebonden	mg/kg ds	1.0 ²⁾	0.0 ²⁾	3.4 ²⁾	0.0 ²⁾
Totaal asbest niet hechtgebonden	mg/kg ds	0.0 ²⁾	0.0 ²⁾	0.0 ²⁾	0.0 ²⁾

Nr. Uw monsteromschrijving

Nr.	Uw monsteromschrijving	Opgegeven monstermatrix	Monster nr.
1	A - MM FF	Asbestverdachte grond	12296141
2	B - MM FF	Asbestverdachte grond	12296142
3	C - MM FF	Asbestverdachte grond	12296143
4	D - MM FF	Asbestverdachte grond	12296144

Q: door RvA geaccrediteerde verrichting
R: AP04 erkende en geaccrediteerde verrichting
S: AS SIKB erkende en geaccrediteerde verrichting
V: VLAREL erkende verrichting
W: Waals Gewest erkende verrichting

Akkoord
Pr. coörd.

VA

Eurofins Analytico B.V.

Gildeweg 42-46
3771 NB Barneveld
P.O. Box 459
3770 AL Barneveld NL
Tel. +31 (0)34 242 63 00
Fax +31 (0)34 242 63 99
E-mail info-env@eurofins.nl
Site www.eurofins.nl

BNP Paribas S.A. 227 9245 25
IBAN: NL71BNPA0227924525
BIC: BNPANL2A
KvK/CoC No. 09088623
BTW/VAT No. NL 8043.14.883.B01

Dit certificaat mag uitsluitend in zijn geheel worden gereproduceerd.
Eurofins Analytico B.V. is ISO 14001: 2015 gecertificeerd door TÜV en erkend door het Vlaamse Gewest (OVAM en Dep. Omgeving), het Brusselse Gewest (BIM), het Waalse Gewest (DGRNE-OWD) en door de overheid van Luxemburg (MEV).



Bijlage (A) met de opgegeven deelmonsterinformatie behorende bij het analysecertificaat. 2021154602/1

Pagina 1/1

Monster nr.	Uw monsteromschrijving			Uw datum monstername	Monsteromsch./Monstername ID
	Barcode	Boornr	Van Tot		
12296141	A - MM FF				
1676960MG	FF-A	0	10	23-Sep-2021	
12296142	B - MM FF				
1705840MG	FF-B	0	10	23-Sep-2021	
12296143	C - MM FF				
1677069MG	FF-C	0	10	23-Sep-2021	
12296144	D - MM FF				
1705825MG	FF-D	0	10	23-Sep-2021	



Eurofins Analytico B.V.

Gildeweg 42-46
3771 NB Barneveld
P.O. Box 459
3770 AL Barneveld NL

Tel. +31 (0)34 242 63 00
Fax +31 (0)34 242 63 99
E-mail info-env@eurofins.nl
Site www.eurofins.nl

BNP Paribas S.A. 227 9245 25
IBAN: NL71BNPA0227924525
BIC: BNPANL2A
KvK/CoC No. 09088623
BTW/VAT No. NL 8043.14.883.B01

Eurofins Analytico B.V. is ISO 14001: 2015 gecertificeerd door TÜV en erkend door het Vlaamse Gewest (OVAM en Dep. Omgeving), het Brusselse Gewest (BIM), het Waalse Gewest (DGRNE-OWD) en door de overheid van Luxemburg (MEV).

**Bijlage (B) met opmerkingen behorende bij analysecertificaat 2021154602/1**

Pagina 1/1

Opmerking 1)

Deze bepaling is uitgevoerd bij Eurofins Omegam (L086).

Opmerking 2)

Deze bepaling is uitgevoerd bij Eurofins Omegam (L086).

**Eurofins Analytico B.V.**

Gildeweg 42-46 Tel. +31 (0)34 242 63 00
3771 NB Barneveld Fax +31 (0)34 242 63 99
P.O. Box 459 E-mail info-env@eurofins.nl
3770 AL Barneveld NL Site www.eurofins.nl

BNP Paribas S.A. 227 9245 25
IBAN: NL71BNPA0227924525
BIC: BNPANL2A
KvK/CoC No. 09088623
BTW/VAT No. NL 8043.14.883.B01

Eurofins Analytico B.V. is ISO 14001: 2015 gecertificeerd door TÜV en erkend door het Vlaamse Gewest (OVAM en Dep. Omgeving), het Brusselse Gewest (BIM), het Waalse Gewest (DGRNE-OWD) en door de overheid van Luxemburg (MEV).

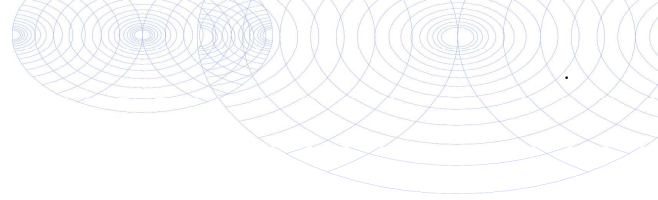

Bijlage (C) met methodeverwijzingen behorende bij analysecertificaat 2021154602/1

Pagina 1/1

Analyse	Methode	Techniek	Methode referentie
Extern / Overig onderzoek			
Droge stof (uitbesteed)	W0004	Extern	Uitbesteding
Asbest NEN5898 (2016) ext	W0004	Microscopie	NEN 5898
Asbest Grond NEN5898 2016 ext	W0004	Microscopie	NEN 5898

Nadere informatie over de toegepaste onderzoeksmethoden alsmede een classificatie van de meetonzekerheid staan vermeld in ons overzicht "Specificaties analysemethoden", versie juni 2020.



Eurofins Analytico B.V.

Gildeweg 42-46
3771 NB Barneveld
P.O. Box 459
3770 AL Barneveld NL

Tel. +31 (0)34 242 63 00
Fax +31 (0)34 242 63 99
E-mail info-env@eurofins.nl
Site www.eurofins.nl

BNP Paribas S.A. 227 9245 25
IBAN: NL71BNPA0227924525
BIC: BNPANL2A
KvK/CoC No. 09088623
BTW/VAT No. NL 8043.14.883.B01

Eurofins Analytico B.V. is ISO 14001: 2015 gecertificeerd door TÜV en erkend door het Vlaamse Gewest (OVAM en Dep. Omgeving), het Brusselse Gewest (BIM), het Waalse Gewest (DGRNE-OWD) en door de overheid van Luxemburg (MEV).

ANALYSECERTIFICAAT

Projectcode : 1250873
Uw project omschrijving : 2021154602-21047916
Opdrachtgever : Eurofins Analytico B.V.

Monstercode : 6887690
Uw referentie : A - MM FF
Opgegeven bemonsteringsdatum : 23/09/2021

Asbestonderzoek

Initialen analist : M.M.
 Datum geanalyseerd : 29-09-2021

Analyse is uitgevoerd conform NEN 5898 (S).

Massa aangeleverde monster : 13970 g
 Droge massa aangeleverde monster : 12266 g
 Percentage droogrest : 87,8 m/m %
 Type zieving : nat

zeeffractie (mm)	massa zeeffractie (gram)	percentage zeeffractie (m/m %)	massa onderzocht (gram)	percentage onderzocht (m/m %)	aantal asbest (deeltjes)	massa asbest-houdend materiaal (mg)
<0,5 mm	11130,1	93,0	19,3	0,17	n.v.t.	n.v.t.
0,5-1 mm	313,6	2,6	82,2	26,21	0	0,0
1-2 mm	211,0	1,8	72,0	34,12	0	0,0
2-4 mm	87,0	0,7	87,0	100,00	0	0,0
4-8 mm	99,8	0,8	99,8	100,00	1	11,3
8-20 mm	125,6	1,0	125,6	100,00	1	86,3
>20 mm	0,0	0,0	0,0	100,00	0	0,0
Totaal	11967,1	100,0	485,9		2	97,6

zeeffractie (mm)	asbest totaal			serpentijn asbest			amfibool asbest		
	gehalte asbest (mg/kg ds)	ondergrens (mg/kg ds)	bovengrens (mg/kg ds)	gehalte asbest (mg/kg ds)	ondergrens (mg/kg ds)	bovengrens (mg/kg ds)	gehalte asbest (mg/kg ds)	ondergrens (mg/kg ds)	bovengrens (mg/kg ds)
<0,5 mm	-								
0,5-1 mm	0,0	0,0	0,0	0,0	0,0	0,0	0,0	0,0	0,0
1-2 mm	0,0	0,0	0,0	0,0	0,0	0,0	0,0	0,0	0,0
2-4 mm	0,0	0,0	0,0	0,0	0,0	0,0	0,0	0,0	0,0
4-8 mm	0,1	0,1	0,1	0,1	0,1	0,1	0,0	0,0	0,0
8-20 mm	0,9	0,7	1,1	0,9	0,7	1,1	0,0	0,0	0,0
>20 mm	0,0	0,0	0,0	0,0	0,0	0,0	0,0	0,0	0,0
Totaal	1,0	0,8	1,2	1,0	0,8	1,2	0,0	0,0	0,0

Aangetroffen type asbest : Serpentine
 Bijzonderheden waargenomen : Geen

Serpentine asbest is chrysotiel.
 Amfibool asbest is amosiet, crocidoliet, actinoliet, anthophylliet en tremoliet.

De bepalingsgrens is bepaald voor de zeeffracties kleiner dan 4 mm. De totale bepalingsgrens is verkregen door de bepalingsgrenzen van de afzonderlijke zeeffracties te sommeren.
 Het materiaal is middels polarisatiemicroscopie onderzocht, de analyse is uitgevoerd conform NEN 5896.

gebondenheid	serpentine asbest	amfibool asbest	totaal afgerond
hecht	1,0	0,0	1,0
niet hecht	0,0	0,0	0,0
totaal afgerond	1,0	0,0	

Gewogen concentratie (serpentineasbestconcentratie vermeerderd met 10 maal de amfiboolasbestconcentratie) is: **1,0 mg/kg ds**

De gewogen asbestconcentratie wordt berekend uit de niet-afgeronde gehalten aan serpentine en amfibool asbest. De weergegeven resultaten zijn afgerond.

Verklaring kwalitatief onderzoek zeeffractie <0,5 mm:
 - : geen asbest waargenomen

ANALYSECERTIFICAAT

Projectcode : 1250873
Uw project omschrijving : 2021154602-21047916
Opdrachtgever : Eurofins Analytico B.V.

Monstercode : 6887690
Uw referentie : A - MM FF
Opgegeven bemonsteringsdatum : 23/09/2021

Asbestonderzoek - productidentificatie

zeef fractie (mm)	materiaal	gebondenheid	asbestsoort	percentage (m/m %)
4-8 mm	cement, vlakke plaat	hecht	chrysotiel	10-15
8-20 mm	cement, vlakke plaat	hecht	chrysotiel	10-15

ANALYSECERTIFICAAT

Projectcode : 1250873
Uw project omschrijving : 2021154602-21047916
Opdrachtgever : Eurofins Analytico B.V.

Monstercode : 6887691
Uw referentie : B - MM FF
Opgegeven bemonsteringsdatum : 23/09/2021

Asbestonderzoek

Initialen analist : M.G.
 Datum geanalyseerd : 28-09-2021

Analyse is uitgevoerd conform NEN 5898 (S).

Massa aangeleverde monster : 13790 g
 Droge massa aangeleverde monster : 12149 g
 Percentage droogrest : 88,1 m/m %
 Type zieving : nat

zeeffractie (mm)	massa zeeffractie (gram)	percentage zeeffractie (m/m %)	massa onderzocht (gram)	percentage onderzocht (m/m %)	aantal asbest (deeltjes)	massa asbest-houdend materiaal (mg)
<0,5 mm	10876,1	91,2	12,6	0,12	n.v.t.	n.v.t.
0,5-1 mm	190,8	1,6	50,0	26,21	0	0,0
1-2 mm	340,2	2,9	127,0	37,33	0	0,0
2-4 mm	99,2	0,8	99,2	100,00	0	0,0
4-8 mm	160,2	1,3	160,2	100,00	0	0,0
8-20 mm	245,4	2,1	245,4	100,00	0	0,0
>20 mm	0,0	0,0	0,0	100,00	0	0,0
Totaal	11911,9	99,9	694,4		0	0,0

zeeffractie (mm)	asbest totaal			serpentijs asbest			amfibool asbest		
	gehalte asbest (mg/kg ds)	ondergrens (mg/kg ds)	bovengrens (mg/kg ds)	gehalte asbest (mg/kg ds)	ondergrens (mg/kg ds)	bovengrens (mg/kg ds)	gehalte asbest (mg/kg ds)	ondergrens (mg/kg ds)	bovengrens (mg/kg ds)
<0,5 mm	-								
0,5-1 mm	0,0	0,0	0,2	0,0	0,0	0,1	0,0	0,0	0,1
1-2 mm	0,0	0,0	0,5	0,0	0,0	0,3	0,0	0,0	0,3
2-4 mm	0,0	0,0	0,0	0,0	0,0	0,0	0,0	0,0	0,0
4-8 mm	0,0	0,0	0,0	0,0	0,0	0,0	0,0	0,0	0,0
8-20 mm	0,0	0,0	0,0	0,0	0,0	0,0	0,0	0,0	0,0
>20 mm	0,0	0,0	0,0	0,0	0,0	0,0	0,0	0,0	0,0
Totaal	<0,4	0,0	0,7	<0,4	0,0	0,4	0,0	0,0	0,4

Aangetroffen type asbest : Geen
 Bijzonderheden waargenomen : Geen

Serpentijs asbest is chrysotiel.
 Amfibool asbest is amosiet, crocidoliet, actinoliet, anthophylliet en tremoliet.

De bepalingsgrens is bepaald voor de zeeffracties kleiner dan 4 mm. De totale bepalingsgrens is verkregen door de bepalingsgrenzen van de afzonderlijke zeeffracties te sommeren.
 Het materiaal is middels polarisatiemicroscopie onderzocht, de analyse is uitgevoerd conform NEN 5896.

gebondenheid	serpentijs asbest	amfibool asbest	totaal afgerond
hecht	0,0	0,0	0,0
niet hecht	0,0	0,0	0,0
totaal afgerond	0,0	0,0	

Gewogen concentratie (serpentijsasbestconcentratie vermeerderd met 10 maal de amfiboolasbestconcentratie) is: **<0,4 mg/kg ds**

De gewogen asbestconcentratie wordt berekend uit de niet-afgeronde gehalten aan serpentijs en amfibool asbest. De weergegeven resultaten zijn afgerond.

Verklaring kwalitatief onderzoek zeeffractie <0,5 mm:
 - : geen asbest waargenomen

ANALYSECERTIFICAAT

Projectcode : 1250873
Uw project omschrijving : 2021154602-21047916
Opdrachtgever : Eurofins Analytico B.V.

Monstercode : 6887692
Uw referentie : C - MM FF
Opgegeven bemonsteringsdatum : 23/09/2021

Asbestonderzoek

Initialen analist : M.M.
 Datum geanalyseerd : 28-09-2021

Analyse is uitgevoerd conform NEN 5898 (S).

Massa aangeleverde monster : 13490 g
 Droge massa aangeleverde monster : 11291 g
 Percentage droogrest : 83,7 m/m %
 Type zieving : nat

zeeffractie (mm)	massa zeeffractie (gram)	percentage zeeffractie (m/m %)	massa onderzocht (gram)	percentage onderzocht (m/m %)	aantal asbest (deeltjes)	massa asbest-houdend materiaal (mg)
<0,5 mm	10484,6	94,9	19,3	0,18	n.v.t.	n.v.t.
0,5-1 mm	136,4	1,2	24,8	18,18	0	0,0
1-2 mm	181,8	1,6	66,0	36,30	0	0,0
2-4 mm	53,4	0,5	53,4	100,00	2	26,8
4-8 mm	66,4	0,6	66,4	100,00	1	73,0
8-20 mm	100,6	0,9	100,6	100,00	1	199,5
>20 mm	25,2	0,2	25,2	100,00	0	0,0
Totaal	11048,4	100,0	355,7		4	299,3

zeeffractie (mm)	asbest totaal			serpentiin asbest			amfibool asbest		
	gehalte asbest (mg/kg ds)	ondergrens (mg/kg ds)	bovengrens (mg/kg ds)	gehalte asbest (mg/kg ds)	ondergrens (mg/kg ds)	bovengrens (mg/kg ds)	gehalte asbest (mg/kg ds)	ondergrens (mg/kg ds)	bovengrens (mg/kg ds)
<0,5 mm	-								
0,5-1 mm	0,0	0,0	0,0	0,0	0,0	0,0	0,0	0,0	0,0
1-2 mm	0,0	0,0	0,0	0,0	0,0	0,0	0,0	0,0	0,0
2-4 mm	0,3	0,2	0,4	0,3	0,2	0,4	0,0	0,0	0,0
4-8 mm	0,8	0,7	1,0	0,8	0,7	1,0	0,0	0,0	0,0
8-20 mm	2,3	1,8	2,7	2,3	1,8	2,7	0,0	0,0	0,0
>20 mm	0,0	0,0	0,0	0,0	0,0	0,0	0,0	0,0	0,0
Totaal	3,4	2,7	4,1	3,4	2,7	4,1	0,0	0,0	0,0

Aangetroffen type asbest : Serpentiin
 Bijzonderheden waargenomen : Geen

Serpentiin asbest is chrysotiel.
 Amfibool asbest is amosiet, crocidoliet, actinoliet, anthophylliet en tremoliet.

De bepalingsgrens is bepaald voor de zeeffracties kleiner dan 4 mm. De totale bepalingsgrens is verkregen door de bepalingsgrenzen van de afzonderlijke zeeffracties te sommeren.

Het materiaal is middels polarisatiemicroscopie onderzocht, de analyse is uitgevoerd conform NEN 5896.

gebondenheid	serpentiin asbest	amfibool asbest	totaal afgerond
hecht	3,4	0,0	3,4
niet hecht	0,0	0,0	0,0
totaal afgerond	3,4	0,0	

Gewogen concentratie (serpentiinasbestconcentratie vermeerderd met 10 maal de amfiboolasbestconcentratie) is: **3,4 mg/kg ds**

De gewogen asbestconcentratie wordt berekend uit de niet-afgeronde gehalten aan serpentiin en amfibool asbest. De weergegeven resultaten zijn afgerond.

Verklaring kwalitatief onderzoek zeeffractie <0,5 mm:
 - : geen asbest waargenomen

ANALYSECERTIFICAAT

Projectcode : 1250873
Uw project omschrijving : 2021154602-21047916
Opdrachtgever : Eurofins Analytico B.V.

Monstercode : 6887692
Uw referentie : C - MM FF
Opgegeven bemonsteringsdatum : 23/09/2021

Asbestonderzoek - productidentificatie

zeef fractie (mm)	materiaal	gebondenheid	asbestsoort	percentage (m/m %)
2-4 mm	cement, vlakke plaat	hecht	chrysotiel	10-15
4-8 mm	cement, vlakke plaat	hecht	chrysotiel	10-15
8-20 mm	cement, vlakke plaat	hecht	chrysotiel	10-15

ANALYSECERTIFICAAT

Projectcode : 1250873
Uw project omschrijving : 2021154602-21047916
Opdrachtgever : Eurofins Analytico B.V.

Monstercode : 6887693
Uw referentie : D - MM FF
Opgegeven bemonsteringsdatum : 23/09/2021

Asbestonderzoek

Initialen analist : G.N.
 Datum geanalyseerd : 29-09-2021

Analyse is uitgevoerd conform NEN 5898 (S).

Massa aangeleverde monster : 13500 g
 Droge massa aangeleverde monster : 11219 g
 Percentage droogrest : 83,1 m/m %
 Type zieving : nat

zeeffractie (mm)	massa zeeffractie (gram)	percentage zeeffractie (m/m %)	massa onderzocht (gram)	percentage onderzocht (m/m %)	aantal asbest (deeltjes)	massa asbest-houdend materiaal (mg)
<0,5 mm	10115,6	92,2	14,0	0,14	n.v.t.	n.v.t.
0,5-1 mm	93,8	0,9	21,2	22,60	0	0,0
1-2 mm	410,6	3,7	139,4	33,95	0	0,0
2-4 mm	135,2	1,2	135,2	100,00	0	0,0
4-8 mm	115,2	1,1	115,2	100,00	0	0,0
8-20 mm	64,6	0,6	64,6	100,00	0	0,0
>20 mm	34,2	0,3	34,2	100,00	0	0,0
Totaal	10969,2	100,0	523,8		0	0,0

zeeffractie (mm)	asbest totaal			serpentijs asbest			amfibool asbest		
	gehalte asbest (mg/kg ds)	ondergrens (mg/kg ds)	bovengrens (mg/kg ds)	gehalte asbest (mg/kg ds)	ondergrens (mg/kg ds)	bovengrens (mg/kg ds)	gehalte asbest (mg/kg ds)	ondergrens (mg/kg ds)	bovengrens (mg/kg ds)
<0,5 mm	-								
0,5-1 mm	0,0	0,0	0,2	0,0	0,0	0,1	0,0	0,0	0,1
1-2 mm	0,0	0,0	0,7	0,0	0,0	0,3	0,0	0,0	0,3
2-4 mm	0,0	0,0	0,0	0,0	0,0	0,0	0,0	0,0	0,0
4-8 mm	0,0	0,0	0,0	0,0	0,0	0,0	0,0	0,0	0,0
8-20 mm	0,0	0,0	0,0	0,0	0,0	0,0	0,0	0,0	0,0
>20 mm	0,0	0,0	0,0	0,0	0,0	0,0	0,0	0,0	0,0
Totaal	<0,5	0,0	0,9	<0,5	0,0	0,4	0,0	0,0	0,4

Aangetroffen type asbest : Geen
 Bijzonderheden waargenomen : Geen

Serpentijs asbest is chrysotiel.
 Amfibool asbest is amosiet, crocidoliet, actinoliet, anthophylliet en tremoliet.

De bepalingsgrens is bepaald voor de zeeffracties kleiner dan 4 mm. De totale bepalingsgrens is verkregen door de bepalingsgrenzen van de afzonderlijke zeeffracties te sommeren.
 Het materiaal is middels polarisatiemicroscopie onderzocht, de analyse is uitgevoerd conform NEN 5896.

gebondenheid	serpentijs asbest	amfibool asbest	totaal afgerond
hecht	0,0	0,0	0,0
niet hecht	0,0	0,0	0,0
totaal afgerond	0,0	0,0	

Gewogen concentratie (serpentijsasbestconcentratie vermeerderd met 10 maal de amfiboolasbestconcentratie) is: **<0,5 mg/kg ds**

De gewogen asbestconcentratie wordt berekend uit de niet-afgeronde gehalten aan serpentijs en amfibool asbest. De weergegeven resultaten zijn afgerond.

Verklaring kwalitatief onderzoek zeeffractie <0,5 mm:
 - : geen asbest waargenomen

ANALYSECERTIFICAAT

Projectcode : 1250873
Uw project omschrijving : 2021154602-21047916
Opdrachtgever : Eurofins Analytico B.V.

Opmerkingen m.b.t. analyses

Opmerking(en) algemeen

De volgende informatie is indien van toepassing verstrekt door de opdrachtgever:
Project omschrijving, Monsterreferentie(s), Opgegeven bemonsteringsdatum, Matrix, Monsterdiepte, Potnr (Barcode), Veldgegevens, Veldwaarnemingen en Bemonsteringsdata. De opgegeven bemonsteringsdatum kan van invloed zijn op de geldigheid van de resultaten.

Asbest

Individuele monsters van dit project zijn als asbest verdacht gekwalificeerd. De analysedeelmonsters zijn met beschermende maatregelen in het laboratorium in behandeling genomen.

Opmerking bij project: - Eurofins Omegam heeft het asbestonderzoek in dit/deze monster(s) uitgevoerd volgens de NEN 5898, en zoals beschreven in een aparte bijlage als onderdeel van dit analysecertificaat. Voor de analyseresultaten van het asbestonderzoek geldt dat Eurofins Omegam de analyse heeft uitgevoerd in de monsters die de opdrachtgever, zoals deze staan vermeld in de koptekst van dit analysecertificaat, zelf heeft genomen of laten nemen en aan Eurofins Omegam heeft aangeboden. Eurofins Omegam draagt geen verantwoordelijkheid inzake de herkomst en representativiteit alsmede de veiligheid tijdens de monsterneming.

ANALYSECERTIFICAAT

Projectcode : 1250873
Uw project omschrijving : 2021154602-21047916
Opdrachtgever : Eurofins Analytico B.V.

Barcode-schema's

<i>Monstercode</i>	<i>Uw referentie</i>	<i>uw monsterref.</i>	<i>uw diepte</i>	<i>uw barcode</i>
6887690	A - MM FF	FF-A	0-.1	1676960MG
6887691	B - MM FF	FF-B	0-.1	1705840MG
6887692	C - MM FF	FF-C	0-.1	1677069MG
6887693	D - MM FF	FF-D	0-.1	1705825MG

ANALYSECERTIFICAAT

Projectcode : 1250873
Uw project omschrijving : 2021154602-21047916
Opdrachtgever : Eurofins Analytico B.V.

Analysemethoden in Grond (AS3000)

AS3000

In dit analysecertificaat zijn de met 'S' gemerkte analyses uitgevoerd volgens de analysemethoden beschreven in het "Accreditatieschema Laboratoriumanalyses voor grond-, waterbodem- en grondwateronderzoek (AS SIKB 3000)". Het laboratoriumonderzoek is uitgevoerd volgens de onderstaande analysemethoden. Deze analyses zijn vastgelegd in het geldende accreditatie-certificaat met bijbehorende verrichtingenlijst L086 van Eurofins Omegam BV.

Asbestonderzoek : Conform AS3070 prestatieblad 1 en NEN 5898



Kruse Milieu BV
T.a.v. J. Kienstra
Huyerenweg 33
7678 SC GEESTEREN

Analyscertificaat

Datum: 07-Oct-2021

Hierbij ontvangt u de resultaten van het navolgende laboratoriumonderzoek.

Certificaatnummer/Versie	2021159232/1
Uw project/verslagnummer	21047916
Uw projectnaam	Broekdijk 81 - Bruchterveld
Uw ordernummer	
Monster(s) ontvangen	01-Oct-2021

Dit certificaat mag uitsluitend in zijn geheel worden gereproduceerd.
De analyse resultaten hebben alleen betrekking op het beproefde object.

De grondmonsters worden tot 4 weken na datum ontvangst bewaard en watermonsters tot 2 weken na datum ontvangst. Zonder tegenbericht worden de monsters nadien afgevoerd.
Indien de monsters langer bewaard dienen te blijven verzoeken wij U dit exemplaar uiterlijk 1 werkdag voor afloop van de standaardbewaarperiode ondertekend aan ons te retourneren. Voor de kosten van het langer bewaren van monsters verwijzen wij naar de prijslijst.

Bewaren tot:

Datum:

Naam:

Handtekening:

Wij vertrouwen erop uw opdracht hiermee naar verwachting te hebben uitgevoerd, mocht U naar aanleiding van dit analyscertificaat nog vragen hebben verzoeken wij U contact op te nemen met de afdeling Verkoop en Advies.

Met vriendelijke groet,

Eurofins Analytico B.V.



Ing. A. Veldhuizen
Technical Manager

Eurofins Analytico B.V.

Gildeweg 42-46
3771 NB Barneveld
P.O. Box 459
3770 AL Barneveld NL

Tel. +31 (0)34 242 63 00
Fax +31 (0)34 242 63 99
E-mail info-env@eurofins.nl
Site www.eurofins.nl

BNP Paribas S.A. 227 9245 25
IBAN: NL71BNPA0227924525
BIC: BNPANL2A
KvK/CoC No. 09088623
BTW/VAT No. NL 8043.14.883.B01

Eurofins Analytico B.V. is ISO 14001: 2015 gecertificeerd door TÜV en erkend door het Vlaamse Gewest (OVAM en Dep. Omgeving), het Brusselse Gewest (BIM), het Waalse Gewest (DGRNE-OWD) en door de overheid van Luxemburg (MEV).

Analysecertificaat

Uw project/verslagnummer	21047916	Certificaatnummer/Versie	2021159232/1
Uw projectnaam	Broekdijk 81 - Bruchterveld	Startdatum analyse	01-Oct-2021
Uw ordernummer		Datum einde analyse	07-Oct-2021
Uw monsternemer	Riemer Veltmaat	Rapportagedatum	07-Oct-2021/22:49
		Bijlage	A, B, C
		Pagina	1/1

Analyse	Eenheid	1	2	3
Extern / Overig onderzoek				
Droge stof (Extern)	% (m/m)	92.2 ¹⁾	83.8 ¹⁾	89.8 ¹⁾
In behandeling genomen hoeveelheid	kg	12.9 ²⁾	13.8 ²⁾	13.7 ²⁾
Droge massa aangeleverd monster	g	11921 ¹⁾	11531 ¹⁾	12303 ¹⁾
Asbest fractie <0,5mm	mg	N.v.t. ¹⁾	N.v.t. ¹⁾	N.v.t. ¹⁾
Asbest fractie 0,5-1mm	mg	0.0 ²⁾	0.0 ²⁾	0.0 ²⁾
Asbest fractie 1-2mm	mg	0.0 ²⁾	0.0 ²⁾	0.0 ²⁾
Asbest fractie 2-4mm	mg	0.0 ²⁾	0.0 ²⁾	6 ²⁾
Asbest fractie 4-8mm	mg	0.0 ²⁾	0.0 ²⁾	0.0 ²⁾
Asbest fractie 8-20mm	mg	0.0 ²⁾	0.0 ²⁾	2500 ²⁾
Asbest fractie >20mm	mg	0.0 ²⁾	0.0 ²⁾	0.0 ²⁾
Asbest (som)	mg	0.0 ²⁾	0.0 ²⁾	2500 ²⁾
Totaal asbest (ondergrens)	mg/kg ds	0.0 ¹⁾	0.0 ¹⁾	20 ¹⁾
Totaal asbest (bovengrens)	mg/kg ds	1.3 ¹⁾	0.8 ¹⁾	31 ¹⁾
Serpentijn ondergrens	mg/kg ds	0.0 ¹⁾	0.0 ¹⁾	20 ¹⁾
Serpentijn bovengrens	mg/kg ds	0.6 ¹⁾	0.4 ¹⁾	31 ¹⁾
Amfibool ondergrens	mg/kg ds	0.0 ¹⁾	0.0 ¹⁾	0.0 ¹⁾
Amfibool bovengrens	mg/kg ds	0.6 ¹⁾	0.4 ¹⁾	0.0 ¹⁾
Asbest in grond	mg/kg ds	<0.7 ²⁾	<0.4 ²⁾	26 ²⁾
Totaal gehalte asbest	mg/kg ds	<0.7 ²⁾	<0.4 ²⁾	26 ²⁾
Serpentijn concentratie	mg/kg ds	<0.7 ²⁾	<0.4 ²⁾	26 ²⁾
Amfibool concentratie	mg/kg ds	0.0 ²⁾	0.0 ²⁾	0.0 ²⁾
Totaal asbest hechtgebonden	mg/kg ds	0.0 ²⁾	0.0 ²⁾	26 ²⁾
Totaal asbest niet hechtgebonden	mg/kg ds	0.0 ²⁾	0.0 ²⁾	0.0 ²⁾

Nr. Uw monsteromschrijving

1	MM FF - 01
2	MM FF - 02
3	MM FF - 03

Opgegeven monstermatrix

Asbestverdachte grond	12312568
Asbestverdachte grond	12312569
Asbestverdachte grond	12312570

Q: door RVA geaccrediteerde verrichting
R: AP04 erkende en geaccrediteerde verrichting
S: AS SIKB erkende en geaccrediteerde verrichting
V: VLAREL erkende verrichting
W: Waals Gewest erkende verrichting

**Akkoord
Pr. coörd.**

VA

Eurofins Analytico B.V.

Gildeweg 42-46
3771 NB Barneveld
P.O. Box 459
3770 AL Barneveld NL
Tel. +31 (0)34 242 63 00
Fax +31 (0)34 242 63 99
E-mail info-env@eurofins.nl
Site www.eurofins.nl

BNP Paribas S.A. 227 9245 25
IBAN: NL71BNPA0227924525
BIC: BNPANL2A
KvK/CoC No. 09088623
BTW/VAT No. NL 8043.14.883.B01

Dit certificaat mag uitsluitend in zijn geheel worden gereproduceerd.
Eurofins Analytico B.V. is ISO 14001: 2015 gecertificeerd door TÜV en erkend door het Vlaamse Gewest (OVAM en Dep. Omgeving), het Brusselse Gewest (BIM), het Waalse Gewest (DGRNE-OWD) en door de overheid van Luxemburg (MEV).



Bijlage (A) met de opgegeven deelmonsterinformatie behorende bij het analysecertificaat. 2021159232/1

Pagina 1/1

Monster nr.	Uw monsteromschrijving			Uw datum monstername	Monsteromsch./Monstername ID
	Barcode	Boornr	Van Tot		
12312568	MM FF - 01				
1705841MG	FF-01	0	50	01-Oct-2021	
12312569	MM FF - 02				
1705943MG	FF-02	15	50	01-Oct-2021	
12312570	MM FF - 03				
1705942MG	FF-03	18	28	01-Oct-2021	



Eurofins Analytico B.V.

Gildeweg 42-46
3771 NB Barneveld
P.O. Box 459
3770 AL Barneveld NL

Tel. +31 (0)34 242 63 00
Fax +31 (0)34 242 63 99
E-mail info-env@eurofins.nl
Site www.eurofins.nl

BNP Paribas S.A. 227 9245 25
IBAN: NL71BNPA0227924525
BIC: BNPANL2A
KvK/CoC No. 09088623
BTW/VAT No. NL 8043.14.883.B01

Eurofins Analytico B.V. is ISO 14001: 2015 gecertificeerd door TÜV en erkend door het Vlaamse Gewest (OVAM en Dep. Omgeving), het Brusselse Gewest (BIM), het Waalse Gewest (DGRNE-OWD) en door de overheid van Luxemburg (MEV).

**Bijlage (B) met opmerkingen behorende bij analysecertificaat 2021159232/1**

Pagina 1/1

Opmerking 1)

Deze bepaling is uitgevoerd bij Eurofins Omegam (L086).

Opmerking 2)

Deze bepaling is uitgevoerd bij Eurofins Omegam (L086).

**Eurofins Analytico B.V.**

Gildeweg 42-46 Tel. +31 (0)34 242 63 00
3771 NB Barneveld Fax +31 (0)34 242 63 99
P.O. Box 459 E-mail info-env@eurofins.nl
3770 AL Barneveld NL Site www.eurofins.nl

BNP Paribas S.A. 227 9245 25
IBAN: NL71BNPA0227924525
BIC: BNPANL2A
KvK/CoC No. 09088623
BTW/VAT No. NL 8043.14.883.B01

Eurofins Analytico B.V. is ISO 14001: 2015 gecertificeerd door TÜV en erkend door het Vlaamse Gewest (OVAM en Dep. Omgeving), het Brusselse Gewest (BIM), het Waalse Gewest (DGRNE-OWD) en door de overheid van Luxemburg (MEV).

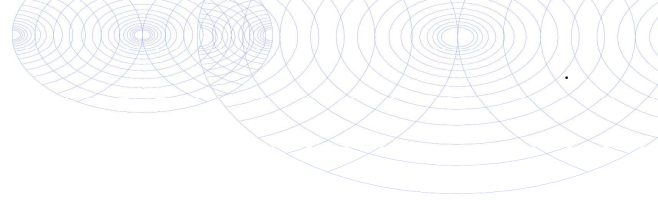

Bijlage (C) met methodeverwijzingen behorende bij analysecertificaat 2021159232/1

Pagina 1/1

Analyse	Methode	Techniek	Methode referentie
Extern / Overig onderzoek			
Droge stof (uitbesteed)	W0004	Extern	Uitbesteding
Asbest NEN5898 (2016) ext	W0004	Microscopie	NEN 5898
Asbest Grond NEN5898 2016 ext	W0004	Microscopie	NEN 5898

Nadere informatie over de toegepaste onderzoeksmethoden alsmede een classificatie van de meetonzekerheid staan vermeld in ons overzicht "Specificaties analysemethoden", versie juni 2020.



Eurofins Analytico B.V.

Gildeweg 42-46
3771 NB Barneveld
P.O. Box 459
3770 AL Barneveld NL

Tel. +31 (0)34 242 63 00
Fax +31 (0)34 242 63 99
E-mail info-env@eurofins.nl
Site www.eurofins.nl

BNP Paribas S.A. 227 9245 25
IBAN: NL71BNPA0227924525
BIC: BNPANL2A
KvK/CoC No. 09088623
BTW/VAT No. NL 8043.14.883.B01

Eurofins Analytico B.V. is ISO 14001: 2015 gecertificeerd door TÜV en erkend door het Vlaamse Gewest (OVAM en Dep. Omgeving), het Brusselse Gewest (BIM), het Waalse Gewest (DGRNE-OWD) en door de overheid van Luxemburg (MEV).

ANALYSECERTIFICAAT

Projectcode : 1254198
Uw project omschrijving : 2021159232-21047916
Opdrachtgever : Eurofins Analytico B.V.

Monstercode : 6896354
Uw referentie : MM FF - 01
Opgegeven bemonsteringsdatum : 01/10/2021

Asbestonderzoek

Initialen analist : D.G.
 Datum geanalyseerd : 07-10-2021

Analyse is uitgevoerd conform NEN 5898 (S).

Massa aangeleverde monster : 12930 g
 Droge massa aangeleverde monster : 11921 g
 Percentage droogrest : 92,2 m/m %
 Type zieving : nat

zeef fractie (mm)	massa zeef fractie (gram)	percentage zeef fractie (m/m %)	massa onderzocht (gram)	percentage onderzocht (m/m %)	aantal asbest (deeltjes)	massa asbest-houdend materiaal (mg)
<0,5 mm	11094,6	94,7	10,5	0,09	n.v.t.	n.v.t.
0,5-1 mm	156,0	1,3	13,6	8,72	0	0,0
1-2 mm	241,7	2,1	85,4	35,33	0	0,0
2-4 mm	112,7	1,0	112,7	100,00	0	0,0
4-8 mm	55,8	0,5	55,8	100,00	0	0,0
8-20 mm	28,6	0,2	28,6	100,00	0	0,0
>20 mm	20,0	0,2	20,0	100,00	0	0,0
Totaal	11709,4	100,0	326,6		0	0,0

zeef fractie (mm)	asbest totaal			serpentijs asbest			amfibool asbest		
	gehalte asbest (mg/kg ds)	ondergrens (mg/kg ds)	bovengrens (mg/kg ds)	gehalte asbest (mg/kg ds)	ondergrens (mg/kg ds)	bovengrens (mg/kg ds)	gehalte asbest (mg/kg ds)	ondergrens (mg/kg ds)	bovengrens (mg/kg ds)
<0,5 mm	-								
0,5-1 mm	0,0	0,0	0,7	0,0	0,0	0,3	0,0	0,0	0,3
1-2 mm	0,0	0,0	0,6	0,0	0,0	0,3	0,0	0,0	0,3
2-4 mm	0,0	0,0	0,0	0,0	0,0	0,0	0,0	0,0	0,0
4-8 mm	0,0	0,0	0,0	0,0	0,0	0,0	0,0	0,0	0,0
8-20 mm	0,0	0,0	0,0	0,0	0,0	0,0	0,0	0,0	0,0
>20 mm	0,0	0,0	0,0	0,0	0,0	0,0	0,0	0,0	0,0
Totaal	<0,7	0,0	1,3	<0,7	0,0	0,6	0,0	0,0	0,6

Aangetroffen type asbest : Geen
 Bijzonderheden waargenomen : Geen

Serpentijs asbest is chrysotiel.
 Amfibool asbest is amosiet, crocidoliet, actinoliet, anthophylliet en tremoliet.

De bepalingsgrens is bepaald voor de zeef fracties kleiner dan 4 mm. De totale bepalingsgrens is verkregen door de bepalingsgrenzen van de afzonderlijke zeef fracties te sommeren.
 Het materiaal is middels polarisatiemicroscopie onderzocht, de analyse is uitgevoerd conform NEN 5896.

gebondenheid	serpentijs asbest	amfibool asbest	totaal afgerond
hecht	0,0	0,0	0,0
niet hecht	0,0	0,0	0,0
totaal afgerond	0,0	0,0	

Gewogen concentratie (serpentijsasbestconcentratie vermeerderd met 10 maal de amfiboolasbestconcentratie) is: **<0,7 mg/kg ds**

De gewogen asbestconcentratie wordt berekend uit de niet-afgeronde gehalten aan serpentijs en amfibool asbest. De weergegeven resultaten zijn afgerond.

Verklaring kwalitatief onderzoek zeef fractie <0,5 mm:
 - : geen asbest waargenomen

ANALYSECERTIFICAAT

Projectcode : 1254198
Uw project omschrijving : 2021159232-21047916
Opdrachtgever : Eurofins Analytico B.V.

Monstercode : 6896355
Uw referentie : MM FF - 02
Opgegeven bemonsteringsdatum : 01/10/2021

Asbestonderzoek

Initialen analist : M.G.
 Datum geanalyseerd : 07-10-2021

Analyse is uitgevoerd conform NEN 5898 (S).

Massa aangeleverde monster : 13760 g
 Droge massa aangeleverde monster : 11531 g
 Percentage droogrest : 83,8 m/m %
 Type zieving : nat

zeef fractie (mm)	massa zeef fractie (gram)	percentage zeef fractie (m/m %)	massa onderzocht (gram)	percentage onderzocht (m/m %)	aantal asbest (deeltjes)	massa asbest-houdend materiaal (mg)
<0,5 mm	11010,5	96,9	12,7	0,12	n.v.t.	n.v.t.
0,5-1 mm	35,8	0,3	7,8	21,79	0	0,0
1-2 mm	101,0	0,9	38,0	37,62	0	0,0
2-4 mm	73,2	0,6	73,2	100,00	0	0,0
4-8 mm	57,0	0,5	57,0	100,00	0	0,0
8-20 mm	85,8	0,8	85,8	100,00	0	0,0
>20 mm	0,0	0,0	0,0	100,00	0	0,0
Totaal	11363,3	100,0	274,5		0	0,0

zeef fractie (mm)	asbest totaal			serpentijs asbest			amfibool asbest		
	gehalte asbest (mg/kg ds)	ondergrens (mg/kg ds)	bovengrens (mg/kg ds)	gehalte asbest (mg/kg ds)	ondergrens (mg/kg ds)	bovengrens (mg/kg ds)	gehalte asbest (mg/kg ds)	ondergrens (mg/kg ds)	bovengrens (mg/kg ds)
<0,5 mm	-								
0,5-1 mm	0,0	0,0	0,2	0,0	0,0	0,1	0,0	0,0	0,1
1-2 mm	0,0	0,0	0,5	0,0	0,0	0,3	0,0	0,0	0,3
2-4 mm	0,0	0,0	0,0	0,0	0,0	0,0	0,0	0,0	0,0
4-8 mm	0,0	0,0	0,0	0,0	0,0	0,0	0,0	0,0	0,0
8-20 mm	0,0	0,0	0,0	0,0	0,0	0,0	0,0	0,0	0,0
>20 mm	0,0	0,0	0,0	0,0	0,0	0,0	0,0	0,0	0,0
Totaal	<0,4	0,0	0,8	<0,4	0,0	0,4	0,0	0,0	0,4

Aangetroffen type asbest : Geen
 Bijzonderheden waargenomen : Geen

Serpentijs asbest is chrysotiel.
 Amfibool asbest is amosiet, crocidoliet, actinoliet, anthophylliet en tremoliet.

De bepalingsgrens is bepaald voor de zeef fracties kleiner dan 4 mm. De totale bepalingsgrens is verkregen door de bepalingsgrenzen van de afzonderlijke zeef fracties te sommeren.

Het materiaal is middels polarisatiemicroscopie onderzocht, de analyse is uitgevoerd conform NEN 5896.

gebondenheid	serpentijs asbest	amfibool asbest	totaal afgerond
hecht	0,0	0,0	0,0
niet hecht	0,0	0,0	0,0
totaal afgerond	0,0	0,0	

Gewogen concentratie (serpentijsasbestconcentratie vermeerderd met 10 maal de amfiboolasbestconcentratie) is: **<0,4 mg/kg ds**

De gewogen asbestconcentratie wordt berekend uit de niet-afgeronde gehalten aan serpentijs en amfibool asbest. De weergegeven resultaten zijn afgerond.

Verklaring kwalitatief onderzoek zeef fractie <0,5 mm:
 - : geen asbest waargenomen

Dit analyse-certificaat, inclusief voorblad en eventuele bijlage(n), mag niet anders dan in zijn geheel worden gereproduceerd.

- De met een 'Q' gemerkte analyses zijn door RvA geaccrediteerd (registratienummer L086).

- De met een 'S' gemerkte analyses zijn door RvA geaccrediteerd (L086) en op basis van het schema AS 3000 erkend.

Opdrachtverificatiecode: VWBK-ODUD-YTOG-XCWX

Ref.: 1254198_certificaat_v1

ANALYSECERTIFICAAT

Projectcode : 1254198
Uw project omschrijving : 2021159232-21047916
Opdrachtgever : Eurofins Analytico B.V.

Monstercode : 6896356
Uw referentie : MM FF - 03
Opgegeven bemonsteringsdatum : 01/10/2021

Asbestonderzoek

Initialen analist : D.v.G.
 Datum geanalyseerd : 07-10-2021

Analyse is uitgevoerd conform NEN 5898 (S).

Massa aangeleverde monster : 13700 g
 Droge massa aangeleverde monster : 12303 g
 Percentage droogrest : **89,8** m/m %
 Type zieving : nat

zeeffractie (mm)	massa zeeffractie (gram)	percentage zeeffractie (m/m %)	massa onderzocht (gram)	percentage onderzocht (m/m %)	aantal asbest (deeltjes)	massa asbest-houdend materiaal (mg)
<0,5 mm	9831,3	81,5	12,5	0,13	n.v.t.	n.v.t.
0,5-1 mm	126,2	1,0	25,2	19,97	0	0,0
1-2 mm	163,6	1,4	66,4	40,59	0	0,0
2-4 mm	352,4	2,9	352,4	100,00	1	6,0
4-8 mm	247,2	2,0	247,2	100,00	0	0,0
8-20 mm	1339,4	11,1	1339,4	100,00	1	2454,4
>20 mm	0,0	0,0	0,0	100,00	0	0,0
Totaal	12060,1	100,0	2043,1		2	2460,4

zeeffractie (mm)	asbest totaal			serpentiin asbest			amfibool asbest		
	gehalte asbest (mg/kg ds)	ondergrens (mg/kg ds)	bovengrens (mg/kg ds)	gehalte asbest (mg/kg ds)	ondergrens (mg/kg ds)	bovengrens (mg/kg ds)	gehalte asbest (mg/kg ds)	ondergrens (mg/kg ds)	bovengrens (mg/kg ds)
<0,5 mm	-								
0,5-1 mm	0,0	0,0	0,0	0,0	0,0	0,0	0,0	0,0	0,0
1-2 mm	0,0	0,0	0,0	0,0	0,0	0,0	0,0	0,0	0,0
2-4 mm	0,1	0,0	0,1	0,1	0,0	0,1	0,0	0,0	0,0
4-8 mm	0,0	0,0	0,0	0,0	0,0	0,0	0,0	0,0	0,0
8-20 mm	25	20	31	25	20	31	0,0	0,0	0,0
>20 mm	0,0	0,0	0,0	0,0	0,0	0,0	0,0	0,0	0,0
Totaal	26	20	31	26	20	31	0,0	0,0	0,0

Aangetroffen type asbest : Serpentiin
 Bijzonderheden waargenomen : Geen

Serpentiin asbest is chrysotiel.
 Amfibool asbest is amosiet, crocidoliet, actinoliet, anthophylliet en tremoliet.

De bepalingsgrens is bepaald voor de zeeffracties kleiner dan 4 mm. De totale bepalingsgrens is verkregen door de bepalingsgrenzen van de afzonderlijke zeeffracties te sommeren.

Het materiaal is middels polarisatiemicroscopie onderzocht, de analyse is uitgevoerd conform NEN 5896.

gebondenheid	serpentiin asbest	amfibool asbest	totaal afgerond
hecht	26	0,0	26
niet hecht	0,0	0,0	0,0
totaal afgerond	26	0,0	

Gewogen concentratie (serpentiinasbestconcentratie vermeerderd met 10 maal de amfiboolasbestconcentratie) is: **26 mg/kg ds**

De gewogen asbestconcentratie wordt berekend uit de niet-afgeronde gehalten aan serpentiin en amfibool asbest. De weergegeven resultaten zijn afgerond.

Verklaring kwalitatief onderzoek zeeffractie <0,5 mm:
 - : geen asbest waargenomen

ANALYSECERTIFICAAT

Projectcode : 1254198
Uw project omschrijving : 2021159232-21047916
Opdrachtgever : Eurofins Analytico B.V.

Monstercode : 6896356
Uw referentie : MM FF - 03
Opgegeven bemonsteringsdatum : 01/10/2021

Asbestonderzoek - productidentificatie

zeef fractie (mm)	materiaal	gebondenheid	asbestsoort	percentage (m/m %)
2-4 mm	cement, vlakke plaat	hecht	chrysotiel	10-15
8-20 mm	cement, vlakke plaat	hecht	chrysotiel	10-15

ANALYSECERTIFICAAT

Projectcode : 1254198
Uw project omschrijving : 2021159232-21047916
Opdrachtgever : Eurofins Analytico B.V.

Opmerkingen m.b.t. analyses

Opmerking(en) algemeen

De volgende informatie is indien van toepassing verstrekt door de opdrachtgever:
Project omschrijving, Monsterreferentie(s), Opgegeven bemonsteringsdatum, Matrix, Monsterdiepte, Potnr (Barcode), Veldgegevens, Veldwaarnemingen en Bemonsteringsdata. De opgegeven bemonsteringsdatum kan van invloed zijn op de geldigheid van de resultaten.

Asbest

Individuele monsters van dit project zijn als asbest verdacht gekwalificeerd. De analysedeelmonsters zijn met beschermende maatregelen in het laboratorium in behandeling genomen.

Opmerking bij project: - Eurofins Omegam heeft het asbestonderzoek in dit/deze monster(s) uitgevoerd volgens de NEN 5898, en zoals beschreven in een aparte bijlage als onderdeel van dit analysecertificaat. Voor de analyseresultaten van het asbestonderzoek geldt dat Eurofins Omegam de analyse heeft uitgevoerd in de monsters die de opdrachtgever, zoals deze staan vermeld in de koptekst van dit analysecertificaat, zelf heeft genomen of laten nemen en aan Eurofins Omegam heeft aangeboden. Eurofins Omegam draagt geen verantwoordelijkheid inzake de herkomst en representativiteit alsmede de veiligheid tijdens de monsterneming.

ANALYSECERTIFICAAT

Projectcode : 1254198
Uw project omschrijving : 2021159232-21047916
Opdrachtgever : Eurofins Analytico B.V.

Barcodeschema's

<i>Monstercode</i>	<i>Uw referentie</i>	<i>uw monsterref.</i>	<i>uw diepte</i>	<i>uw barcode</i>
6896354	MM FF - 01	FF-01	0-.5	1705841MG
6896355	MM FF - 02	FF-02	.15-.5	1705943MG
6896356	MM FF - 03	FF-03	.18-.28	1705942MG

ANALYSECERTIFICAAT

Projectcode : 1254198
Uw project omschrijving : 2021159232-21047916
Opdrachtgever : Eurofins Analytico B.V.

Analysemethoden in Grond (AS3000)

AS3000

In dit analysecertificaat zijn de met 'S' gemerkte analyses uitgevoerd volgens de analysemethoden beschreven in het "Accreditatieschema Laboratoriumanalyses voor grond-, waterbodem- en grondwateronderzoek (AS SIKB 3000)". Het laboratoriumonderzoek is uitgevoerd volgens de onderstaande analysemethoden. Deze analyses zijn vastgelegd in het geldende accreditatie-certificaat met bijbehorende verrichtingenlijst L086 van Eurofins Omegam BV.

Asbestonderzoek : Conform AS3070 prestatieblad 1 en NEN 5898



Kruse Milieu BV
T.a.v. J. Kienstra
Huyerenweg 33
7678 SC GEESTEREN

Analyscertificaat

Datum: 11-Oct-2021

Hierbij ontvangt u de resultaten van het navolgende laboratoriumonderzoek.

Certificaatnummer/Versie	2021160063/1
Uw project/verslagnummer	21047916
Uw projectnaam	Broekdijk 81 - Bruchterveld
Uw ordernummer	
Monster(s) ontvangen	04-Oct-2021

Dit certificaat mag uitsluitend in zijn geheel worden gereproduceerd.
De analyse resultaten hebben alleen betrekking op het beproefde object.

De grondmonsters worden tot 4 weken na datum ontvangst bewaard en watermonsters tot 2 weken na datum ontvangst. Zonder tegenbericht worden de monsters nadien afgevoerd.
Indien de monsters langer bewaard dienen te blijven verzoeken wij U dit exemplaar uiterlijk 1 werkdag voor afloop van de standaardbewaarperiode ondertekend aan ons te retourneren. Voor de kosten van het langer bewaren van monsters verwijzen wij naar de prijslijst.

Bewaren tot:

Datum:

Naam:

Handtekening:

Wij vertrouwen erop uw opdracht hiermee naar verwachting te hebben uitgevoerd, mocht U naar aanleiding van dit analyscertificaat nog vragen hebben verzoeken wij U contact op te nemen met de afdeling Verkoop en Advies.

Met vriendelijke groet,

Eurofins Analytico B.V.



Ing. A. Veldhuizen
Technical Manager

Eurofins Analytico B.V.

Gildeweg 42-46
3771 NB Barneveld
P.O. Box 459
3770 AL Barneveld NL

Tel. +31 (0)34 242 63 00
Fax +31 (0)34 242 63 99
E-mail info-env@eurofins.nl
Site www.eurofins.nl

BNP Paribas S.A. 227 9245 25
IBAN: NL71BNPA0227924525
BIC: BNPANL2A
KvK/CoC No. 09088623
BTW/VAT No. NL 8043.14.883.B01

Eurofins Analytico B.V. is ISO 14001: 2015 gecertificeerd door TÜV en erkend door het Vlaamse Gewest (OVAM en Dep. Omgeving), het Brusselse Gewest (BIM), het Waalse Gewest (DGRNE-OWD) en door de overheid van Luxemburg (MEV).

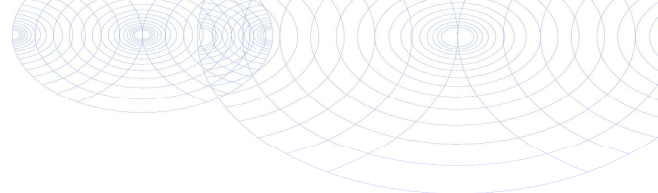

Analysecertificaat

Uw project/verslagnummer	21047916	Certificaatnummer/Versie	2021160063/1
Uw projectnaam	Broekdijk 81 - Bruchterveld	Startdatum analyse	04-Oct-2021
Uw ordernummer		Datum einde analyse	11-Oct-2021
Uw monsternemer	Riemer Veltmaat	Rapportagedatum	11-Oct-2021/14:31
		Bijlage	A, B, C
		Pagina	1/1

Analyse	Eenheid	1	2
Extern / Overig onderzoek			
Droge stof (Extern)	% (m/m)	96.9 ¹⁾	70.6 ¹⁾
Aantal stuks		19 ²⁾	4 ²⁾
Totaal massa asbest	g	416.7 ²⁾	6.0 ²⁾
Amfibool massa asbest	mg	11000.0 ²⁾	0.0 ²⁾
Serpentijn massa asbest	mg	52000 ²⁾	750 ²⁾
Totaal Amfibool ondergrens	mg	6100 ¹⁾	0.0 ¹⁾
Totaal Amfibool bovengrens	mg	15000 ¹⁾	0.0 ¹⁾
Totaal Serpentijn ondergrens	mg	42000 ¹⁾	600 ¹⁾
Totaal Serpentijn bovengrens	mg	63000 ¹⁾	900 ¹⁾

Nr. Uw monsteromschrijving

- 1 MVM - Gat 24
- 2 MVM - Gat 27

Opgegeven monstermatrix

- | | |
|-----------------------|----------|
| Asbestverdachte grond | 12315301 |
| Asbestverdachte grond | 12315302 |

Monster nr.

Q: door RvA geaccrediteerde verrichting
 R: AP04 erkende en geaccrediteerde verrichting
 S: AS SIKB erkende en geaccrediteerde verrichting
 V: VLAREL erkende verrichting
 W: Waals Gewest erkende verrichting

**Akkoord
Pr. coörd.**

VA

Eurofins Analytico B.V.

Dit certificaat mag uitsluitend in zijn geheel worden gereproduceerd.
 Eurofins Analytico B.V. is ISO 14001: 2015 gecertificeerd door TÜV en erkend door het Vlaamse Gewest (OVAM en Dep. Omgeving), het Brusselse Gewest (BIM), het Waalse Gewest (DGRNE-OWD) en door de overheid van Luxemburg (MEV).

Gildeweg 42-46 Tel. +31 (0)34 242 63 00
 3771 NB Barneveld Fax +31 (0)34 242 63 99
 P.O. Box 459 E-mail info-env@eurofins.nl
 3770 AL Barneveld NL Site www.eurofins.nl

BNP Paribas S.A. 227 9245 25
 IBAN: NL71BNPA0227924525
 BIC: BNPANL2A
 KvK/CoC No. 09088623
 BTW/VAT No. NL 8043.14.883.B01



Bijlage (A) met de opgegeven deelmonsterinformatie behorende bij het analysecertificaat. 2021160063/1

Pagina 1/1

Monster nr.	Uw monsteromschrijving			Uw datum monstername	Monsteromsch./Monstername ID
	Barcode	Boornr	Van Tot		
12315301	MYM - Gat 24				
AM14127225	MYM24	7	70	01-Oct-2021	
12315302	MYM - Gat 27				
AM14191574	MYM27	13	90	01-Oct-2021	



Eurofins Analytico B.V.

Gildeweg 42-46
3771 NB Barneveld
P.O. Box 459
3770 AL Barneveld NL

Tel. +31 (0)34 242 63 00
Fax +31 (0)34 242 63 99
E-mail info-env@eurofins.nl
Site www.eurofins.nl

BNP Paribas S.A. 227 9245 25
IBAN: NL71BNPA0227924525
BIC: BNPANL2A
KvK/CoC No. 09088623
BTW/VAT No. NL 8043.14.883.B01

Eurofins Analytico B.V. is ISO 14001: 2015 gecertificeerd door TÜV en erkend door het Vlaamse Gewest (OVAM en Dep. Omgeving), het Brusselse Gewest (BIM), het Waalse Gewest (DGRNE-OWD) en door de overheid van Luxemburg (MEV).

**Bijlage (B) met opmerkingen behorende bij analysecertificaat 2021160063/1**

Pagina 1/1

Opmerking 1)

Deze bepaling is uitgevoerd bij Eurofins Omegam (L086).

Opmerking 2)

Deze bepaling is uitgevoerd bij Eurofins Omegam (L086).

**Eurofins Analytico B.V.**

Gildeweg 42-46 Tel. +31 (0)34 242 63 00
3771 NB Barneveld Fax +31 (0)34 242 63 99
P.O. Box 459 E-mail info-env@eurofins.nl
3770 AL Barneveld NL Site www.eurofins.nl

BNP Paribas S.A. 227 9245 25
IBAN: NL71BNPA0227924525
BIC: BNPANL2A
KvK/CoC No. 09088623
BTW/VAT No. NL 8043.14.883.B01

Eurofins Analytico B.V. is ISO 14001: 2015 gecertificeerd door TÜV en erkend door het Vlaamse Gewest (OVAM en Dep. Omgeving), het Brusselse Gewest (BIM), het Waalse Gewest (DGRNE-OWD) en door de overheid van Luxemburg (MEV).



Bijlage (C) met methodeverwijzingen behorende bij analysecertificaat 2021160063/1

Pagina 1/1

Analyse	Methode	Techniek	Methode referentie
Extern / Overig onderzoek			
Droge stof (uitbesteed)	W0004	Extern	Uitbesteding
Asbest Verz. NEN5898 2016 ext	W0004	Microscopie	NEN 5898
Asbest Verzamel NEN5898 (2016) ext	W0004	Microscopie	NEN 5898

Nadere informatie over de toegepaste onderzoeksmethoden alsmede een classificatie van de meetonzekerheid staan vermeld in ons overzicht "Specificaties analysemethoden", versie juni 2020.



Eurofins Analytico B.V.

Gildeweg 42-46
3771 NB Barneveld
P.O. Box 459
3770 AL Barneveld NL

Tel. +31 (0)34 242 63 00
Fax +31 (0)34 242 63 99
E-mail info-env@eurofins.nl
Site www.eurofins.nl

BNP Paribas S.A. 227 9245 25
IBAN: NL71BNPA0227924525
BIC: BNPANL2A
KvK/CoC No. 09088623
BTW/VAT No. NL 8043.14.883.B01

Eurofins Analytico B.V. is ISO 14001: 2015 gecertificeerd door TÜV en erkend door het Vlaamse Gewest (OVAM en Dep. Omgeving), het Brusselse Gewest (BIM), het Waalse Gewest (DGRNE-OWD) en door de overheid van Luxemburg (MEV).

ANALYSECERTIFICAAT

Projectcode : 1254907
Uw project omschrijving : 2021160063-21047916
Opdrachtgever : Eurofins Analytico B.V.

Monstercode : 6897941
Uw referentie : MVM - Gat 24
Opgegeven bemonsteringsdatum : 01/10/2021

Asbest verzamelmonster

Initialen analist : M.O.
Datum geanalyseerd : 04-10-2021

Analyse is uitgevoerd conform NEN 5898 (S).

Massa aangeleverde monster : 430,0 g
Droge massa aangeleverde monster : 416,7 g
Percentage droogrest : **96,91 m/m %**

type onderzocht materiaal	massa onderzocht materiaal (gram)	gebondenheid	percentage serpentijn asbest (m/m %)	percentage amfibool asbest (m/m %)	aantal geanalyseerde deeltjes	serpentijn massa asbest (mg)	amfibool massa asbest (mg)
cement, golfplaat	304,2	hecht	chrysotiel 10-15	crocidoliet 2-5	9	38025,0	10647,0
cement, golfplaat	112,5	hecht	chrysotiel 10-15		10	14062,5	0,0
Totaal	416,7				19	52087,5	10647,0
					Ondergrens	41670	6084
					Bovengrens	62505	15210

Aangetroffen type asbest : Serpentijn en Amfibool
Bijzonderheden waargenomen : Geen

Serpentijn asbest is chrysotiel.
 Amfibool asbest is amosiet, crocidoliet, actinoliet, anthophylliet en tremoliet.

Het materiaal is middels polarisatiemicroscopie onderzocht, de analyse is uitgevoerd conform NEN 5896.

gebondenheid	serpentijn asbest	amfibool asbest	totaal afgerond
hecht	52000	11000	63000
niet hecht	0,0	0,0	0,0
totaal afgerond	52000	11000	

Totaal massa asbest: 63000 mg

ANALYSECERTIFICAAT

Projectcode : 1254907
Uw project omschrijving : 2021160063-21047916
Opdrachtgever : Eurofins Analytico B.V.

Monstercode : 6897942
Uw referentie : MVM - Gat 27
Opgegeven bemonsteringsdatum : 01/10/2021

Asbest verzamelmonster

Initialen analist : A.Z.
 Datum geanalyseerd : 04-10-2021

Analyse is uitgevoerd conform NEN 5898 (S).

Massa aangeleverde monster : 8,5 g
 Droge massa aangeleverde monster : 6,0 g
 Percentage droogrest : **70,59 m/m %**

type onderzocht materiaal	massa onderzocht materiaal (gram)	gebondenheid	percentage serpentijn asbest (m/m %)	percentage amfibool asbest (m/m %)	aantal geanalyseerde deeltjes	serpentijn massa asbest (mg)	amfibool massa asbest (mg)
cement, vlakke plaat	6,0	hecht	chrysotiel 10-15		4	750,0	0,0
Totaal	6,0				4	750,0	0,0
					Ondergrens	600	0
					Bovengrens	900	0

Aangetroffen type asbest : Serpentijn
 Bijzonderheden waargenomen : Geen

Serpentijn asbest is chrysotiel.
 Amfibool asbest is amosiet, crocidoliet, actinoliet, anthophylliet en tremoliet.

Het materiaal is middels polarisatiemicroscopie onderzocht, de analyse is uitgevoerd conform NEN 5896.

gebondenheid	serpentijn asbest	amfibool asbest	totaal afgerond
hecht	750	0,0	750
niet hecht	0,0	0,0	0,0
totaal afgerond	750	0,0	

Totaal massa asbest: **750 mg**

ANALYSECERTIFICAAT

Projectcode : 1254907
Uw project omschrijving : 2021160063-21047916
Opdrachtgever : Eurofins Analytico B.V.

Opmerkingen m.b.t. analyses

Opmerking(en) algemeen

De volgende informatie is indien van toepassing verstrekt door de opdrachtgever:
Project omschrijving, Monsterreferentie(s), Opgegeven bemonsteringsdatum, Matrix, Monsterdiepte, Potnr (Barcode), Veldgegevens, Veldwaarnemingen en Bemonsteringsdata. De opgegeven bemonsteringsdatum kan van invloed zijn op de geldigheid van de resultaten.

Asbest

Individuele monsters van dit project zijn als asbest verdacht gekwalificeerd. De analysedeelmonsters zijn met beschermende maatregelen in het laboratorium in behandeling genomen.

Opmerking bij project: - Eurofins Omegam heeft het asbestonderzoek in dit/deze monster(s) uitgevoerd volgens de NEN 5898, en zoals beschreven in een aparte bijlage als onderdeel van dit analysecertificaat. Voor de analyseresultaten van het asbestonderzoek geldt dat Eurofins Omegam de analyse heeft uitgevoerd in de monsters die de opdrachtgever, zoals deze staan vermeld in de koptekst van dit analysecertificaat, zelf heeft genomen of laten nemen en aan Eurofins Omegam heeft aangeboden. Eurofins Omegam draagt geen verantwoordelijkheid inzake de herkomst en representativiteit alsmede de veiligheid tijdens de monsterneming.

ANALYSECERTIFICAAT

Projectcode : 1254907
Uw project omschrijving : 2021160063-21047916
Opdrachtgever : Eurofins Analytico B.V.

Barcodeschema's

<i>Monstercode</i>	<i>Uw referentie</i>	<i>uw monsterref.</i>	<i>uw diepte</i>	<i>uw barcode</i>
6897941	MVM - Gat 24	MVM24	.07-.7	AM14127225
6897942	MVM - Gat 27	MVM27	.13-.9	AM14191574

ANALYSECERTIFICAAT

Projectcode : 1254907
Uw project omschrijving : 2021160063-21047916
Opdrachtgever : Eurofins Analytico B.V.

Analysemethoden in Grond (AS3000)

AS3000

In dit analysecertificaat zijn de met 'S' gemerkte analyses uitgevoerd volgens de analysemethoden beschreven in het "Accreditatieschema Laboratoriumanalyses voor grond-, waterbodem- en grondwateronderzoek (AS SIKB 3000)". Het laboratoriumonderzoek is uitgevoerd volgens de onderstaande analysemethoden. Deze analyses zijn vastgelegd in het geldende accreditatie-certificaat met bijbehorende verrichtingenlijst L086 van Eurofins Omegam BV.

Asbest verzamelmonster :
.....

Bijlage V
Verklaring van enkele gebruikte termen en afkortingen

Termen

De gehalten van de chemische componenten in de bodem en in het grondwater worden getoetst aan de zogenaamde achtergrond- of streef- en interventiewaarden uit de Circulaire Bodemsanering 2013. Deze waarden worden gecorrigeerd voor de gehalten lutum en organische stof (humus) voor de betreffende bodem. Deze gehalten worden in het laboratorium bepaald.

- Achtergrondwaarden: De gehalten zoals die op dit moment voorkomen in de bodem van natuur- en landbouwgronden waarvoor geldt dat er geen sprake is van belasting door lokale verontreinigingsbronnen.
- Streefwaarden: Waarden, die het niveau aangeven, waarbij sprake is van een duurzame bodemkwaliteit. Gebruikt symbool: S. De streefwaarde wordt alleen voor grondwater gebruikt.
- Interventiewaarden: Waarden, die aangeven wanneer de functionele eigenschappen van de bodem voor mens, dier en plant, ernstig zijn of dreigen te worden verminderd. Gebruikt symbool: I.
- Tussenwaarde: Gelijk aan het gemiddelde van de achtergrond- of streefwaarde en de interventiewaarde, dus $(A+I)/2$ (grond) of $(S+I)/2$ (grondwater). Wanneer bij een verkennend onderzoek een component met concentratie boven deze waarde wordt gevonden is in principe een nader onderzoek nodig. Gebruikt symbool: T.

Overige termen, die in dit rapport worden gebruikt, zijn als volgt te definiëren:

- Niet verontreinigd: Gehalte van elke component overschrijdt de achtergrond- of streefwaarde niet.
- Zeer licht verontreinigd: Gehalte van een component ligt boven de achtergrond- of streefwaarde, maar overschrijdt het dubbele van de achtergrond- of streefwaarde niet.
- Licht verontreinigd: Gehalte van een component is hoger dan het dubbele van de Achtergrond- of streefwaarde, maar overschrijdt de tussenwaarde niet.
- Matig verontreinigd: Gehalte van een component is hoger dan de tussenwaarde, maar overschrijdt de interventiewaarde niet.
- Sterk verontreinigd: Gehalte van een component is hoger dan de interventiewaarde, maar overschrijdt het tienvoud van de interventiewaarde niet.
- Zeer sterk verontreinigd: Gehalte van een component is hoger dan het tienvoud van de interventiewaarde.
- NEN5740: Nederlandse norm "Bodem. Onderzoeksstrategie bij verkennend bodemonderzoek." Een verkennend onderzoek heeft tot doel met relatief beperkt onderzoek vast te stellen of er sprake is van een bodemverontreiniging op de onderzoekslocatie.
- Verdachte locatie: Locatie, waarvan op basis van vooronderzoek of historische informatie wordt verwacht dat er verontreiniging aanwezig is.
- Nulsituatie: Huidige chemische kwaliteit van grond en grondwater ten aanzien van bodemverontreinigende stoffen.
- Nader onderzoek: Bodemonderzoek, waarin de ernst en de omvang van een eerder aangetoonde verontreiniging wordt vastgesteld.

Afkortingen

AMvB	Algemene Maatregel van Bestuur
BG	Bovengrond
BOOT	Besluit Opslaan in Ondergrondse Tanks
BSB	Stichting Bodemsanering Bedrijfsterreinen
BSB	Bouwstoffenbesluit
BTEX	Benzeen, Toluëen, Ethylbenzeen, Xylenen
BTEXN	Afkorting voor vluchtige aromaten (BTEX) en Naftaleen
BZV	Biologisch zuurstofverbruik
CZV	Chemisch zuurstofverbruik
EC	Elektrisch geleidingsvermogen
EOCI	Extraheerbare organochloorverbindingen
EOX	Extraheerbare organohalogenenverbindingen
GHG	Gemiddeld hoogste grondwaterstand
GLG	Gemiddeld laagste grondwaterstand
GWS	Actuele grondwaterstand
HBO	Huisbrandolie
HCB	Hexachloorbenzeen
HCH	Hexachloorhexaan
ILT	Inspectie Leefomgeving en Transport
Ministerie van I en W	Ministerie van Infrastructuur en Waterstaat
MM FF	Mengmonster fijne fractie
MVR	Ministeriële Vrijstellingsregeling
NEN	Nederlandse norm
NNI	Nederlands Normalisatie Instituut
NPR	Nederlandse praktijkrichtlijn
NVN	Nederlandse voornorm
OCB's	Chloorpesticiden
OG	Ondergrond
OW-test	Olie/water-test
PAK's	Polycyclische aromatische koolwaterstoffen
PCB's	Polychloorbifenylen
PFAS	poly- en perfluor alkyl stoffen
pH	Zuurgraad
SUBAT	Stichting Uitvoering Bodemsanering Amovering Tankstations
VC	Vinylchloride
VNG	Vereniging van Nederlandse Gemeenten
VROM	Volkshuisvesting, Ruimtelijke Ordening en Milieubeheer
VOCI	Vluchtige organochloorverbindingen, zoals per en tri
WBB	Wet Bodembescherming
As	Arseen
Ba	Barium
Cd	Cadmium
Cr	Chroom
Co	Kobalt
Cu	Koper
Fe	IJzer
Hg	Kwik
Mn	Mangaan
Mo	Molybdeen
Na	Natrium
Ni	Nikkel
Pb	Lood
St	Tin
Zn	Zink