

### Legenda

- bestaande situatie
- eigengrenzen
- plangrens (aangepast obv plan)
- verwijderen bestaande afslasteringen
- aanbrengen afslasteringen
- opschonen en bestaande greppel
- te dempen kavelsloten (uitmaaien, opschonen en dempen)
- te dempen watergangen (uitmaaien, opschonen en dempen)
- verontdopen watergangen (uitmaaien, opschonen en dempen)
- opschonen bestaande waterpartijen (griend)
- dempen bestaande Vecht
- verwijderen bestaande kade/verhoging langs Vecht
- ontsterven Vechtoever
- ontgraven nieuwe watergang
- verwijderen bestaand fietspad (asfalt)
- verwijderen bestaand asfalt pad. Pad ophogen en verbreden
- verwijderen bestaand klinkerpad. Pad ophogen en verbreden
- verwijderen beheerpad
- verwijderen bestaand zandweg
- onderhoudspad verleggen, eenzijdig, 3,00m breed
- bestaande weg handhaven als fietspad en (gedeeltelijk) er naast een voetpad aanbrengen
- Fietspad verbreden
- bestaand fietspad handhaven
- aanbrengen betonpad, roesttoevriendelijk
- aanbrengen fietspad asfalt met ernaast wandelpad (struin/laarzenpad)
- aanbrengen wandelpad onverhard (struin/laarzenpad)
- aanbrengen singel (\*\*soorten conform bestekslijst\*\*)
- bestaande beplanting/bos verwijderen
- stortlocatie maaisel
- handhaven bestaand relief in terrein (ruige begroeiing stroombalgraslanden)
- Bouwvoor vervangen (ruige begroeiing f.a.v. stroombalgraslanden)
- terreinen ophogen, herprofielen en afwerken, e.e.a. n.t.b.
- ontwerp nieuwe Vecht o.b.v. 3D-model
- uitzichtpunt, inrichting door derden
- bestaande stuw
- nieuwe stuw
- bestaande duiker
- Bestaande duiker verwijderen
- aanbrengen nieuwe duiker
- moerasontwikkeling, zonodig afslaggen
- aanbrengen boom
- alle bestaande poelen
- bestaande elzen verwijderen
- aanbrengen poelen/laagte
- 02 02 principe profiel
- Buitleiding gevaarlijke inhoud
- Dat aftransport
- Laagspanning

0.0	Aanpakking n.v.v. omringel OOI	S. Wiering	C. van der Ziel	C. van der Ziel	05-12-2016
0.1	Aanpakking n.v.v. ontwerp OOI	S. Wiering	C. van der Ziel	C. van der Ziel	30-11-2016
0.2	Aanpakking door ontwerper	T. de Vries			19-02-2017
1.0	Aanpakking n.v.v. ontwerp OOI	S. Wiering	C. van der Ziel	C. van der Ziel	13-07-2016
1.1	Kennelijk ontwerp	S. Wiering	C. van der Ziel	C. van der Ziel	01-06-2016
1.2	Kennelijk ontwerp	S. Wiering	C. van der Ziel	C. van der Ziel	01-06-2016

opdrachtgever: Waterschap Vechtstromen

project: Vecht Hardenberg-Junne

omschrijving: Situatie Rheezermaten (deel noord)

scale: 1:2000

documentnummer: BF3435-BZ1145 DO-1-01

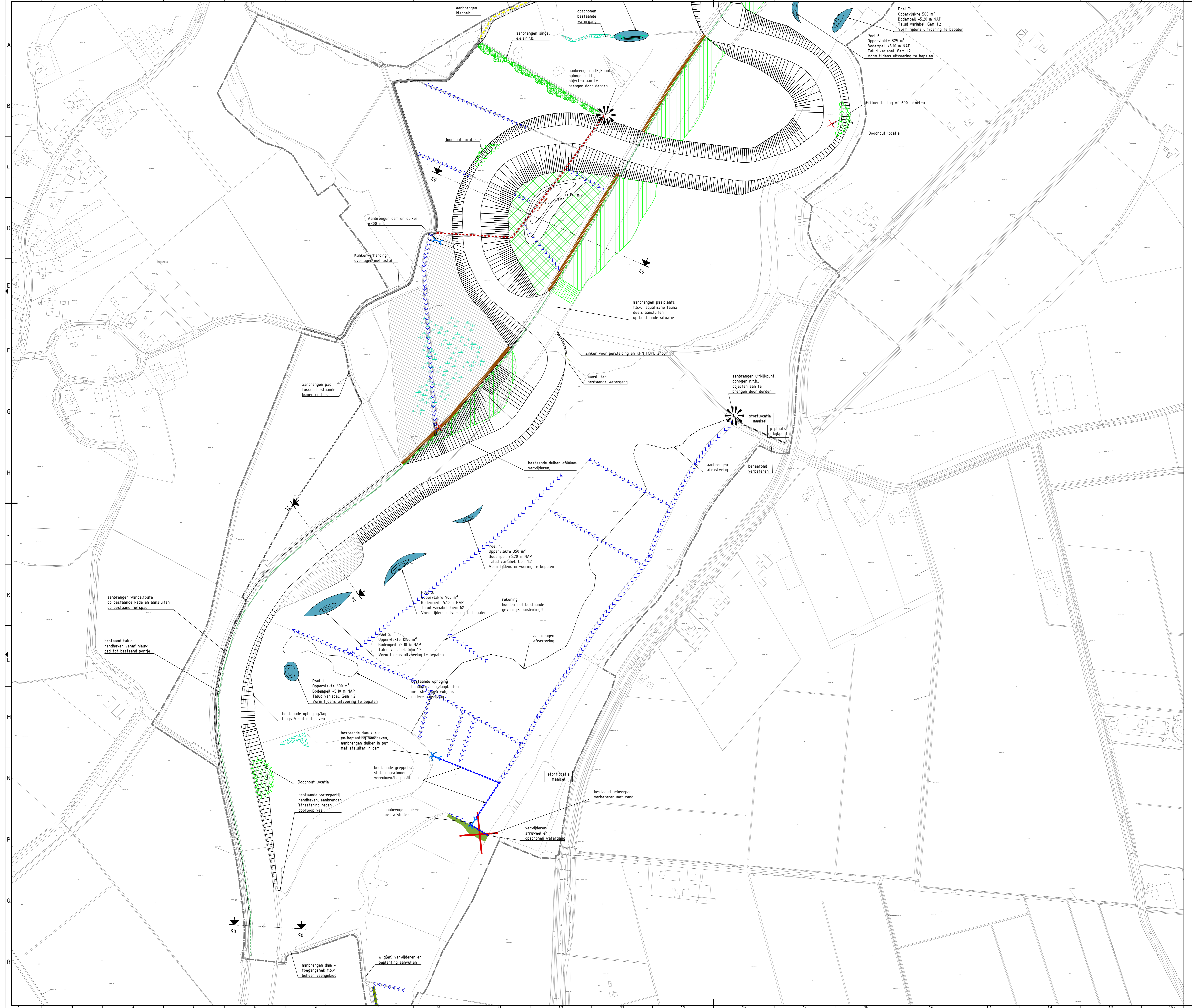

- ### Legenda
- bestaande situatie
  - eigendomsgrenzen
  - plangrens (aangepast obv plan)
  - verwijderen bestaande afwateringen
  - aanbrennen afwateringen
  - opschonen en bestaande greppel
  - te dempen kavelsloten  
luffmaas, opschonen en dempen
  - te dempen watergangen  
luffmaas, opschonen en dempen
  - verontdopen watergangen  
luffmaas, opschonen en dempen
  - opschonen bestaande waterpartijen (griend)
  - dempen bestaande Vecht
  - verwijderen bestaande kade/verhoging langs Vecht
  - ontstienen Vechtoever
  - ontgraven nieuwe watergang
  - verwijderen bestaand fietspad (asfalt)
  - verwijderen bestaand asfalt pad. Pad ophogen en verbreden
  - verwijderen bestaand klinkerpad. Pad ophogen en verbreden
  - verwijderen beheerpad
  - verwijderen bestaande zandweg
  - onderhoudspad verleggen, eenzijdig, 3,00m breed
  - bestaande weg handhaven als fietspad  
en (gedeeltelijk) er naast een voetpad aanbrennen
  - Fietspad verbreden
  - bestaand fietspad handhaven
  - aanbrennen betonpad,  
rolstoelvriendelijk
  - aanbrennen fietspad asfalt met ernaast  
wandelpad (struin/aarzenpad)
  - aanbrennen wandelpad onverhard  
(struin/aarzenpad)
  - aanbrennen singel (\*\*soorten conform besteksbijlage\*\*)
  - bestaande beplanting/bos verwijderen
  - aanbrennen stortlocatie met verharding 20x40m  
van grasbetondek, incl. fundering en opsluiting
  - handhaven bestaand reliëf in terrein (ruige begroeiing  
stroomdalgraslanden)
  - Bouwvoor vervangen (ruige begroeiing f.a.v. stroomdalgraslanden)
  - terreinen ophogen, herprofiëren en afwerken, e.e.a. n.t.b.
  - ontwerp nieuwe Vecht o.b.v. 3D-model
  - uitzichtpunt, inrichting door derden
  - bestaande stuw
  - nieuwe stuw
  - bestaande duiker  
bestaande duiker verwijderen
  - aanbrennen nieuwe duiker
  - moerasontwikkeling, zonodig afslaggen
  - aanbrennen boom
  - alle bestaande poelen  
bestaande elzen verwijderen
  - aanbrennen poelen/laagte
  - 02 02 principe profiel
  - Buisleiding gevaarlijke inhoud  
Dat aftransport  
Laagspanning

omschrijving	omschrijving	ontwerper	controleur	datum
0.0	Aanpakplan n.v.v. ontwerp OD	S. Wiering	C. van der Zee	05-12-2019
0.1	Aanpakplan n.v.v. ontwerp OD	S. Wiering	C. van der Zee	30-11-2019
0.2	Aanpakplan door ontwerper	te overleggen		14-02-2020
1.0	Aanpakplan n.v.v. ontwerp OD	S. Wiering	C. van der Zee	13-07-2019
1.1	Aanpakplan door ontwerper	te overleggen		14-02-2020
1.2	Aanpakplan n.v.v. ontwerp OD	S. Wiering	C. van der Zee	30-11-2019
1.3	Aanpakplan door ontwerper	te overleggen		14-02-2020
2.0	Aanpakplan n.v.v. ontwerp OD	S. Wiering	C. van der Zee	13-07-2019
2.1	Kennelijk ontwerp	S. Wiering	C. van der Zee	01-06-2020
2.2	Aanpakplan n.v.v. ontwerp OD	S. Wiering	C. van der Zee	13-07-2019
2.3	Kennelijk ontwerp	S. Wiering	C. van der Zee	01-06-2020
Basis	ontwerp	getekend	gecontroleerd	afgedrukt

opdrachtgever: Waterschap Vechtstromen

project: Vecht Hardenberg-Junne

ontwerper: Royal HaskoningDHV  
Enhancing Society Together  
HaskoningDHV Nederland B.V.  
Transport & Planning

documentnaam: Definitief  
documentversie: 5.0

projectnummer / tekeningnummer: BF3435-BZ1145 DO-1-02

schaal: 1:2000  
blad: 1 van 2