

Rapport

Verkennend bodemonderzoek

(conform NEN 5740)

Meppelerweg 7 te Balkbrug

(terrein Takens)

Opdrachtgever:
Contactpersoon:
Adres:

Allura B.V,
dhr. G. Terwel
Stationsweg 1
8064 DD Zwartsluis

Opgesteld door:	Datum	Projectnummer	Paraaf
ing. A. van Assen	17 januari 2018	17272-AvA	

AvA Milieuonderzoek

Otterbeek 2
8064 JL Zwartsluis
tel: 038-4234487/ 06-83233622
avanassen@hetnet.nl

Uitvoering veldwerkzaamheden:
Poelsema Veldwerk Bureau
De Kampen 19
8325 DD Vollenhove
tel: 0527-242000

INHOUDSOPGAVE

1	INLEIDING	3
	1.1 Aanleiding en doelstelling	3
	1.2 Opbouw rapport	3
	1.3 Verantwoording	3
2	LOCATIEGEGEVENS/VOORONDERZOEK	4
	2.1 Geografische ligging en kadastrale informatie	4
	2.2 Gebruik, inrichting en bekende bodemkwaliteitsgegevens	4
3	ONDERZOEKSOPZET	6
	3.1 Onderzoeksstrategie	6
	3.2 Veldwerkzaamheden en chemische analyses	6
4	ONDERZOEKSRESULTATEN	8
	4.1 Lokale bodemopbouw	8
	4.2 Zintuiglijke waarnemingen en veldmetingen grondwater	8
	4.3 Analyseresultaten grond en grondwater	9
	4.3.1 <i>Toetsingskader</i>	9
	4.3.2 <i>Toetsingsresultaten analyses grond en grondwater</i>	9
5	SAMENVATTING EN CONCLUSIES	10
	5.1 Samenvatting resultaten	10
	5.2 Conclusies	10

BIJLAGEN:

- Bijlage 1: topografische ligging onderzoekslocatie
- Bijlage 2: overzichtstekening onderzoekslocatie met plaats van boringen en peilbuis
- Bijlage 3: boorprofielen
- Bijlage 4: analyseresultaten
- Bijlage 5: toetsingsnormen voor grond en grondwater

1 INLEIDING

1.1 Aanleiding en doelstelling

In opdracht van Allura B.V. uit Zwartsluis is een verkennend bodemonderzoek uitgevoerd op het perceel van voorheen Takens Balkbrug aan de Meppelerweg 7 te Balkbrug.

De aanleiding tot het uitvoeren van het verkennend bodemonderzoek betreft de voorgenomen herontwikkeling van het perceel waarbij woningbouw zal worden gerealiseerd.

In het kader van de aanvraag van een omgevingsvergunning is een verkennend bodemonderzoek uitgevoerd.

Het doel van het verkennend bodemonderzoek is het bepalen van de algemene milieuhygiënische kwaliteit van de bodem (grond en grondwater), teneinde te bepalen of de bodemkwaliteit geschikt is voor de voorgenomen woonfunctie.

1.2 Opbouw rapport

Het onderhavig rapport is als volgt opgebouwd:

- hoofdstuk 2: inventarisatie locatiespecifieke gegevens;
- hoofdstuk 3: onderzoeksopzet;
- hoofdstuk 4: onderzoeksresultaten;
- hoofdstuk 5: samenvatting en conclusies.

In de bijlagen zijn o.a. een overzichtstekening, toetsingsnormen en boorprofielen opgenomen.

1.3 Verantwoording

Dit rapport is met zorg samengesteld. De conclusies zijn echter gebaseerd op de analyse van gegevens die door de opdrachtgever en derden zijn verstrekt. Wij nemen geen verantwoording voor de gevolgen van fouten door verzuiming in informatie of factoren dan wel informatie die niet toegankelijk was, of welke AvA milieuonderzoek niet heeft kunnen achterhalen in het normale verloop van het onderzoek.

Verder is het bodemonderzoek gebaseerd op het uitvoeren van een beperkt aantal boringen, berekend volgens de wettelijk gestelde richtlijnen. Hierdoor blijft het mogelijk dat er afwijkingen in de kwaliteit van de bodem aanwezig zijn, die tijdens het bodemonderzoek niet geconstateerd zijn. Voor de eventueel hieruit voortvloeiende schade of gevolgen stelt AvA Milieuonderzoek zich niet verantwoordelijk.

De veldwerkzaamheden zijn uitgevoerd door Poelsema Veldwerkbureau, onder certificaat van de beoordelingsrichtlijn BRL SIKB 2000.

Het hierbij behorende procescertificaat en keurmerk is van toepassing op het gehele proces van het veldwerk bij milieuhygiënisch bodemonderzoek, vanaf acceptatie tot aan de overdracht van de veldgegevens en monsters.

Zowel AvA Milieuonderzoek als Poelsema Veldwerkbureau heeft, buiten de opdracht voor het bodemonderzoek, op juridisch, financieel, personeel gebied of op andere wijze geen verbintenis met de opdrachtgever.

2 LOCATIEGEGEVENS/ VOORONDERZOEK

Ten behoeve van de uitvoering van het bodemonderzoek is een vooronderzoek uitgevoerd, georiënteerd op de richtlijnen uit de NEN 5725. In dit verband zijn de volgende werkzaamheden verricht:

- inventarisatie locatiespecifieke gegevens bij de opdrachtgever en huidige eigenaar;
- aanvragen kadastrale informatie bij Kadaster;
- verificatie beschikbare informatie bij de gemeente Hardenberg;
- Bodemloket.nl;
- een terreininspectie.

Onderstaand zijn de geïnventariseerde locatiespecifieke gegevens omschreven.

2.1 Geografische ligging en kadastrale informatie

(Bron: Kadaster en topografische kaart)

De onderzoekslocatie betreft het perceel Meppelerweg 7 te Balkbrug. Het perceel is centraal gelegen in Balkbrug en heeft een horecabestemming. Het betreft het kadastrale perceel Avereest, sectie G, nummer 4352. In bijlage 1, alsmede in onderstaand overzicht, is de topografische ligging van de locatie weergegeven.

Ligging onderzoekslocatie

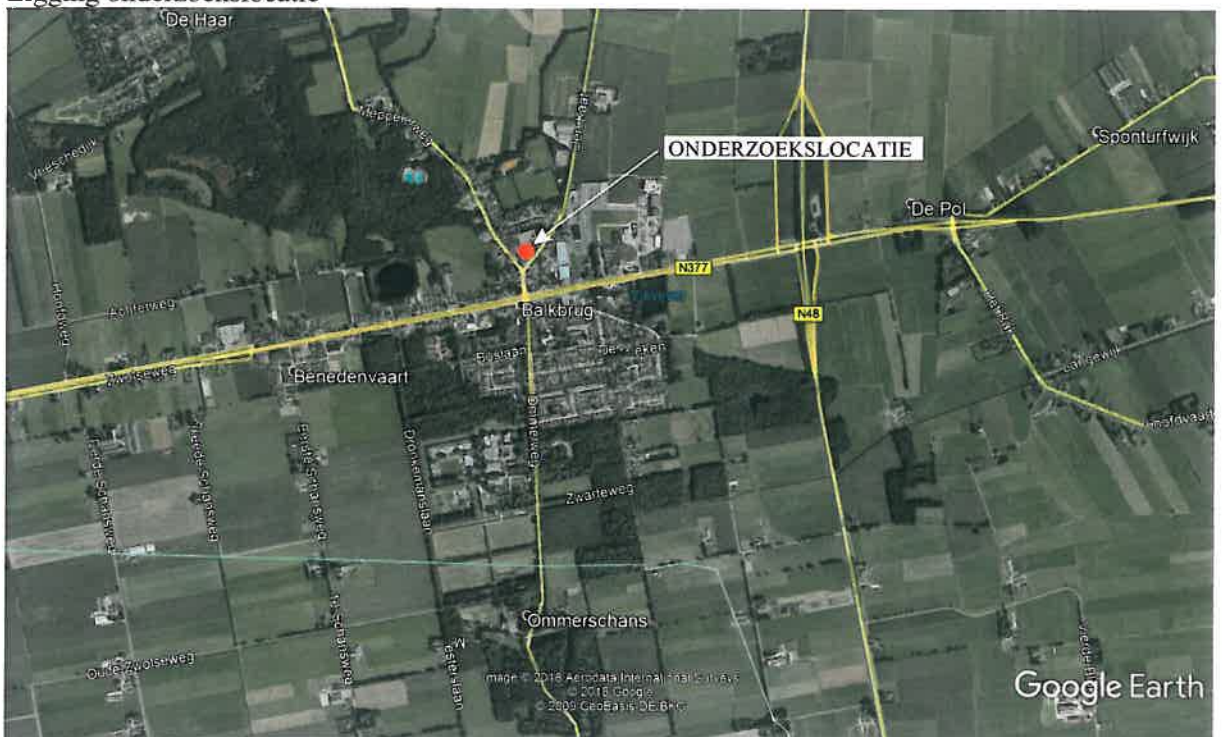

2.2 Gebruik, inrichting en bekende bodemkwaliteitsgegevens

Op het perceel is horecagelegenheid Takens gevestigd geweest. De opstal bestaat uit het oude café aan de voorzijde/ zuidzijde met daarachter de voormalige discotheek/zalencentrum. Momenteel is het gehele pand leegstaand als gevolg van een faillissement. Het pand zal worden gesloopt ten behoeve van woningbouw op het terrein.

Het horecapand beslaat een oppervlakte van circa 2.000 m². De gehele onderzoekslocatie (nieuwbouwlocatie) beslaat een oppervlakte van circa 6.900 m². Het buitenterrein rond het horecapand is hoofdzakelijk verhard met klinkers. Het noordelijk deel van de onderzoekslocatie betreft een groot parkeerterrein, eveneens verhard met klinkers.

Bij de gemeente Hardenberg zijn geen specifieke gegevens met betrekking tot de bodemkwaliteit van het perceel aanwezig. Het perceel is voorts niet vermeld in het Historisch Bodembestand voor potentieel verdachte locaties ten aanzien van bodemverontreiniging. Voor zover hebben er geen voor bodemverontreiniging verdachte activiteiten plaats gevonden ter plaatse van de onderzoekslocatie.

In bijlage 1 is de topografische ligging van de locatie weergegeven.

In bijlage 2 is in een situatieschets de onderzoekslocatie aangegeven.

3 ONDERZOEKSOPZET

3.1 Onderzoeksstrategie

Bij het opstellen van de onderzoeksstrategie is uitgegaan van de geïnventariseerde gegevens als mede het protocol:

- Bodem – onderzoeksstrategie bij verkennend onderzoek - onderzoek naar de milieuhygiënische kwaliteit van bodem en grond (NNI, NEN 5740+A1, april 2016).

Op basis van de in hoofdstuk 2 geïnventariseerde gegevens is op voorhand geen (ernstige) bodemverontreiniging ter plaatse van de onderzoekslocatie te verwachten. Het verkennend bodemonderzoek is derhalve uitgevoerd op basis van de richtlijnen van de NEN-5740 voor een *onverdachte* locatie (ONV).

In onderstaande Tabel 3-1 zijn de uitgevoerde werkzaamheden samengevat.

Tabel 3-1: Overzicht veldwerkzaamheden en analyses verkennend bodemonderzoek

Veldwerk (boringen)				Chemische analyses		
Oppervlakte onderzoekslocatie	Boring tot 0,5 m -mv	Boring tot in grondwater	Boring met peilfilter	NEN 5740 grond		NEN5740 water
				Bo	Og	
ca. 6.900 m ²	12	3	1	2	2	1

NEN-grond: zware metalen (Cd, Cu, Hg, Pb, Ni, Zn, Co, Ba, Mo) PAK-VROM minerale olie (GC) PCB's

NEN-water: zware metalen (Cd, Cu, Hg, Pb, Ni, Zn, Co, Ba, Mo) minerale olie btexn vlucht. org. halogeenvverbindingen zuurgraad (pH) elektrisch geleidingsvermogen (EC).

Bo = bovengrond, Og = ondergrond

PAK = polycyclische aromatische koolwaterstoffen

vl. aromaten/btexn = benzeen, toluen, ethylbenzeen, xylenen en naftaleen

Van de onderzochte mengmonsters van de grond is tevens het humus- en lutumgehalte bepaald in het laboratorium.

3.2 Veldwerkzaamheden en chemische analyses

Veldwerkzaamheden

De veldwerkzaamheden zijn uitgevoerd conform de geldende NEN normen. Verder zijn de bij de BRL 2000 (*beoordelingsrichtlijn voor veldwerkzaamheden bij milieuhygiënisch bodemonderzoek*) behorende SIKB protocollen 2001 en 2002 gevolgd.

De veldwerkzaamheden zijn uitgevoerd door het BRL SIKB 2000 gecertificeerde bedrijf Poelsema Veldwerkbureau op 27 december 2017 (dhr. A. van Assen). Het vrijgekomen bodemmateriaal is beoordeeld op textuur, geur, kleur en het voorkomen van bijzonderheden zoals onder andere het voorkomen van asbestverdachte materialen. Bemonstering heeft plaatsgevonden per laag van 50 cm., per van nature voorkomende bodemlaag of per afwijkende laag qua geur, kleur of samenstelling.

De peilbuis is na plaatsing volledig afgepompt en vervolgens na een minimale standtijd van 1 week na plaatsing bemonsterd (d.d. 15 januari 2018; dhr. A. van Assen).

De zuurgraad (pH), de elektrische geleidbaarheid (EC) en troebelheid (Ntu) van het grondwater zijn in het veld gemeten.

Chemische analyses

Na uitvoering van het veldwerk zijn, mede op basis van de zintuiglijke waarnemingen in het veld, een aantal (meng)monsters van de grond geselecteerd en zijn de grondmonsters en het grondwatermonster chemisch analytisch onderzocht in het laboratorium.

In onderstaande Tabel 3-2 zijn de geselecteerde (meng)monsters en analyses van grond en grondwater weergegeven.

Tabel 3-2: Geselecteerde monsters en chemische analyses

Monster-code	Monstersoort/ Zintuiglijke waarneming	monstersamenstelling/ (deel)monsters	Interval in m -mv.	Chemische analyse
Grondmonsters				
MMbg01	Bovengrond, (vul)zand/ zintuiglijk schoon	1.1+2.1+3.1+4.1+7.1+9.1 +11.1+12.1+15.1	0,0 - 0,4	NEN 5740 grond + lutum en humus
MMbg02	Bovengrond, zand/ grind- en/of plaatselijk zwak baksteenhoudend	5.2+8.1+9.2+12.2+13.2+ 14.2+15.2+16.1	0,0 - 0,5	NEN 5740 grond + lutum en humus
MMog01	Ondergrond, zand/ zintuiglijk schoon	1.2+1.4+2.3+2.4+3.3+3.4 +4.3+4.4	0,5 - 2,0	NEN 5740 grond + lutum en humus
MMog02	Ondergrond, zand/ grind- en/of plaatselijk zwak baksteenhoudend	2.2+3.2+4.2+7.2+10.2	0,4 - 1,0	NEN 5740 grond + lutum en humus
Grondwatermonster				
01-1-1	Grondwater/ zintuiglijk schoon	Pb 01	2,4 - 3,4 (peilfilter)	NEN 5740 grondwater

NEN-grond: zware metalen (Cd, Cu, Hg, Pb, Ni, Zn, Co, Ba, Mo) PAK-VROM minerale olie (GC) PCB's

NEN-water: zware metalen (Cd, Cu, Hg, Pb, Ni, Zn, Co, Ba, Mo) minerale olie btxn

vlucht. org. halogeenverbindingen

zuurgraad (pH) elektrisch geleidingsvermogen (EC).

PAK = polycyclische aromatische koolwaterstoffen

De laboratoriumanalyses zijn uitgevoerd door het door NEN-EN-ISO 17025: 2000 geaccrediteerde laboratorium Eurofins-Analytico te Barneveld. De monsters zijn voorbehandeld en geanalyseerd conform AS3000.

De situering van de monsterpunten is aangegeven in een overzichtstekening in bijlage 2. De schematische boorprofielen zijn toegevoegd als bijlage 3.

De analysecertificaten zijn opgenomen in bijlage 4.

De getoetste analyseresultaten en de toetsingswaarden voor het plaatselijke bodemtype zijn weergegeven in bijlage 5.

4 ONDERZOEKSRESULTATEN

4.1 Lokale bodemopbouw

De bodem ter plaatse van de onderzoekslocatie bestaat vanaf het maaiveld tot aan de maximaal geboorde diepte van 3,4 m –mv uit zand.

De geschematiseerde boorprofielen (overeenkomstig de NEN 5104) van de afzonderlijke boringen zijn weergegeven in bijlage 3.

4.2 Zintuiglijke waarnemingen en veldmetingen grondwater

(De waarnemingen per boring zijn weergegeven in boorprofielen en zijn toegevoegd als bijlage 3)

Zintuiglijke waarnemingen

Zintuiglijk zijn plaatselijk resten baksteen en grind in de bodem waargenomen. Er zijn in het opgeboorde bodemmateriaal geen bijzonderheden waargenomen die kunnen duiden op de aanwezigheid van een (ernstige) bodemverontreiniging.

Veldmetingen grondwater

De resultaten van de veldmetingen bij de bemonstering van het grondwater (uitgevoerd op 15 januari 2018) zijn verwerkt in onderstaande tabel 4-1.

Tabel 4-1: Overzicht veldmetingen grondwater

Peilbuis	Pb 01
Filterstelling (m –mv)	2,4 – 3,4
Stijghoogte (m –mv)	1,73
pH	6,72
EC (µS/cm)	1.055
Toestroming	goed
Troebelheidsmeting	8,7 NTU (helder)

Toelichting bij Tabel 4-1:

Stijghoogte = grondwaterstand in peilbuis; # betreft in onderhavig geval mogelijk een schijngrondwaterstand

pH = zuurgraad

EC = elektrisch geleidend vermogen

Tijdens de bemonstering van het grondwater zijn zintuiglijk geen waarnemingen gedaan die duiden op het voorkomen van een bodemverontreiniging.

De gemeten waarden voor pH (zuurgraad) en EC (electrisch geleidend vermogen) worden als normaal beschouwd voor het plaatselijk bodemtype.

4.3 Resultaten chemische analyses grond en grondwater

4.3.1 Toetsingskader

(Voor een overzicht van de toetsingswaarden zie bijlage 5)

De analyseresultaten zijn beoordeeld aan de hand van het toetsingskader uit de Wet Bodembescherming (WBB) van VROM (*Circulaire bodemsanering, 1 oktober 2008, Staatscourant 10 juli 2008, nr. 131, pag. 23*). Bij het interpreteren van de analyseresultaten (zie ook bijlage 5) is de volgende terminologie gehanteerd:

- < AW het gemeten gehalte (in grond) is niet verhoogd ten opzichte van de achtergrondwaarde. Het gehalte is kleiner dan de achtergrondwaarde;
- < S het gemeten gehalte (in grondwater) is niet verhoogd ten opzichte van de streefwaarde. Het gehalte is kleiner dan de streefwaarde;
- * het gemeten gehalte is licht verhoogd; er is sprake van een lichte verontreiniging. Het gehalte is groter dan de achtergrondwaarde of streefwaarde en kleiner dan of gelijk aan het gemiddelde van de achtergrondwaarde-/streefwaarde en interventiewaarde;
- ** het gemeten gehalte is matig verhoogd, er is sprake van een matige verontreiniging. De index (gestandaardiseerde meetwaarde -Achtergrondwaarde) / (Interventiewaarde - Achtergrondwaarde) is groter dan 0,5 en kleiner dan 1;
- *** het gemeten gehalte is sterk verhoogd, er is sprake van een sterke verontreiniging. Het gehalte is groter dan de interventiewaarde.

Bij overschrijding van de interventiewaarde is er mogelijk sprake van een ernstig geval van bodemverontreiniging. Afhankelijk van het tijdstip van het ontstaan van de verontreiniging, de omvang en het voorkomen van milieuhygiënische risico's is er dan sprake van een saneringsnoodzaak. Bij een matig verhoogde waarde (index 0,5 – 1) dient nader onderzoek uitgevoerd te worden naar de mate en omvang van de aangetroffen verontreiniging om vast te kunnen stellen of er mogelijk sprake is van een saneringsnoodzaak.

4.3.2 Toetsingsresultaten chemische analyses

(Voor de analyserapporten zie bijlage 4, voor de toetsingstabellen zie bijlage 5)

De geanalyseerde monsters en toetsingsresultaten van de grond- en grondwatermonsters zijn weergegeven in onderstaande Tabel 4-2.

Tabel 4-2: Toetsingresultaten chemische analyses grond en grondwater

Monster-code	Monstersoort/ Zintuiglijke waarneming	Monstersamen- stelling/ (deel)monsters	Interval in m -mv	Chemische analyse	Toetsing
Grondmonsters					
MMbg01	Bovengrond, (vul)zand/ zintuiglijk schoon	1.1+2.1+3.1+4.1+7.1 +9.1+11.1+12.1+15.1	0,0 - 0,4	NEN 5740 grond + lutum en humus	< AW
MMbg02	Bovengrond, zand/ grind- en/of plaatselijk zwak baksteenhoudend	5.2+8.1+9.2+12.2+ 13.2+14.2+15.2+16.1	0,0 - 0,5	NEN 5740 grond + lutum en humus	< AW
MMog01	Ondergrond, zand/ zintuiglijk schoon	1.2+1.4+2.3+2.4+3.3 +3.4+4.3+4.4	0,5 - 2,0	NEN 5740 grond + lutum en humus	< AW
MMog02	Ondergrond, zand/ grind- en/of plaatselijk zwak baksteenhoudend	2.2+3.2+4.2+7.2+ 10.2	0,4 - 1,0	NEN 5740 grond + lutum en humus	Minerale olie *
Grondwatermonster					
01-1-1	Grondwater/ zintuiglijk schoon	Pb 01	2,4 – 3,4 (peilfilter)	NEN 5740 grondwater	Barium *

Toelichting bij Tabel 4-2:

< AW = niet verhoogd t.o.v. Achtergrondwaarde (grond) of kleiner dan detectielimiet

<S = niet verhoogd t.o.v. Streefwaarde (grondwater) of kleiner dan detectielimiet

* = licht verhoogd, groter dan achtergrondwaarde (grond) of streefwaarde (grondwater)

5 SAMENVATTING EN CONCLUSIES

5.1 Samenvatting resultaten

Zintuiglijke waarnemingen

Zintuiglijk zijn plaatselijk resten baksteen en grind in de bodem waargenomen. Er zijn in het opgeboorde bodemmateriaal geen bijzonderheden waargenomen die kunnen duiden op de aanwezigheid van een (ernstige) bodemverontreiniging.

Kwaliteit grond

▪ *Bovengrond*

Na toetsing van de analyseresultaten aan de achtergrond- en interventiewaarden blijkt dat in het mengmonster van de zintuiglijk schone bovengrond (vulzand) (MMbg01; 0,0–0,4 m–mv) geen verhoogde gehalten ten opzichte van de achtergrondwaarden zijn gemeten.

Ook in het mengmonster van de plaatselijk zwak grind- en/of baksteenhoudende bovengrond (MMbg02; 0,0–0,5–mv) zijn geen verhoogde gehalten aangetoond.

▪ *Ondergrond*

In het mengmonster van de zintuiglijk schone ondergrond (MMog01; 0,5–2,0 m –mv) zijn eveneens geen verhoogde gehalten aan onderzochte componenten aangetoond.

In het mengmonster van de plaatselijk zwak grind- en/of baksteenhoudende ondergrond (MMog02; 0,0–0,5–mv) is een licht verhoogd gehalte aan minerale olie gemeten. De overige onderzochte parameters zijn niet verhoogd.

Kwaliteit grondwater

In het onderzochte monster van het freatisch grondwater (Pb 01; filterstelling 2,4-3,4 m –mv) is barium in een licht verhoogde concentratie aangetoond. Verder zijn geen verhoogde concentraties ten opzichte van de Streefwaarden aangetoond. De gemeten waarden voor pH (zuurgraad) en EC (elektrisch geleidend vermogen) worden als normaal beschouwd voor het plaatselijk bodemtype.

5.2 Conclusies

Kwaliteit bodem en herkomst verhoogde stoffen

In de grond zijn, met uitzondering van een licht verhoogd gehalte aan minerale olie in één mengmonster van de ondergrond, geen verontreinigingen aangetoond. In het grondwater is barium licht verhoogd aangetroffen.

Van barium is bekend dat het veelvuldig van nature verhoogd in het grondwater wordt aangetroffen. Ook in onderhavig geval wordt de concentratie aan barium als een van nature aanwezige concentratie beschouwd. Het gemeten gehalte aan minerale olie betreft een geringe overschrijding van de generieke Achtergrondwaarde voor minerale olie. De herkomst is niet exact aan te duiden.

Eindconclusie

Bij de gemeten gehalten zullen geen risico's voor milieu en volksgezondheid voorkomen en hoeft geen vervolgonderzoek plaats te vinden. Met de gevolgde onderzoeksstrategie is de algemene milieuhygiënische bodemkwaliteit ter plaatse van de het perceel voldoende vastgelegd.

Voor wat betreft de milieuhygiënische kwaliteit van de bodem hoeven er vanuit milieuhygiënisch oogpunt geen beperkingen te worden gesteld aan het gebruik van het perceel en bestaan er geen bezwaren tegen de nieuwbouw van woningen ter plaatse van de onderzochte locatie.

AvA Milieuonderzoek,
17 januari 2018

Bijlage 1:

Topografische ligging onderzoekslocatie

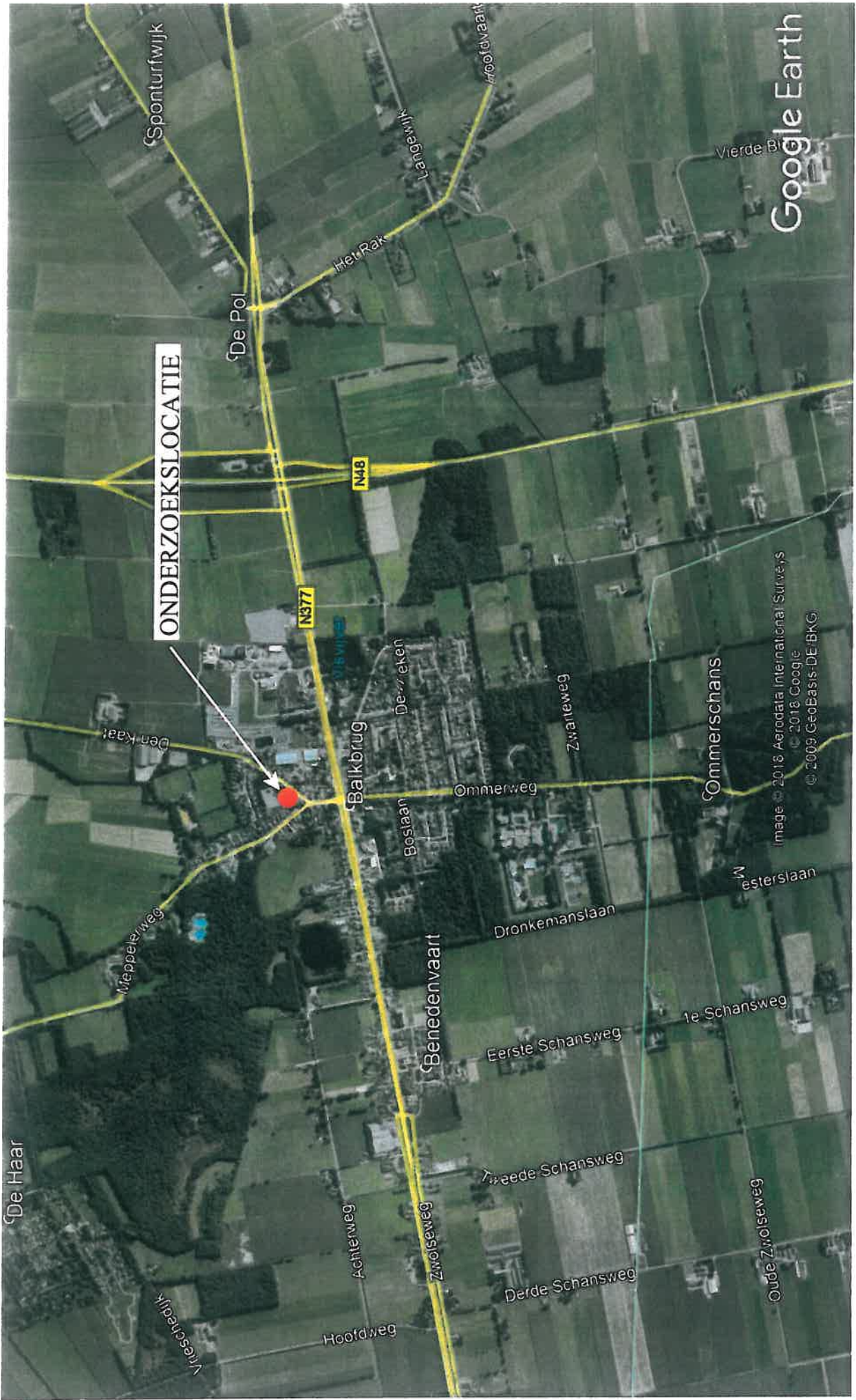

ONDERZOEKSLOCATIE

Google Earth

Image © 2018 Aerodata International Surveys
© 2018 Google
© 2009 GeoBasis-DE/BKG

Sponturfwijk
Het Rak
De Pol
N48
N377
Balkbrug
De Vrijeken
Zwaaiweg
Ommerschans
Den Kaat
Meppelerweg
Boslaan
Ommerschans
Mesterlaan
Dronkemanslaan
1e Schansweg
Eerste Schansweg
Tweede Schansweg
Derde Schansweg
Oude Zirpseweg
Achterweg
Zwolsseweg
Benedenvaart
Hoofdweg
De Haar
Vrieschedijk
Hoofdvaart
Vierde B...

Bijlage 2:

Tekening met locatie boringen en peilbuis

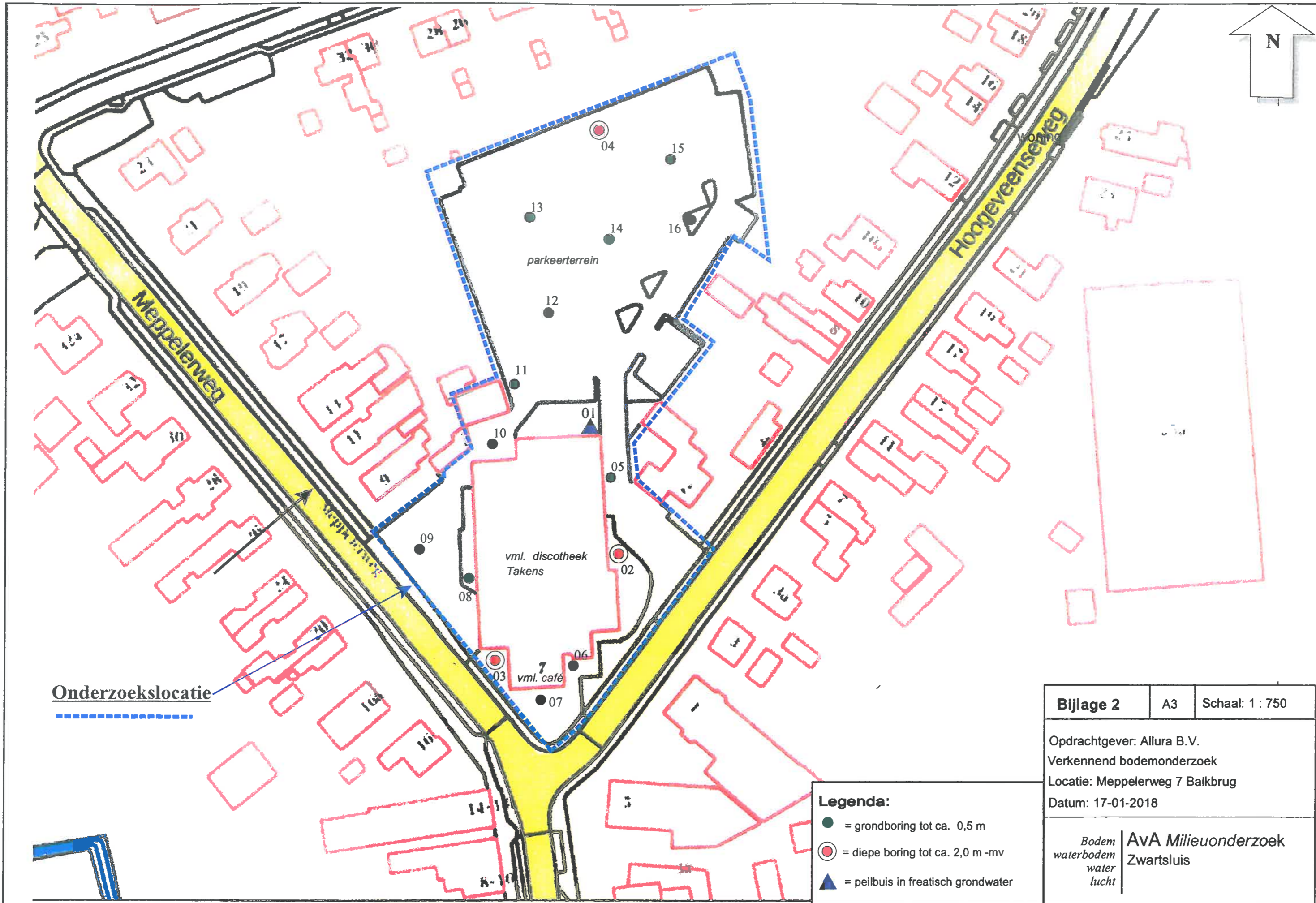
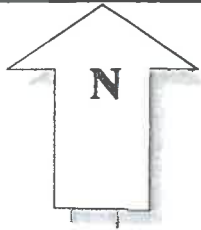

Onderzoekslocatie



Legenda:

- = grondboring tot ca. 0,5 m
- ⊙ = diepe boring tot ca. 2,0 m -mv
- ▲ = peilbuis in freatisch grondwater

Bijlage 2	A3	Schaal: 1 : 750
Opdrachtgever: Allura B.V. Verkennd bodemonderzoek Locatie: Meppelerweg 7 Balkbrug Datum: 17-01-2018		
Bodem waterbodem water lucht	AVA Milieuonderzoek Zwartsluis	

Bijlage 3:

Boorprofielen

Boring: 01

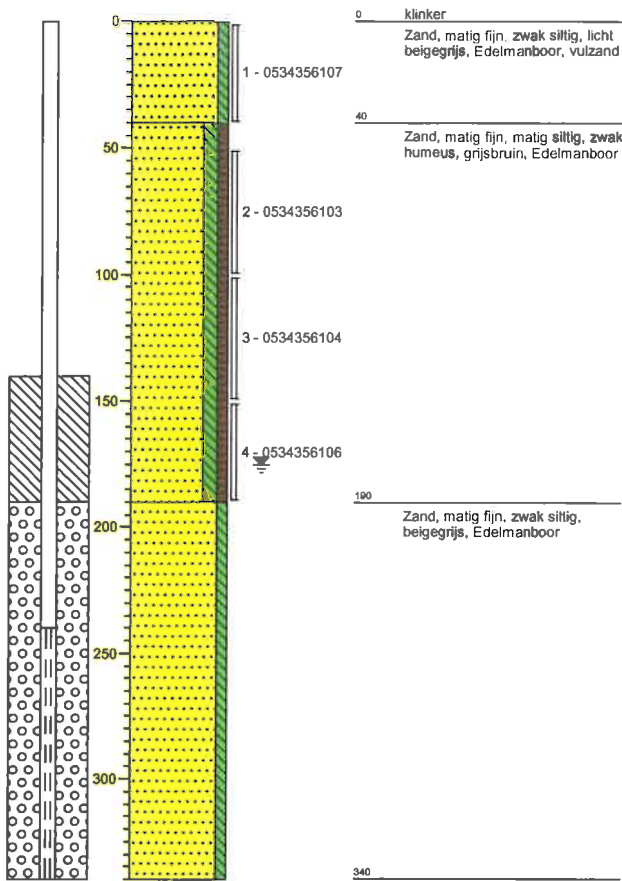

Boring: 02

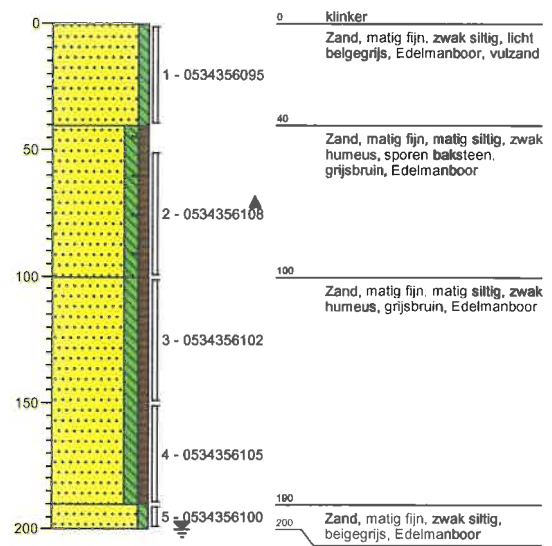

Boring: 03

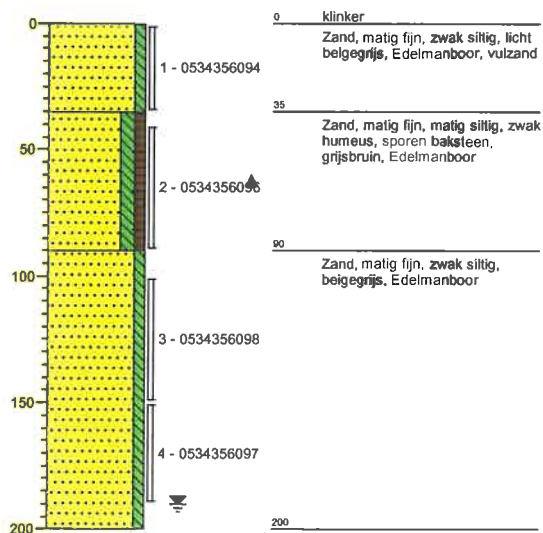

Boring: 04

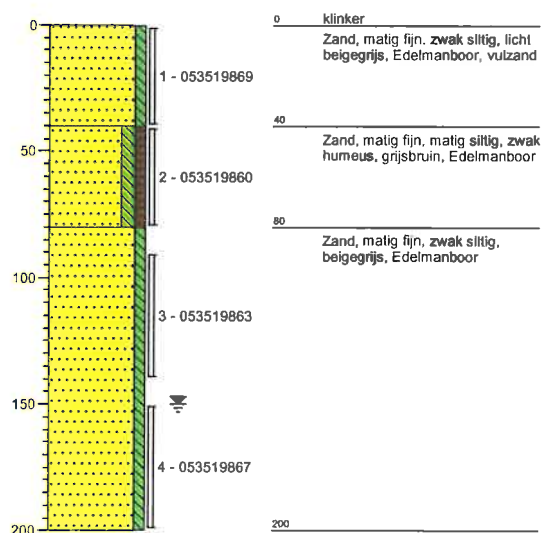

Boring: 05

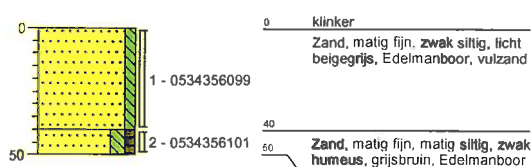

Boring: 06

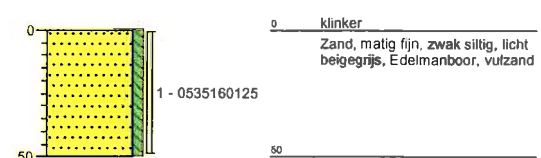

Boring: 07

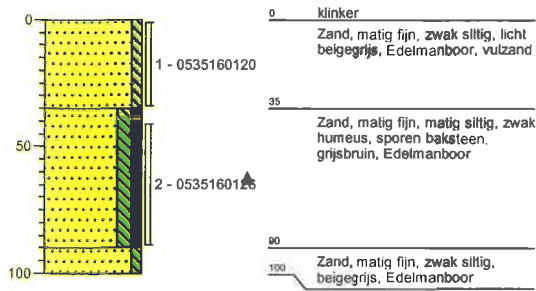

Boring: 08

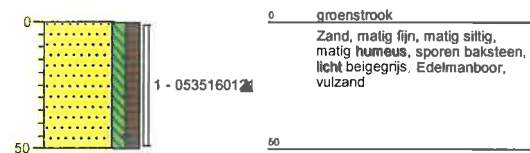

Boring: 09

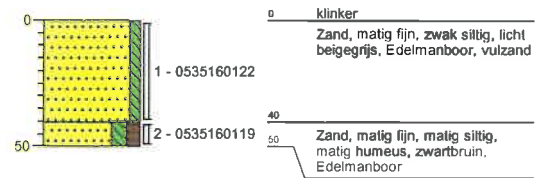

Boring: 10

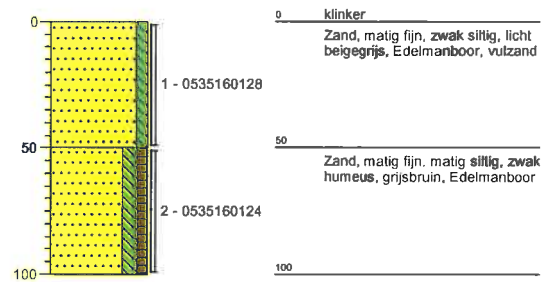

Boring: 11

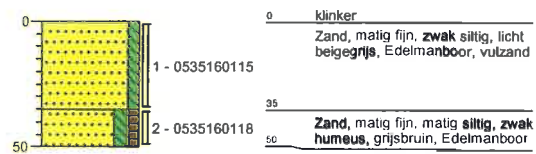

Boring: 12

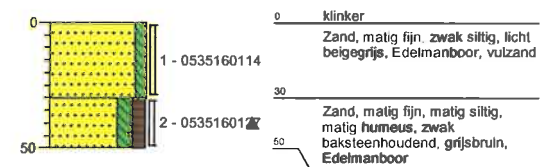

Boring: 13

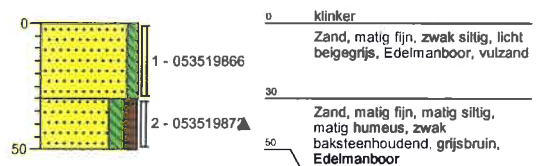

Boring: 14

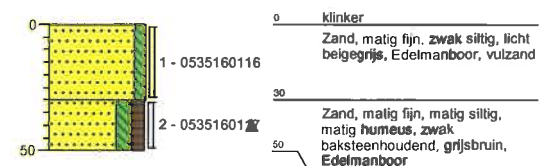

Boring: 15

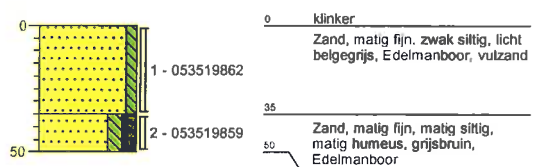

Boring: 16

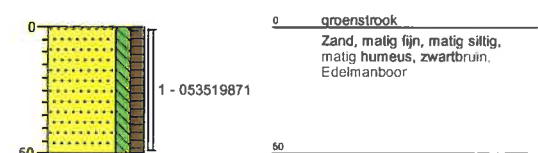

Bijlage 4:

Analysecertificaten chemische analyses

Ava
T.a.v. A van Assen
Ottebeek 2
8064 JL ZWARTSLUIS

Analysecertificaat

Datum: 04-Jan-2018

Hierbij ontvangt u de resultaten van het navolgende laboratoriumonderzoek.

Certificaatnummer/Versie	2017175375/1
Uw project/verslagnummer	17272-AVA
Uw projectnaam	Meppelerweg 7 Balkbrug
Uw ordernummer	
Monster(s) ontvangen	28-Dec-2017

Dit certificaat mag uitsluitend in zijn geheel worden gereproduceerd.
De analyse resultaten hebben alleen betrekking op het beproefde object.

De grondmonsters worden tot 4 weken na datum ontvangst bewaard en watermonsters tot 2 weken na datum ontvangst. Zonder tegenbericht worden de monsters nadien afgevoerd.
Indien de monsters langer bewaard dienen te blijven verzoeken wij U dit exemplaar uiterlijk 1 werkdag voor afloop van de standaardbewaarperiode ondertekend aan ons te retourneren. Voor de kosten van het langer bewaren van monsters verwijzen wij naar de prijslijst.

Bewaren tot:

Datum:

Naam:

Handtekening:

Wij vertrouwen erop uw opdracht hiermee naar verwachting te hebben uitgevoerd, mocht U naar aanleiding van dit analysecertificaat nog vragen hebben verzoeken wij U contact op te nemen met de afdeling Verkoop en Advies.

Met vriendelijke groet,

Eurofins Analytico B.V.



Ing. A. Veldhuizen
Technical Manager

Eurofins Analytico B.V.

Gildeweg 42-46
3771 NB Barneveld
P.O. Box 459
3770 AL Barneveld NL

Tel. +31 (0)34 242 63 00
Fax +31 (0)34 242 63 99
E-mail info-env@eurofins.nl
Site www.eurofins.nl

BNP Paribas S.A. 227 9245 25
IBAN: NL71BNP0227924525
BIC: BNPANL2A
KvK/CoC No. 09088623
BTW/VAT No. NL 8043.14.883.B01

Eurofins Analytico B.V. is ISO 14001: 2004 gecertificeerd door TÜV en erkend door het Vlaamse Gewest (OVAM en Dep. Omgeving), het Brusselse Gewest (BIM), het Waalse Gewest (DGRNE-OWD) en door de overheid van Luxemburg (MEV).

Analysecertificaat

Uw project/verslagnummer	17272-AVA	Certificaatnummer/Versie	2017175375/1
Uw projectnaam	Meppelerweg 7 Balkbrug	Startdatum	28-Dec-2017
Uw ordernummer		Rapportagedatum	04-Jan-2018/08:25
Monsternemer		Bijlage	A, B, C
Monstermatrix	Grond (AS3000)	Pagina	1/2

Analyse	Eenheid	1	2	3	4
Voorbehandeling					
Cryogeen malen AS3000		Uitgevoerd	Uitgevoerd	Uitgevoerd	Uitgevoerd
Bodemkundige analyses					
S Droge stof	% (m/m)	92.0	86.3	87.6	89.5
S Organische stof	% (m/m) ds	<0.7	5.3	1.0	2.1
Gloeirest	% (m/m) ds	99.4	94.6	99.0	97.7
S Korrelgrootte < 2 µm (Lutum)	% (m/m) ds	2.4	<2.0	<2.0	2.8
Metalen					
S Barium (Ba)	mg/kg ds	<20	21	<20	<20
S Cadmium (Cd)	mg/kg ds	<0.20	<0.20	<0.20	<0.20
S Kobalt (Co)	mg/kg ds	<3.0	<3.0	<3.0	<3.0
S Koper (Cu)	mg/kg ds	<5.0	<5.0	<5.0	<5.0
S Kwik (Hg)	mg/kg ds	<0.050	<0.050	<0.050	<0.050
S Molybdeen (Mo)	mg/kg ds	<1.5	<1.5	<1.5	<1.5
S Nikkel (Ni)	mg/kg ds	<4.0	<4.0	<4.0	<4.0
S Lood (Pb)	mg/kg ds	<10	23	<10	26
S Zink (Zn)	mg/kg ds	<20	47	<20	<20
Minerale olie					
Minerale olie (C10-C12)	mg/kg ds	<3.0	<3.0	<3.0	<3.0
Minerale olie (C12-C16)	mg/kg ds	<5.0	<5.0	<5.0	6.8
Minerale olie (C16-C21)	mg/kg ds	<5.0	<5.0	6.9	16
Minerale olie (C21-C30)	mg/kg ds	<11	<11	<11	17
Minerale olie (C30-C35)	mg/kg ds	<5.0	8.6	5.8	9.9
Minerale olie (C35-C40)	mg/kg ds	<6.0	<6.0	<6.0	<6.0
S Minerale olie totaal (C10-C40)	mg/kg ds	<35	<35	<35	52
Chromatogram olie (GC)					Zie bijl.
Polychloorbifenylen, PCB					
S PCB 28	mg/kg ds	<0.0010	<0.0010	<0.0010	<0.0010
S PCB 52	mg/kg ds	<0.0010	<0.0010	<0.0010	<0.0010
S PCB 101	mg/kg ds	<0.0010	<0.0010	<0.0010	<0.0010

Nr.	Monsteromschrijving	Datum monstername	Monster nr.
1	MMbg01 01 (0-40) 02 (0-40) 03 (0-35) 04 (0-40) 07 (0-35) 09 (0-40) 11 (0-35) 12 (0-30)	27-Dec-2017	9885342
2	MMbg02 05 (40-50) 08 (0-50) 09 (40-50) 12 (30-50) 13 (30-50) 14 (30-50) 15 (35-50)	27-Dec-2017	9885343
3	MMog01 01 (50-100) 01 (150-190) 02 (100-150) 02 (150-190) 03 (100-150) 03 (150-190)	27-Dec-2017	9885344
4	MMog02 02 (50-100) 03 (40-90) 04 (40-80) 07 (40-90) 10 (50-100)	27-Dec-2017	9885345

Eurofins Analytico B.V.

Gildeweg 42-46
3771 NB Barneveld
P.O. Box 459
3770 AL Barneveld NL

Tel. +31 (0)34 242 63 00
Fax +31 (0)34 242 63 99
E-mail info-env@eurofins.nl
Site www.eurofins.nl

BNP Paribas S.A. 227 9245 25
IBAN: NL71BNPR0227924525
BIC: BNPANL2A
KvK/CoC No. 09088623
BTW/VAT No. NL 8043.14.883.B01



Q: door RVA geaccrediteerde verrichting
R: AP04 erkende verrichting
S: AS SIKB erkende verrichting
V: VLAREL erkende verrichting
M: MCERTS erkend

Dit certificaat mag uitsluitend in zijn geheel worden gereproduceerd.
Eurofins Analytico B.V. is ISO 14001: 2004 gecertificeerd door TÜV en erkend door het Vlaamse Gewest (OVAM en Dep. Omgeving), het Brusselse Gewest (BIM), het Waalse Gewest (DGRNE-OWD) en door de overheid van Luxemburg (MEV).



Analysecertificaat

Uw project/verslagnummer	17272-AYA	Certificaatnummer/Versie	2017175375/1
Uw projectnaam	Meppelerweg 7 Balkbrug	Startdatum	28-Dec-2017
Uw ordernummer		Rapportagedatum	04-Jan-2018/08:25
Monsternemer		Bijlage	A, B, C
Monstermatrix	Grond (AS3000)	Pagina	2/2

Analyse	Eenheid	1	2	3	4
S PCB 118	mg/kg ds	<0.0010	<0.0010	<0.0010	<0.0010
S PCB 138	mg/kg ds	<0.0010	<0.0010	<0.0010	<0.0010
S PCB 153	mg/kg ds	<0.0010	<0.0010	<0.0010	<0.0010
S PCB 180	mg/kg ds	<0.0010	<0.0010	<0.0010	<0.0010
S PCB (som 7) (factor 0,7)	mg/kg ds	0.0049 ¹⁾	0.0049 ¹⁾	0.0049 ¹⁾	0.0049 ¹⁾
Polycyclische Aromatische Koolwaterstoffen, PAK					
S Naftaleen	mg/kg ds	<0.050	<0.050	<0.050	<0.050
S Fenanthreen	mg/kg ds	<0.050	<0.050	0.11	<0.050
S Anthraceen	mg/kg ds	<0.050	<0.050	<0.050	<0.050
S Fluorantheen	mg/kg ds	<0.050	0.14	0.23	0.11
S Benzo(a)anthraceen	mg/kg ds	<0.050	0.094	0.13	0.075
S Chryseen	mg/kg ds	<0.050	0.11	0.13	0.078
S Benzo(k)fluorantheen	mg/kg ds	<0.050	0.051	0.060	<0.050
S Benzo(a)pyreen	mg/kg ds	<0.050	0.085	0.11	0.061
S Benzo(ghi)peryleen	mg/kg ds	<0.050	0.053	0.060	<0.050
S Indeno(123-cd)pyreen	mg/kg ds	<0.050	0.056	0.062	<0.050
S PAK VROM (10) (factor 0,7)	mg/kg ds	0.35 ¹⁾	0.69	0.96	0.53

Nr.	Monsterschrijving	Datum monstername	Monster nr.
1	MMbg01 01 (0-40) 02 (0-40) 03 (0-35) 04 (0-40) 07 (0-35) 09 (0-40) 11 (0-35) 12 (0-30)	27-Dec-2017	9885342
2	MMbg02 05 (40-50) 08 (0-50) 09 (40-50) 12 (30-50) 13 (30-50) 14 (30-50) 15 (35-50)	27-Dec-2017	9885343
3	MMog01 01 (50-100) 01 (150-190) 02 (100-150) 02 (150-190) 03 (100-150) 03 (150-190)	27-Dec-2017	9885344
4	MMog02 02 (50-100) 03 (40-90) 04 (40-80) 07 (40-90) 10 (50-100)	27-Dec-2017	9885345



Q: door RVA geaccrediteerde verrichting
 R: AP04 erkende verrichting
 S: AS SIKB erkende verrichting
 V: VLAREL erkende verrichting
 M: MCERTS erkend

Eurofins Analytico B.V.

Gildeweg 42-46
 3771 NB Barneveld
 P.O. Box 459
 3770 AL Barneveld NL

Tel. +31 (0)34 242 63 00
 Fax +31 (0)34 242 63 99
 E-mail info-env@eurofins.nl
 Site www.eurofins.nl

BNP Paribas S.A. 227 9245 25
 IBAN: NL71BNPA0227924525
 BIC: BNPANL2A
 KvK/CoC No. 09088623
 BTW/VAT No. NL 8043.14.883.B01

Dit certificaat mag uitsluitend in zijn geheel worden gereproduceerd.
 Eurofins Analytico B.V. is ISO 14001: 2004 gecertificeerd door TÜV en erkend door het Vlaamse Gewest (OVAM en Dep. Omgeving), het Brusselse Gewest (BIM), het Waalse Gewest (DGRNE-OWD) en door de overheid van Luxemburg (MEV).

Akkoord
 Pr.coörd.



Bijlage (A) met deelmonsterinformatie behorende bij analysecertificaat 2017175375/1

Pagina 1/1

Monster nr.	Boornr	Omschrijving	Van	Tot	Barcode	Monsteromschrijving
9885342	01	1	0	40	0534356107	MMbg01 01 (0-40) 02 (0-40) 03 (0-40)
9885342	02	1	0	40	0534356095	
9885342	03	1	0	35	0534356094	
9885342	04	1	0	40	0535159869	
9885342	07	1	0	35	0535160120	
9885342	09	1	0	40	0535160122	
9885342	11	1	0	35	0535160115	
9885342	12	1	0	30	0535160114	
9885342	15	1	0	35	0535159862	
9885343	05	2	40	50	0534356101	MMbg02 05 (40-50) 08 (0-50) 09 (0-50)
9885343	08	1	0	50	0535160121	
9885343	09	2	40	50	0535160119	
9885343	12	2	30	50	0535160127	
9885343	13	2	30	50	0535159872	
9885343	14	2	30	50	0535160117	
9885343	15	2	35	50	0535159859	
9885343	16	1	0	50	0535159871	
9885344	01	2	50	100	0534356103	MMog01 01 (50-100) 01 (150-190)
9885344	01	4	150	190	0534356106	
9885344	02	3	100	150	0534356102	
9885344	02	4	150	190	0534356105	
9885344	03	4	150	190	0534356097	
9885344	04	4	150	200	0535159867	
9885344	03	3	100	150	0534356098	
9885344	04	3	90	140	0535159863	
9885345	02	2	50	100	0534356108	MMog02 02 (50-100) 03 (40-90) 04 (40-90)
9885345	03	2	40	90	0534356096	
9885345	04	2	40	80	0535159860	
9885345	07	2	40	90	0535160126	
9885345	10	2	50	100	0535160124	

Eurofins Analytico B.V.

Gildeweg 42-46
 3771 NB Barneveld
 P.O. Box 459
 3770 AL Barneveld NL

Tel. +31 (0)34 242 63 00
 Fax +31 (0)34 242 63 99
 E-mail info-env@eurofins.nl
 Site www.eurofins.nl

BNP Paribas S.A. 227 9245 25
 IBAN: NL71BNPA0227924525
 BIC: BNPANL2A
 KvK/CoC No. 09088623
 BTW/VAT No. NL 8043.14.883.B01

Eurofins Analytico B.V. is ISO 14001: 2004 gecertificeerd door TÜV en erkend door het Vlaamse Gewest (OVAM en Dep. Omgeving), het Brusselse Gewest (BIM), het Waalse Gewest (DGRNE-OWD) en door de overheid van Luxemburg (MEV).

Bijlage (B) met opmerkingen behorende bij analysecertificaat 2017175375/1

Pagina 1/1

Opmerking 1)

De toetswaarde van de som is gelijk aan de sommatie van $0,7 \star RG$

Eurofins Analytico B.V.

Gildeweg 42-46
3771 NB Barneveld
P.O. Box 459
3770 AL Barneveld NL

Tel. +31 (0)34 242 63 00
Fax +31 (0)34 242 63 99
E-mail info-env@eurofins.nl
Site www.eurofins.nl

BNP Paribas S.A. 227 9245 25
IBAN: NL71BNPA0227924525
BIC: BNPANL2A
KvK/CoC No. 09088623
BTW/VAT No. NL 8043.14.883.B01

Eurofins Analytico B.V. is ISO 14001: 2004 gecertificeerd door TÜV en erkend door het Vlaamse Gewest (OVAM en Dep. Omgeving), het Brusselse Gewest (BIM), het Waalse Gewest (DGRNE-OWD) en door de overheid van Luxemburg (MEV).

Bijlage (c) met methodeverwijzingen behorende bij analysecertificaat 2017175375/1

Pagina 1/1

Analyse	Methode	Techniek	Methode referentie
Cryogeen malen AS3000	W0106	Voorbehandeling	Cf. AS3000
Droge Stof	W0104	Gravimetrie	Cf. pb 3010-2 en gw. NEN-EN 15934
Organische stof (gloeiverlies)	W0109	Gravimetrie	Cf. pb 3010-3 en cf. NEN 5754
Korrelgrootte < 2 µm (lutum)	W0171	Sedimentatie	Cf. pb 3010-4 en cf. NEN 5753
Barium (Ba)	W0423	ICP-MS	Cf. pb 3010-5 en cf. NEN-EN-ISO 17294-2
Cadmium (Cd)	W0423	ICP-MS	Cf. pb 3010-5 en cf. NEN-EN-ISO 17294-2
Kobalt (Co)	W0423	ICP-MS	Cf. pb 3010-5 en cf. NEN-EN-ISO 17294-2
Koper (Cu)	W0423	ICP-MS	Cf. pb 3010-5 en cf. NEN-EN-ISO 17294-2
Kwik (Hg)	W0423	ICP-MS	Cf. pb 3010-5 en cf. NEN-EN-ISO 17294-2
Molybdeen (Mo)	W0423	ICP-MS	Cf. pb 3010-5 en cf. NEN-EN-ISO 17294-2
Nikkel (Ni)	W0423	ICP-MS	Cf. pb 3010-5 en cf. NEN-EN-ISO 17294-2
Lood (Pb)	W0423	ICP-MS	Cf. pb 3010-5 en cf. NEN-EN-ISO 17294-2
Zink (Zn)	W0423	ICP-MS	Cf. pb 3010-5 en cf. NEN-EN-ISO 17294-2
Minerale Olie (C10-C40)	W0202	GC-FID	Cf. pb 3010-7 en gw. NEN-EN-ISO 16703
Chromatogram M0 (GC)	W0202	GC-FID	Gelijkw. NEN-EN-ISO 16703
PCB (7)	W0271	GC-MS	Cf. pb 3010-8 en gw. NEN 6980
PAK (10) (YROM)	W0271	GC-MS	Cf. pb. 3010-6 en gw. NEN-ISO 18287
PAK som AS3000/AP04	W0271	GC-MS	Cf. pb. 3010-6 en gw. NEN-ISO 18287

Nadere informatie over de toegepaste onderzoeksmethoden alsmede een classificatie van de meetonzekerheid staan vermeld in ons overzicht "Specificaties analysemethoden", versie juni 2016.

Eurofins Analytico B.V.

Gildeweg 42-46
 3771 NB Barneveld
 P.O. Box 459
 3770 AL Barneveld NL

Tel. +31 (0)34 242 63 00
 Fax +31 (0)34 242 63 99
 E-mail info-env@eurofins.nl
 Site www.eurofins.nl

BNP Paribas S.A. 227 9245 25
 IBAN: NL71BNPA0227924525
 BIC: BNPANL2A
 KvK/CoC No. 09088623
 BTW/VAT No. NL 8043.14.883.B01

Eurofins Analytico B.V. is ISO 14001: 2004 gecertificeerd door TÜV en erkend door het Vlaamse Gewest (OVAM en Dep. Omgeving), het Brusselse Gewest (BIM), het Waalse Gewest (DGRNE-OWD) en door de overheid van Luxemburg (MEV).

Chromatogram TPH/ Mineral Oil

Sample ID.: 9885345

Certificate no.: 2017175375

Sample description.: MMog02 02 (50-100) 03 (40-90) 04 (40-80) 07 (40-90)

V

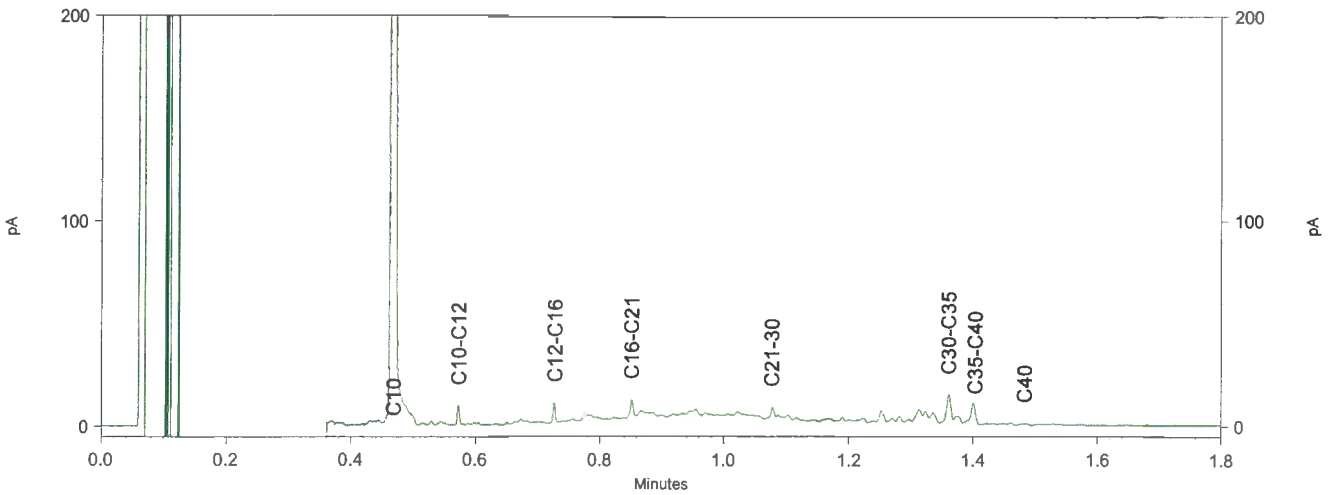
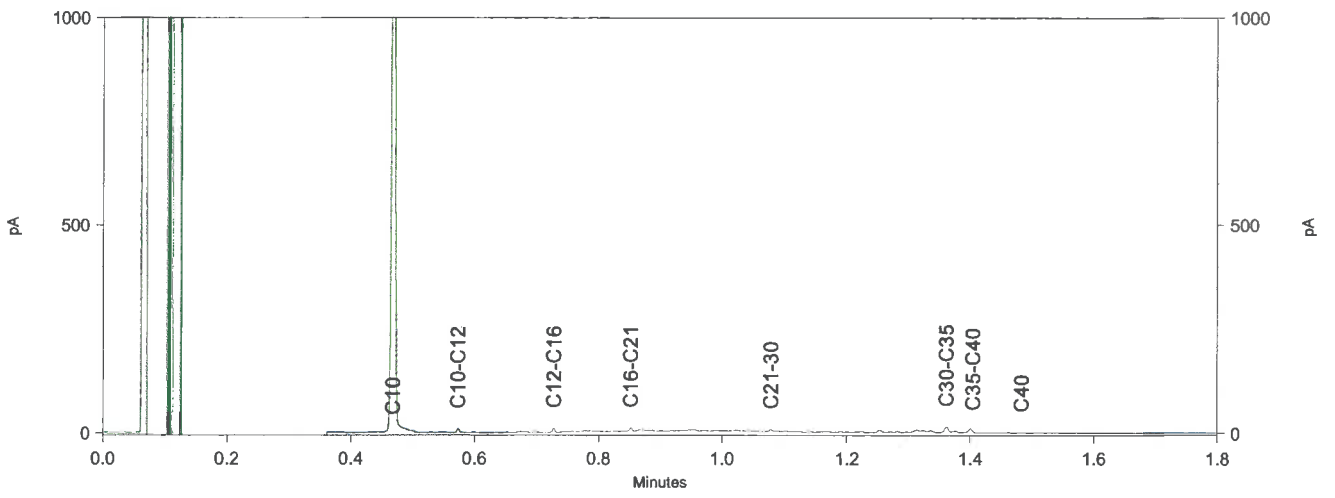
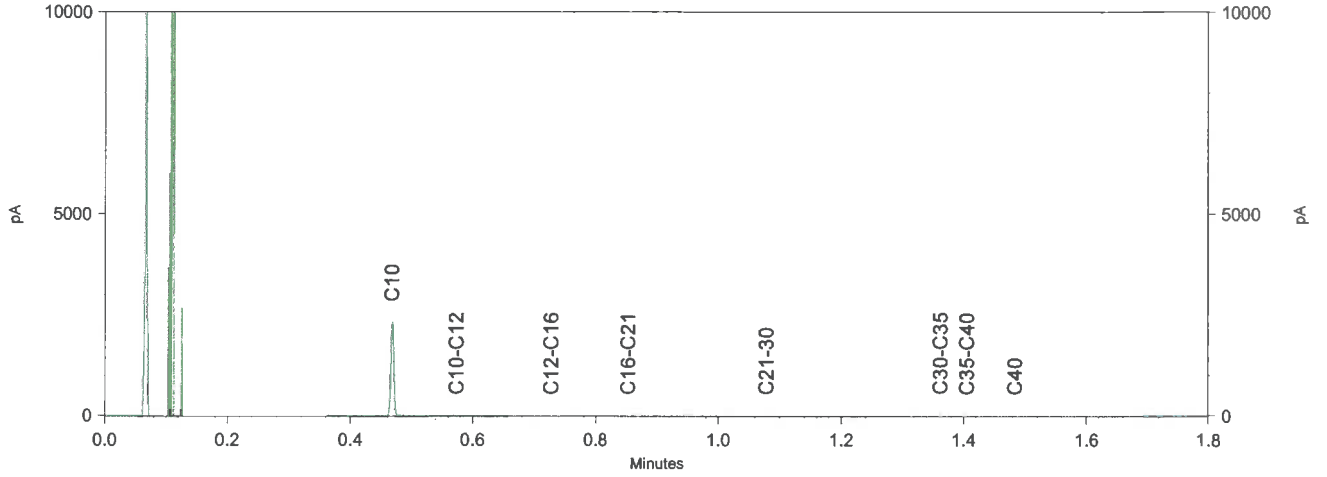

Ava
T.a.v. A van Assen
Ottebeek 2
8064 JL ZWARTSLUIS

Analysecertificaat

Datum: 17-Jan-2018

Hierbij ontvangt u de resultaten van het navolgende laboratoriumonderzoek.

Certificaatnummer/Versie	2018004965/1
Uw project/verslagnummer	17272-AVA
Uw projectnaam	Meppelerweg 7 Balkbrug
Uw ordernummer	
Monster(s) ontvangen	15-Jan-2018

Dit certificaat mag uitsluitend in zijn geheel worden gereproduceerd.
De analyse resultaten hebben alleen betrekking op het beproefde object.

De grondmonsters worden tot 4 weken na datum ontvangst bewaard en watermonsters tot 2 weken na datum ontvangst. Zonder tegenbericht worden de monsters nadien afgevoerd.
Indien de monsters langer bewaard dienen te blijven verzoeken wij U dit exemplaar uiterlijk 1 werkdag voor afloop van de standaardbewaarperiode ondertekend aan ons te retourneren. Voor de kosten van het langer bewaren van monsters verwijzen wij naar de prijslijst.

Bewaren tot:

Datum:

Naam:

Handtekening:

Wij vertrouwen erop uw opdracht hiermee naar verwachting te hebben uitgevoerd, mocht U naar aanleiding van dit analysecertificaat nog vragen hebben verzoeken wij U contact op te nemen met de afdeling Verkoop en Advies.

Met vriendelijke groet,

Eurofins Analytico B.V.



Ing. A. Veldhuizen
Technical Manager

Eurofins Analytico B.V.

Gildeweg 42-46
3771 NB Barneveld
P.O. Box 459
3770 AL Barneveld NL

Tel. +31 (0)34 242 63 00
Fax +31 (0)34 242 63 99
E-mail info-env@eurofins.nl
Site www.eurofins.nl

BNP Paribas S.A. 227 9245 25
IBAN: NL71BNPA0227924525
BIC: BNPANL2A
KvK/CoC No. 09088623
BTW/VAT No. NL 8043.14.883.B01

Eurofins Analytico B.V. is ISO 14001: 2004 gecertificeerd door TÜV en erkend door het Vlaamse Gewest (OVAM en Dep. Omgeving), het Brusselse Gewest (BIM), het Waalse Gewest (DGRNE-OWD) en door de overheid van Luxemburg (MEV).

Analysecertificaat

Uw project/verslagnummer 17272-AVA
 Uw projectnaam Meppelerweg 7 Balkbrug
 Uw ordernummer
 Monsternemer
 Monstermatrix Water (AS3000)

Certificaatnummer/Versie 2018004965/1
 Startdatum 15-Jan-2018
 Rapportagedatum 17-Jan-2018/13:58
 Bijlage A, B, C
 Pagina 1/2

Analyse	Eenheid	1
Metalen		
S Barium (Ba)	µg/L	53
S Cadmium (Cd)	µg/L	<0.20
S Kobalt (Co)	µg/L	<2.0
S Koper (Cu)	µg/L	11
S Kwik (Hg)	µg/L	<0.050
S Molybdeen (Mo)	µg/L	<2.0
S Nikkel (Ni)	µg/L	<3.0
S Lood (Pb)	µg/L	<2.0
S Zink (Zn)	µg/L	34
Vluchtige Aromatische Koolwaterstoffen		
S Benzeen	µg/L	<0.20
S Toluene	µg/L	<0.20
S Ethylbenzeen	µg/L	<0.20
S o-Xyleen	µg/L	<0.10
S m, p-Xyleen	µg/L	<0.20
S Xylenen (som) factor 0,7	µg/L	0.21 ¹⁾
BTEX (som)	µg/L	<0.90
S Naftaleen	µg/L	<0.020
S Styreen	µg/L	<0.20
Vluchtige organische halogeenkoolwaterstoffen		
S Dichloormethaan	µg/L	<0.20
S Trichloormethaan	µg/L	<0.20
S Tetrachloormethaan	µg/L	<0.10
S Trichlooretheen	µg/L	<0.20
S Tetrachlooretheen	µg/L	<0.10
S 1,1-Dichloorethaan	µg/L	<0.20
S 1,2-Dichloorethaan	µg/L	<0.20
S 1,1,1-Trichloorethaan	µg/L	<0.10
S 1,1,2-Trichloorethaan	µg/L	<0.10
S cis 1,2-Dichlooretheen	µg/L	<0.10

Nr.	Monsterschrijving	Datum monstername	Monster nr.
1	01-1-1 01 (240-340)	15-Jan-2018	9902418

Eurofins Analytico B.V.

Gildeweg 42-46
 3771 NB Barneveld
 P.O. Box 459
 3770 AL Barneveld NL
 Tel. +31 (0)34 242 63 00
 Fax +31 (0)34 242 63 99
 E-mail info-env@eurofins.nl
 Site www.eurofins.nl

BNP Paribas S.A. 227 9245 25
 IBAN: NL71BNPA0227924525
 BIC: BNPANL2A
 KVK/CoC No. 09088623
 BTW/VRT No. NL 8043.14.883.B01



Q: door RvA geaccrediteerde verrichting
 R: RP04 erkende verrichting
 S: AS SIKB erkende verrichting
 V: VLAREL erkende verrichting
 M: MCERTS erkend

Dit certificaat mag uitsluitend in zijn geheel worden gereproduceerd.
 Eurofins Analytico B.V. is ISO 14001: 2004 gecertificeerd door TÜV
 en erkend door het Vlaamse Gewest (OVAM en Dep. Omgeving),
 het Brusselse Gewest (BIM), het Waalse Gewest (DGRNE-OWD)
 en door de overheid van Luxemburg (MEV).



Analysecertificaat

Uw project/verslagnummer 17272-AVA
 Uw projectnaam Meppelerweg 7 Balkbrug
 Uw ordernummer
 Monsternemer
 Monstermatrix Water (AS3000)

Certificaatnummer/Versie 2018004965/1
 Startdatum 15-Jan-2018
 Rapportagedatum 17-Jan-2018/13:58
 Bijlage A, B, C
 Pagina 2/2

Analyse	Eenheid	1
S trans 1,2-Dichlooretheen	µg/L	<0.10
CKW (som)	µg/L	<1.6
S Tribroomethaan	µg/L	<0.20
S Vinylchloride	µg/L	<0.10
S 1,1-Dichlooretheen	µg/L	<0.10
S 1,2-Dichloorethenen (Som) factor 0,7	µg/L	0.14 ¹⁾
S 1,1-Dichloorpropan	µg/L	<0.20
S 1,2-Dichloorpropan	µg/L	<0.20
S 1,3-Dichloorpropan	µg/L	<0.20
S Dichloorpropanen som factor 0.7	µg/L	0.42
Minerale olie		
Minerale olie (C10-C12)	µg/L	<10
Minerale olie (C12-C16)	µg/L	<10
Minerale olie (C16-C21)	µg/L	<10
Minerale olie (C21-C30)	µg/L	<15
Minerale olie (C30-C35)	µg/L	<10
Minerale olie (C35-C40)	µg/L	<10
S Minerale olie totaal (C10-C40)	µg/L	<50

Nr. **Monsteromschrijving**
 1 01-1-1 01 (240-340)

Datum monstername 15-Jan-2018
Monster nr. 9902418

Eurofins Analytico B.V.

Gildeweg 42-46 Tel. +31 (0)34 242 63 00
 3771 NB Barneveld Fax +31 (0)34 242 63 99
 P.O. Box 459 E-mail info-env@eurofins.nl
 3770 RL Barneveld NL Site www.eurofins.nl

BNP Paribas S.A. 227 9245 25
 IBAN: NL71BNPA0227924525
 BIC: BNPANL2A
 KvK/CoC No. 09088623
 BTW/VAT No. NL 8043.14.883.B01



Q: door RvA geaccrediteerde verrichting
 R: APO4 erkende verrichting
 S: AS SIKB erkende verrichting
 V: VLAREL erkende verrichting
 M: MCERTS erkend

Dit certificaat mag uitsluitend in zijn geheel worden gereproduceerd.
 Eurofins Analytico B.V. is ISO 14001: 2004 gecertificeerd door TÜV en erkend door het Vlaamse Gewest (OVAM en Dep. Omgeving), het Brusselse Gewest (BIM), het Waalse Gewest (DGRNE-OWD) en door de overheid van Luxemburg (MEV).

Akkoord
Pr.coörd.



Bijlage (A) met deelmonsterinformatie behorende bij analysecertificaat 2018004965/1

Pagina 1/1

Monster nr.	Boornr	Omschrijving	Van	Tot	Barcode	Monsteromschrijving
9902418	01	1	240	340	0800588897	01-1-1 01 (240-340)
9902418	01	2	240	340	0680247016	
9902418	01	3	240	340	0680247017	

Eurofins Analytico B.V.

Gildeweg 42-46
3771 NB Barneveld
P.O. Box 459
3770 AL Barneveld NL

Tel. +31 (0)34 242 63 00
Fax +31 (0)34 242 63 99
E-mail info-env@eurofins.nl
Site www.eurofins.nl

BNP Paribas S.A. 227 9245 25
IBAN: NL71BNPA0227924525
BIC: BNPANL2A
KvK/CoC No. 09088623
BTW/VAT No. NL 8043.14.883.B01

Eurofins Analytico B.V. is ISO 14001: 2004 gecertificeerd door TÜV en erkend door het Vlaamse Gewest (OVAM en Dep. Omgeving), het Brusselse Gewest (BIM), het Waalse Gewest (DGRNE-OWD) en door de overheid van Luxemburg (MEV).

Bijlage (B) met opmerkingen behorende bij analysecertificaat 2018004965/1

Pagina 1/1

Opmerking 1)

De toetswaarde van de som is gelijk aan de sommatie van 0,7*RG

Eurofins Analytico B.V.

Gildeweg 42-46 Tel. +31 (0)34 242 63 00
3771 NB Barneveld Fax +31 (0)34 242 63 99
P.O. Box 459 E-mail info-env@eurofins.nl
3770 AL Barneveld NL Site www.eurofins.nl

BNP Paribas S.A. 227 9245 25
IBAN: NL71BNPA0227924525
BIC: BNPANL2A
KvK/CoC No. 09088623
BTW/VAT No. NL 8043.14.883.B01

Eurofins Analytico B.V. is ISO 14001: 2004 gecertificeerd door TÜV en erkend door het Vlaamse Gewest (OVAM en Dep. Omgeving), het Brusselse Gewest (BIM), het Waalse Gewest (DGRNE-OWD) en door de overheid van Luxemburg (MEV).

Bijlage (c) met methodeverwijzingen behorende bij analysecertificaat 2018004965/1

Pagina 1/1

Analyse	Methode	Techniek	Methode referentie
Aromaten (BTEXN)	W0254	HS-GC-MS	Cf. pb 3130-1
Barium (Ba)	W0421	ICP-MS	Cf. pb 3110-3 en cf. NEN-EN-ISO 17294-2
Cadmium (Cd)	W0421	ICP-MS	Cf. pb 3110-3 en cf. NEN-EN-ISO 17294-2
Kobalt (Co)	W0421	ICP-MS	Cf. pb 3110-3 en cf. NEN-EN-ISO 17294-2
Koper (Cu)	W0421	ICP-MS	Cf. pb 3110-3 en cf. NEN-EN-ISO 17294-2
Kwik (Hg)	W0421	ICP-MS	Cf. pb 3110-3 en cf. NEN-EN-ISO 17294-2
Molybdeen (Mo)	W0421	ICP-MS	Cf. pb 3110-3 en cf. NEN-EN-ISO 17294-2
Nikkel (Ni)	W0421	ICP-MS	Cf. pb 3110-3 en cf. NEN-EN-ISO 17294-2
Lood (Pb)	W0421	ICP-MS	Cf. pb 3110-3 en cf. NEN-EN-ISO 17294-2
Zink (Zn)	W0421	ICP-MS	Cf. pb 3110-3 en cf. NEN-EN-ISO 17294-2
Xylenen som AS3000	W0254	HS-GC-MS	Cf. pb 3130-1
Styreen	W0254	HS-GC-MS	Cf. pb 3130-1
VOCl (11)	W0254	HS-GC-MS	Cf. pb 3130-1
Tribroomethaan (Bromoform)	W0254	HS-GC-MS	Cf. pb 3130-1
Vinylchloride	W0254	HS-GC-MS	Cf. pb 3130-1
1,1-Dichlooretheen	W0254	HS-GC-MS	Cf. pb 3130-1
DiClEtheen som AS3000	W0254	HS-GC-MS	Cf. pb 3130-1
1,1-Dichloorpropaan	W0254	HS-GC-MS	Cf. pb 3130-1
1,2-Dichloorpropaan	W0254	HS-GC-MS	Cf. pb 3130-1
1,3-Dichloorpropaan	W0254	HS-GC-MS	Cf. pb 3130-1
DiChlprop. som AS3000	W0254	HS-GC-MS	Cf. pb 3130-1
Minerale olie (C10-C40)	W0215	GC-FID	Cf. pb 3110-5

Nadere informatie over de toegepaste onderzoeksmethoden alsmede een classificatie van de meetonzekerheid staan vermeld in ons overzicht "Specificaties analysemethoden", versie juni 2016.

Eurofins Analytico B.V.

Gildeweg 42-46
3771 NB Barneveld
P.O. Box 459
3770 AL Barneveld NL

Tel. +31 (0)34 242 63 00
Fax +31 (0)34 242 63 99
E-mail info-env@eurofins.nl
Site www.eurofins.nl

BNP Paribas S.A. 227 9245 25
IBAN: NL71BNPA0227924525
BIC: BNPANL2A
KVK/CoC No. 09088623
BTW/VAT No. NL 8043.14.883.B01

Eurofins Analytico B.V. is ISO 14001: 2004 gecertificeerd door TÜV en erkend door het Vlaamse Gewest (OVAM en Dep. Omgeving), het Brusselse Gewest (BIM), het Waalse Gewest (DGRNE-OWD) en door de overheid van Luxemburg (MEV).

Bijlage 5:

Toetsingsresultaten chemische analyses

Tabel 1: Gemeten gehalten in grond met beoordeling conform de Wet Bodembescherming

Grondmonster		MMbg01			MMbg02			MMog01		
Certificaatcode		2017175375			2017175375			2017175375		
Boring(en)		01, 02, 03, 04, 07, 09, 11, 12, 15			05, 08, 09, 12, 13, 14, 15, 16			01, 01, 02, 02, 03, 03, 04, 04		
Traject (m -mv)		0,00 - 0,40			0,00 - 0,50			0,50 - 2,00		
Humus	% ds	0,70			5,3			1,0		
Lutum	% ds	2,4			2,0			2,0		
Datum van toetsing		17-1-2018			17-1-2018			17-1-2018		
Monsterconclusie		Voldoet aan Achtergrondwaarde			Voldoet aan Achtergrondwaarde			Voldoet aan Achtergrondwaarde		
		Meetw	GSSD	Index	Meetw	GSSD	Index	Meetw	GSSD	Index
METALEN										
Kobalt [Co]	mg/kg ds	<3	<7	-0,05	<3	<7	-0,05	<3	<7	-0,05
Nikkel [Ni]	mg/kg ds	<4	<8	-0,42	<4	<8	-0,42	<4	<8	-0,42
Koper [Cu]	mg/kg ds	<5	<7	-0,22	<5	<7	-0,22	<5	<7	-0,22
Zink [Zn]	mg/kg ds	<20	<33	-0,18	47	103	-0,06	<20	<33	-0,18
Molybdeen [Mo]	mg/kg ds	<1,5	<1,1	-0	<1,5	<1,1	-0	<1,5	<1,1	-0
Cadmium [Cd]	mg/kg ds	<0,2	<0,2	-0,03	<0,2	<0,2	-0,03	<0,2	<0,2	-0,03
Barium [Ba]	mg/kg ds	<20	<52 ⁽⁶⁾		21	81 ⁽⁶⁾		<20	<54 ⁽⁶⁾	
Kwik [Hg]	mg/kg ds	<0,05	<0,05	-0	<0,05	<0,05	-0	<0,05	<0,05	-0
Lood [Pb]	mg/kg ds	<10	<11	-0,08	23	34	-0,03	<10	<11	-0,08
PAK										
Pak-totaal (10 van VROM) (0.7 facto)	mg/kg ds									
Naftaleen	mg/kg ds	<0,05	<0,04		<0,05	<0,04		<0,05	<0,04	
Anthraceen	mg/kg ds	<0,05	<0,04		<0,05	<0,04		<0,05	<0,04	
Fenanthreen	mg/kg ds	<0,05	<0,04		<0,05	<0,04		0,11	0,11	
Fluorantheen	mg/kg ds	<0,05	<0,04		0,14	0,14		0,23	0,23	
Chryseen	mg/kg ds	<0,05	<0,04		0,11	0,11		0,13	0,13	
Benzo(a)anthraceen	mg/kg ds	<0,05	<0,04		0,094	0,094		0,13	0,13	
Benzo(a)pyreen	mg/kg ds	<0,05	<0,04		0,085	0,085		0,11	0,11	
Benzo(k)fluorantheen	mg/kg ds	<0,05	<0,04		0,051	0,051		0,06	0,06	
Indeno-(1,2,3-c,d)pyreen	mg/kg ds	<0,05	<0,04		0,056	0,056		0,062	0,062	
Benzo(g,h,i)peryleen	mg/kg ds	<0,05	<0,04		0,053	0,053		0,06	0,06	
PAK 10 VROM	mg/kg ds	0,35	<0,35	-0,03	0,69	0,69	-0,02	0,96	0,96	-0,01
GECHLOOREERDE KOOLWATERSTOFFEN										
PCB (som 7)	mg/kg ds	0,0049	<0,025	0,01	0,0049	<0,0092	-0,01	0,0049	<0,025	0,01
OVERIGE (ORGANISCHE) VERBINDINGEN										
Minerale olie C10 - C40	mg/kg ds	<35	<123	-0,01	<35	<46	-0,03	<35	<123	-0,01
OVERIG										
Droge stof	% m/m	92	92 ⁽⁶⁾		86,3	86,3 ⁽⁶⁾		87,6	87,6 ⁽⁶⁾	
Lutum	%	2,4			2,0			2,0		
Organische stof (humus)	%	0,70			5,3			1,0		

Tabel 2: Gemeten gehalten in grond met beoordeling conform de Wet Bodembescherming

Grondmonster		MMog02		
Certificaatcode		2017175375		
Boring(en)		02, 03, 04, 07, 10		
Traject (m -mv)		0,40 - 1,00		
Humus	% ds	2,1		
Lutum	% ds	2,8		
Datum van toetsing		17-1-2018		
Monsterconclusie		Overschrijding Achtergrondwaarde		
		Meetw	GSSD	Index
METALEN				
Kobalt [Co]	mg/kg ds	<3	<7	-0,05
Nikkel [Ni]	mg/kg ds	<4	<8	-0,42
Koper [Cu]	mg/kg ds	<5	<7	-0,22
Zink [Zn]	mg/kg ds	<20	<32	-0,19
Molybdeen [Mo]	mg/kg ds	<1,5	<1,1	-0
Cadmium [Cd]	mg/kg ds	<0,2	<0,2	-0,03
Barium [Ba]	mg/kg ds	<20	<49 ⁽⁶⁾	
Kwik [Hg]	mg/kg ds	<0,05	<0,05	-0
Lood [Pb]	mg/kg ds	26	40	-0,02
PAK				
PAK 10 VROM	mg/kg ds	0,53	0,53	-0,03
GECHLOREERDE KOOLWATERSTOFFEN				
PCB (som 7)	mg/kg ds	0,0049	<0,023	0
OVERIGE (ORGANISCHE) VERBINDINGEN				
Minerale olie C10 - C40	mg/kg ds	52	248	0,07
OVERIG				
Droge stof	% m/m	89,5	89,5 ⁽⁶⁾	
Lutum	%	2,8		
Organische stof (humus)	%	2,1		

- : Geen toetsnorm aanwezig
- < : kleiner dan de detectielimiet
- 8,88 : <= Achtergrondwaarde
- <=7 : Kleiner of gelijk aan Tussenwaarde
- 8,88 : <= Interventiewaarde
- 8,88 : > Interventiewaarde
- 6 : Heeft geen normwaarde
- # : verhoogde rapportagegrens
- GSSD : Gestandaardiseerde meetwaarde
- Index : (GSSD - AW) / (I - AW)

- Getoetst via de BoToVa service, versie 2.0.0 -

Tabel 3: Normwaarden conform de Wet Bodembescherming

		AW	WO	IND	I
METALEN					
Cadmium [Cd]	mg/kg ds	0,6	1,2	4,3	13
Kobalt [Co]	mg/kg ds	15	35	190	190
Koper [Cu]	mg/kg ds	40	54	190	190
Kwik [Hg]	mg/kg ds	0,15	0,83	4,8	36
Lood [Pb]	mg/kg ds	50	210	530	530
Molybdeen [Mo]	mg/kg ds	1,5	88	190	190
Nikkel [Ni]	mg/kg ds	35	39	100	100
Zink [Zn]	mg/kg ds	140	200	720	720
PAK					
PAK 10 VROM	mg/kg ds	1,5	6,8	40	40
GECHLOREERDE KOOLWATERSTOFFEN					
PCB (som 7)	mg/kg ds	0,02	0,04	0,5	1
OVERIGE (ORGANISCHE) VERBINDINGEN					
Minerale olie C10 - C40	mg/kg ds	190	190	500	5000

Tabel 4: Gemeten concentraties in grondwater met beoordeling conform de Wet Bodembescherming

Watermonster		01-1-1		
Datum		15-1-2018		
Filterdiepte (m -mv)		2,40 - 3,40		
Datum van toetsing		17-1-2018		
Monsterconclusie		Overschrijding Streefwaarde		
		Meetw	GSSD	Index
METALEN				
Kobalt [Co]	µg/l	<2	<1	-0,24
Nikkel [Ni]	µg/l	<3	<2	-0,22
Koper [Cu]	µg/l	11	11	-0,07
Zink [Zn]	µg/l	34	34	-0,04
Molybdeen [Mo]	µg/l	<2	<1	-0,01
Cadmium [Cd]	µg/l	<0,2	<0,1	-0,05
Barium [Ba]	µg/l	53	53	0,07
Kwik [Hg]	µg/l	<0,05	<0,04	-0,04
Lood [Pb]	µg/l	<2	<1	-0,23
AROMATISCHE VERBINDINGEN				
Benzeen	µg/l	<0,2	<0,1	-0
Ethylbenzeen	µg/l	<0,2	<0,1	-0,03
Tolueen	µg/l	<0,2	<0,1	-0,01
Xylenen (som)	µg/l	0,21	<0,21	0
meta-/para-Xyleen (som)	µg/l	<0,2	<0,1	
ortho-Xyleen	µg/l	<0,1	<0,1	
Styreen (Vinylbenzeen)	µg/l	<0,2	<0,1	-0,02
Som 16 Aromatische oplosmiddelen	µg/l	<0,9	<0,77 ^(2,14)	
Naftaleen	µg/l	<0,02	<0,01	0
GECHLOREERDE KOOLWATERSTOFFEN				
CKW (som)	µg/l	<1,6		
1,3-Dichloorpropaan	µg/l	<0,2	<0,1	
1,1-Dichloorpropaan	µg/l	<0,2	<0,1	
Dichloorpropaan	µg/l	0,42	<0,42	-0
cis + trans-1,2-Dichlooretheen	µg/l	0,14	<0,14	0,01
1,1-Dichlooretheen	µg/l	<0,1	<0,1	0,01
cis-1,2-Dichlooretheen	µg/l	<0,1	<0,1	
trans-1,2-Dichlooretheen	µg/l	<0,1	<0,1	
Dichloormethaan	µg/l	<0,2	<0,1	0
Trichloormethaan (Chloroform)	µg/l	<0,2	<0,1	-0,01
Tribroommethaan (bromoform)	µg/l	<0,2	<0,1 ⁽¹⁴⁾	
Tetrachloormethaan (Tetra)	µg/l	<0,1	<0,1	0,01
1,1-Dichloorethaan	µg/l	<0,2	<0,1	-0,01
1,2-Dichloorethaan	µg/l	<0,2	<0,1	-0,02
1,2-Dichloorpropaan	µg/l	<0,2	<0,1	
1,1,1-Trichloorethaan	µg/l	<0,1	<0,1	0
1,1,2-Trichloorethaan	µg/l	<0,1	<0,1	0
Trichlooretheen (Tri)	µg/l	<0,2	<0,1	-0,05
Tetrachlooretheen (Per)	µg/l	<0,1	<0,1	0
Vinylchloride	µg/l	<0,1	<0,1	0,02
OVERIGE (ORGANISCHE) VERBINDINGEN				
Minerale olie C10 - C40	µg/l	<50	<35	-0,03

- : Geen toetsnorm aanwezig
- < : kleiner dan de detectielimiet
- 8,88 : <= Streefwaarde
- 8,88** : > Streefwaarde
- 8,88** : > Interventiewaarde
- >I** : Groter dan Tussenwaarde
- 11 : Enkele parameters ontbreken in de berekening van de somfractie
- 14 : Streefwaarde ontbreekt zorgplicht van toepassing
- 2 : Enkele parameters ontbreken in de som
- 6 : Heeft geen nomwaarde
- # : verhoogde rapportagegrens
- GSSD : Gestandaardiseerde meetwaarde
- Index : (GSSD - S) / (I - S)

- Getoetst via de BoToVa service, versie 2.0.0 -

Tabel 5: Normwaarden conform de Wet Bodembescherming

		S	S Diep	Indicatief	I
METALEN					
Barium [Ba]	µg/l	50	200		625
Cadmium [Cd]	µg/l	0,4	0,06		6
Kobalt [Co]	µg/l	20	0,7		100
Koper [Cu]	µg/l	15	1,3		75
Kwik [Hg]	µg/l	0,05	0,01		0,3
Lood [Pb]	µg/l	15	1,7		75
Molybdeen [Mo]	µg/l	5	3,6		300
Nikkel [Ni]	µg/l	15	2,1		75
Zink [Zn]	µg/l	65	24		800
AROMATISCHE VERBINDINGEN					
Benzeen	µg/l	0,2			30
Ethylbenzeen	µg/l	4			150
Styreen (Vinylbenzeen)	µg/l	6			300
Tolueen	µg/l	7			1000
Xylenen (som)	µg/l	0,2			70
Som 16 Aromatische oplosmiddelen	µg/l			150	
PAK					
Naftaleen	µg/l	0,01			70
GECHLOREERDE KOOLWATERSTOFFEN					
1,1,1-Trichloorethaan	µg/l	0,01			300
1,1,2-Trichloorethaan	µg/l	0,01			130
1,1-Dichloorethaan	µg/l	7			900
1,1-Dichlooretheen	µg/l	0,01			10
1,2-Dichloorethaan	µg/l	7			400
Dichloormethaan	µg/l	0,01			1000
Dichloorpropaan	µg/l	0,8			80
Tetrachlooretheen (Per)	µg/l	0,01			40
Tetrachloormethaan (Tetra)	µg/l	0,01			10
Tribroommethaan (bromoform)	µg/l				630
Trichlooretheen (Tri)	µg/l	24			500
Trichloormethaan (Chloroform)	µg/l	6			400
Vinylchloride	µg/l	0,01			5
cis + trans-1,2-Dichlooretheen	µg/l	0,01			20
OVERIGE (ORGANISCHE) VERBINDINGEN					
Minerale olie C10 - C40	µg/l	50			600