



Van der Poel B.V.
Adviesbureau bodem en milieu

**Verkennend bodemonderzoek
ter plaatse van:**

**Kloosterstraat
te Sibculo**

**Projectnummer
171297**

Ooldselaan 12a
7245 PR Laren
T 0547 261 888

info@poelconsult.nl
www.vdpoelmilieu.nl

VERANTWOORDING

RAPPORT

Type onderzoek	:	Verkennend bodemonderzoek
Locatie onderzoek	:	Kloosterstraat te Sibculo
Projectnummer	:	171297
Versie rapportage	:	1
Projectleider	:	Dhr. P. van der Poel
Verificatie	:	Dhr. Dhr. J.R. Staal
Datum	:	18 september 2017

OPDRACHTGEVER

Naam	:	Buytenhof Planontwikkeling Weitemansweg 36 7671 RW VRIEZENVEEN
Contactpersoon	:	Dhr. J. Ligtenberg

UITGEVOERD DOOR



Van der Poel B.V.
Adviesbureau bodem en milieu

Ooldselaan 12a
7245 PR Laren
T 0547 261 888

info@poelconsult.nl
www.vdpoelmilieu.nl

DISCLAIMER

Dit rapport is het resultaat van een verkennend bodemonderzoek dat is uitgevoerd ter plaatse van Kloosterstraat te Sibculo, in opdracht van Buytenhof Planontwikkeling.

Ten behoeve van de juiste interpretatie van dit rapport is het noodzakelijk te beschikken over de gehele rapportage, inclusief bijlagen.

Het rapport is ongeschikt voor toepassing in een juridische context indien:

- de paginanummering van het rapport onjuist of onvolledig is
- de bijlagen genoemd in de inhoudsopgave (deels) ontbreken
- het projectnummer in het rapport en op de bijlage niet overeenkomt

We stellen dit rapport alleen ter beschikking aan derden in geval van schriftelijke toestemming van de opdrachtgever.



INHOUDSOPGAVE

1	INLEIDING	5
1.1	ALGEMEEN	5
1.2	AANLEIDING EN DOELSTELLING	5
1.3	KWALITEITSBORGING	5
1.3.1	Onderzoeksstrategie	5
1.3.2	Veldwerkzaamheden.....	5
1.3.3	Laboratoriumwerkzaamheden.....	6
1.4	LEESWIJZER	6
2	VOORONDERZOEK (NEN 5725 :2009)	7
2.1	ALGEMEEN	7
2.1.1	Basisinformatie.....	7
2.1.2	Mate van verdachtheid en type onderzoek	7
2.2	VOORONDERZOEK.....	7
2.2.1	Samenvatting vooronderzoek	7
2.2.2	Volledigheid en betrouwbaarheid vooronderzoek	8
2.2.3	Afwijkingen vooronderzoek	8
2.3	ONDERZOEKSHYPOTHESE	9
3	VELDWERKZAAMHEDEN	10
3.1	WERKZAAMHEDEN.....	10
3.1.1	Uitvoering werkzaamheden	10
3.1.2	Uitvoering werkzaamheden grondwater	10
3.2	BODEMOPBOUW	11
3.3	ZINTUIGLIJKE WAARNEMINGEN	11
3.4	AFWIJKINGEN	12
3.4.1	Afwijkingen werkzaamheden	12
3.4.2	Afwijkingen strategie(ën)	12
4	ANALYSERESULTATEN EN BESPREKING	13
4.1	ANALYSEMONSTERS.....	13
4.1.1	Afwijkingen analysemonsters.....	13
4.2	TOETSING ANALYSERESULTATEN	14
4.3	MILIEUHYGIËNISCHE KWALITEIT GROND.....	15
4.4	MILIEUHYGIËNISCHE KWALITEIT GRONDWATER.....	15
5	SAMENVATTING EN CONCLUSIES	16
5.1	SAMENVATTING	16
5.2	CONCLUSIES EN AANBEVELINGEN	17



BIJLAGEN

- 1.1** Kadastrale kaart
- 1.2** Situatieschets onderzoekslocatie met boorpunten
- 2** Resultaten vooronderzoek
- 3** Analyseresultaten
- 4** Toetsingswaarden
- 5** Boorprofielen + Legenda
- 6** Eurofins Analytico B.V. certificaat

Onze rapportage is opgezet in kleur, om het u bij het lezen van het digitale document visueel aantrekkelijk te maken. Uiteraard kan het document ook op papier worden afgedrukt, waarbij we willen wijzen op de mogelijkheid om het document in zwart-wit af te drukken om kosten en toner te besparen.



1 INLEIDING

1.1 ALGEMEEN

In opdracht van Buytenhof Planontwikkeling is door Van der Poel BV een verkennend milieukundig bodemonderzoek uitgevoerd ter plaatse van een locatie aan de Kloosterstraat te Sibculo.

1.2 AANLEIDING EN DOELSTELLING

Aanleiding tot het verkennend bodemonderzoek is de voorgenomen nieuwbouw van woningen (Plan Kloosterwonen) ter plaatse van het onderzoeksterrein.

Doel van het onderzoek is een indruk te verkrijgen omtrent de eventuele aanwezigheid van verontreinigingen in de grond en in het grondwater van het onderzoeksterrein.

Dit gebeurt teneinde te bepalen of er vanuit milieuhygiënisch oogpunt belemmeringen bestaan voor het toekomstige gebruik van de locatie (wonen).

1.3 KWALITEITSBORGING

Van der Poel streeft er naar een zo hoog mogelijke kwaliteit van onderzoek te leveren.

De veldwerkzaamheden en laboratorium werkzaamheden zijn uitgevoerd volgens de actuele beoordelingsrichtlijn en accreditatieschema, en de onderzoeksstrategie is opgesteld conform de geldende NEN normen en SIKB protocollen, zoals hierna beschreven.

1.3.1 Onderzoeksstrategie

In onderstaande tabel zijn de kwaliteitsnormen opgenomen voor de onderzoeksstrategieën.

Tabel 1.1. Toegepaste normen

Aspect onderzoek	Toegepaste norm
Strategie vooronderzoek	NEN 5725:2009
Strategie verkennend (chemisch) onderzoek	NEN 5740:2009/A1:2016

Eventuele afwijkingen op de normen, die tijdens de uitvoering naar voren zijn gekomen, zijn weergegeven in respectievelijk § 2.2.3 en § 3.4.

1.3.2 Veldwerkzaamheden

Het veldwerk is uitgevoerd door Eco Reest BV te Zuidwolde. De veldwerkzaamheden hebben plaatsgevonden onder procescertificaat op grond van de BRL SIKB 2000 "Veldwerk bij milieuhygiënisch bodemonderzoek", waarvoor Eco Reest BV Zuidwolde is gecertificeerd en erkend door het ministerie van Infrastructuur en Milieu.

Het veldwerk heeft plaats gevonden conform SIKB protocol 2001 "Plaatsen van handboringen en peilbuizen ten behoeve van het nemen van grond- en grondwatermonsters" en SIKB protocol 2002 "Het nemen van grondwatermonsters", waarbij de werkzaamheden zijn uitgevoerd door gecertificeerde en erkende veldmedewerkers.

Het certificaatnummer is 659231, en de certificerende instelling is LRQA te Rotterdam.

In onderstaande tabel zijn de kwaliteitsaspecten opgenomen voor de uitvoering van het veldwerk.



Tabel 1.2. Erkende veldwerkers

Aspect onderzoek	Toegepaste protocol	Erkend veldmedewerker
Uitvoering monsterneming grond	SIKB protocol 2001	Dhr. S. Put en Dhr. M. Hendriks
Uitvoering monsterneming grondwater	SIKB protocol 2002	Dhr. S. Put

Eventuele afwijkingen op de protocollen, die tijdens de uitvoering naar voren zijn gekomen zijn weergegeven in § 3.4.

De bedrijf- en persoonserkenningen en het certificaatnummer zijn te verifiëren op de volgende website:

<http://www.rwsleefomgeving.nl/onderwerpen/bodem-ondergrond/erkenningen/zoekmenu/>

1.3.3 Laboratoriumwerkzaamheden

De analyses zijn uitgevoerd conform de AS 3000 “Laboratoriumanalyses voor milieuhygiënisch bodemonderzoek”, waarvoor Eurofins Analytico B.V. is geaccrediteerd en erkend door het ministerie van I en M. De monsterconservering is uitgevoerd conform SIKB protocol 3001 “Conserveringsmethoden en conserveringstermijnen voor milieu monsters”.

Eurofins Analytico B.V. is een NEN-EN-ISO/IEC 17025 geaccrediteerd laboratorium, met certificaatnummer L010. Het certificaat is bijgevoegd in bijlage 7. Eventuele afwijkingen op de normen, die tijdens de uitvoering naar voren zijn gekomen, zijn weergegeven in § 4.1.1.

1.4 LEESWIJZER

In hoofdstuk 2 is de basisinformatie weergegeven van het onderzoeksgebied en wordt een samenvatting van de relevante informatie uit het vooronderzoek beschreven. In hoofdstuk 3 zijn de veldwerkzaamheden en waarnemingen tijdens het onderzoek beschreven, gevolgd door de toetsing van de analyseresultaten in hoofdstuk 4. In hoofdstuk 5 tenslotte is een samenvatting opgenomen en zijn de conclusies en aanbevelingen weergegeven.



2 VOORONDERZOEK (NEN 5725:2009)

2.1 ALGEMEEN

Voor de uitvoering van het vooronderzoek wordt onderscheid gemaakt in de aard en diepgang van de te verzamelen informatie. Daarbij worden drie typen vooronderzoek onderscheiden: beperkt, standaard en uitgebreid vooronderzoek.

Teneinde te bepalen welke type vooronderzoek van toepassing is voor onderhavige locatie, is eerst de basisinformatie verzameld, de aanleiding van het onderzoek (zie § 1.2) en is de mate van verdenking voor aanwezigheid bodemverontreiniging bepaald.

2.1.1 Basisinformatie

Tabel 2.1 Basisinformatie

Adres	Kloosterstraat
Plaats	Sibculo
Oppervlakte	Circa 6.900 m ²
Kadastrale aanduiding	Gemeente Ambt Hardenberg, sectie S, nr. 814
Toekomstig gebruik	Wonen
Huidig gebruik	Bos / park
Voormalig gebruik	Bos / park
Verrichte handelingen met grond, verhardingsmateriaal en/of afval	Geen
Toepassingen van asbesthoudende materialen	Geen
Bodemonderzoeken	Geen

2.1.2 Mate van verdachtheid en type onderzoek

Op grond van de basisinformatie en de activiteiten in het verleden en/of heden is de onderzoekslocatie voorsnog aan te merken als een onverdachte locatie.

Op basis van het stroomschema (blz. 14) uit de NEN 5725:2009 is er een standaard vooronderzoek uitgevoerd.

2.2 VOORONDERZOEK

Het vooronderzoek omvat het verzamelen van informatie over de volgende vijf aspecten: het voormalige, huidige en toekomstig bodemgebruik, de bodemopbouw en geohydrologie, en de (financieel-)juridische situatie.

Het vooronderzoek heeft zich gericht op het perceel Kloosterstraat te Sibculo en de aangrenzende percelen tot 25 meter.

De resultaten van het vooronderzoek zijn beschreven in bijlage 2. Een samenvatting van het vooronderzoek, alsmede een overzicht van overige relevante informatie is in § 2.2.1 weergegeven.

2.2.1 Samenvatting vooronderzoek

Om meer inzicht te verkrijgen in de historie van het terrein zijn diverse bronnen geraadpleegd (zie bijlage 2). De resultaten van dit vooronderzoek zijn onderstaand beschreven.



Voormalig bodemgebruik

Het onderzoeksterrein is gelegen aan de Kloosterstraat te Sibculo. Tot op heden is de locatie onbebouwd en bestaat het uit natuur (bos) / park.

De gemeente Hardenberg beschikt niet over bodeminformatie met betrekking tot de onderzoekslocatie. Uit informatie van bodemrapportage Overijssel komt naar voren dat er ten noorden (Op de Akker I) van onderhavige onderzoekslocatie enkele bodemonderzoeken (1987 -1995) zijn uitgevoerd. De status van de onderzoeken destijds is voldoende onderzocht.

Huidig bodemgebruik (incl. locatie inspectie)

In de huidige situatie is ter plaatse sprake van een park / bos. De locatie is onverhard. Ten noorden en westen van de locatie bevinden zich woningen met tuin. Ten oosten bevindt zich een weiland en ten zuiden de Kloosterstraat.

Tijdens de terreininspectie is het maaiveld onderworpen aan een visuele inspectie met betrekking tot asbest verdacht materiaal. Dergelijk materiaal is visueel niet waargenomen. Daarnaast zijn geen bijzonderheden (als bijvoorbeeld ophogingen, ontluchtingen ect.) waargenomen die kunnen duiden op een bodemverontreiniging.

Toekomstig bodemgebruik

De opdrachtgever is voornemens woningen te realiseren.

Regionale Bodemopbouw

De diepere bodemopbouw is volgens de literatuur als volgt (bron: Grondwaterkaart van Nederland, kaartblad 21 oost, 22 west, 22 oost, 23 west, TNO-DGW:

Direct onder het maaiveld is een watervoerend pakket aanwezig. Aangezien de Eerste Scheidende Laag ter plaatse van de onderzoekslocatie ontbreekt, vormen het Eerste en het Tweede Watervoerende Pakket één geheel. Dit gecombineerde pakket bestaat uit de zandlagen tot circa 150 m –mv.

De grondwaterstroming is zuidelijk gericht. De grondwaterstromingsrichting kan plaatselijk worden beïnvloed door sloten, beken, rivieren, rioleringen, onttrekkingen e.d.

(Financieel-) juridisch

Tabel 2.2 (Financieel-) juridisch

Kadastrale gegevens	Gemeente Ambt Hardenberg, sectie S, nr. 814
Opdrachtgever	Buytenhof Planontwikkeling
Eigendom	Bergzicht Rhenen B.V.
Publiekrechtelijke beperkingen	Besluit op basis van monumentenwet 1988, terrein waarin overblijfselen van een cistercienserklooster datering 15 ^e eeuw.

2.2.2 Volledigheid en betrouwbaarheid vooronderzoek

Het vooronderzoek beschouwen wij als volledig, aangezien er voldoende relevante gegevens aanwezig zijn. Gezien het feit dat de gegevens, verstrekt door de verscheidene bronnen, in voldoende mate overeenkomen met elkaar en met de aangetroffen situatie ten tijde van de terreininspectie, achten wij het vooronderzoek tevens betrouwbaar.

2.2.3 Afwijkingen vooronderzoek

Er zijn bij de uitvoering van het vooronderzoek geen relevante afwijkingen ten opzichte van de NEN 5725:2009 naar voren gekomen.



2.3 ONDERZOEKSHYPOTHESE

Uit het vooronderzoek volgt de hypothese voor het verkennend bodemonderzoek.

Op basis van het vooronderzoek is de onderzoekslocatie aan te merken als onverdacht voor bodemverontreiniging(en).

Op basis van de informatie uit het vooronderzoek is het onderzoek vooralsnog opgezet conform de richtlijnen zoals deze zijn vastgesteld in de NEN 5740:2009/A1:2016, § 5.1. Het onderzoeksterrein is beschouwd als een onverdachte locatie.

Er heeft geen onderzoek naar het voorkomen van asbest op basis van de NEN 5707:2015/C1:2016 plaats gevonden, aangezien er uit het vooronderzoek en de locatie inspectie geen vermoeden is ontstaan met betrekking tot het voorkomen van asbesthoudend materiaal in de bodem. Wel is er tijdens het boorwerk extra aandacht besteed aan het beoordelen van het materiaal op de aanwezigheid van asbest (verdacht materiaal).



3 VELDWERKZAAMHEDEN

3.1 WERKZAAMHEDEN

De veldwerkzaamheden zijn hierna beschreven, met eventuele afwijkingen op de veldwerkzaamheden en/of onderzoeksstrategie.

3.1.1 Uitvoering werkzaamheden

Het veldwerk is op 28 juli en 13 september 2017 uitgevoerd en heeft bestaan uit de volgende werkzaamheden:

- het plaatsen van 12 boringen tot 0,5 m-mv (nrs. 5 t/m 16);
- het plaatsen van 3 boringen tot 2,0 m-mv (nrs. 1, 3 en 4);
- het plaatsen van 2 boringen tot 2,5 m-mv (nrs. 2(2) en 16(2));
- het plaatsen van 1 boring met peilbuis ten behoeve van het grondwateronderzoek (nr. 2, grondwaterstand 1,0 m-mv, filterdiepte 1,5 - 2,5 m-mv).

Het grondwater is bemonsterd op 7 augustus 2017.

Van het opgeboorde materiaal zijn per 50 cm, of per afwijkende bodemlaag representatieve monsters genomen, die zijn beschreven qua textuur, geur en kleur.

In bijlage 1.2 is een situatieschets van het terrein opgenomen met daarop aangegeven de ligging van de monsterpunten.

3.1.2 Uitvoering werkzaamheden grondwater

Op basis van de NEN 5744 zijn bij de monsternamen van grondwater de volgende metingen uitgevoerd:

- Geleidingsvermogen (EGV of E_c); bij monsternamen mag dit maximaal 10 % afwijken van de voorlaatste meting;
- Indien het geleidingsvermogen (zie bovenstaand) constant is, is een NTU-waarde (troebelheid) van 0 tot 10 gewenst. Indien hier niet aan wordt voldaan moet bij de beoordeling van de analysesresultaten worden bekeken of dit van invloed is;
- De zuurgraad (pH) wordt eveneens beoordeeld, de NEN5744 heeft hier echter geen normen of eisen aan verbonden.

In onderstaande tabel zijn de resultaten van de bij de monsternamen in het veld uitgevoerde grondwatermetingen weergegeven.

Tabel 3.1 Grondwaterbemonstering NEN5744

Grondwaterbemonstering		
Voorlaatste meting	Laatste meting	Beoordeling
-	Zuurgraad 7,1 (pH)	NVT
Geleidingsvermogen 563 ($\mu\text{S}/\text{cm}$)	Geleidingsvermogen 563 ($\mu\text{S}/\text{cm}$)	Voldoet
-	Troebelheid 23 (ntu)	Troebel

Het geleidingsvermogen bleek voldoende constant om over te gaan tot bemonstering. Het grondwater is echter beschouwd als troebel, bij de beoordeling van de analyses dient te worden vastgesteld of dit van invloed is geweest op het resultaat.



3.2 BODEMOPBOUW

De bodem van de locatie is als volgt samen te vatten:

Tabel 3.2 Bodemopbouw

Diepte (m-mv)		Omschrijving
Mp. 1	0,0 - 2,0	Tot 1,5 m-mv zand, matig fijn, zwak siltig, zwak grindig. Vanaf 1,5 m-mv zand, matig grof, zwak siltig, zwak grindig met sporen van roest.
Mp. 2	0,0 - 2,5	Tot 0,5 m-mv zand, matig fijn, zwak siltig, zwak grindig, matig humeus. Van 0,5 - 1,0 m - mv zeer grof grind, matig zandig. Vanaf 1,0 m-mv zand, matig grof, zwak siltig, zwak grindig.
Mp. 3	0,0 - 2,0	Tot 1,5 m-mv zand, matig fijn, zwak siltig, zwak grindig, zwak humeus. Vanaf 1,5 m-mv zand, matig grof, zwak siltig.
Mp. 4	0,0 - 2,0	Tot 0,5 m-mv zand, matig fijn, zwak siltig, zwak grindig, zwak humeus. Van 0,5 - 1,5 m-mv zand, matig grindig, zwak siltig. Vanaf 1,5 m-mv zand, matig grof, zwak siltig, zwak grindig.
Mp. 5, 6, 12 en 14	0,0 - 0,5	zand, matig fijn, zwak siltig, matig humeus.
Mp. 7, 8, 10, 11, en 15	0,0 - 0,5	zand, matig fijn, zwak siltig, zwak grindig, matig humeus.
Mp. 9	0,0 - 0,5	zand, matig grof, zwak siltig, zwak grindig, zwak humeus.
Mp. 13	0,0 - 0,5	zand, matig fijn, zwak siltig, zwak humeus.
Mp. 2 (2)	0,0 - 2,5	Tot 0,5 m-mv zand, matig fijn, zwak siltig, matig humeus, zwak grindig. Van 0,5 - 1,0 m-mv grind, zeer grof, matig zandig. Vanaf 1,0 - 2,5 zand, matig grof, zwak siltig, zwak grindig.
Mp. 16 (2)	0,0 - 2,5	Tot 0,5 m-mv zand, matig fijn, zwak siltig, matig humeus. Vanaf 0,5 - 1,0 m-mv zand, zeer grof, zwak siltig, matig grindig, zwak humeus. Vanaf 1,0 - 2,0 m-mv zand, matig grof, zwak grindig.
	2,5	Diepst verkende bodemlaag

Het grondwaterniveau is tijdens de monsternamen van het grondwater vastgesteld op een diepte van 1,0 m-mv.

3.3 ZINTUIGLIJKE WAARNEMINGEN

Het terrein en het opgeboorde materiaal zijn in het veld zintuiglijk beoordeeld op bijzonderheden.

Tabel 3.3 Zintuiglijke waarnemingen

Meetpunt	Diepte (m-mv)	Einddiepte boring (m-mv)	Zintuiglijke waarneming
Mp. 7	0,0 - 0,5	0,5	baksteen 2

- 1 = zwakke waarneming
- 2 = matige waarneming
- 3 = sterke waarneming
- 4 = zeer sterke waarneming
- 5 = uiterste waarneming
- 6 = sporen

Zintuiglijk is er sprake van een matige bijmenging met rode baksteen in monsterpunt 7. Daar er sprake is van een homogene bijmenging, er geen gemengd puin is waargenomen en tevens geen asbest verdacht materiaal is waargenomen, is deze boring (evenals de overige boringen) aangemerkt als onverdacht voor het



voorkomen van asbest (e.e.a. conform paragraaf E.2.6. van de NEN5707:2015). Verder zijn er geen voor het onderzoek van belang zijnde waarnemingen naar voren gekomen

Bij de beoordeling van het terrein en het opgeboorde materiaal is ook speciaal gelet op asbest(houdende) materialen. Deze zijn zintuiglijk niet op de bodem en in het opgeboorde materiaal ter plaatse van het onderzoeksterrein waargenomen.

Wij merken op dat er geen asbestanalyses van de grond en/of puin hebben plaatsgevonden en dat het bodemonderzoek niet is verricht op basis van de NEN 5707:2003 (monsterneming en analyse van asbest in bodem) en/of NEN 5897:2005 (monsterneming en analyse van asbest in onbewerkt bouw- en sloopafval en recyclinggranulaat).

Bij een verkennend bodemonderzoek op basis van de NEN 5740:2009/A1:2016 is de trefkans klein dat er met behulp van een edelmanboor asbestverdacht materiaal wordt opgeboord (in verband met verdringing van het materiaal).

Wij merken op dat bij een onderzoek op basis van de NEN 5707:2003 (monsterneming en analyse van asbest in bodem) inspectieputjes, dan wel sleuven worden gegraven. Het graven geeft een betere zintuiglijke beoordeling van eventueel bodemvreemd materiaal.

3.4 AFWIJkingEN

3.4.1 Afwijkingen werkzaamheden

Er zijn bij de uitvoering van het onderzoek geen relevante afwijkingen ten opzichte van de geldende SIKB protocollen 2001 en 2002 naar voren gekomen.

3.4.2 Afwijkingen strategie(ën)

Er zijn bij de uitvoering van het onderzoek geen relevante afwijkingen ten opzichte van de NEN 5740:2009/A1:2016 naar voren gekomen.



4 ANALYSERESULTATEN EN BESPREKING

4.1 ANALYSEMONSTERS

De volgende monsters zijn geanalyseerd:

Tabel 4.1 Analysemonsters

Grondmonster	Diepte (m-mv)	Motivatie	Analyse
Mp. 4, 5, 6, 8 t/m 11	0,0 – 0,5	bovengrond	Standaardpakket bodem*
Mp. 7	0,0 – 0,5	matig baksteen	Standaardpakket bodem*
Mp. 1, 2, 3, 12 t/m 16	0,0 – 0,5	bovengrond	Standaardpakket bodem*
Mp. 1, 3 en 4	0,5 – 2,0	ondergrond	Standaardpakket bodem*
Mp 2 en 16	0,5 – 2,0	ondergrond	Standaardpakket bodem*
Grondwatermonster	Filterstelling (m-mv)	Motivatie	Analyse
Pb. 2	1,5 – 2,5	grondwater	Standaardpakket grondwater**

Analysemonsters zijn in het laboratorium voorbehandeld conform de eisen opgesteld in het AS 3000 (Laboratoriumanalyses voor grond-, waterbodem- en grondwateronderzoek).

Het analysepakket “standaardpakket bodem” bestaat uit de parameters droge stof, lutum en organische stof, zware metalen (barium, cadmium, kwik, kobalt, koper, molybdeen, nikkel, lood en zink), polycyclische aromatische koolwaterstoffen (PAK), Polychloorbifenylen (PCB) en minerale olie GC (C10-C40).

Het analysepakket “standaardpakket water” bestaat uit de parameters zware metalen (barium, cadmium, kwik, kobalt, koper, molybdeen, nikkel, lood en zink), vluchtige aromatische koolwaterstoffen (BTEXN), vluchtige organische chloorhoudende oplosmiddelen (VoCl) en minerale olie GC (C10-C40). De zuurgraad (pH) en geleidbaarheid (EGV) worden in het veld bepaald bij monsterneming.

4.1.1 Afwijkingen analysemonsters

Er zijn geen afwijkingen naar voren gekomen bij de uitvoering van de laboratoriumwerkzaamheden ten opzichte van de AS 3000 en/of analysemethoden van de individuele parameters.



4.2 TOETSING ANALYSERESULTATEN

De toetsing van de analyseresultaten vindt plaats conform de Bodem Toets- en Validatieservice (BoToVa), waarbij de toets modules T12 en T13 zijn gehanteerd.

Bij de interpretatie van de analyseresultaten is gebruik gemaakt van de toetsingstabel uit de Circulaire bodemsanering 2013. Hierin zijn voor de meeste gangbare parameters verwaarloosbare risiconiveaus (achtergrondwaarden, en voor grondwater streefwaarden) en maximaal toelaatbare risiconiveaus (interventiewaarden) weergegeven.

Deze verwaarloosbare en maximaal toelaatbare risiconiveaus (Achtergrond- of Streefwaarden, respectievelijk Interventiewaarden) zijn berekend met behulp van onder meer (eco)toxicologische gegevens, en hebben betrekking op de vastgestelde Nederlandse Standaardbodem, met een organische stofgehalte van 10% en een lutumgehalte van 25 %.

De toetsing van gehalten aan onder andere PAK, minerale olie en zware metalen in grond is afhankelijk gesteld van de gemeten organische stof- en/of lutumgehalten, die meestal afwijken van de gehalten in de vastgestelde Standaardbodem. Bij de BoToVa-toetsing wordt daarom, per stof, het gemeten gehalte omgerekend naar een gestandaardiseerd gehalte. Deze gestandaardiseerde gehalten worden vervolgens getoetst aan de standaard toetsingswaarden, die in bijlage 5 zijn weergegeven.

De getoetste analyseresultaten van de grond en het grondwater zijn weergegeven in de tabellen in de navolgende paragrafen. Onder de tabellen wordt de interpretatie van de toets-uitslag besproken. De analysecertificaten zijn opgenomen in bijlage 4.

De betekenis van de toetsingswaarden en de wijze van weergave staan vermeld in navolgend overzicht:

Tabel 4.2 Weergave concentratieniveaus en uitslag toets

Concentratieniveau	Betekenis
≤ AW-waarde of S-waarde (of < detectiegrens)	Geen verhoging t.o.v. achtergrondwaarde of streefwaarde gemeten
> AW-waarde of S-waarde	Lichte verhoging gemeten
> I-waarde	Sterke verhoging gemeten
Verhoogde rapportagegrens (meetwaarde is vermenigvuldigd met factor 0,7)	
AW-waarde of S-waarde is lager dan de niet verhoogde rapportagegrens	



4.3 MILIEUHYGIËNISCHE KWALITEIT GROND

Tabel 4.3 Analyseresultaten grond en toetsing

Analysemonster	Traject (m-mv)	>AW	>I
Mp. 4, 5, 6, 8 t/m 11	0,0 – 0,5	-	-
Mp. 7	0,0 – 0,5	kwik	-
Mp. 1, 2, 3, 12 t/m 16	0,0 – 0,5	-	-
Mp. 1, 3 en 4	0,5 – 2,0	-	-
Mp. 2 en 16	0,5 – 2,0	-	-

Uit de analyseresultaten blijkt dat er in de bovengrond (0,0 - 0,5 m-mv) van monsterpunt 7 (zintuigelijk matig baksteen) een kwik gehalte boven de achtergrondwaarde is aangetoond. De overschrijding is mogelijk te relateren aan de zintuigelijke bijmenging van baksteen. Het gehalte is van dien aard dat nader onderzoek niet noodzakelijk wordt geacht in relatie tot de onderzoeksdoelstelling.

Verder zijn er in de grondmonsters geen gehalten aan de onderzochte parameters gemeten boven de achtergrondwaarden en/of detectiegrenzen.

4.4 MILIEUHYGIËNISCHE KWALITEIT GRONDWATER

Tabel 4.4 Analyseresultaten grondwater en toetsing

Watermonster	Filterdiepte (m-mv)	>S	>I
Pb. 2	1,5 – 2,5	barium	-

In het grondwater uit peilbuis 1 overschrijdt het gehalte aan barium de streefwaarde. Dit gehalte is waarschijnlijk een gevolg van (fluctuerende) van nature verhoogde achtergrondconcentraties, die vaker voorkomen in de regio.

Verder zijn er in het grondwatermonster geen gehalten aan de onderzochte parameters gemeten boven de streefwaarden en/of detectiegrenzen.



5 SAMENVATTING EN CONCLUSIES

5.1 SAMENVATTING

In opdracht van Buytenhof planontwikkeling is door Van der Poel BV een verkennend milieukundig bodemonderzoek uitgevoerd ter plaatse van een locatie aan de Kloosterstraat te Sibculo.

Aanleiding tot het verkennend bodemonderzoek is de voorgenomen nieuwbouw van woningen (Plan Kloosterwonen) ter plaatse van het onderzoeksterrein.

Doel van het onderzoek is een indruk te verkrijgen omtrent de eventuele aanwezigheid van verontreinigingen in de grond en in het grondwater van het onderzoeksterrein.

Dit gebeurt teneinde te bepalen of er vanuit milieuhygiënisch oogpunt belemmeringen bestaan voor het toekomstige gebruik van de locatie (wonen).

Vooronderzoek

In de huidige situatie is ter plaatse sprake van een park / bos. Het buitenterrein van de locatie is onverhard. Ten noorden en westen van de locatie bevinden zich woningen met tuin. Ten oosten bevindt zich een weiland en ten zuiden de Kloosterstraat.

Veldwerkzaamheden

Uit de veldwerkzaamheden blijkt dat de bodem van de onderzochte locatie opgebouwd is uit zand, matig fijn / matig grof, zwak siltig. Het grondwaterniveau is tijdens het onderzoek vastgesteld op 1,0 m-mv. Tijdens het veldwerk zijn, behoudens een matige bijmenging van baksteen in boring 7 geen voor het onderzoek van belang zijnde waarnemingen naar voren gekomen.

Bij de beoordeling van het terrein en het opgeboorde materiaal is ook speciaal gelet op asbest(houdende) materialen. Deze zijn zintuiglijk niet op de bodem en in het opgeboorde materiaal ter plaatse van het onderzoeksterrein waargenomen.

Uit de chemische analyses is het volgende naar voren gekomen:

Grond:

In de bovengrond (0,0 - 0,5 m-mv) van monsterpunt 7 (zintuigelijk matig baksteen) is een kwik gehalte boven de achtergrondwaarde aangetoond.

Grondwater:

In het grondwater overschrijdt het gehalte aan barium de streefwaarde.



5.2 CONCLUSIES EN AANBEVELINGEN

Uit de onderzoeksresultaten blijkt dat in de bovengrond en in het grondwater overschrijdingen van de achtergrond- en streefwaarden uit de Wet bodembescherming zijn aangetoond.

De onderzoekshypothese, zijnde een onverdachte locatie, is hiermee derhalve verworpen.

Gezien de aard en de concentraties van de aangetoonde parameters in relatie tot de bestemming van het terrein, concluderen wij dat verhoogde risico's voor de volksgezondheid en/of het milieu op basis van de aangetoonde milieu hygiënische bodemkwaliteit, niet te verwachten zijn. De resultaten van het onderzoek vormen dan ook geen aanleiding tot nader onderzoek en zijn geen milieu hygiënische belemmering in relatie tot de bestemming van het terrein.

Toepassing van eventueel vrijkomende de grond op het terrein zelf achten wij milieuhygiënisch verantwoord. Toepassing van eventueel vrijkomende grond elders kan eventueel plaats vinden binnen een gemeentelijke bodemkwaliteitskaart of met een aanvullend AP-04 onderzoek. De gemeente waar de grond eventueel wordt toegepast is hierbij het bevoegd gezag.

Als er vragen zijn naar aanleiding van het onderzoek dan kunt u contact opnemen met ons bureau.

Van der Poel BV

P. van der Poel

A handwritten signature in blue ink, appearing to be 'P. van der Poel', written over a light blue circular stamp or watermark.

BIJLAGE 1



Van der Poel B.V.
Adviesbureau bodem en milieu

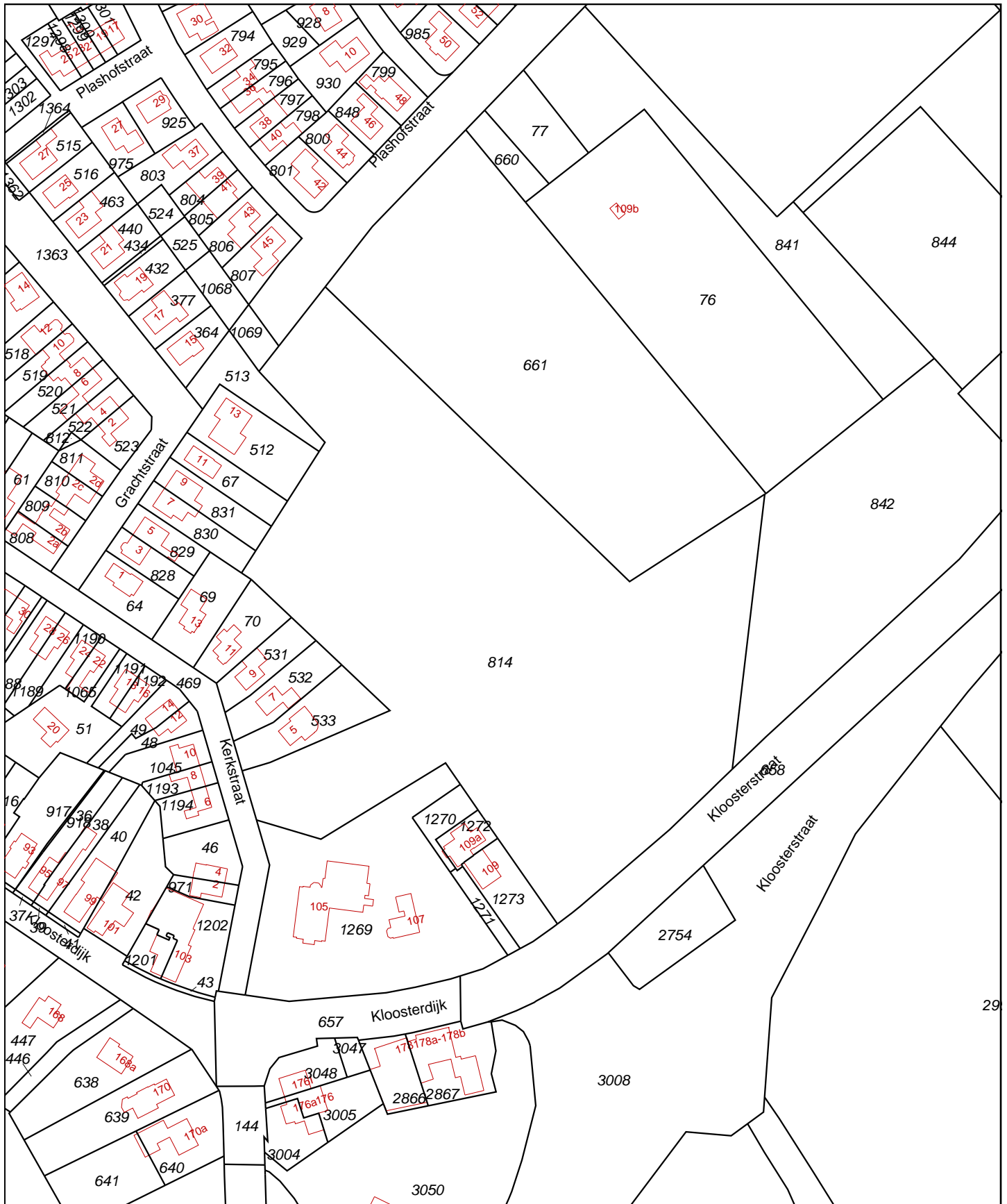

- Deze kaart is noordgericht
- 12345 Perceelnummer
- 25 Huisnummer
- Vastgestelde kadastrale grens
- Voorlopige kadastrale grens
- Administratieve kadastrale grens
- Bebouwing
- Overige topografie

Schaal 1:2000

Kadastrale gemeente
 Sectie
 Perceel

AMBT-HARDENBERG
 S
 814



Voor een eensluitend uittreksel, Apeldoorn, 19 juli 2017
 De bewaarder van het kadaster en de openbare registers

Aan dit uittreksel kunnen geen betrouwbare maten worden ontleend.
 De Dienst voor het kadaster en de openbare registers behoudt zich de intellectuele
 eigendomsrechten voor, waaronder het auteursrecht en het databankenrecht.

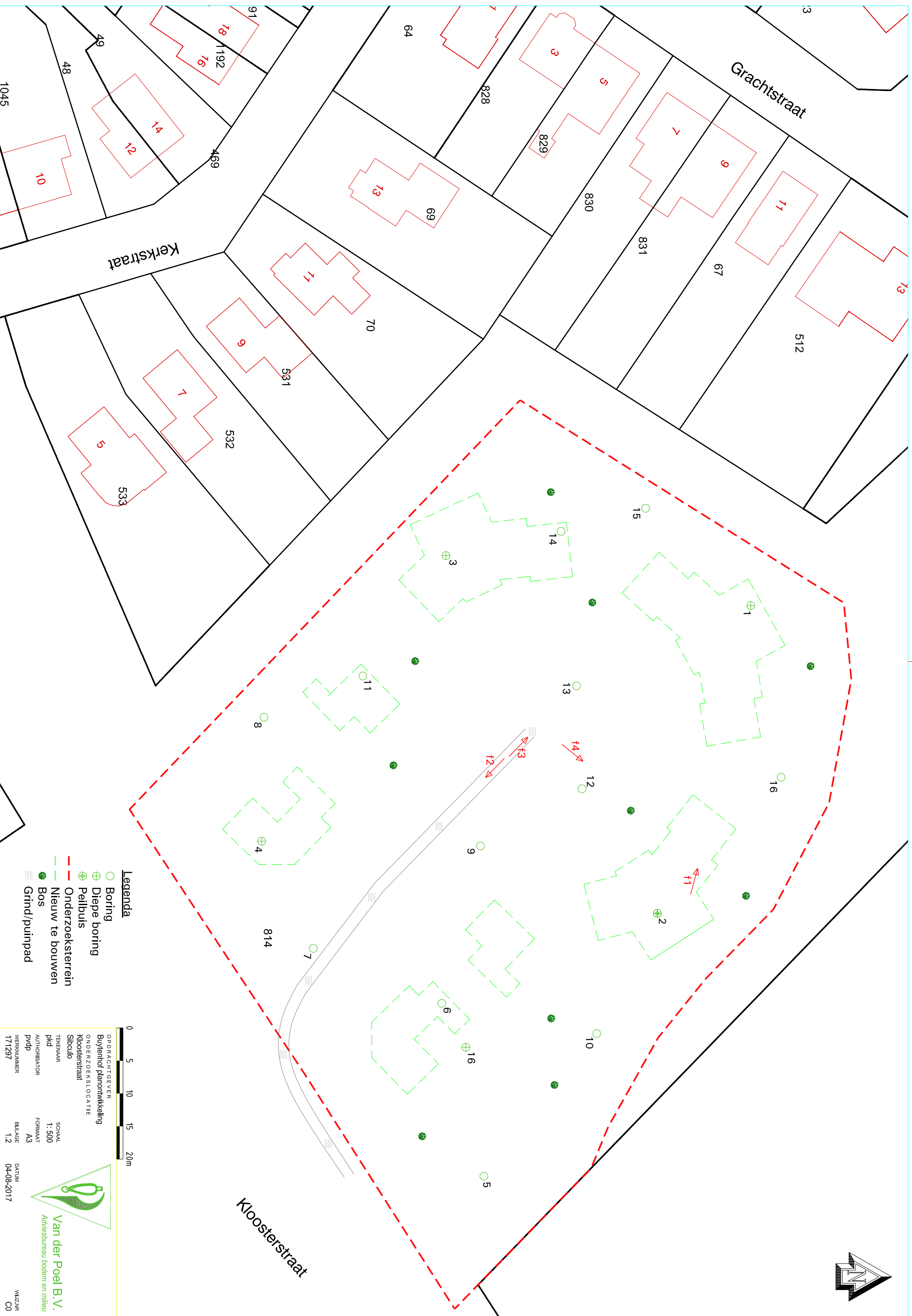
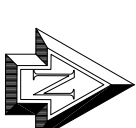

- Legenda**
- Boring
 - Diepe boring
 - Peilbuis
 - Onderzoeksterrein
 - Nieuw te bouwen
 - Bos
 - Grind/puinpad



OPDRACHTGEVER
 Buytenhof planontwikkeling
 ONDERZOEKSILOCATIE
 Kloosterstraat

Sibculo
 TEKENAAR
 pkd
 AUTHORSATOR
 pvd/p

VERKENNUMMER
 171297

SCHAAL
 1:500
 FORMAAT
 A3

BLADJE
 1.2

WILZNR
 C0

DATEM
 04-08-2017



Projectnummer: 171297
Locatie: Kloosterweg Sibculo
Datum: 28 juli 2017

Foto 1:



Foto 2:

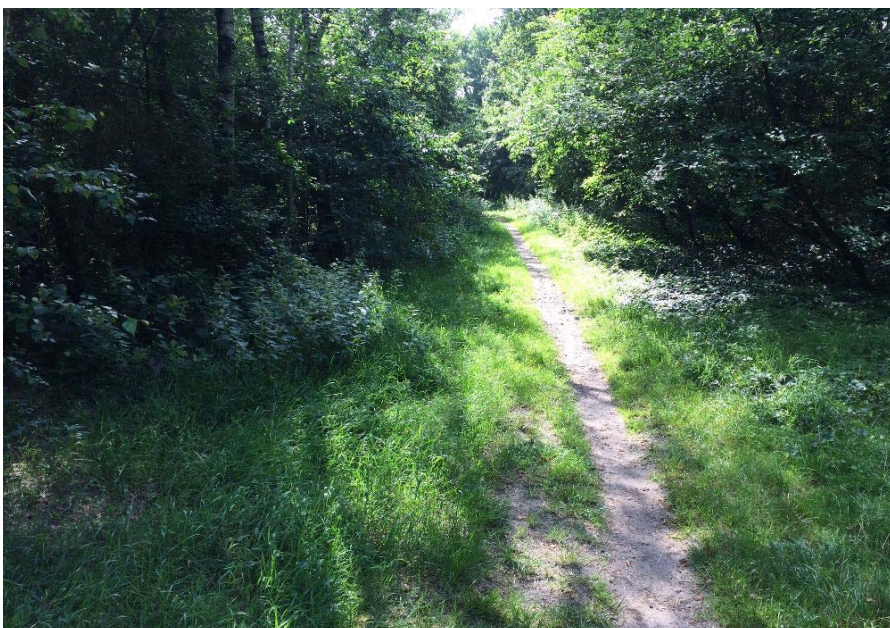

Projectnummer: 171297
Locatie: Kloosterweg Sibculo
Datum: 28 juli 2017

Foto 3:



Foto 4:



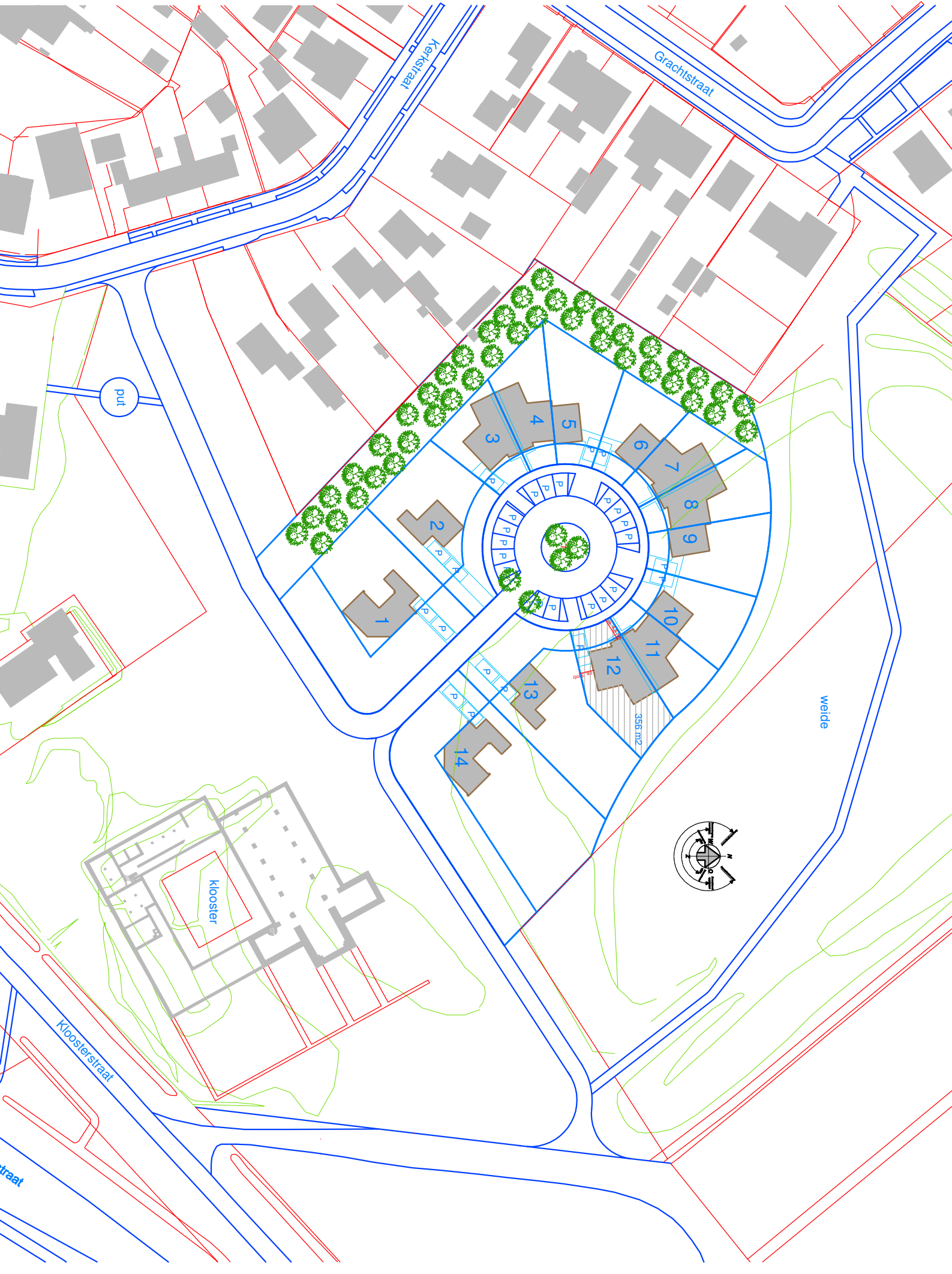

put

Grachtstraat

kerkstraat

weide

Klooster

Kloosterstraat

straat

356 m²

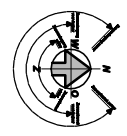

BIJLAGE 2



Van der Poel B.V.
Adviesbureau bodem en milieu

171297

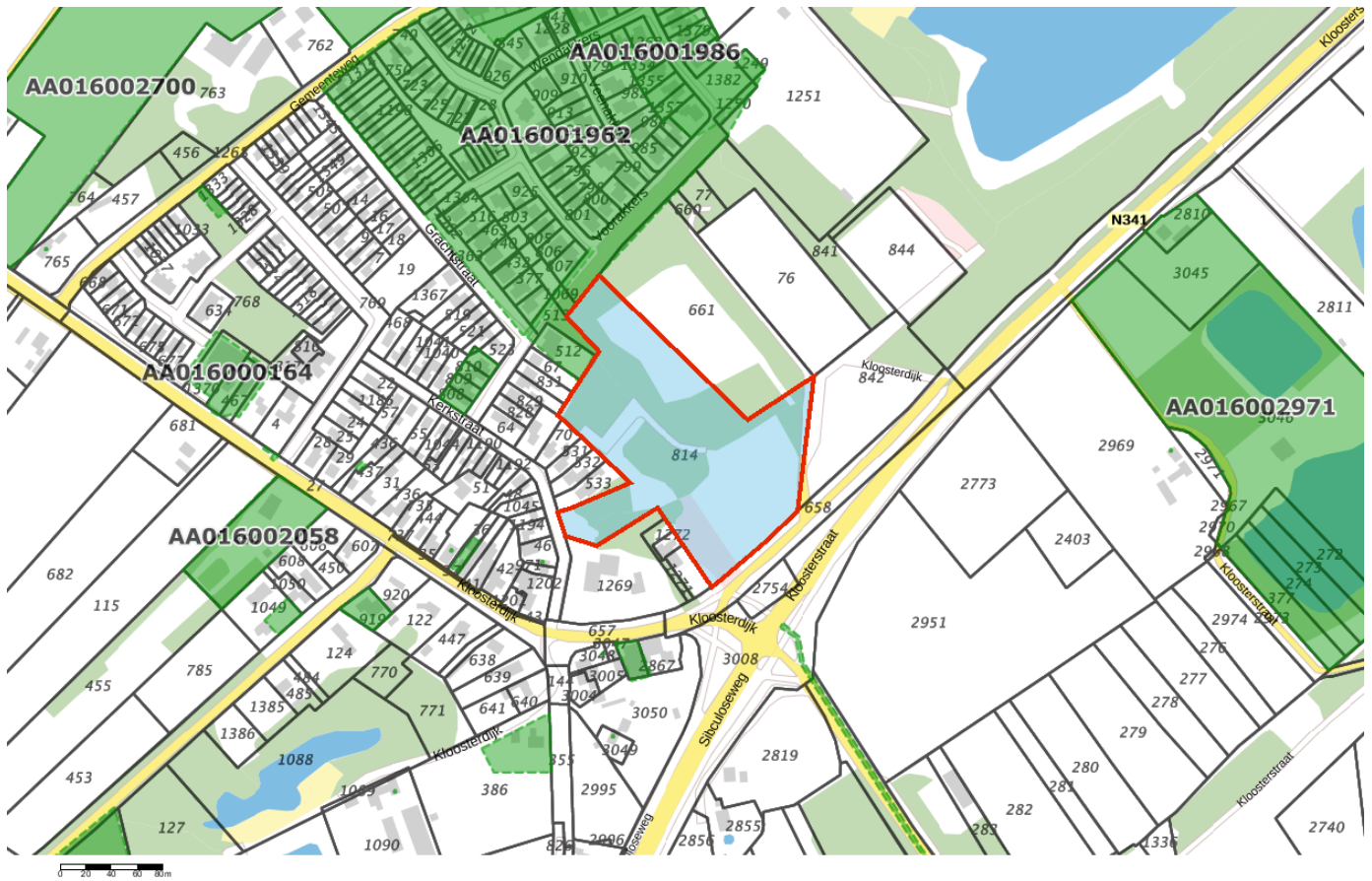

Omgevingsrapportage



Bodem

-  Locaties

Ondergrond

-  Kadastraal perceel
-  topografie
-  Selectie

Inhoudsopgave

Voorblad
Inhoudsopgave
Inleiding
Op De Akker I
Kaarten
Disclaimer
Toelichting

Inleiding

Indien er stoffen in de bodem voorkomen die van nature niet in de bodem zitten is sprake van bodemverontreiniging. De provincie Overijssel speelt een rol bij het saneren of beheersen van een bodemverontreiniging.

De provincie Overijssel en vijf grote gemeenten in Overijssel (Almelo, Deventer, Enschede, Hengelo en Zwolle) zijn in het kader van de Wet bodembescherming (Wbb) aangewezen als de instanties die toezien op het saneren van verontreinigde bodem en het voorkomen van nieuwe bodemverontreiniging (bevoegd gezag Wetbodembescherming). Zij sturen de bodemsaneringsoperatie en voeren zelf bodemsaneringen uit en beoordelen plannen en saneringen die door anderen (bedrijven, particulieren en gemeenten) worden uitgevoerd. Hierbij kan de provincie juridische en financiële instrumenten inzetten. In dit kader worden bodemgegevens verzameld in het bodeminformatiesysteem (BIS) van de provincie.

In deze rapportage treft u gegevens aan die afkomstig zijn uit het BIS van de provincie Overijssel. Hiermee krijgt u een indruk van de aan- of afwezigheid van gegevens over mogelijke bodemverontreiniging in het geselecteerde gebied.

De provincie is bevoegd gezag met betrekking tot ernstige bodemverontreiniging. Gemeenten zijn bevoegd voor wat betreft de niet ernstige bodemverontreiniging. Vaak werken gemeenten met hetzelfde BIS en zijn de gegevens opgenomen in de rapportage. Welke gemeenten dat zijn kunt u vinden op: <http://www.overijssel.nl/over-overijssel/cijfers-kaarten/bodem/bodem/uitleg-gebruik/>.

Als u vragen heeft over de in dit rapport vermelde gegevens dan kunt u contact opnemen met de provincie Overijssel via email postbus@overijssel.nl of telefonisch 038 425 24 23.

Locatie: Op De Akker I

Locatie

Adres	SIBCULO
Locatiecode	AA016001962
Locatiennaam	Op De Akker I
Plaats	Hardenberg
Locatiecode bevoegd gezag WBB	OV016001962

Status

Vervolg WBB	Voldoende onderzocht	Beoordeling	
Status rapporten		Beschikking	
Status besluiten		Status asbest	
Is van voor 1987	Nee	Eigenaar	Overijssel

Uitgevoerde onderzoeken

Datum	Type	Naam	Auteur	Referentie
	Verkennd onderzoek NEN 5740	Op De Akker I	Eco Reest B.V.	
01-03-1987	Indicatief onderzoek	Op De Akker I	Grontmij Milieu	Gt1.241
01-11-1991	Indicatief onderzoek	Op De Akker I	Heidemij Advies	634/EA91/D251/43819
30-12-1995	Verkennd onderzoek NVN 5740	Op De Akker I	Eco Reest B.V.	95-12-009

Verontreinigende activiteiten

Geen gegevens beschikbaar

Geconstateerde verontreinigingen

Geen gegevens beschikbaar

Besluiten

Geen gegevens beschikbaar

Sanering

Saneringsoort	
Zorgstatus	
Uiterste start	
Werkelijke start	
Werkelijke einddatum	

Saneringscontouren

Geen gegevens beschikbaar

Zorgmaatregelen

Geen gegevens beschikbaar

Disclaimer

De bodeminformatie die je in deze rapportage aantreft is met zorg door gemeenten of de provincie in het bodeminformatiesysteem ingevoerd. Toch kan het voorkomen dat informatie is verouderd, onvolledig is of onjuistheden bevat. De provincie Overijssel is niet aansprakelijk voor enigerlei schade die het directe of indirecte gevolg is van of in verband staat met het gebruik van deze informatie. Het ontbreken van gegevens in het BIS of deze rapportage wil niet zeggen dat er geen bodemverontreiniging op een perceel of in een gebied aanwezig is. Indien je fouten of onvolkomenheden in de rapportage aantreft kun je ons helpen door deze te mailen naar postbus@overijssel.nl

Toelichting

Samenstelling van bodeminformatie in het bodeminformatiesysteem (BIS)

Verontreinigende activiteiten (HBB) Dat verontreinigende stoffen toch in de bodem terecht komen is vaak het gevolg van bedrijfsactiviteiten. Maar er kan ook sprake zijn van bodemverontreiniging door bijvoorbeeld het ophogen van terreinen voor het bouwrijp maken, het lekken van een brandstoftank of een ongeval. Op basis van (archieff)onderzoek zijn potentiële verontreinigingen op basis van (voormalige)bedrijfsactiviteiten (UBI's) en de bekende bodemverontreinigingen in beeld gebracht, het zgn. landsdekkend beeld (LDB, 2004). De potentiële verontreinigingen vormen het zgn. HistorischBodemBestand (HBB). Deze gegevens vormen de basis voor de werkvoorraad van de provincie. Afhankelijk van de score van de UBI behoort een locatie tot de werkvoorraad (potentiële)bodemverontreiniging die voor 2030 gesaneerd danwel beheerst moet zijn of de spoedeisende werkvoorraad die voor 2015 gesaneerd danwel beheerst moet zijn. Ook voor het bewaken van de voortgang van de bodemsaneringsoperatie van de locaties waar de provincie bevoegd gezag is en de eigen werkprocessen maakt de provincie gebruik van het BIS.

Het Wbb-traject / vervolg Wbb

(potentiële)bodemverontreinigingslocaties doorlopen een zgn. Wbb-traject van onderzoek en sanering totdat de locatie niet meer tot de werkvoorraad van de provincie behoort. De locatie is dan voldoende onderzocht of gesaneerd. Indien op de locatie na sanering nog een restverontreiniging achterblijft (bijv. indien een verontreiniging wordt afgedekt met een verharding of leeflaag) dan is sprake van nazorg. Nazorgmaatregelen worden vastgelegd en gecontroleerd. In dit rapport wordt per locatie aangegeven in welke fase van het Wbb-traject een locatie zich bevindt (Vervolg Wbb-traject):

Wbb traject starten (Wbb-vervolg=Uitvoeren historisch onderzoek)

De locatie behoort op basis van vooronderzoek of vanuit het HBB tot de werkvoorraad van de provincie maar er is nog geen (historisch)onderzoek uitgevoerd. Op enig moment zal onderzoek plaats moeten vinden.

Bodemonderzoek uitvoeren (Wbb-vervolg=Uitvoeren (aanvullend) OO, NO)

Vooronderzoek of historisch onderzoek geeft aanleiding om bodemonderzoek te doen. Daarbij kan sprake zijn van verkennend of nader onderzoek.

Saneringsonderzoek uitvoeren (Wbb-vervolg=Uitvoeren (aanvullend) SO)

Op basis van nader onderzoek is bepaald dat gesaneerd moet worden. Het saneringsonderzoek is gericht op de inventarisatie van de mogelijke wijzen van sanering en zal uitmondend in een keuze van de wijze van sanering Verontreinigende activiteiten (HBB) Dat verontreinigende stoffen toch in de bodem terecht komen is vaak het gevolg van bedrijfsactiviteiten. Maar er kan ook sprake zijn van bodemverontreiniging door bijvoorbeeld het ophogen van terreinen voor het bouwrijp maken, het lekken van een brandstoftank of een ongeval. Op basis van (archieff)onderzoek zijn potentiële verontreinigingen op basis van (voormalige)bedrijfsactiviteiten (UBI's) en de bekende bodemverontreinigingen in beeld gebracht, het zgn. landsdekkend beeld (LDB, 2004). De potentiële verontreinigingen vormen het zgn. HistorischBodemBestand (HBB). Deze gegevens vormen de basis voor de werkvoorraad van de provincie. Afhankelijk van de score van de UBI behoort een locatie tot de werkvoorraad (potentiële)bodemverontreiniging die voor 2030 gesaneerd danwel beheerst moet zijn of de spoedeisende werkvoorraad die voor 2015 gesaneerd danwel beheerst moet zijn. Ook voor het bewaken van de voortgang van de bodemsaneringsoperatie van de locaties waar de provincie bevoegd gezag is en de eigen werkprocessen maakt de provincie gebruik van het BIS.

Het Wbb-traject / vervolg Wbb

(potentiële)bodemverontreinigingslocaties doorlopen een zgn. Wbb-traject van onderzoek en sanering totdat de locatie niet meer tot de werkvoorraad van de provincie behoort. De locatie is dan voldoende onderzocht of gesaneerd. Indien op de locatie na sanering nog een restverontreiniging achter blijft (bijv. indien een verontreiniging wordt afgedekt met een verharding of leeflaag) dan is sprake van nazorg. Nazorgmaatregelen worden vastgelegd en gecontroleerd. In dit rapport wordt per locatie aangegeven in welke fase van het Wbb-traject een locatie zich bevindt (Vervolg Wbb-traject):

Wbb traject starten (Wbb-vervolg=Uitvoeren historisch onderzoek)

De locatie behoort op basis van vooronderzoek of vanuit het HBB tot de werkvoorraad van de provincie maar er is nog geen (historisch)onderzoek uitgevoerd. Op enig moment zal onderzoek plaats moeten vinden.

Bodemonderzoek uitvoeren (Wbb-vervolg=Uitvoeren (aanvullend) OO, NO)

Vooronderzoek of historisch onderzoek geeft aanleiding om bodemonderzoek te doen. Daarbij kan sprake zijn van verkennend of nader onderzoek.

Saneringsonderzoek uitvoeren (Wbb-vervolg=Uitvoeren (aanvullend) SO)

Op basis van nader onderzoek is bepaald dat gesaneerd moet worden. Het saneringsonderzoek is gericht op de inventarisatie van de mogelijke wijzen van sanering en zal uitmondend in een keuze van de wijze van sanering

Saneringsplan opstellen (Wbb-vervolg= Opstellen/uitvoeren (aanvullend) SP)

Als op is vastgesteld dan sanering moet worden uitgevoerd dient een saneringsplan opgesteld te worden. Het saneringsplan wordt door het bevoegd gezag beschikt. In de beschikking op het saneringsplan kan het bevoegd gezag nadere eisen stellen aan de sanering. De saneerder voert de sanering uit overeenkomstig het door het bevoegd gezag goedgekeurde saneringsplan en de voorschriften die zij aan de instemming hebben verbonden.

Sanering en/of evaluatie uitvoeren (Wbb-vervolg=start sanering of uitvoeren (aanvullende) evaluatie)

Als het bevoegd gezag heeft ingestemd met het saneringsplan kan de sanering worden uitgevoerd. Na afronding van de sanering stelt de saneerder een evaluatierapport op. Op basis van het evaluatierapport zal het bevoegd gezag beoordelen of een sanering voldoende is uitgevoerd. Voldoende gesaneerde locatie behoren daarmee niet meer tot de werkvoorraad van de provincie.

Zorgmaatregelen uitvoeren (Wbb-vervolg=uitvoeren tijdelijke beveiliging, actieve nazorg, monitoring en registratie restverontreiniging)

Na sanering kan sprake zijn van restverontreiniging (bijv. indien sprake is van een afdeklaag als saneringsmaatregel). Deze maatregelen kunnen bestaan uit beperkingen in het gebruik van de locatie of het voorkomen blootstelling aan of

verspreiding van de restverontreiniging. Gesaneerd (Wbb-vervolg=voldoende gesaneerd)

Indien een sanering is uitgevoerd wordt doo het bevoegd gezag het evaluatierapport beoordeeld. Indien met een beschikking wordt ingestemd met de uitgevoerde sanering (aan de saneringsdoelstelling is voldaan) behoort de locatie niet meer tot de werkvoorraad van de provincie. Wel kan nog sprake zijn van nazorg zoals bijvoorbeeld het in stand houden van een afdeklaag of het verplicht melden van gewijzigd gebruik.

Geen werkvoorraad (meer) (Wbb-vervolg=voldoende onderzocht of leeg)

De locatie behoort op basis van de UBI score niet tot de werkvoorraad of is voldoende onderzocht of er is geen aanleiding tot onderzoek maar wel bodeminformatie beschikbaar.

Toelichting op de gerapporteerde informatie

Locatie

Algemene gegevens waaronder de locatie in het BIS bekend is. Daarnaast wordt aangegeven of de locatie betrekking heeft op een verontreiniging die na 1 januari 1987 is ontstaan (een zorgplicht geval dat onmiddellijk ongedaan gemaakt moet worden/zijn).

Status

In de wet bodembescherming wordt onderscheid gemaakt tussen ernstige en niet ernstige verontreinigingen. Op basis daarvan wordt bepaald of een locatie door het bevoegd gezag wordt opgepakt. Voordat het bevoegd gezag hierover in een beschikking een uitspraak doet wordt de beoordeling op basis van historisch- en/of verkennend onderzoek vastgelegd (beoordeling). Indien er een uitspraak is van het bevoegd gezag dan wordt dat vermeld bij het veld 'Beschikking'.

Sanering

In een saneringsplan wordt aangegeven hoe de sanering wordt uitgevoerd. Dit kan in fasen gebeuren of in delen van de verontreiniging. Indien het bevoegd gezag een termijn heeft afgegeven voor het starten van de sanering dan wordt dat hier vermeld. Door het beoordelen van een evaluatierapport van de sanering wordt tevens de einddatum van de sanering bepaald.

Uitgevoerde onderzoeken

Een lijst van rapporten die betrekking hebben op de locatie. Deze rapporten worden in het geval van ernstige verontreiniging beoordeeld door het bevoegd gezag Wbb (provincie). Door uitwisseling van gegevens met gemeenten worden ook rapporten vermeld die in het bezit zijn van de betreffende gemeente maar die niet bij de provincie aanwezig zijn.

(mogelijk) Verontreinigende activiteiten

Dit is een overzicht van potentieel verontreinigende (bedrijfs)activiteiten die op de locatie (mogelijk) zijn uitgevoerd, worden vermoed (HBB) en/of zijn onderzocht. Met 'vervallen' wordt aangegeven of een activiteit werkelijk op de locatie heeft plaatsgevonden. Met 'Benoemd' wordt aangegeven of deze activiteit ook in de bodemonderzoeken zijn benoemd. Vervolgens wordt aangegeven of er een verontreiniging veroorzaakt door deze activiteit aanwezig is.

Geconstateerde Verontreinigingen

Indien verontreinigingen in de grond of het grondwater zijn aangetroffen wordt in deze tabel aangegeven in welke mate overschrijding van de normen heeft plaatsgevonden. Tevens wordt vermeld welke omvang de verontreiniging heeft en op welke diepte deze zit.

Besluiten

Op basis van de aangeleverde rapporten doet het bevoegd gezag uitspraak over de mate van verontreiniging (ernst), de spoedeisendheid van saneren (spoed), te nemen maatregelen voor, na en

tijdens sanering, saneringsplannen en de uitvoering van de sanering (evaluatie). In dit overzicht worden de door de provincie genomen besluiten vermeld.

Saneringscontouren

Indien sprake is van sanering in delen of fasen dan worden meerdere contouren vermeld. Per fase of deel wordt aangegeven welke saneringsvariant voor de boven- of ondergrond uiteindelijk is uitgevoerd.

Zorgmaatregelen

Indien na sanering nog verontreiniging is achtergebleven zullen maatregelen worden genomen om blootstelling aan of verspreiding van de restverontreiniging te voorkomen. Deze maatregelen worden in het BIS geregistreerd. Het bevoegd gezag houdt toezicht op het in stand houden van deze maatregelen.

BIJLAGE 3



Van der Poel B.V.
Adviesbureau bodem en milieu



Van der Poel BV
T.a.v. Van der Poel BV
Industrieweg 20

NETHERLANDS

Analyscertificaat

Datum: 04-Aug-2017

Hierbij ontvangt u de resultaten van het navolgende laboratoriumonderzoek.

Certificaatnummer/Versie	2017099674/1
Uw project/verslagnummer	171297
Uw projectnaam	Kloosterstraat te Sibculo
Uw ordernummer	
Monster(s) ontvangen	28-Jul-2017

Dit certificaat mag uitsluitend in zijn geheel worden gereproduceerd.
De analyse resultaten hebben alleen betrekking op het beproefde object.

De grondmonsters worden tot 4 weken na datum ontvangst bewaard en watermonsters tot 2 weken na datum ontvangst. Zonder tegenbericht worden de monsters nadien afgevoerd.
Indien de monsters langer bewaard dienen te blijven verzoeken wij U dit exemplaar uiterlijk 1 werkdag voor afloop van de standaardbewaarperiode ondertekend aan ons te retourneren. Voor de kosten van het langer bewaren van monsters verwijzen wij naar de prijslijst.

Bewaren tot:

Datum:

Naam:

Handtekening:

Wij vertrouwen erop uw opdracht hiermee naar verwachting te hebben uitgevoerd, mocht U naar aanleiding van dit analysecertificaat nog vragen hebben verzoeken wij U contact op te nemen met de afdeling Verkoop en Advies.

Met vriendelijke groet,

Eurofins Analytico B.V.



Ing. A. Veldhuizen
Technical Manager

Eurofins Analytico B.V.

Gildeweg 42-46
3771 NB Barneveld
P.O. Box 459
3770 AL Barneveld NL

Tel. +31 (0)34 242 63 00
Fax +31 (0)34 242 63 99
E-mail info-env@eurofins.nl
Site www.eurofins.nl

BNP Paribas S.A. 227 9245 25
IBAN: NL71BNPA0227924525
BIC: BNPANL2A
KvK/CoC No. 09088623
BTW/VAT No. NL 8043.14.883.B01

Eurofins Analytico B.V. is ISO 14001: 2004 gecertificeerd door TÜV en erkend door het Vlaamse Gewest (OVAM en Dep. Omgeving), het Brusselse Gewest (BIM), het Waalse Gewest (DGRNE-OWD) en door de overheid van Luxemburg (MEV).

Analysecertificaat

Uw project/verslagnummer	171297	Certificaatnummer/Versie	2017099674/1
Uw projectnaam	Kloosterstraat te Sibculo	Startdatum	31-Jul-2017
Uw ordernummer		Rapportagedatum	04-Aug-2017/09:38
Monsternemer	Van der Poel BV	Bijlage	A, B, C
Monstermatrix	Grond (AS3000)	Pagina	1/2

Analyse	Eenheid	1	2	3	4
Voorbehandeling					
Cryogeen malen AS3000		Uitgevoerd	Uitgevoerd	Uitgevoerd	Uitgevoerd
Bodemkundige analyses					
S Droge stof	% (m/m)	89.7	92.7	86.6	97.3
S Organische stof	% (m/m) ds	6.8	2.0	5.5	<0.7
Q Gloeirest	% (m/m) ds	93.1	97.9	94.4	99.2
S Korrelgrootte < 2 µm (Lutum)	% (m/m) ds	<2.0	<2.0	<2.0	<2.0
Metalen					
S Barium (Ba)	mg/kg ds	<20	<20	<20	<20
S Cadmium (Cd)	mg/kg ds	<0.20	<0.20	<0.20	<0.20
S Kobalt (Co)	mg/kg ds	<3.0	<3.0	<3.0	<3.0
S Koper (Cu)	mg/kg ds	<5.0	<5.0	<5.0	<5.0
S Kwik (Hg)	mg/kg ds	<0.050	0.11	<0.050	<0.050
S Molybdeen (Mo)	mg/kg ds	<1.5	<1.5	<1.5	<1.5
S Nikkel (Ni)	mg/kg ds	<4.0	<4.0	<4.0	<4.0
S Lood (Pb)	mg/kg ds	12	10	13	<10
S Zink (Zn)	mg/kg ds	<20	<20	<20	<20
Minerale olie					
Minerale olie (C10-C12)	mg/kg ds	<3.0	<3.0	<3.0	<3.0
Minerale olie (C12-C16)	mg/kg ds	<5.0	<5.0	<5.0	<5.0
Minerale olie (C16-C21)	mg/kg ds	<5.0	<5.0	<5.0	<5.0
Minerale olie (C21-C30)	mg/kg ds	15	<11	<11	<11
Minerale olie (C30-C35)	mg/kg ds	28	6.1	13	<5.0
Minerale olie (C35-C40)	mg/kg ds	<6.0	<6.0	<6.0	<6.0
S Minerale olie totaal (C10-C40)	mg/kg ds	49 ¹⁾	<35	<35	<35
Chromatogram olie (GC)		Zie bijl.			
Polychloorbifenylen, PCB					
S PCB 28	mg/kg ds	<0.0010	<0.0010	<0.0010	<0.0010
S PCB 52	mg/kg ds	<0.0010	<0.0010	<0.0010	<0.0010
S PCB 101	mg/kg ds	<0.0010	<0.0010	<0.0010	<0.0010

Nr.	Monsterschrijving	Datum monstername	Monster nr.
1	mp 4, 5, 6, 8, 9, 10, 11 0-0, 5m -mv, 4: 0-50, 5: 0-50, 6: 0-50, 9: 0-50, 10: 0-50, 11: 0-5	28-Jul-2017	9651045
2	mp 7 0-0, 5m -mv, 7: 0-50	28-Jul-2017	9651046
3	mp 1, 2, 3, 12 tm 16 0-0, 5m -mv, 01: 0-50, 02: 0-50, 03: 0-50, 12: 0-50, 13: 0-50, 14: 0-28-Jul-2017		9651047
4	mp 1, 3, 4 0, 5-2, 0 m -mv, 01: 50-100, 01: 100-150, 01: 150-200, 03: 50-100, 03: 100-1528-Jul-2017		9651048



Q: door RvA geaccrediteerde verrichting
 R: AP04 erkende verrichting
 S: AS 3000 erkende verrichting
 V: VLAREL erkende verrichting
 M: MCERTS erkend

Dit certificaat mag uitsluitend in zijn geheel worden gereproduceerd.
 Eurofins Analytico B.V. is ISO 14001: 2004 gecertificeerd door TÜV en erkend door het Vlaamse Gewest (OVAM en Dep. Omgeving), het Brusselse Gewest (BIM), het Waalse Gewest (DGRNE-OWD) en door de overheid van Luxemburg (MEV).

Eurofins Analytico B.V.

Gildeweg 42-46
 3771 NB Barneveld
 P.O. Box 459
 3770 AL Barneveld NL
 Tel. +31 (0)34 242 63 00
 Fax +31 (0)34 242 63 99
 E-mail info-env@eurofins.nl
 Site www.eurofins.nl

BNP Paribas S.A. 227 9245 25
 IBAN: NL71BNPA0227924525
 BIC: BNPANL2A
 KvK/CoC No. 09088623
 BTW/VAT No. NL 8043.14.883.B01





Analysecertificaat

Uw project/verslagnummer	171297	Certificaatnummer/Versie	2017099674/1
Uw projectnaam	Kloosterstraat te Sibculo	Startdatum	31-Jul-2017
Uw ordernummer		Rapportagedatum	04-Aug-2017/09:38
Monsternemer	Van der Poel BV	Bijlage	A, B, C
Monstermatrix	Grond (AS3000)	Pagina	2/2

Analyse	Eenheid	1	2	3	4
S PCB 118	mg/kg ds	<0.0010	<0.0010	<0.0010	<0.0010
S PCB 138	mg/kg ds	<0.0010	<0.0010	<0.0010	<0.0010
S PCB 153	mg/kg ds	<0.0010	<0.0010	<0.0010	<0.0010
S PCB 180	mg/kg ds	<0.0010	<0.0010	<0.0010	<0.0010
S PCB (som 7) (factor 0,7)	mg/kg ds	0.0049 ²⁾	0.0049 ²⁾	0.0049 ²⁾	0.0049 ²⁾
Polycyclische Aromatische Koolwaterstoffen, PAK					
S Naftaleen	mg/kg ds	<0.050	<0.050	<0.050	<0.050
S Fenanthreen	mg/kg ds	<0.050	<0.050	<0.050	<0.050
S Anthraceen	mg/kg ds	<0.050	<0.050	<0.050	<0.050
S Fluorantheen	mg/kg ds	<0.050	<0.050	0.050	<0.050
S Benzo(a)anthraceen	mg/kg ds	<0.050	<0.050	<0.050	<0.050
S Chryseen	mg/kg ds	<0.050	<0.050	<0.050	<0.050
S Benzo(k)fluorantheen	mg/kg ds	<0.050	<0.050	<0.050	<0.050
S Benzo(a)pyreen	mg/kg ds	<0.050	<0.050	<0.050	<0.050
S Benzo(ghi)peryleen	mg/kg ds	<0.050	<0.050	<0.050	<0.050
S Indeno(123-cd)pyreen	mg/kg ds	<0.050	<0.050	<0.050	<0.050
S PAK VROM (10) (factor 0,7)	mg/kg ds	0.35 ²⁾	0.35 ²⁾	0.37	0.35 ²⁾

Nr.	Monsterschrijving	Datum monstername	Monster nr.
1	mp 4, 5, 6, 8, 9, 10, 11 0-0, 5m -mv, 4: 0-50, 5: 0-50, 6: 0-50, 9: 0-50, 10: 0-50, 11: 0-50	28-Jul-2017	9651045
2	mp 7 0-0, 5m -mv, 7: 0-50	28-Jul-2017	9651046
3	mp 1, 2, 3, 12 tm 16 0-0, 5m -mv, 01: 0-50, 02: 0-50, 03: 0-50, 12: 0-50, 13: 0-50, 14: 0-28-Jul-2017	28-Jul-2017	9651047
4	mp 1, 3, 4 0, 5-2, 0 m -mv, 01: 50-100, 01: 100-150, 01: 150-200, 03: 50-100, 03: 100-150	28-Jul-2017	9651048

Q: door RvA geaccrediteerde verrichting
 R: AP04 erkende verrichting
 S: AS 3000 erkende verrichting
 V: VLAREL erkende verrichting
 M: MCERTS erkend

**Akkoord
Pr.coörd.**

Eurofins Analytico B.V.

Gildeweg 42-46
 3771 NB Barneveld
 P.O. Box 459
 3770 AL Barneveld NL
 Tel. +31 (0)34 242 63 00
 Fax +31 (0)34 242 63 99
 E-mail info-env@eurofins.nl
 Site www.eurofins.nl

BNP Paribas S.A. 227 9245 25
 IBAN: NL71BNPA0227924525
 BIC: BNPANL2A
 KvK/CoC No. 09088623
 BTW/VAT No. NL 8043.14.883.B01

Dit certificaat mag uitsluitend in zijn geheel worden gereproduceerd.
 Eurofins Analytico B.V. is ISO 14001: 2004 gecertificeerd door TÜV en erkend door het Vlaamse Gewest (OVAM en Dep. Omgeving), het Brusselse Gewest (BIM), het Waalse Gewest (DGRNE-OWD) en door de overheid van Luxemburg (MEV).





Bijlage (A) met deelmonsterinformatie behorende bij analysecertificaat 2017099674/1

Monster nr.	Boornr	Omschrijving	Van	Tot	Barcode	Monsteromschrijving
9651045	11		0	50	0534155511	mp 4, 5, 6, 8, 9, 10, 11 0-0,5m -mv.
9651045	08		0	50	0534155514	
9651045	4		0	50	0534156223	
9651045	9		0	50	0534155513	
9651045	10		0	50	0534155510	
9651045	5		0	50	0534155517	
9651045	6		0	50	0534155518	
9651046	7		0	50	0534155515	mp 7 0-0,5m -mv, 7: 0-50
9651047	01		0	50	0534156211	mp 1, 2, 3, 12 tm 16 0-0,5m -mv, (
9651047	15		0	50	0534155507	
9651047	14		0	50	0534155508	
9651047	03		0	50	0534156215	
9651047	13		0	50	0534155509	
9651047	16		0	50	0534155504	
9651047	12		0	50	0534155512	
9651047	02		0	50	0534156213	
9651048	01		50	100	0534156209	mp 1, 3, 4 0,5-2,0 m -mv, 01: 50-
9651048	01		100	150	0534156210	
9651048	01		150	200	0534156212	
9651048	03		50	100	0534156218	
9651048	03		100	150	0534156219	
9651048	03		150	200	0534156220	
9651048	4		50	100	0534156222	
9651048	4		100	150	0534156221	
9651048	4		150	200	0534155516	



Eurofins Analytico B.V.

Gildeweg 42-46
 3771 NB Barneveld
 P.O. Box 459
 3770 AL Barneveld NL
 Tel. +31 (0)34 242 63 00
 Fax +31 (0)34 242 63 99
 E-mail info-env@eurofins.nl
 Site www.eurofins.nl

BNP Paribas S.A. 227 9245 25
 IBAN: NL71BNPA0227924525
 BIC: BNPANL2A
 KvK/CoC No. 09088623
 BTW/VAT No. NL 8043.14.883.B01

Eurofins Analytico B.V. is ISO 14001: 2004 gecertificeerd door TÜV en erkend door het Vlaamse Gewest (OVAM en Dep. Omgeving), het Brusselse Gewest (BIM), het Waalse Gewest (DGRNE-OWD) en door de overheid van Luxemburg (MEV).

**Bijlage (B) met opmerkingen behorende bij analysecertificaat 2017099674/1**

Pagina 1/1

Opmerking 1)

Humusachtige verbindingen aangetoond.

Opmerking 2)

De toetswaarde van de som is gelijk aan de sommatie van 0,7*RG

**Eurofins Analytico B.V.**

Gildeweg 42-46 Tel. +31 (0)34 242 63 00
3771 NB Barneveld Fax +31 (0)34 242 63 99
P.O. Box 459 E-mail info-env@eurofins.nl
3770 AL Barneveld NL Site www.eurofins.nl

BNP Paribas S.A. 227 9245 25
IBAN: NL71BNPA0227924525
BIC: BNPANL2A
KvK/CoC No. 09088623
BTW/VAT No. NL 8043.14.883.B01

Eurofins Analytico B.V. is ISO 14001: 2004 gecertificeerd door TÜV en erkend door het Vlaamse Gewest (OVAM en Dep. Omgeving), het Brusselse Gewest (BIM), het Waalse Gewest (DGRNE-OWD) en door de overheid van Luxemburg (MEV).



Bijlage (C) met methodeverwijzingen behorende bij analysecertificaat 2017099674/1

Pagina 1/1

Analyse	Methode	Techniek	Methode referentie
Cryogeen malen AS3000	W0106	Voorbehandeling	Cf. AS3000
Droge Stof	W0104	Gravimetrie	Cf. pb 3010-2 en gw. NEN-EN 15934
Organische stof (gloeiverlies)	W0109	Gravimetrie	Cf. pb 3010-3 en cf. NEN 5754
Korrelgrootte < 2 µm (lutum)	W0171	Sedimentatie	Cf. pb 3010-4 en cf. NEN 5753
Barium (Ba)	W0423	ICP-MS	Cf. pb 3010-5 en cf. NEN-EN-ISO 17294-2
Cadmium (Cd)	W0423	ICP-MS	Cf. pb 3010-5 en cf. NEN-EN-ISO 17294-2
Kobalt (Co)	W0423	ICP-MS	Cf. pb 3010-5 en cf. NEN-EN-ISO 17294-2
Koper (Cu)	W0423	ICP-MS	Cf. pb 3010-5 en cf. NEN-EN-ISO 17294-2
Kwik (Hg)	W0423	ICP-MS	Cf. pb 3010-5 en cf. NEN-EN-ISO 17294-2
Molybdeen (Mo)	W0423	ICP-MS	Cf. pb 3010-5 en cf. NEN-EN-ISO 17294-2
Nikkel (Ni)	W0423	ICP-MS	Cf. pb 3010-5 en cf. NEN-EN-ISO 17294-2
Lood (Pb)	W0423	ICP-MS	Cf. pb 3010-5 en cf. NEN-EN-ISO 17294-2
Zink (Zn)	W0423	ICP-MS	Cf. pb 3010-5 en cf. NEN-EN-ISO 17294-2
Minerale Olie (C10-C40)	W0202	GC-FID	Cf. pb 3010-7 en gw. NEN-EN-ISO 16703
Chromatogram M0 (GC)	W0202	GC-FID	Gelijkw. NEN-EN-ISO 16703
PCB (7)	W0271	GC-MS	Cf. pb 3010-8 en gw. NEN 6980
PAK (10) (VROM)	W0271	GC-MS	Cf. pb. 3010-6 en gw. NEN-ISO 18287
PAK som AS3000/AP04	W0271	GC-MS	Cf. pb. 3010-6 en gw. NEN-ISO 18287

Nadere informatie over de toegepaste onderzoeksmethoden alsmede een classificatie van de meetonzekerheid staan vermeld in ons overzicht "Specificaties analysemethoden", versie juni 2016.



Eurofins Analytico B.V.

Gildeweg 42-46
3771 NB Barneveld
P.O. Box 459
3770 AL Barneveld NL

Tel. +31 (0)34 242 63 00
Fax +31 (0)34 242 63 99
E-mail info-env@eurofins.nl
Site www.eurofins.nl

BNP Paribas S.A. 227 9245 25
IBAN: NL71BNPA0227924525
BIC: BNPANL2A
KvK/CoC No. 09088623
BTW/VAT No. NL 8043.14.883.B01

Eurofins Analytico B.V. is ISO 14001: 2004 gecertificeerd door TÜV en erkend door het Vlaamse Gewest (OVAM en Dep. Omgeving), het Brusselse Gewest (BIM), het Waalse Gewest (DGRNE-OWD) en door de overheid van Luxemburg (MEV).

Chromatogram TPH/ Mineral Oil

Sample ID.: 9651045

Certificate no.: 2017099674

Sample description.: mp 4,5,6,8,9,10,11 0-0,5m -mv, 4: 0-50, 5: 0-50, 6

V

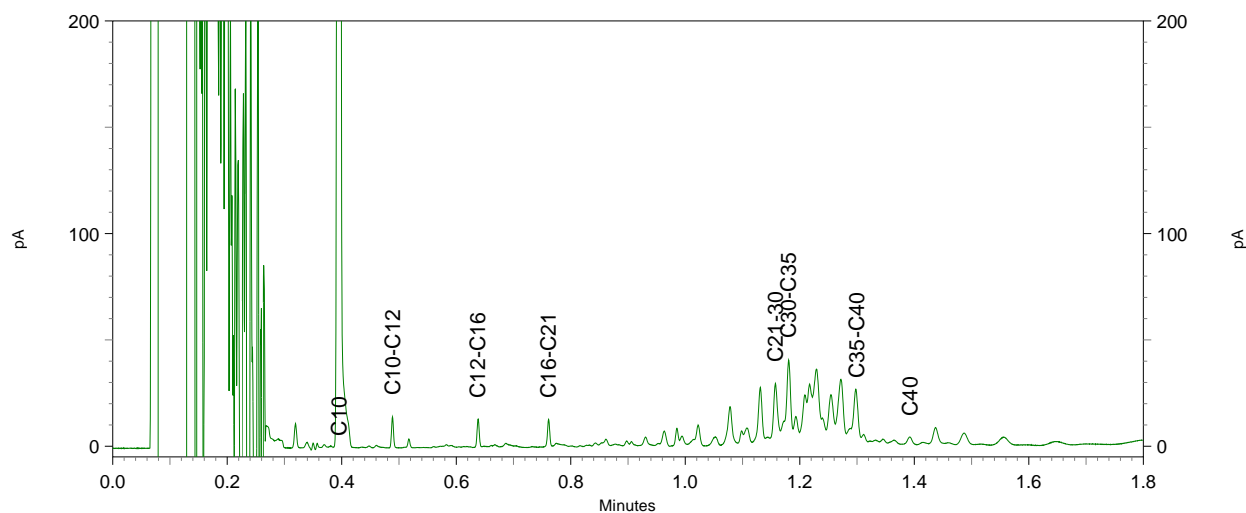
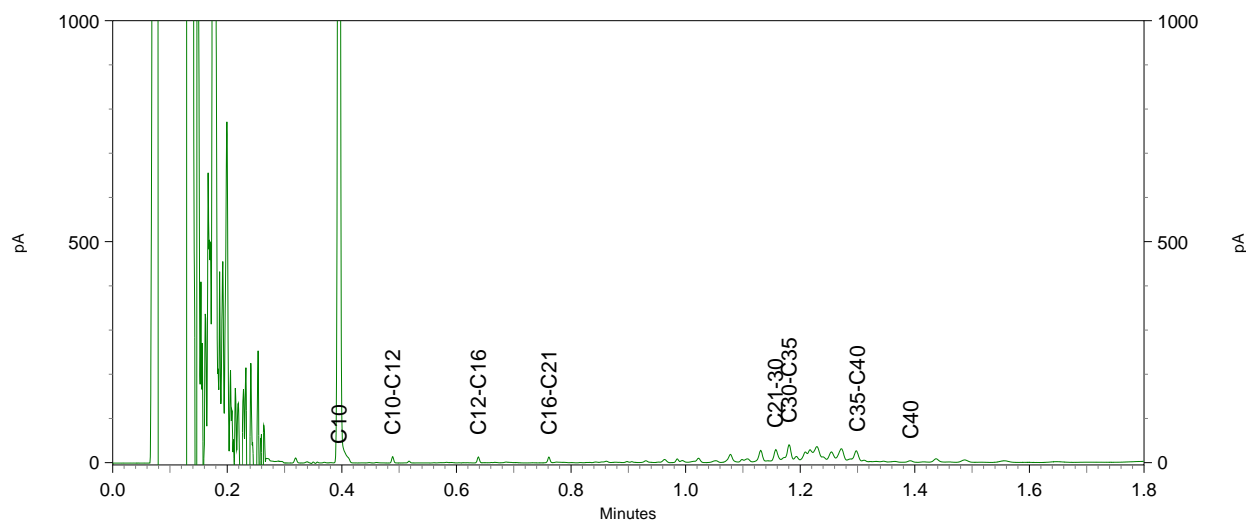
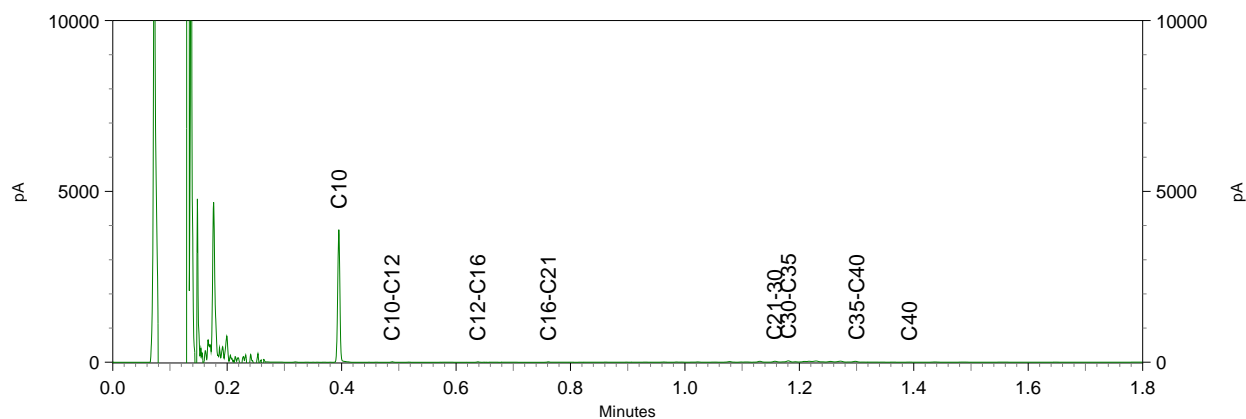



Van der Poel BV
T.a.v. Van der Poel BV
Industrieweg 20

NETHERLANDS

Analyscertificaat

Datum: 15-Aug-2017

Hierbij ontvangt u de resultaten van het navolgende laboratoriumonderzoek.

Certificaatnummer/Versie	2017103473/1
Uw project/verslagnummer	171297
Uw projectnaam	Kloosterstraat te Sibculo
Uw ordernummer	
Monster(s) ontvangen	07-Aug-2017

Dit certificaat mag uitsluitend in zijn geheel worden gereproduceerd.
De analyse resultaten hebben alleen betrekking op het beproefde object.

De grondmonsters worden tot 4 weken na datum ontvangst bewaard en watermonsters tot 2 weken na datum ontvangst. Zonder tegenbericht worden de monsters nadien afgevoerd.
Indien de monsters langer bewaard dienen te blijven verzoeken wij U dit exemplaar uiterlijk 1 werkdag voor afloop van de standaardbewaarperiode ondertekend aan ons te retourneren. Voor de kosten van het langer bewaren van monsters verwijzen wij naar de prijslijst.

Bewaren tot:

Datum:

Naam:

Handtekening:

Wij vertrouwen erop uw opdracht hiermee naar verwachting te hebben uitgevoerd, mocht U naar aanleiding van dit analysecertificaat nog vragen hebben verzoeken wij U contact op te nemen met de afdeling Verkoop en Advies.

Met vriendelijke groet,

Eurofins Analytico B.V.



Ing. A. Veldhuizen
Technical Manager

Eurofins Analytico B.V.

Gildeweg 42-46
3771 NB Barneveld
P.O. Box 459
3770 AL Barneveld NL

Tel. +31 (0)34 242 63 00
Fax +31 (0)34 242 63 99
E-mail info-env@eurofins.nl
Site www.eurofins.nl

BNP Paribas S.A. 227 9245 25
IBAN: NL71BNPA0227924525
BIC: BNPANL2A
KvK/CoC No. 09088623
BTW/VAT No. NL 8043.14.883.B01

Eurofins Analytico B.V. is ISO 14001: 2004 gecertificeerd door TÜV en erkend door het Vlaamse Gewest (OVAM en Dep. Omgeving), het Brusselse Gewest (BIM), het Waalse Gewest (DGRNE-OWD) en door de overheid van Luxemburg (MEV).



Analysecertificaat

Uw project/verslagnummer 171297
 Uw projectnaam Kloosterstraat te Sibculo
 Uw ordernummer
 Monsternemer Van der Poel BV
 Monstermatrix Water (AS3000)

Certificaatnummer/Versie 2017103473/1
 Startdatum 09-Aug-2017
 Rapportagedatum 15-Aug-2017/11:35
 Bijlage A, B, C
 Pagina 1/2

Analyse	Eenheid	1
Metalen		
S Barium (Ba)	µg/L	96
S Cadmium (Cd)	µg/L	0.26
S Kobalt (Co)	µg/L	2.5
S Koper (Cu)	µg/L	6.0
S Kwik (Hg)	µg/L	<0.050
S Molybdeen (Mo)	µg/L	<2.0
S Nikkel (Ni)	µg/L	4.6
S Lood (Pb)	µg/L	<2.0
S Zink (Zn)	µg/L	52
Vluchtige Aromatische Koolwaterstoffen		
S Benzeen	µg/L	<0.20
S Toluene	µg/L	<0.20
S Ethylbenzeen	µg/L	<0.20
S o-Xyleen	µg/L	<0.10
S m, p-Xyleen	µg/L	<0.20
S Xylenen (som) factor 0,7	µg/L	0.21 ¹⁾
BTEX (som)	µg/L	<0.90
S Naftaleen	µg/L	<0.020
S Styreen	µg/L	<0.20
Vluchtige organische halogeenkoolwaterstoffen		
S Dichloormethaan	µg/L	<0.20
S Trichloormethaan	µg/L	<0.20
S Tetrachloormethaan	µg/L	<0.10
S Trichlooretheen	µg/L	<0.20
S Tetrachlooretheen	µg/L	<0.10
S 1,1-Dichloorethaan	µg/L	<0.20
S 1,2-Dichloorethaan	µg/L	<0.20
S 1,1,1-Trichloorethaan	µg/L	<0.10
S 1,1,2-Trichloorethaan	µg/L	<0.10
S cis 1,2-Dichlooretheen	µg/L	<0.10

Nr. Monsternomschrijving

1 2, 02-1: 150-250

Datum monsternamen

07-Aug-2017

Monster nr.

9662612

Eurofins Analytico B.V.

Gildeweg 42-46
 3771 NB Barneveld
 P.O. Box 459
 3770 AL Barneveld NL
 Tel. +31 (0)34 242 63 00
 Fax +31 (0)34 242 63 99
 E-mail info-env@eurofins.nl
 Site www.eurofins.nl

BNP Paribas S.A. 227 9245 25
 IBAN: NL71BNPA0227924525
 BIC: BNPANL2A
 KvK/CoC No. 09088623
 BTW/VAT No. NL 8043.14.883.B01



Q: door RvA geaccrediteerde verrichting
 A: AP04 erkende verrichting
 S: AS 3000 erkende verrichting
 V: VLAREL erkende verrichting
 M: MCERTS erkend

Dit certificaat mag uitsluitend in zijn geheel worden gereproduceerd.
 Eurofins Analytico B.V. is ISO 14001: 2004 gecertificeerd door TÜV en erkend door het Vlaamse Gewest (OVAM en Dep. Omgeving), het Brusselse Gewest (BIM), het Waalse Gewest (DGRNE-OWD) en door de overheid van Luxemburg (MEV).



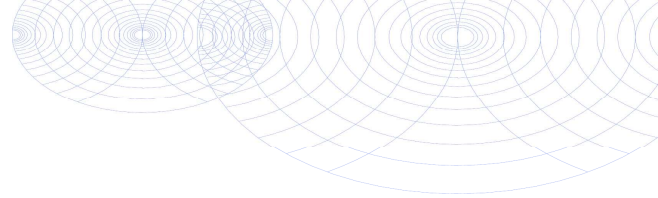

Analysecertificaat

Uw project/verslagnummer 171297
 Uw projectnaam Kloosterstraat te Sibculo
 Uw ordernummer
 Monsternemer Van der Poel BV
 Monstermatrix Water (AS3000)

Certificaatnummer/Versie 2017103473/1
 Startdatum 09-Aug-2017
 Rapportagedatum 15-Aug-2017/11:35
 Bijlage A, B, C
 Pagina 2/2

Analyse	Eenheid	1
S trans 1,2-Dichlooretheen	µg/L	<0.10
CKW (som)	µg/L	<1.6
S Tribroommethaan	µg/L	<0.20
S Vinylchloride	µg/L	<0.10
S 1,1-Dichlooretheen	µg/L	<0.10
S 1,2-Dichloorethenen (Som) factor 0,7	µg/L	0.14 ¹⁾
S 1,1-Dichloorpropaan	µg/L	<0.20
S 1,2-Dichloorpropaan	µg/L	<0.20
S 1,3-Dichloorpropaan	µg/L	<0.20
S Dichloorpropanen som factor 0.7	µg/L	0.42
Minerale olie		
Minerale olie (C10-C12)	µg/L	<10
Minerale olie (C12-C16)	µg/L	<10
Minerale olie (C16-C21)	µg/L	<10
Minerale olie (C21-C30)	µg/L	<15
Minerale olie (C30-C35)	µg/L	<10
Minerale olie (C35-C40)	µg/L	<10
S Minerale olie totaal (C10-C40)	µg/L	<50

Nr. Monsteroomschrijving

1 2, 02-1: 150-250

Datum monstername

07-Aug-2017

Monster nr.

9662612

Eurofins Analytico B.V.

Gildeweg 42-46
 3771 NB Barneveld
 P.O. Box 459
 3770 AL Barneveld NL
 Tel. +31 (0)34 242 63 00
 Fax +31 (0)34 242 63 99
 E-mail info-env@eurofins.nl
 Site www.eurofins.nl

BNP Paribas S.A. 227 9245 25
 IBAN: NL71BNPA0227924525
 BIC: BNPANL2A
 KvK/CoC No. 09088623
 BTW/VAT No. NL 8043.14.883.B01



Q: door RvA geaccrediteerde verrichting
 A: AP04 erkende verrichting
 S: AS 3000 erkende verrichting
 V: VLAREL erkende verrichting
 M: MCERTS erkend

Dit certificaat mag uitsluitend in zijn geheel worden gereproduceerd.
 Eurofins Analytico B.V. is ISO 14001: 2004 gecertificeerd door TÜV en erkend door het Vlaamse Gewest (OVAM en Dep. Omgeving), het Brusselse Gewest (BIM), het Waalse Gewest (DGRNE-OWD) en door de overheid van Luxemburg (MEV).

Akkoord
 Pr.coörd.





Bijlage (A) met deelmonsterinformatie behorende bij analysecertificaat 2017103473/1

Pagina 1/1

Monster nr.	Boornr	Omschrijving	Van	Tot	Barcode	Monsteromschrijving
9662612	1		150	250	0691760617	2, 02-1: 150-250
9662612	1		150	250	0800609235	



Eurofins Analytico B.V.

Gildeweg 42-46
 3771 NB Barneveld
 P.O. Box 459
 3770 AL Barneveld NL
 Tel. +31 (0)34 242 63 00
 Fax +31 (0)34 242 63 99
 E-mail info-env@eurofins.nl
 Site www.eurofins.nl

BNP Paribas S.A. 227 9245 25
 IBAN: NL71BNPA0227924525
 BIC: BNPANL2A
 KvK/CoC No. 09088623
 BTW/VAT No. NL 8043.14.883.B01

Eurofins Analytico B.V. is ISO 14001: 2004 gecertificeerd door TÜV en erkend door het Vlaamse Gewest (OVAM en Dep. Omgeving), het Brusselse Gewest (BIM), het Waalse Gewest (DGRNE-OWD) en door de overheid van Luxemburg (MEV).

**Bijlage (B) met opmerkingen behorende bij analysecertificaat 2017103473/1**

Pagina 1/1

Opmerking 1)De toetswaarde van de som is gelijk aan de sommatie van $0,7 \cdot RG$ **Eurofins Analytico B.V.**

Gildeweg 42-46 Tel. +31 (0)34 242 63 00
3771 NB Barneveld Fax +31 (0)34 242 63 99
P.O. Box 459 E-mail info-env@eurofins.nl
3770 AL Barneveld NL Site www.eurofins.nl

BNP Paribas S.A. 227 9245 25
IBAN: NL71BNPA0227924525
BIC: BNPNL2A
KvK/CoC No. 09088623
BTW/VAT No. NL 8043.14.883.B01

Eurofins Analytico B.V. is ISO 14001: 2004 gecertificeerd door TÜV en erkend door het Vlaamse Gewest (OVAM en Dep. Omgeving), het Brusselse Gewest (BIM), het Waalse Gewest (DGRNE-OWD) en door de overheid van Luxemburg (MEV).



Bijlage (C) met methodeverwijzingen behorende bij analysecertificaat 2017103473/1

Pagina 1/1

Analyse	Methode	Techniek	Methode referentie
Barium (Ba)	W0421	ICP-MS	Cf. pb 3110-3 en cf. NEN-EN-ISO 17294-2
Cadmium (Cd)	W0421	ICP-MS	Cf. pb 3110-3 en cf. NEN-EN-ISO 17294-2
Kobalt (Co)	W0421	ICP-MS	Cf. pb 3110-3 en cf. NEN-EN-ISO 17294-2
Koper (Cu)	W0421	ICP-MS	Cf. pb 3110-3 en cf. NEN-EN-ISO 17294-2
Kwik (Hg)	W0421	ICP-MS	Cf. pb 3110-3 en cf. NEN-EN-ISO 17294-2
Molybdeen (Mo)	W0421	ICP-MS	Cf. pb 3110-3 en cf. NEN-EN-ISO 17294-2
Nikkel (Ni)	W0421	ICP-MS	Cf. pb 3110-3 en cf. NEN-EN-ISO 17294-2
Lood (Pb)	W0421	ICP-MS	Cf. pb 3110-3 en cf. NEN-EN-ISO 17294-2
Zink (Zn)	W0421	ICP-MS	Cf. pb 3110-3 en cf. NEN-EN-ISO 17294-2
Xylenen som AS3000	W0254	HS-GC-MS	Cf. pb 3130-1
Aromaten (BTEXN)	W0254	HS-GC-MS	Cf. pb 3130-1
Styreen	W0254	HS-GC-MS	Cf. pb 3130-1
VOC (11)	W0254	HS-GC-MS	Cf. pb 3130-1
Tribroommethaan (Bromoform)	W0254	HS-GC-MS	Cf. pb 3130-1
Vinylchloride	W0254	HS-GC-MS	Cf. pb 3130-1
1,1-Dichlooretheen	W0254	HS-GC-MS	Cf. pb 3130-1
DiChEtheen som AS3000	W0254	HS-GC-MS	Cf. pb 3130-1
1,1-Dichloorpropan	W0254	HS-GC-MS	Cf. pb 3130-1
1,2-Dichloorpropan	W0254	HS-GC-MS	Cf. pb 3130-1
1,3-Dichloorpropan	W0254	HS-GC-MS	Cf. pb 3130-1
DiChlprop. som AS3000	W0254	HS-GC-MS	Cf. pb 3130-1
Minerale olie (C10-C40)	W0215	GC-FID	Cf. pb 3110-5

Nadere informatie over de toegepaste onderzoeksmethoden alsmede een classificatie van de meetonzekerheid staan vermeld in ons overzicht "Specificaties analysemethoden", versie juni 2016.



Eurofins Analytico B.V.

Gildeweg 42-46
3771 NB Barneveld
P.O. Box 459
3770 AL Barneveld NL

Tel. +31 (0)34 242 63 00
Fax +31 (0)34 242 63 99
E-mail info-env@eurofins.nl
Site www.eurofins.nl

BNP Paribas S.A. 227 9245 25
IBAN: NL71BNP0227924525
BIC: BNPANL2A
KvK/CoC No. 09088623
BTW/VAT No. NL 8043.14.883.B01

Eurofins Analytico B.V. is ISO 14001: 2004 gecertificeerd door TÜV en erkend door het Vlaamse Gewest (OVAM en Dep. Omgeving), het Brusselse Gewest (BIM), het Waalse Gewest (DGRNE-OWD) en door de overheid van Luxemburg (MEV).



Van der Poel BV
T.a.v. Van der Poel BV
Industrieweg 20

NETHERLANDS

Analyscertificaat

Datum: 18-Sep-2017

Hierbij ontvangt u de resultaten van het navolgende laboratoriumonderzoek.

Certificaatnummer/Versie	2017119203/1
Uw project/verslagnummer	171297
Uw projectnaam	Kloosterstraat te Sibculo
Uw ordernummer	
Monster(s) ontvangen	13-Sep-2017

Dit certificaat mag uitsluitend in zijn geheel worden gereproduceerd.
De analyse resultaten hebben alleen betrekking op het beproefde object.

De grondmonsters worden tot 4 weken na datum ontvangst bewaard en watermonsters tot 2 weken na datum ontvangst. Zonder tegenbericht worden de monsters nadien afgevoerd.
Indien de monsters langer bewaard dienen te blijven verzoeken wij U dit exemplaar uiterlijk 1 werkdag voor afloop van de standaardbewaarperiode ondertekend aan ons te retourneren. Voor de kosten van het langer bewaren van monsters verwijzen wij naar de prijslijst.

Bewaren tot:

Datum:

Naam:

Handtekening:

Wij vertrouwen erop uw opdracht hiermee naar verwachting te hebben uitgevoerd, mocht U naar aanleiding van dit analysecertificaat nog vragen hebben verzoeken wij U contact op te nemen met de afdeling Verkoop en Advies.

Met vriendelijke groet,

Eurofins Analytico B.V.



Ing. A. Veldhuizen
Technical Manager

Eurofins Analytico B.V.

Gildeweg 42-46
3771 NB Barneveld
P.O. Box 459
3770 AL Barneveld NL

Tel. +31 (0)34 242 63 00
Fax +31 (0)34 242 63 99
E-mail info-env@eurofins.nl
Site www.eurofins.nl

BNP Paribas S.A. 227 9245 25
IBAN: NL71BNPA0227924525
BIC: BNPANL2A
KvK/CoC No. 09088623
BTW/VAT No. NL 8043.14.883.B01

Eurofins Analytico B.V. is ISO 14001: 2004 gecertificeerd door TÜV en erkend door het Vlaamse Gewest (OVAM en Dep. Omgeving), het Brusselse Gewest (BIM), het Waalse Gewest (DGRNE-OWD) en door de overheid van Luxemburg (MEV).



Analysecertificaat

Uw project/verslagnummer 171297
 Uw projectnaam Kloosterstraat te Sibculo
 Uw ordernummer
 Monsternemer Van der Poel BV
 Monstermatrix Grond (AS3000)

Certificaatnummer/Versie 2017119203/1
 Startdatum 13-Sep-2017
 Rapportagedatum 18-Sep-2017/12:16
 Bijlage A, B, C
 Pagina 1/2

Analyse	Eenheid	1
Voorbehandeling		
Cryogeen malen AS3000		Uitgevoerd
Bodemkundige analyses		
S Droge stof	% (m/m)	88.3
S Organische stof	% (m/m) ds	1.2
Gloeirest	% (m/m) ds	98.5
S Korrelgrootte < 2 µm (Lutum)	% (m/m) ds	4.5
Metalen		
S Barium (Ba)	mg/kg ds	<20
S Cadmium (Cd)	mg/kg ds	<0.20
S Kobalt (Co)	mg/kg ds	<3.0
S Koper (Cu)	mg/kg ds	<5.0
S Kwik (Hg)	mg/kg ds	<0.050
S Molybdeen (Mo)	mg/kg ds	<1.5
S Nikkel (Ni)	mg/kg ds	<4.0
S Lood (Pb)	mg/kg ds	<10
S Zink (Zn)	mg/kg ds	<20
Minerale olie		
Minerale olie (C10-C12)	mg/kg ds	<3.0
Minerale olie (C12-C16)	mg/kg ds	<5.0
Minerale olie (C16-C21)	mg/kg ds	<5.0
Minerale olie (C21-C30)	mg/kg ds	<11
Minerale olie (C30-C35)	mg/kg ds	<5.0
Minerale olie (C35-C40)	mg/kg ds	<6.0
S Minerale olie totaal (C10-C40)	mg/kg ds	<35
Polychloorbifenylen, PCB		
S PCB 28	mg/kg ds	<0.0010
S PCB 52	mg/kg ds	<0.0010
S PCB 101	mg/kg ds	<0.0010
S PCB 118	mg/kg ds	<0.0010

Nr. Monsteromschrijving

1 mp 2 en 16 0,5-2,0 m -mv, 02 (2): 50-100, 02 (2): 100-150, 02 (2): 150-200, 16(2): 50- 13-Sep-2017 9710286

Datum monstername

Monster nr.

Eurofins Analytico B.V.

Gildeweg 42-46
 3771 NB Barneveld
 P.O. Box 459
 3770 AL Barneveld NL
 Tel. +31 (0)34 242 63 00
 Fax +31 (0)34 242 63 99
 E-mail info-env@eurofins.nl
 Site www.eurofins.nl

BNP Paribas S.A. 227 9245 25
 IBAN: NL71BNPA0227924525
 BIC: BNPANL2A
 KvK/CoC No. 09088623
 BTW/VAT No. NL 8043.14.883.B01



Q: door RvA geaccrediteerde verrichting
 R: AP04 erkende verrichting
 S: AS SIKB erkende verrichting
 V: VLAREL erkende verrichting
 M: MCERTS erkend

Dit certificaat mag uitsluitend in zijn geheel worden gereproduceerd.
 Eurofins Analytico B.V. is ISO 14001: 2004 gecertificeerd door TÜV en erkend door het Vlaamse Gewest (OVAM en Dep. Omgeving), het Brusselse Gewest (BIM), het Waalse Gewest (DGRNE-OWD) en door de overheid van Luxemburg (MEV).





Analysecertificaat

Uw project/verslagnummer 171297
 Uw projectnaam Kloosterstraat te Sibculo
 Uw ordernummer
 Monsternemer Van der Poel BV
 Monstermatrix Grond (AS3000)

Certificaatnummer/Versie 2017119203/1
 Startdatum 13-Sep-2017
 Rapportagedatum 18-Sep-2017/12:16
 Bijlage A, B, C
 Pagina 2/2

Analyse	Eenheid	1
S PCB 138	mg/kg ds	<0.0010
S PCB 153	mg/kg ds	<0.0010
S PCB 180	mg/kg ds	<0.0010
S PCB (som 7) (factor 0,7)	mg/kg ds	0.0049 ¹⁾
Polycyclische Aromatische Koolwaterstoffen, PAK		
S Naftaleen	mg/kg ds	<0.050
S Fenanthreen	mg/kg ds	<0.050
S Anthraceen	mg/kg ds	<0.050
S Fluorantheen	mg/kg ds	<0.050
S Benzo(a)anthraceen	mg/kg ds	<0.050
S Chryseen	mg/kg ds	<0.050
S Benzo(k)fluorantheen	mg/kg ds	<0.050
S Benzo(a)pyreen	mg/kg ds	<0.050
S Benzo(ghi)peryleen	mg/kg ds	<0.050
S Indeno(123-cd)pyreen	mg/kg ds	<0.050
S PAK VROM (10) (factor 0,7)	mg/kg ds	0.35 ¹⁾

Nr.	Monsterschrijving	Datum monstername	Monster nr.
1	mp 2 en 16 0,5-2,0 m -mv, 02 (2): 50-100, 02 (2): 100-150, 02 (2): 150-200, 16(2): 50-	13-Sep-2017	9710286

Eurofins Analytico B.V.

Gildeweg 42-46
 3771 NB Barneveld
 P.O. Box 459
 3770 AL Barneveld NL
 Tel. +31 (0)34 242 63 00
 Fax +31 (0)34 242 63 99
 E-mail info-env@eurofins.nl
 Site www.eurofins.nl

BNP Paribas S.A. 227 9245 25
 IBAN: NL71BNPA0227924525
 BIC: BNPANL2A
 KvK/CoC No. 09088623
 BTW/VAT No. NL 8043.14.883.B01



Q: door RvA geaccrediteerde verrichting
 A: AP04 erkende verrichting
 S: AS SIKB erkende verrichting
 V: VLAREL erkende verrichting
 M: MCERTS erkend

Dit certificaat mag uitsluitend in zijn geheel worden gereproduceerd.
 Eurofins Analytico B.V. is ISO 14001: 2004 gecertificeerd door TÜV en erkend door het Vlaamse Gewest (OVAM en Dep. Omgeving), het Brusselse Gewest (BIM), het Waalse Gewest (DGRNE-OWD) en door de overheid van Luxemburg (MEV).

Akkoord
 Pr.coörd.





Bijlage (A) met deelmonsterinformatie behorende bij analysecertificaat 2017119203/1

Pagina 1/1

Monster nr.	Boornr	Omschrijving	Van	Tot	Barcode	Monsteromschrijving
9710286	02 (2)		50	100	0534155617	mp 2 en 16 0,5-2,0 m -mv, 02 (2)
9710286	02 (2)		100	150	0534155616	
9710286	02 (2)		150	200	0534155618	
9710286	16(2)		50	100	0534155623	
9710286	16(2)		100	150	0534155613	
9710286	16(2)		150	200	0534155612	



Eurofins Analytico B.V.

Gildeweg 42-46
 3771 NB Barneveld
 P.O. Box 459
 3770 AL Barneveld NL
 Tel. +31 (0)34 242 63 00
 Fax +31 (0)34 242 63 99
 E-mail info-env@eurofins.nl
 Site www.eurofins.nl

BNP Paribas S.A. 227 9245 25
 IBAN: NL71BNPA0227924525
 BIC: BNPANL2A
 KvK/CoC No. 09088623
 BTW/VAT No. NL 8043.14.883.B01

Eurofins Analytico B.V. is ISO 14001: 2004 gecertificeerd door TÜV en erkend door het Vlaamse Gewest (OVAM en Dep. Omgeving), het Brusselse Gewest (BIM), het Waalse Gewest (DGRNE-OWD) en door de overheid van Luxemburg (MEV).

**Bijlage (B) met opmerkingen behorende bij analysecertificaat 2017119203/1**

Pagina 1/1

Opmerking 1)De toetswaarde van de som is gelijk aan de sommatie van $0,7 \cdot RG$ **Eurofins Analytico B.V.**

Gildeweg 42-46 Tel. +31 (0)34 242 63 00
3771 NB Barneveld Fax +31 (0)34 242 63 99
P.O. Box 459 E-mail info-env@eurofins.nl
3770 AL Barneveld NL Site www.eurofins.nl

BNP Paribas S.A. 227 9245 25
IBAN: NL71BNPA0227924525
BIC: BNPNL2A
KvK/CoC No. 09088623
BTW/VAT No. NL 8043.14.883.B01

Eurofins Analytico B.V. is ISO 14001: 2004 gecertificeerd door TÜV en erkend door het Vlaamse Gewest (OVAM en Dep. Omgeving), het Brusselse Gewest (BIM), het Waalse Gewest (DGRNE-OWD) en door de overheid van Luxemburg (MEV).



Bijlage (C) met methodeverwijzingen behorende bij analysecertificaat 2017119203/1

Pagina 1/1

Analyse	Methode	Techniek	Methode referentie
Cryogeen malen AS3000	W0106	Voorbehandeling	Cf. AS3000
Droge Stof	W0104	Gravimetrie	Cf. pb 3010-2 en gw. NEN-EN 15934
Organische stof (gloeiverlies)	W0109	Gravimetrie	Cf. pb 3010-3 en cf. NEN 5754
Korrelgrootte < 2 µm (lutum)	W0171	Sedimentatie	Cf. pb 3010-4 en cf. NEN 5753
Barium (Ba)	W0423	ICP-MS	Cf. pb 3010-5 en cf. NEN-EN-ISO 17294-2
Cadmium (Cd)	W0423	ICP-MS	Cf. pb 3010-5 en cf. NEN-EN-ISO 17294-2
Kobalt (Co)	W0423	ICP-MS	Cf. pb 3010-5 en cf. NEN-EN-ISO 17294-2
Koper (Cu)	W0423	ICP-MS	Cf. pb 3010-5 en cf. NEN-EN-ISO 17294-2
Kwik (Hg)	W0423	ICP-MS	Cf. pb 3010-5 en cf. NEN-EN-ISO 17294-2
Molybdeen (Mo)	W0423	ICP-MS	Cf. pb 3010-5 en cf. NEN-EN-ISO 17294-2
Nikkel (Ni)	W0423	ICP-MS	Cf. pb 3010-5 en cf. NEN-EN-ISO 17294-2
Lood (Pb)	W0423	ICP-MS	Cf. pb 3010-5 en cf. NEN-EN-ISO 17294-2
Zink (Zn)	W0423	ICP-MS	Cf. pb 3010-5 en cf. NEN-EN-ISO 17294-2
Minerale Olie (C10-C40)	W0202	GC-FID	Cf. pb 3010-7 en gw. NEN-EN-ISO 16703
PCB (7)	W0271	GC-MS	Cf. pb 3010-8 en gw. NEN 6980
PAK som AS3000/AP04	W0271	GC-MS	Cf. pb. 3010-6 en gw. NEN-ISO 18287
PAK (10) (VROM)	W0271	GC-MS	Cf. pb. 3010-6 en gw. NEN-ISO 18287

Nadere informatie over de toegepaste onderzoeksmethoden alsmede een classificatie van de meetonzekerheid staan vermeld in ons overzicht "Specificaties analysemethoden", versie juni 2016.



Eurofins Analytico B.V.

Gildeweg 42-46
3771 NB Barneveld
P.O. Box 459
3770 AL Barneveld NL

Tel. +31 (0)34 242 63 00
Fax +31 (0)34 242 63 99
E-mail info-env@eurofins.nl
Site www.eurofins.nl

BNP Paribas S.A. 227 9245 25
IBAN: NL71BNPA0227924525
BIC: BNPANL2A
KvK/CoC No. 09088623
BTW/VAT No. NL 8043.14.883.B01

Eurofins Analytico B.V. is ISO 14001: 2004 gecertificeerd door TÜV en erkend door het Vlaamse Gewest (OVAM en Dep. Omgeving), het Brusselse Gewest (BIM), het Waalse Gewest (DGRNE-OWD) en door de overheid van Luxemburg (MEV).

BIJLAGE 4



Van der Poel B.V.
Adviesbureau bodem en milieu

BoToVa T12 Toetsing Wbb grond

Uw projectnummer	171297
Projectnaam	Kloosterstraat te Sibculo
Ordernummer	
Datum monstername	28-07-2017
Monsternemer	Van der Poel BV
Certificaatnummer	2017099674
Startdatum	31-07-2017
Rapportagedatum	04-08-2017

Analyse	Eenheid	1	GSSD	Oordeel	2	GSSD	Oordeel
Bodemtype correctie							
Organische stof		5,5			0,7		
Korrelgrootte < 2 µm (Lutum)		2			2		
Voorbehandeling							
Cryogeen malen AS3000		Uitgevoerd			Uitgevoerd		
Bodemkundige analyses							
Droge stof	% (m/m)	86,6	86,6		97,3	97,3	
Organische stof	% (m/m) ds	5,5	5,5		<0,7	0,49	
Gloeirest	% (m/m) ds	94,4			99,2		
Korrelgrootte < 2 µm (Lutum)	% (m/m) ds	<2,0	1,4		<2,0	1,4	
Metalen							
Barium (Ba)	mg/kg ds	<20	54,25		<20	54,25	
Cadmium (Cd)	mg/kg ds	<0,20	0,2076	-	<0,20	0,241	-
Kobalt (Co)	mg/kg ds	<3,0	7,383	-	<3,0	7,383	-
Koper (Cu)	mg/kg ds	<5,0	6,462	-	<5,0	7,241	-
Kwik (Hg)	mg/kg ds	<0,050	0,0489	-	<0,050	0,0502	-
Molybdeen (Mo)	mg/kg ds	<1,5	1,05	-	<1,5	1,05	-
Nikkel (Ni)	mg/kg ds	<4,0	8,167	-	<4,0	8,167	-
Lood (Pb)	mg/kg ds	13	19,22	-	<10	11,02	-
Zink (Zn)	mg/kg ds	<20	30,51	-	<20	33,22	-
Minerale olie							
Minerale olie (C10-C12)	mg/kg ds	<3,0	3,818		<3,0	10,5	
Minerale olie (C12-C16)	mg/kg ds	<5,0	6,364		<5,0	17,5	
Minerale olie (C16-C21)	mg/kg ds	<5,0	6,364		<5,0	17,5	
Minerale olie (C21-C30)	mg/kg ds	<11	14		<11	38,5	
Minerale olie (C30-C35)	mg/kg ds	13	23,64		<5,0	17,5	
Minerale olie (C35-C40)	mg/kg ds	<6,0	7,636		<6,0	21	
Minerale olie totaal (C10-C40)	mg/kg ds	<35	44,55	-	<35	122,5	-
Polychloorbifenylen, PCB							
PCB 28	mg/kg ds	<0,0010	0,0012		<0,0010	0,0035	
PCB 52	mg/kg ds	<0,0010	0,0012		<0,0010	0,0035	
PCB 101	mg/kg ds	<0,0010	0,0012		<0,0010	0,0035	
PCB 118	mg/kg ds	<0,0010	0,0012		<0,0010	0,0035	
PCB 138	mg/kg ds	<0,0010	0,0012		<0,0010	0,0035	
PCB 153	mg/kg ds	<0,0010	0,0012		<0,0010	0,0035	
PCB 180	mg/kg ds	<0,0010	0,0012		<0,0010	0,0035	
PCB (som 7) (factor 0,7)	mg/kg ds	0,0049	0,0089	-	0,0049	0,0245	-
Polycyclische Aromatische Koolwaterstoffen, PAK							
Naftaleen	mg/kg ds	<0,050	0,035		<0,050	0,035	
Fenanthreen	mg/kg ds	<0,050	0,035		<0,050	0,035	
Anthraceen	mg/kg ds	<0,050	0,035		<0,050	0,035	
Fluorantheen	mg/kg ds	0,05	0,05		<0,050	0,035	
Benzo(a)anthraceen	mg/kg ds	<0,050	0,035		<0,050	0,035	
Chryseen	mg/kg ds	<0,050	0,035		<0,050	0,035	
Benzo(k)fluorantheen	mg/kg ds	<0,050	0,035		<0,050	0,035	
Benzo(a)pyreen	mg/kg ds	<0,050	0,035		<0,050	0,035	
Benzo(ghi)peryleen	mg/kg ds	<0,050	0,035		<0,050	0,035	
Indeno(123-cd)pyreen	mg/kg ds	<0,050	0,035		<0,050	0,035	
PAK VROM (10) (factor 0,7)	mg/kg ds	0,37	0,365	-	0,35	0,35	-

Legenda

Nr.	Analytico-nr	Monster	BoToVa Oordeel
1	9651047	mp 1,2,3,12 tm 16 0-0,5m -mv, 01: 0-50, 02: 0-50,03: 0-50, 12: 0-50, 13: 0-50, 14: 0-50, 15: 0-50,	Voldoet aan Achtergrondwaarde
2	9651048	mp 1,3,4 0,5-2,0 m -mv, 01: 50-100, 01: 100-150, 01: 150-200, 03: 50-100, 03: 100-150, 03: 150-200,	Voldoet aan Achtergrondwaarde

Verklaring van de gebruikte tekens:

-	kleiner dan of gelijk aan de Achtergrondwaarde
*	groter dan Achtergrondwaarde
**	groter dan Tussenwaarde
***	groter dan Interventiewaarde

Deze toetsing is m.b.v. BoToVa uitgevoerd.

 Zie voor info: <http://www.rwsleefomgeving.nl/onderwerpen/bodem-ondergrond/bbk/instrumenten/botova/>

BoToVa T12 Toetsing Wbb grond

Uw projectnummer	171297
Projectnaam	Kloosterstraat te Sibculo
Ordernummer	
Datum monstername	28-07-2017
Monsternemer	Van der Poel BV
Certificaatnummer	2017099674
Startdatum	31-07-2017
Rapportagedatum	04-08-2017

Analyse	Eenheid	1	GSSD	Oordeel	2	GSSD	Oordeel
Bodemtype correctie							
Organische stof		6,8			2		
Korrelgrootte < 2 µm (Lutum)		2			2		
Voorbehandeling							
Cryogeen malen AS3000		Uitgevoerd			Uitgevoerd		
Bodemkundige analyses							
Droge stof	% (m/m)	89,7	89,7		92,7	92,7	
Organische stof	% (m/m) ds	6,8	6,8		2	2	
Gloeirest	% (m/m) ds	93,1			97,9		
Korrelgrootte < 2 µm (Lutum)	% (m/m) ds	<2,0	1,4		<2,0	1,4	
Metalen							
Barium (Ba)	mg/kg ds	<20	54,25		<20	54,25	
Cadmium (Cd)	mg/kg ds	<0,20	0,1974	-	<0,20	0,241	-
Kobalt (Co)	mg/kg ds	<3,0	7,383	-	<3,0	7,383	-
Koper (Cu)	mg/kg ds	<5,0	6,213	-	<5,0	7,241	-
Kwik (Hg)	mg/kg ds	<0,050	0,0484	-	0,11	0,158	*
Molybdeen (Mo)	mg/kg ds	<1,5	1,05	-	<1,5	1,05	-
Nikkel (Ni)	mg/kg ds	<4,0	8,167	-	<4,0	8,167	-
Lood (Pb)	mg/kg ds	12	17,35	-	10	15,74	-
Zink (Zn)	mg/kg ds	<20	29,61	-	<20	33,22	-
Minerale olie							
Minerale olie (C10-C12)	mg/kg ds	<3,0	3,088		<3,0	10,5	
Minerale olie (C12-C16)	mg/kg ds	<5,0	5,147		<5,0	17,5	
Minerale olie (C16-C21)	mg/kg ds	<5,0	5,147		<5,0	17,5	
Minerale olie (C21-C30)	mg/kg ds	15	22,06		<11	38,5	
Minerale olie (C30-C35)	mg/kg ds	28	41,18		6,1	30,5	
Minerale olie (C35-C40)	mg/kg ds	<6,0	6,176		<6,0	21	
Minerale olie totaal (C10-C40)	mg/kg ds	49	72,06	-	<35	122,5	-
Chromatogram olie (GC)		Zie bijl.					
Polychloorbifenylen, PCB							
PCB 28	mg/kg ds	<0,0010	0,001		<0,0010	0,0035	
PCB 52	mg/kg ds	<0,0010	0,001		<0,0010	0,0035	
PCB 101	mg/kg ds	<0,0010	0,001		<0,0010	0,0035	
PCB 118	mg/kg ds	<0,0010	0,001		<0,0010	0,0035	
PCB 138	mg/kg ds	<0,0010	0,001		<0,0010	0,0035	
PCB 153	mg/kg ds	<0,0010	0,001		<0,0010	0,0035	
PCB 180	mg/kg ds	<0,0010	0,001		<0,0010	0,0035	
PCB (som 7) (factor 0,7)	mg/kg ds	0,0049	0,0072	-	0,0049	0,0245	-
Polycyclische Aromatische Koolwaterstoffen, PAK							
Naftaleen	mg/kg ds	<0,050	0,035		<0,050	0,035	
Fenantheen	mg/kg ds	<0,050	0,035		<0,050	0,035	
Anthraceen	mg/kg ds	<0,050	0,035		<0,050	0,035	
Fluorantheen	mg/kg ds	<0,050	0,035		<0,050	0,035	
Benzo(a)anthraceen	mg/kg ds	<0,050	0,035		<0,050	0,035	
Chryseen	mg/kg ds	<0,050	0,035		<0,050	0,035	
Benzo(k)fluorantheen	mg/kg ds	<0,050	0,035		<0,050	0,035	
Benzo(a)pyreen	mg/kg ds	<0,050	0,035		<0,050	0,035	
Benzo(ghi)peryleen	mg/kg ds	<0,050	0,035		<0,050	0,035	
Indeno(123-cd)pyreen	mg/kg ds	<0,050	0,035		<0,050	0,035	
PAK VROM (10) (factor 0,7)	mg/kg ds	0,35	0,35	-	0,35	0,35	-

Legenda

Nr.	Analytico-nr	Monster	BoToVa Oordeel
1	9651045	mp 4,5,6,8,9,10,11 0-0,5m -mv, 4: 0-50, 5: 0-50, 6: 0-50, 9: 0-50, 10: 0-50, 11: 0-50, 08: 0-50	Voldoet aan Achtergrondwaarde
2	9651046	mp 7 0-0,5m -mv, 7: 0-50	Voldoet aan Achtergrondwaarde

Verklaring van de gebruikte tekens:

-	kleiner dan of gelijk aan de Achtergrondwaarde
*	groter dan Achtergrondwaarde
**	groter dan Tussenwaarde
***	groter dan Interventiewaarde

Deze toetsing is m.b.v. BoToVa uitgevoerd.

 Zie voor info: <http://www.rwsleefomgeving.nl/onderwerpen/bodem-ondergrond/bbk/instrumenten/botova/>

BoToVa T12 Toetsing Wbb grond

Uw projectnummer	171297
Projectnaam	Kloosterstraat te Sibculo
Ordernummer	
Datum monstername	13-09-2017
Monsternemer	Van der Poel BV
Certificaatnummer	2017119203
Startdatum	13-09-2017
Rapportagedatum	18-09-2017

Analyse	Eenheid	1	GSSD	Oordeel
Bodemtype correctie				
Organische stof		1,2		
Korrelgrootte < 2 µm (Lutum)		4,5		
Voorbehandeling				
Cryogeen malen AS3000		Uitgevoerd		
Bodemkundige analyses				
Drage stof	% (m/m)	88,3	88,3	
Organische stof	% (m/m) ds	1,2	1,2	
Gloeirest	% (m/m) ds	98,5		
Korrelgrootte < 2 µm (Lutum)	% (m/m) ds	4,5	4,5	
Metalen				
Barium (Ba)	mg/kg ds	<20	41,33	
Cadmium (Cd)	mg/kg ds	<0,20	0,2321	-
Kobalt (Co)	mg/kg ds	<3,0	5,798	-
Koper (Cu)	mg/kg ds	<5,0	6,667	-
Kwik (Hg)	mg/kg ds	<0,050	0,0483	-
Molybdeen (Mo)	mg/kg ds	<1,5	1,05	-
Nikkel (Ni)	mg/kg ds	<4,0	6,759	-
Lood (Pb)	mg/kg ds	<10	10,53	-
Zink (Zn)	mg/kg ds	<20	29,47	-
Minerale olie				
Minerale olie (C10-C12)	mg/kg ds	<3,0	10,5	
Minerale olie (C12-C16)	mg/kg ds	<5,0	17,5	
Minerale olie (C16-C21)	mg/kg ds	<5,0	17,5	
Minerale olie (C21-C30)	mg/kg ds	<11	38,5	
Minerale olie (C30-C35)	mg/kg ds	<5,0	17,5	
Minerale olie (C35-C40)	mg/kg ds	<6,0	21	
Minerale olie totaal (C10-C40)	mg/kg ds	<35	122,5	-
Polychloorbifenylen, PCB				
PCB 28	mg/kg ds	<0,0010	0,0035	
PCB 52	mg/kg ds	<0,0010	0,0035	
PCB 101	mg/kg ds	<0,0010	0,0035	
PCB 118	mg/kg ds	<0,0010	0,0035	
PCB 138	mg/kg ds	<0,0010	0,0035	
PCB 153	mg/kg ds	<0,0010	0,0035	
PCB 180	mg/kg ds	<0,0010	0,0035	
PCB (som 7) (factor 0,7)	mg/kg ds	0,0049	0,0245	-
Polycyclische Aromatische Koolwaterstoffen, PAK				
Naftaleen	mg/kg ds	<0,050	0,035	
Fenantheen	mg/kg ds	<0,050	0,035	
Anthraceen	mg/kg ds	<0,050	0,035	
Fluorantheen	mg/kg ds	<0,050	0,035	
Benzo(a)anthraceen	mg/kg ds	<0,050	0,035	
Chryseen	mg/kg ds	<0,050	0,035	
Benzo(k)fluorantheen	mg/kg ds	<0,050	0,035	
Benzo(a)pyreen	mg/kg ds	<0,050	0,035	
Benzo(ghi)peryleen	mg/kg ds	<0,050	0,035	
Indeno(123-cd)pyreen	mg/kg ds	<0,050	0,035	
PAK VROM (10) (factor 0,7)	mg/kg ds	0,35	0,35	-

Legenda

Nr.	Analytico-nr	Monster	BoToVa Oordeel
1	9710286	mp 2 en 16 0,5-2,0 m -mv, 02 (2): 50-100, 02 (2):100-150, 02 (2): 150-200, 16(2): 50-100, 16(2): 10	Voldoet aan Achtergrondwaarde

Verklaring van de gebruikte tekens:

-	kleiner dan of gelijk aan de Achtergrondwaarde
*	groter dan Achtergrondwaarde
**	groter dan Tussenwaarde
***	groter dan Interventiewaarde

Deze toetsing is m.b.v. BoToVa uitgevoerd.

Zie voor info: <http://www.rwsleefomgeving.nl/onderwerpen/bodem-ondergrond/bbk/instrumenten/botova/>

BoToVa T13 Toetsing Wbb grondwater (ondiep)

Projectnummer 171297
 Projectnaam Kloosterstraat te Sibculo
 Ordernummer
 Datum monsternamen 07-08-2017
 Monsternemer Van der Poel BV
 Certificaatnummer 2017103473
 Startdatum 09-08-2017
 Rapportagedatum 15-08-2017

Analyse	Eenheid	1	GSSD	Oordeel	RG	S	T	I
Metalen								
Barium (Ba)	µg/L	96	96	*	20	50	338	625
Cadmium (Cd)	µg/L	0,26	0,26	-	0,2	0,4	3,2	6
Kobalt (Co)	µg/L	2,5	2,5	-	2	20	60	100
Koper (Cu)	µg/L	6	6	-	2	15	45	75
Kwik (Hg)	µg/L	<0,050	0,035	-	0,05	0,05	0,175	0,3
Molybdeen (Mo)	µg/L	<2,0	1,4	-	2	5	153	300
Nikkel (Ni)	µg/L	4,6	4,6	-	3	15	45	75
Lood (Pb)	µg/L	<2,0	1,4	-	2	15	45	75
Zink (Zn)	µg/L	52	52	-	10	65	433	800
Vluchtige Aromatische Koolwaterstoffen								
Benzeen	µg/L	<0,20	0,14	-	0,2	0,2	15,1	30
Tolueen	µg/L	<0,20	0,14	-	0,2	7	504	1000
Ethylbenzeen	µg/L	<0,20	0,14	-	0,2	4	77	150
o-Xyleen	µg/L	<0,10	0,07	-	-	-	-	-
m,p-Xyleen	µg/L	<0,20	0,14	-	-	-	-	-
Xylenen (som) factor 0,7	µg/L	0,21	0,21	-	0,2	0,2	35,1	70
BTEX (som)	µg/L	<0,90	-	-	-	-	-	-
Naftaleen	µg/L	<0,020	0,014	-	0,02	0,01	35	70
Styreen	µg/L	<0,20	0,14	-	0,2	6	153	300
Vluchtige organische halogeenkoolwaterstoffen								
Dichloormethaan	µg/L	<0,20	0,14	-	0,2	0,01	500	1000
Trichloormethaan	µg/L	<0,20	0,14	-	0,2	6	203	400
Tetrachloormethaan	µg/L	<0,10	0,07	-	0,1	0,01	5	10
Trichlooretheen	µg/L	<0,20	0,14	-	0,2	24	262	500
Tetrachlooretheen	µg/L	<0,10	0,07	-	0,1	0,01	20	40
1,1-Dichloorethaan	µg/L	<0,20	0,14	-	0,2	7	454	900
1,2-Dichloorethaan	µg/L	<0,20	0,14	-	0,2	7	204	400
1,1,1-Trichloorethaan	µg/L	<0,10	0,07	-	0,1	0,01	150	300
1,1,2-Trichloorethaan	µg/L	<0,10	0,07	-	0,1	0,01	65	130
cis 1,2-Dichlooretheen	µg/L	<0,10	0,07	-	-	-	-	-
trans 1,2-Dichlooretheen	µg/L	<0,10	0,07	-	-	-	-	-
CKW (som)	µg/L	<1,6	-	-	-	-	-	-
Tribroommethaan	µg/L	<0,20	0,14	-	-	-	-	630
Vinylchloride	µg/L	<0,10	0,07	-	0,2	0,01	2,5	5
1,1-Dichlooretheen	µg/L	<0,10	0,07	-	0,1	0,01	5	10
1,2-Dichlooretheen (Som) factor 0,7	µg/L	0,14	0,14	-	0,2	0,01	10	20
1,1-Dichloorpropan	µg/L	<0,20	0,14	-	-	-	-	-
1,2-Dichloorpropan	µg/L	<0,20	0,14	-	-	-	-	-
1,3-Dichloorpropan	µg/L	<0,20	0,14	-	-	-	-	-
Dichloorpropanen som factor 0.7	µg/L	0,42	0,42	-	0,6	0,8	40,4	80
Minerale olie								
Minerale olie (C10-C12)	µg/L	<10	7	-	-	-	-	-
Minerale olie (C12-C16)	µg/L	<10	7	-	-	-	-	-
Minerale olie (C16-C21)	µg/L	<10	7	-	-	-	-	-
Minerale olie (C21-C30)	µg/L	<15	10,5	-	-	-	-	-
Minerale olie (C30-C35)	µg/L	<10	7	-	-	-	-	-
Minerale olie (C35-C40)	µg/L	<10	7	-	-	-	-	-
Minerale olie totaal (C10-C40)	µg/L	<50	35	-	50	50	325	600
Extra parameters								
som 16 aromatische oplosmiddelen	µg/L		0,77	Geen oordeel mogelijk				

Legenda

Nr. Analytico-nr Monster
 1 9662612 2, 02-1: 150-250

Eindoordeel: Overschrijding Streefwaarde

Gebruikte afkortingen

- kleiner dan of gelijk aan Streefwaarde
 * groter dan Streefwaarde
 ** groter dan Tussenwaarde
 *** groter dan Interventiewaarde

GSSD Gestandaardiseerd gehalte
 RG Vereiste Rapportagegrens
 S Streefwaarde
 T Tussenwaarde
 I Interventiewaarde

Deze toetsing is uitgevoerd met behulp van BoToVa.

Zie voor info: <http://www.rwsleefomgeving.nl/onderwerpen/bodem-ondergrond/bbk/instrumenten/botova/>

BIJLAGE 5



Van der Poel B.V.
Adviesbureau bodem en milieu

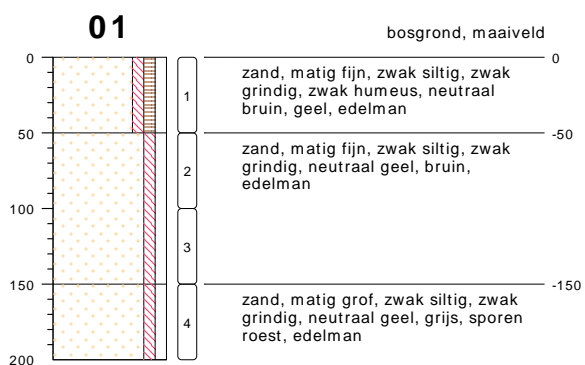

type **grondboring**
 datum **28-07-2017**
 boormeester **S. Put**
 x **240097.88**
 y **500084.61**

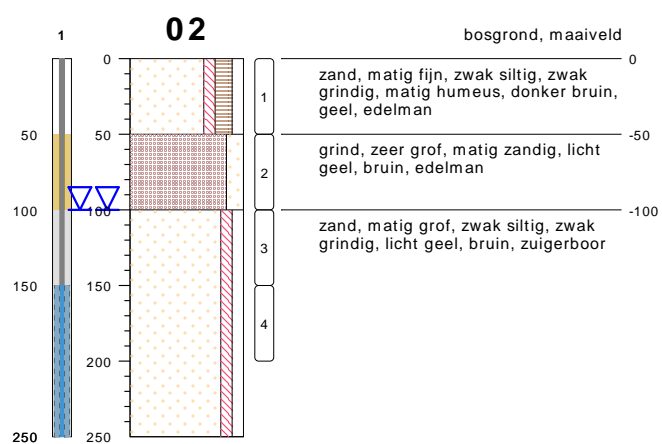

type **peilbuis met 1 filter**
 datum **28-07-2017**
 boormeester **S. Put**
 x **240133.84**
 y **500059.04**

bodemprofielen schaal 1:50

onderzoek **Kloosterstraat te Sibculo**
 projectcode **171297**
 datum **13-09-2017**
 getekend conform **NEN 5104**
 pagina **1 van 7**

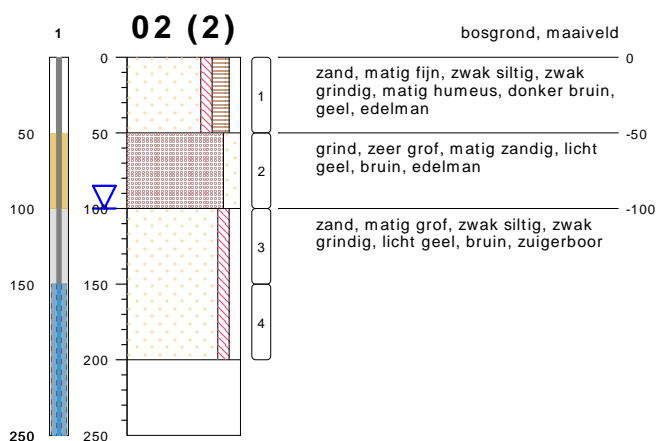

type **grondboring**
 datum **28-07-2017**
 boormeester **S. Put**

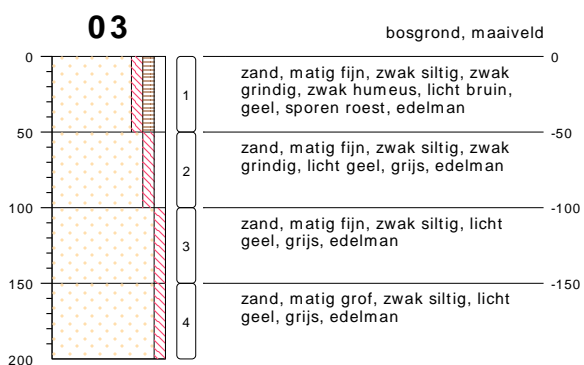

type **grondboring**
 datum **28-07-2017**
 boormeester **S. Put**
 x **240080.03**
 y **500040.77**

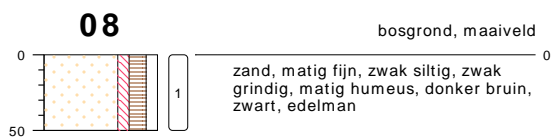

type **grondboring**
 datum **28-07-2017**
 boormeester **S. Put**

bodemprofielen schaal 1:50

onderzoek **Kloosterstraat te Sibculo**
 projectcode **171297**
 datum **13-09-2017**
 getekend conform **NEN 5104**
 pagina **2 van 7**

10

bosgrond, maaiveld

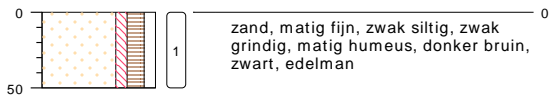

zand, matig fijn, zwak siltig, zwak
grindig, matig humeus, donker bruin,
zwart, edelman

type **grondboring**
datum **28-07-2017**
boormeester **S. Put**
x **240158.31**
y **500043.71**

11

bosgrond, maaiveld

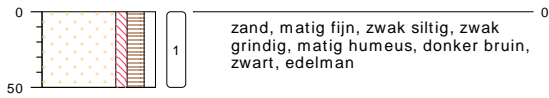

zand, matig fijn, zwak siltig, zwak
grindig, matig humeus, donker bruin,
zwart, edelman

type **grondboring**
datum **28-07-2017**
boormeester **S. Put**
x **240099.24**
y **500030.59**

12

bosgrond, maaiveld

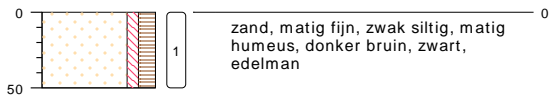

zand, matig fijn, zwak siltig, matig
humeus, donker bruin, zwart,
edelman

type **grondboring**
datum **28-07-2017**
boormeester **S. Put**
x **240127.12**
y **500075.21**

13

bosgrond, maaiveld

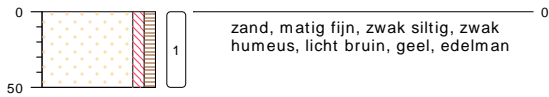

zand, matig fijn, zwak siltig, zwak
humeus, licht bruin, geel, edelman

type **grondboring**
datum **28-07-2017**
boormeester **S. Put**
x **240110.79**
y **500058.05**

bodemprofielen **schaal 1:50**

onderzoek **Kloosterstraat te Sibculo**
projectcode **171297**
datum **13-09-2017**
getekend conform **NEN 5104**
pagina **3 van 7**

14

bosgrond, maaiveld

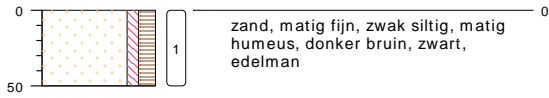

zand, matig fijn, zwak siltig, matig
humeus, donker bruin, zwart,
edelman

type **grondboring**
datum **28-07-2017**
boormeester **S. Put**
x **240084.33**
y **500058.10**

15

bosgrond, maaiveld



zand, matig fijn, zwak siltig, zwak
grindig, zwak humeus, neutraal
bruin, geel, edelman

type **grondboring**
datum **28-07-2017**
boormeester **S. Put**
x **240076.30**
y **500068.28**

16

bosgrond, maaiveld

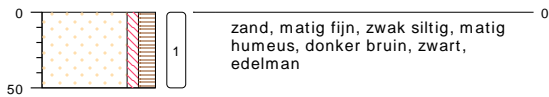

zand, matig fijn, zwak siltig, matig
humeus, donker bruin, zwart,
edelman

type **grondboring**
datum **28-07-2017**
boormeester **S. Put**
x **240114.89**
y **500083.46**

bodemprofielen **schaal 1:50**

onderzoek **Kloosterstraat te Sibculo**
projectcode **171297**
datum **13-09-2017**
getekend conform **NEN 5104**
pagina **4 van 7**

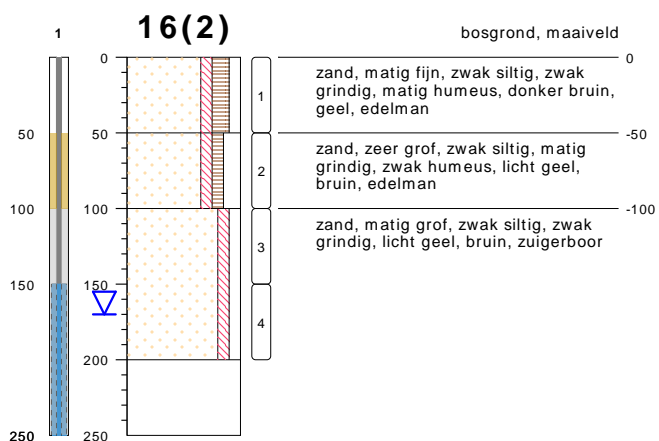

type **grondboring**
 datum **28-07-2017**
 boormeester **S. Put**

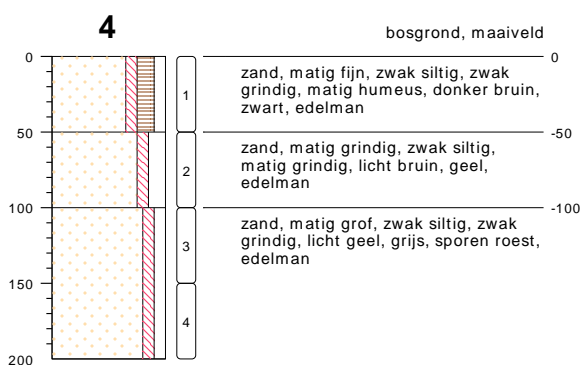

type **grondboring**
 datum **28-07-2017**
 boormeester **S. Put**
 x **240137.62**
 y **500004.60**

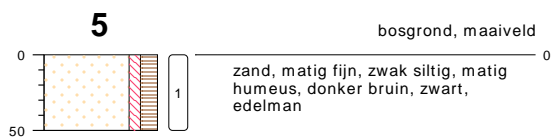

type **grondboring**
 datum **28-07-2017**
 boormeester **S. Put**
 x **240190.91**
 y **500036.94**

bodemprofielen schaal 1:50

onderzoek **Kloosterstraat te Sibculo**
 projectcode **171297**
 datum **13-09-2017**
 getekend conform **NEN 5104**
 pagina **5 van 7**

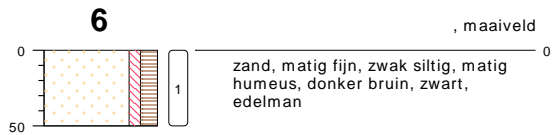

type **grondboring**
 datum **28-07-2017**
 boormeester **S. Put**
 x **240152.79**
 y **500047.55**

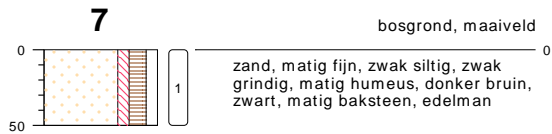

type **grondboring**
 datum **28-07-2017**
 boormeester **S. Put**
 x **240159.41**
 y **500026.18**

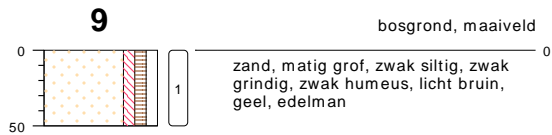

type **grondboring**
 datum **28-07-2017**
 boormeester **S. Put**
 x **240142.82**
 y **500044.29**

bodemprofielen **schaal 1:50**

onderzoek **Kloosterstraat te Sibculo**
 projectcode **171297**
 datum **13-09-2017**
 getekend conform **NEN 5104**
 pagina **6 van 7**

PEILBUIS

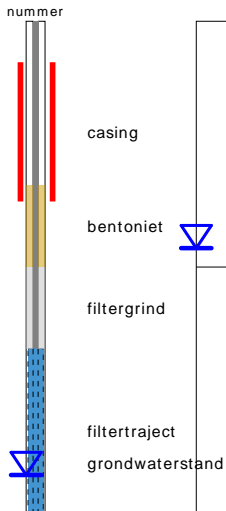

BORING



OLIE OP WATER REACTIE (OW)

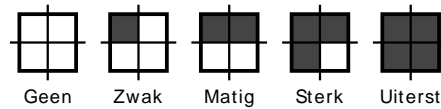

GEUR INTENSITEIT (GI)

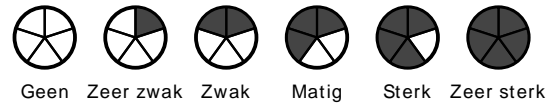

GRONDSOORTEN



MATE VAN BIJMENGING

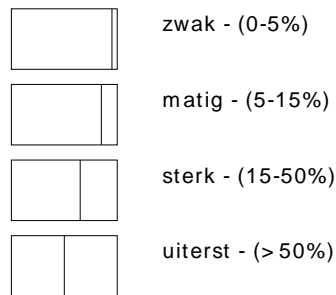

VERHARDINGEN

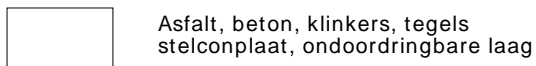

GRADATIE ZAND

uf = uiterst fijn (63-105 um)
 zf = zeer fijn (105-150 um)
 mf = matig fijn (150-210 um)
 mg = matig grof (210-300 um)
 zg = zeer grof (300-420 um)
 ug = uiterst grof (420-2000 um)

OVERIG

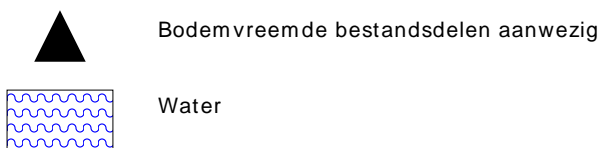

GRADATIE GRIND

f = fijn (2-5.6 mm)
 mg = matig grof (5.6-16 mm)
 zg = zeer grof (16-63 mm)

BIJLAGE 6



Van der Poel B.V.
Adviesbureau bodem en milieu



De Stichting Raad voor Accreditatie,
bij wet aangewezen als de nationale accreditatie-instantie voor Nederland,
verklaart hierbij accreditatie te hebben verleend aan:

Eurofins Analytico B.V.

Barneveld

De instelling heeft aangetoond in staat te zijn op technisch bekwame wijze valide resultaten te leveren en te werken volgens een managementsysteem.

Deze accreditatie is gebaseerd op een beoordeling tegen de vereisten zoals vastgelegd in NEN-EN-ISO/IEC 17025:2005.

De accreditatie is van toepassing op de activiteiten zoals gespecificeerd in de gewaarmerkte bijlage die is voorzien van het registratienummer.

De accreditatie is van kracht, onder voorwaarde dat de instelling blijft voldoen aan de vereisten.

De accreditatie voor registratienummer:

L 010

is verleend op 23 februari 2017

Deze verklaring is geldig tot

1 april 2021

De accreditatie is voor het eerst verleend op

15 maart 1989

De Algemeen Directeur

Ir. J.C. van der Poel