



**RAPPORT VERKENNEND
(ASBEST)BODEMONDERZOEK
conform NEN 5740, NEN 5707 en NEN 5897
Kuilenweg 34 - Bruchterveld**

Opdrachtgever:
BJZ.NU BV

Locatie:
Kuilenweg 34
7695 TM Bruchterveld

April 2021



KRUSE GROEP
INFRA | MILIEU | SLOOPWERKEN | VASTGOED



Kruse Milieu BV

Adres:

Huyerenseweg 33
7678 SC Geesteren
Tel: 0546 - 63 96 63

KvK: 06068751
BTW-nr: NL 8019.25.125.B01

Internet:

info@krusegroep.nl
www.krusegroep.nl

Bankgegevens:

ABN AMRO:
NL34ABNA0501538739



Rapport Verkennend (Asbest)bodemonderzoek conform NEN 5740, NEN 5707 en NEN 5897 Kuilenweg 34 - Bruchterveld

Opdrachtgever:

BJZ.NU BV
Twentepoort Oost 16A
7609 RG Almelo

Locatie:

Kuilenweg 34
7695 TM Bruchterveld

Projectcode: 21016416

Rapportagedatum: 13 april 2021

Auteur: Mevr. ing. H. Stevelink

INHOUD

	Pagina	
1	Inleiding	1
2	Locatiegegevens	2
2.1	Beschrijving huidige situatie	2
2.1	Vooronderzoek	2
3	Uitvoering bodemonderzoek	3
3.1	Onderzoeksstrategie	3
3.2	Veldwerkzaamheden	3
3.3	Analyses	4
3.4	Toetsing chemische analyses	5
3.5	Toetsing asbestanalyses	6
4	Resultaten	7
4.1	Algemeen	7
4.2	Veldwerkzaamheden	7
4.3	Resultaten en toetsing van de chemische analyses	9
4.4	Resultaten van de asbestanalyses	10
4.5	Bespreking resultaten asbestanalyses	10
5	Samenvatting, conclusies en aanbevelingen	12
6	Literatuur en bronvermelding	14
Bijlagen		
I	Regionale ligging locatie Boorplan verkennend bodemonderzoek Kruse Milieu BV, april 2021	
II	Boorstaten Legenda boorstaten	
III	Resultaten chemische analyses Toetsing chemische analyses	
IV	Resultaten asbestanalyses Concentratieberekeningen asbest	
V	Verklaring van enkele gebruikte termen en afkortingen	

1 Inleiding

Dit rapport beschrijft het verkennend (asbest)bodemonderzoek, dat in opdracht van BJZ.NU BV op 7 verdachte terreindelen aan de Kuilenweg 34 in Bruchterveld door Kruse Milieu BV is uitgevoerd.

De aanleiding van dit onderzoek is de geplande bestemmingsplanwijziging. Hiervoor dient de milieukundige kwaliteit van de bodem op de verdachte terreindelen bekend te zijn.

Voorafgaande aan het bodemonderzoek heeft Kruse Milieu BV in januari 2021 een vooronderzoek uitgevoerd op basis van norm NEN 5725 "Aanleiding A: Opstellen hypothese over de bodemkwaliteit ten behoeve van uit te voeren bodemonderzoek" met projectnummer 20083125. Uit de resultaten van het vooronderzoek is gebleken dat op het terrein 7 verdachte deellocaties aanwezig zijn; twee voormalige dieseltanklocaties, vier asbestverdachte druppelzones en een asbestverdacht puinpad.

De onderzoeksopzet gaat uit van:

- NEN 5725, "Bodem. Leidraad bij het uitvoeren van vooronderzoek bij verkennend, oriënterend en nader onderzoek", NNI Delft, oktober 2017;
- NEN 5740, "Bodem - Landbodem - Strategie voor het uitvoeren van verkennend bodemonderzoek - Onderzoek naar de milieuhygiënische kwaliteit van bodem en grond", NNI Delft, januari 2009;
- NEN 5740/A1, "Bodem - Landbodem - Strategie voor het uitvoeren van verkennend bodemonderzoek - Onderzoek naar de milieuhygiënische kwaliteit van bodem en grond", NNI Delft, februari 2016;
- NEN 5707 + C2, "Bodem - Inspectie, monsterneming en analyse van asbest in bodem en partijen grond", NNI Delft, december 2017;
- NEN 5897+C2, "Inspectie en monsterneming van asbest in bouw- en sloopafval en recyclinggranulaat" NNI Delft, december 2017.

De doelstelling van het onderzoek op de verdachte deellocaties is vast te stellen of de vooronderstelde verontreinigingskernen ook daadwerkelijk op de vermoede plaatsen aanwezig zijn en in hoeverre de verontreinigende stoffen in de grond en het freatisch grondwater respectievelijk de achtergrondwaarden en de streefwaarden overschrijden.

Het veldwerk is uitgevoerd in maart 2021 conform BRL SIKB 2000 en de protocollen 2001, 2002 en 2018, waarvoor Kruse Milieu BV is gecertificeerd. Hierbij wordt verklaard dat Kruse Milieu BV financieel en juridisch onafhankelijk is van de opdrachtgever.

In dit rapport worden de resultaten besproken van het veld- en het laboratoriumonderzoek. De gemeten gehalten in de grond worden vergeleken met de achtergrondwaarden (AW 2000) en de interventiewaarden om vast te stellen of er al dan niet verontreinigingen aanwezig zijn. De in het grondwater gemeten gehalten worden vergeleken met de streef- en interventiewaarden.

Tevens worden eventuele resultaten met betrekking tot asbest vergeleken met de wetgeving inzake asbest in bodem en puin, welke door de ministeries van SZW en I&M is vastgesteld. In het beleid is voor asbest een restconcentratienorm en een interventiewaarde opgenomen.

2 Locatiegegevens

2.1 Beschrijving huidige situatie

Algemeen

De onderzoekslocatie is gelegen aan de Kuilenweg 34, op circa 450 meter ten noorden van de bebouwde kom van Bruchterveld en op circa 1.3 kilometer ten zuidoosten van de bebouwde kom van Hardenberg, Het centrale punt van de 7 verdachte deellocaties heeft de RD-coördinaten $x = 241.622$ en $y = 506.360$ en is kadastraal bekend als gemeente Ambt-Hardenberg, sectie AA, nummer 1805 (ged.). De Kuilenweg is ten zuiden van de onderzoekslocatie gelegen.

Bebouwing en verharding

Op het terrein is een voormalig agrarisch bedrijf gevestigd. Op het terrein is een woonboerderij en enkele schuren aanwezig. Het onbebouwde terrein is deels verhard met klinkers en deels begroeid met gras. Aan de oostzijde van schuur 1 ligt een puinpad (voormalig pad voor vrachtwagens). Tevens zijn er betonplaten naast de schuren aanwezig. Tussen de twee schuren bevindt zich een weiland met een mestplaat. Het dak van schuur 2 is voorzien van asbesthoudende golfplaten.

Onderzoekslocatie

In het kader van de Rood voor Rood-regeling zullen op de locatie 2 schuren worden gesloopt. Tevens worden het puinpad naast schuur 1 en de verharding (betonplaten) opgeruimd. De woning en overige bouwwerken op de locatie blijven bestaan. Op de locatie zal naast de sloop van de 2 schuren geen ontwikkeling plaatsvinden, het vrijkomende terreindeel zal als agrarische grond in gebruik worden genomen.

In het kader van de bestemmingsplanwijziging dient de bodemkwaliteit ter plekke van de volgende 7 verdachte deellocaties te worden vastgesteld:

- Deellocatie A: druppelzone A (lengte 75 meter x breedte 1.0 meter = circa 75 m²);
- Deellocatie B: druppelzone B (lengte 70 meter x breedte 1.0 meter = circa 70 m²);
- Deellocatie C: druppelzone C (lengte 70 meter x breedte 1.0 meter = circa 70 m²);
- Deellocatie D: druppelzone D (lengte 75 meter x breedte 1.0 meter = circa 75 m²);
- Deellocatie E: voormalige bovengrondse dieseltank (circa 15 m²);
- Deellocatie F: voormalige bovengrondse dieseltank (circa 15 m²);
- Deellocatie G: puinpad (lengte 70 meter x breedte 3.0 meter = circa 200 m²);

In bijlage I is de regionale ligging van de locatie weergegeven en is het boorplan van het verkennend (asbest)bodemonderzoek van Kruse Milieu BV van april 2021 opgenomen.

2.1 Vooronderzoek

Voorafgaande aan het bodemonderzoek heeft Kruse Milieu BV in januari 2021 een vooronderzoek uitgevoerd op basis van norm NEN 5725 "Aanleiding A: Opstellen hypothese over de bodemkwaliteit ten behoeve van uit te voeren bodemonderzoek" met projectnummer 20083125. Uit de resultaten van het vooronderzoek is gebleken dat op het terrein 7 verdachte deellocaties aanwezig zijn; twee voormalige dieseltanklocaties, vier asbestverdachte druppelzones en een asbestverdacht puinpad.

3 Uitvoering bodemonderzoek

3.1 Onderzoeksstrategie

De onderzoeksopzet gaat uit van:

- NEN 5740, "Bodem - Landbodemonderzoek - Strategie voor het uitvoeren van verkennend bodemonderzoek - Onderzoek naar de milieuhygiënische kwaliteit van bodem en grond" NNI Delft, januari 2009;
- de aanvulling NEN 5740/A1, "Bodem - Landbodemonderzoek - Strategie voor het uitvoeren van verkennend bodemonderzoek - Onderzoek naar de milieuhygiënische kwaliteit van bodem en grond", NNI Delft, februari 2016;
- NEN 5707 + C2, "Bodem - Inspectie, monsterneming en analyse van asbest in bodem en partijen grond", NNI Delft, december 2017;
- NEN 5897+C2, "Inspectie en monsterneming van asbest in bouw- en sloopafval en recyclinggranulaat" NNI Delft, december 2017.

Het boorplan en onderzoeksstrategie uit het rapport vooronderzoek door Kruse Milieu BV van januari 2021 met projectnummer 21016416, zijn goedgekeurd door de Omgevingsdienst Twente.

In de normen NEN 5740, NEN 5707 en NEN 5897 zijn voor onverdachte en verdachte locaties richtlijnen gegeven voor een systematisch veldonderzoek, de bemonsteringsstrategie en de uit te voeren analyses. De gekozen onderzoeksstrategie is voldoende intensief voor het verkrijgen van inzicht in de bodemkwaliteit ten behoeve van de omgevingsvergunning, bestemmingsplanwijziging of eigendomsoverdracht.

Deellocaties A, B, C en D - Druppelzones (oppervlakte van 70 of 75 m² per druppelzone)

De druppelzones worden beschouwd als verdacht ten aanzien van de aanwezigheid van asbest. De hypothese "verdachte locatie" uit NEN 5707 wordt voor de druppelzones gebruikt. De onderzoeksstrategie op deze deellocaties is gebaseerd op de NEN 5707, paragraaf 6.4.4: verdachte locatie met heterogene bodembelasting met duidelijke verontreinigingskern (VED-HE). Er worden per druppelzone 4 inspectiegaten gegraven met een lengte en breedte van minimaal 0.3 x 0.3 meter. Het aantal gaten voldoet daarmee aan de strategie voor nader asbestonderzoek uit norm NEN 5707 (bepalen gemiddelde gehalte per ruimtelijke eenheid). De resultaten worden derhalve getoetst aan de interventiewaarde.

Deellocatie E en F - Voormalige dieseltanks (oppervlakte van 15 m² per tanklocatie)

De locaties van de voormalige bovengrondse dieseltanks worden beschouwd als verdacht ten aanzien van de aanwezigheid van minerale olie in de bovengrond en van minerale olie en BTEXN in het grondwater. De hypothese "verdachte locatie" uit NEN 5740 wordt voor deze deellocaties gebruikt. De onderzoeksstrategie op deze deellocatie is gebaseerd op de NEN 5740, paragraaf 5.3: Onderzoeksstrategie voor een verdachte locatie met een plaatselijke bodembelasting met een duidelijke verontreinigingskern (VEP).

Deellocatie G - Puinpad (oppervlakte van circa 200 m²)

Het puinpad wordt op basis van de beschikbare informatie omtrent het historisch gebruik van de locatie, beschouwd als verdacht ten aanzien van de aanwezigheid van asbest. De hypothese "verdachte locatie" uit NEN 5707 wordt voor het puinpad gebruikt. De onderzoeksstrategie is gebaseerd op de NEN 5897, paragraaf 6.5.2: halfverhardingslagen.

3.2 Veldwerkzaamheden

Bij de boringen en monsternemingen is gewerkt volgens de geldende NEN- en NPR-voorschriften, alsmede conform BRL SIKB 2000 en de protocollen 2001, 2002 en 2018, waarvoor Kruse Milieu BV is gecertificeerd.

Deellocaties A, B, C en D - Druppelzones

Per druppelzone worden 4 inspectiegaten gegraven. De gaten worden gecodeerd als A1, A2, A3, A4, B1, B2, B3, B4, C1, C2, C3, C4, D1, D2, D3 en D4. Alleen de toplaag tot 0.1 m-mv wordt bemonsterd.

Deellocaties E en F - Voormalige dieseltanks

Ter plaatse van elke voormalige bovengrondse dieseltank worden 3 boringen verricht tot 1.0 meter minus maaiveld. De boringen worden gecodeerd als F1, F2, F3, G1, G2 en G3. Voor het meten van het grondwaterpeil en het nemen van grondwatermonsters wordt bij elke dieseltank één diepe boring overeenkomstig NEN 5766 afgewerkt tot peilbuis (PB E1 en PB F1).

Deellocatie G - Puinpad

In het puinpad worden 4 inspectiegaten gegraven met een lengte en een breedte van minimaal 0.3 meter. Er wordt doorgeboord tot de ondergrond (ongerode bodem) met een maximaal diepte van 2.0 meter minus maaiveld. Het opgegraven materiaal wordt uitgezeefd over 20 mm en visueel geïnspecteerd op de aanwezigheid van asbest. De gaten worden handmatig met een schop gegraven. Er wordt 1 mengmonster van de fijne fractie samengesteld. De gaten worden gecodeerd als G1, G2, G3 en G4.

Van elk monsterpunt wordt de samenstelling van de bodem beschreven volgens NEN 5104. Het opgeboorde materiaal wordt tevens beoordeeld door zintuiglijke waarneming op verontreinigingskenmerken zoals afwijkende geur en/of kleur.

3.3 Analyses

De chemische analyses worden uitgevoerd door Eurofins Analytico BV te Barneveld, een door de Raad voor Accreditatie erkend laboratorium voor analyses conform de AS3000-protocollen. De asbestmonsters worden onderzocht door Eurofins Omegam in Amsterdam, een door de Raad voor Accreditatie erkend laboratorium voor vezelonderzoek. Voor het uitvoeren van deze analyses worden in dit verkennend onderzoek 7 grondmengmonsters (waarvan 5 mengmonsters van de fijne fractie) samengesteld en er worden 2 grondwatermonsters genomen.

De samenstelling van de mengmonsters vindt plaats op basis van de zintuiglijke waarnemingen, de bodemopbouw en/of posities van de boringen. De samenstelling van de mengmonsters staat vermeld in paragraaf 4.2 in tabel 3.

De monsters worden volgens de voorschriften uit NEN 7540, NEN 5707 en NEN 5897 onderzocht. In tabel 1 is weergegeven welke chemische analyses worden uitgevoerd.

Tabel 1: Analysepakket per (meng)monster

Monster	Analysepakket
<i>Deellocaties A, B, C en D - Druppelzones</i>	
Toplaag (4x)	Asbest en droge stof
<i>Deellocatie E en F - Voormalige dieseltanks</i>	
Bovengrond (2x)	Minerale olie, organische stof en droge stof
Grondwater (2x)	Minerale olie, vluchtige aromaten (BTEX), naftaleen, pH, EC en troebelheid.
<i>Deellocatie G - Puinpad</i>	
Puinlaag (1x)	Asbest en droge stof

Algemene opmerkingen

- Op de grondmengmonsters wordt standaard een florisilbehandeling uitgevoerd om verstoring van de analyse op minerale olie door natuurlijke humuszuren tegen te gaan.
- De zuurgraad (pH), het elektrisch geleidingsvermogen (EC) en troebelheidsmeting, van het grondwater worden in het veld gemeten. Filtratie van het grondwater voor de metalenanalyse vindt eveneens in het veld plaats.

3.4 Toetsing chemische analyses

De resultaten van de chemische analyses uit het bodemonderzoek worden beoordeeld aan de hand van de gecorrigeerde achtergrond-, streef- en interventiewaarden voor verontreinigingen in de bodem uit de Circulaire bodemsanering per 1 juli 2013 en tabel 1 van bijlage B, Regeling bodemkwaliteit van het ministerie van I&M.

De achtergrondwaarden voor grond zijn vastgelegd in de Regeling bodemkwaliteit (Staatsblad, 22 november 2012). De interventiewaarden voor grond en grondwater zijn vastgelegd in de Circulaire bodemsanering.

De toetsing aan de eisen in de Wet Bodembescherming en de Circulaire Bodemsanering is beoogd om te beoordelen of er sprake is van een ernstig gevaar voor de volksgezondheid en/of het milieu. Hierbij worden de volgende waarden onderscheiden:

achtergrondwaarde (AW) voor grond: het niveau waarbij sprake is van een duurzame kwaliteit van de grond; bij overschrijding wordt gesproken van een lichte verontreiniging;

streefwaarde (S) voor grondwater: het niveau waarbij sprake is van een duurzame kwaliteit van het grondwater; bij overschrijding wordt gesproken van een lichte verontreiniging;

interventiewaarde bodem (I): het niveau waarbij de functionele eigenschappen van de bodem voor mens, plant of dier ernstig verminderd zijn of ernstig bedreigd worden; bij overschrijding wordt gesproken van een sterke verontreiniging.

tussenwaarde (T): Gelijk aan het gemiddelde van de achtergrond- of streefwaarde en de interventiewaarde, dus $(A+I)/2$ (grond) of $(S+I)/2$ (grondwater). Wanneer bij een verkennend onderzoek een component met concentratie boven deze waarde wordt gevonden is in principe een nader onderzoek nodig.

Bij de toetsing van de analyseresultaten aan de landelijke achtergrondwaarden en de Interventiewaarden worden deze eerst omgerekend naar een gestandaardiseerde meetwaarde (GSSD). Bij de toetsing van de grondresultaten wordt daarbij gebruik gemaakt van de gemeten percentages lutum en organische stof in de grond(meng)monsters.

De analyseresultaten van de grond- en grondwatermonsters zijn volgens BoToVa getoetst aan de achtergrond-, streef- en interventiewaarden. Het toetsingsresultaat is overeenkomstig BoToVa als volgt aangeduid:

- concentratie kleiner of gelijk aan AW of S;
- * concentratie groter dan AW of S en kleiner of gelijk aan T;
- ** concentratie groter dan T en kleiner of gelijk aan I.
- *** concentratie groter dan I.

Een locatie wordt als verontreinigd beschouwd als de GSSD groter is dan de achtergrondwaarde of streefwaarde. Voor een aantal stoffen kan de rapportagegrens bepalend zijn voor de achtergrondwaarde of streefwaarde. De locatie wordt niet verontreinigd verklaard als geen van de onderzochte stoffen in de bodem aanwezig is met een concentratie hoger dan de achtergrondwaarde of streefwaarde.

De resultaten van eventuele PFAS-analyses worden getoetst aan de achtergrondwaarden in de landbodem genoemd in het “Tijdelijk Handelingskader voor hergebruik van PFAS-houdende grond en baggerspecie” (geactualiseerde versie 2 juli 2020) van het Ministerie van Infrastructuur en Waterstaat, alsmede aan de sinds 5 maart 2020 door het RIVM afgeleide INEV's (Indicatieve Niveaus voor Ernstige Verontreinigingen) voor de stoffen PFOS, PFOA en GenX in grond en grondwater.

3.5 Toetsing asbestanalyses

De resultaten van de asbestanalyses worden getoetst aan de wetgeving inzake asbest in bodem en puin welke door de ministeries van SZW en I&M is vastgesteld. In het beleid is voor asbest een restconcentratienorm en een interventiewaarde opgenomen.

De restconcentratienorm beschrijft de concentratie asbest, waaronder hergebruik nog is toegestaan. De interventiewaarde beschrijft de concentratie asbest in bodem, waarboven in principe gesaneerd dient te worden. Voor asbest is de restconcentratienorm gelijk aan de interventiewaarde en deze waarde bedraagt 100 mg/kg gewogen asbest. De gewogen concentratie asbest is gelijk aan de concentratie serpentijnasbest, vermeerderd met 10 maal de concentratie amfiboolasbest.

Voor puinverhardingen dient de asbestconcentratie te worden getoetst aan de normen uit het Besluit Asbestwegen Wet Milieugevaarlijke Stoffen (WMS). Hierin wordt tevens een restconcentratie van 100 mg/kg gewogen asbest genoemd.

Bij een asbestgehalte groter dan de helft van de interventiewaarde is een nader onderzoek asbest verplicht. De hoogste bepaalde waarde binnen een (deel)locatie is hiervoor bepalend.

Indien overschrijding van de restconcentratienorm plaatsvindt, dan dienen werkzaamheden met de betreffende bodem/puinverharding plaats te vinden onder asbestcondities. Bij asbestconcentraties lager dan de restconcentratienorm zijn geen aanvullende maatregelen noodzakelijk bij be- en verwerking van de grond of puinverharding.

4 Resultaten

4.1 Algemeen

In dit hoofdstuk wordt een beschrijving gegeven van de veldwerkzaamheden en de analyse-resultaten. De uitgevoerde veldwerkzaamheden en waarnemingen, de samenstelling van de mengmonsters en de grondwatergegevens worden beschreven in paragraaf 4.2. De resultaten van de chemische analyses worden weergegeven in paragraaf 4.3. De resultaten van de asbestanalyses worden weergegeven in paragraaf 4.4 en in paragraaf 4.5 worden de resultaten besproken.

4.2 Veldwerkzaamheden

De veldwerkzaamheden zijn in maart 2021 uitgevoerd door de heren R. Veltmaat en N. Pepping. De veldwerkers zijn conform BRL SIKB 2000 gecertificeerd en erkend (certificaat-nummer K44441/08).

Deellocaties A, B, C en D - Druppelzones

Per druppelzone zijn op 22 maart 2021, na maaiveldinspectie, 4 inspectiegaten zijn doorgeboord tot maximaal 1.0 m-mv. De gaten zijn gecodeerd als A1, A2, A3, A4, B1, B2, B3, B4, C1, C2, C3, C4, D1, D2, D3 en D4. Alleen de toplaag tot 0.1 m-mv is bemonsterd.

Deellocaties E en F - Voormalige dieseltanks

Er zijn op 15 maart 2021, ten behoeve van het plaatsen van peilbuizen, twee boringen verricht met behulp van een Edelmanboor en zuigerboor (PB E1 en PB F1). Er zijn geen grondmonsters genomen uit boring E1 en F1 in verband met de conserveringstermijn van enkele te onderzoeken parameters. De boringen E1 en F1 zijn op een later tijdstip opnieuw geplaatst voor het nemen van grondmonsters (E1A en F1A).

Op 22 maart 2021 zijn per tanklocatie 3 boringen verricht tot 1.0 meter minus maaiveld. Er is ter plekke van de voormalige bovengrondse dieseltanks zintuiglijk geen minerale olie waargenomen in de grond of in het grondwater (geen oliegeur, geen olie/water-reactie).

Deellocatie G - Puinpad

In het puinpad zijn op 22 maart 2021, na maaiveldinspectie, 4 inspectiegaten met een hame-rend boorsysteem tot maximaal 0.35 meter diepte gegraven en met een schop doorgegraven tot maximaal 0.6 m-mv. De gaten zijn gecodeerd als G1, G2, G3 en G4. De puinlaag is tot circa 0.35 meter diepte aanwezig. De fijne fractie van de puinlaag is bemonsterd. In de inspectiegaten G3 en G4 is asbestverdacht materiaal aangetroffen (golfplaat).

Opgemerkt dient te worden dat het maaiveld, vanwege de aanwezigheid van klinkers en gras, niet goed geïnspecteerd kon worden. Er is sprake van een indicatieve maaiveldinspectie. Eventuele kleine asbestverdachte fragmenten kunnen hierdoor niet zijn opgemerkt. De weersomstandigheden tijdens de inspectie waren goed (goed zicht, geen neerslag). Door de veldwerkers zijn visueel geen asbestverdachte materialen op het maaiveld waargenomen. De puinlaag was goed te inspecteren.

De situering van de monsterpunten is weergegeven op de situatieschets van bijlage I. Tijdens de boorwerkzaamheden is de bodemopbouw beschreven en is de grond zintuiglijk beoordeeld op eventuele aanwezigheid van verontreinigingen. De boorbeschrijvingen zijn weergegeven in bijlage II.

De bodemopbouw ter plaatse van de verdachte deellocaties bestaat globaal uit matig fijn zand. In de boven- en ondergrond zijn roest- en oerhoudende lagen aangetroffen. Er zijn bodemvreemde materialen waargenomen. Deze zijn weergegeven in tabel 2. Door de veldwerkers zijn visueel geen asbestverdachte materialen in de bodem waargenomen.

Tabel 2: Weergave bodemvreemde materialen.

Boring	Diepte (m-mv)	Waarneming
<i>Deellocaties A, B, C en D - Druppelzones</i>		
B1	0 - 0.1	Sporen puin (afkomstig van puinpad)
B2	0 - 0.1	Zwak puinhoudend (afkomstig van puinpad)
B3	0 - 0.1	Zwak puinhoudend (afkomstig van puinpad)
B4	0 - 0.1	Zwak puinhoudend (afkomstig van puinpad)
<i>Deellocatie F - Voormalige dieseltank</i>		
F2	0.08 - 0.6	Sterk puinhoudend
F3	0.08 - 0.5	Zwak puinhoudend
<i>Deellocatie G - Puinpad</i>		
G1	0 - 0.2	Grote brokken beton en hele klinkers
G2	0 - 0.35	Grote brokken beton en hele klinkers
G3	0 - 0.2	Grof puin en asbest golfplaat
G4	0 - 0.25	Grof puin en asbest golfplaat

Op basis van de zintuiglijke waarnemingen, bodemsamenstelling en/of geografische positie van de boringen zijn de (meng)monsters samengesteld, zoals in tabel 3 staat omschreven. In verband met het aangetroffen asbestverdacht materiaal in de inspectiegaten G3 en G4 zijn extra materiaalverzamelmonsters samengesteld.

Tabel 3: Samenstelling (meng)monsters.

(Meng)monster	Boringnummer	Traject (diepte in m -mv)	Analyse
<i>Deellocaties A, B, C en D - Druppelzones</i>			
A - MM FF	A1, A2, A3 en A4	0 - 0.1	Asbest
B - MM FF	B1, B2, B3 en B4	0 - 0.1	Asbest
C - MM FF	C1, C2, C3 en C4	0 - 0.1	Asbest
D - MM FF	D1, D2, D3 en D4	0 - 0.1	Asbest
<i>Deellocatie E en F - Voormalige dieseltanks</i>			
E - BG	E1A E2 en E3	0 - 0.4 0 - 0.5	Minerale olie
F - BG	F1A F2 F3	0.06 - 0.5 0.08 - 0.58 0.08 - 0.5	Minerale olie

Vervolg tabel 3: Samenstelling (meng)monsters.

(Meng)monster	Boringnummer	Traject (diepte in m -mv)	Analyse
<i>Deellocatie G - Puinpad</i>			
MM FF - G1+G2	G1	0 - 0.2	Asbest
	G2	0 - 0.35	
MM FF - G3+G4	G3	0 - 0.2	Asbest
	G4	0 - 0.25	
MVM - G3	G3	0 - 0.2	Asbest
MVM - G4	G4	0 - 0.25	Asbest

De boringen E1 en F1 zijn doorgezet tot 2.5 m-mv. Wanneer het grondwater werd bereikt, werd een zuigerboor gebruikt om een PVC-peilbuis te kunnen plaatsen. Een peilbuis bestaat normaliter uit een filter met een lengte van 1.0 meter, gekoppeld aan een blinde stijgbuis. Ter hoogte van het filter, met een diameter van 28 x 32 mm, is filtergrind in het boorgat gestort. Rondom het filter is een filterkous aangebracht. Er is bentoniet in het boorgat gestort om directe indringing van hemelwater in het filter tegen te gaan. De rest van het boorgat is opgevuld met het oorspronkelijke bodemmateriaal. Vervolgens zijn de peilbuizen doorgepompt.

Op 22 maart 2021 zijn de peilbuizen bemonsterd. Het voorpompen en bemonsteren heeft conform NEN 5744 plaatsgevonden met een laag debiet (tussen 100 en 500 ml/min). Er is op toegezien dat de grondwaterstand tijdens het voorpompen niet meer dan 50 cm is gedaald en dat er is bemonsterd met hetzelfde (of lager) debiet als waarmee is voorgepompt (bemonstering maximaal 200 ml/min in verband met vluchtige stoffen). De grondwatergegevens staan weergegeven in tabel 4.

Tabel 4: Weergave gegevens grondwater.

Peilbuis	Filterstelling (m-mv)	Grondwaterstand (m-mv)	pH (-)	EC (μ S/cm)	Troebelheid (NTU)	Toestroming
PB E1	1.50 - 2.50	0.95	6.2	400	3.0	Goed
PB F1	1.50 - 2.50	0.90	5.9	190	7.8	Goed

De waarden voor de pH worden als verlaagd beschouwd. De waarden voor de EC en de troebelheid worden normaal geacht.

4.3 Resultaten en toetsing van de chemische analyses

In algemene zin dient opgemerkt te worden dat indien de analyses van de grondmonsters zijn uitgevoerd op mengmonsters, dit kan betekenen dat de gehalten hoger kunnen zijn in de individuele monsters.

De analyseresultaten en de toetsingstabellen zijn weergegeven in bijlage III. Bij de toetsing van de analyseresultaten aan de landelijke achtergrondwaarden en de interventiewaarden worden deze eerst omgerekend naar een gestandaardiseerde meetwaarde (GSSD). Bij de toetsing van de grondresultaten wordt daarbij gebruik gemaakt van de gemeten percentages lutum en organische stof in de grond(meng)monsters. De analyseresultaten van de grond- en grondwatermonsters zijn volgens BoToVa getoetst aan de achtergrond-, streef- en interventiewaarden.

In de bovengrond (E - BG en F - BG) en in het grondwater (PB E1 en PB F1) ter plekke van de voormalige dieseltanks zijn geen verontreinigingen met minerale olie en/of vluchtige aromaten (BTEXN) aangetoond.

De voormalige tanklocaties (deellocatie E en F) hebben geen aantoonbare negatieve invloed gehad op de bodemkwaliteit.

4.4 Resultaten van de asbestanalyses

In bijlage IV zijn de analyserapporten en de concentratieberekeningen van het asbestonderzoek opgenomen. In de de mengmonsters van de fijne fractie B - MM FF, C - MM FF en in de inspectiegaten G1, G2, G3 en G4 is asbest aangetoond. De gewogen asbestgehalten zijn in tabel 5 weergegeven.

Tabel 5: Gewogen asbestconcentratie (mg/kg droge stof).

(Meng)monster	Component	Gewogen asbestconcentratie	Toetsingswaarde voor nader asbestonderzoek	Interventiewaarde
A - MM FF	Asbest	n.a.	50	100
B - MM FF	Asbest	3.3	50	100
C - MM FF	Asbest	0.8	50	100
D - MM FF	Asbest	n.a.	50	100
Gat G1	Asbest	3.3	50	100
Gat G2	Asbest	3.8	50	100
Gat G3	Asbest	2247	50	100
Gat G4	Asbest	2999	50	100

In de derde kolom van tabel 5 wordt de volgende codering toegepast:

n.a. : Geen asbest aangetoond.

Normaal : Het gehalte is lager dan de toetsingswaarde voor nader asbestonderzoek.

Onderstreept : Overschrijding van de toetsingswaarde voor nader asbestonderzoek.

Vet : Overschrijding van de interventiewaarde.

4.5 Bespreking resultaten asbestanalyses

Zoals in paragraaf 4.4 is weergegeven, is er asbest aangetoond.

Deellocaties A, B, C en D - Druppelzones (oppervlakte van 70 of 75 m² per druppelzone)

In de mengmonsters van de fijne fractie A - MM FF en D - MM FF is geen asbest aangetoond.

In de mengmonsters van de fijne fractie B - MM FF en C - MM FF is asbest aangetoond in gehalten ruim lager dan de interventiewaarde.

Deellocatie G - Puinpad (oppervlakte van circa 200 m²)

In de inspectiegaten G1 en G2 is asbest aangetoond in gehalten ruim lager dan de tussenwaarde voor nader asbestonderzoek.

In de inspectiegaten G3 en G4 is asbest aangetoond in gehalten hoger dan de interventiewaarde.

Het noordelijke deel van het puinpad, ter plekke van de inspectiegaten G3 en G4, is sterk verontreinigd met asbest met een oppervlakte van circa 100 m². De gemiddelde dikte van deze puinlaag is circa 0.25 meter. De omvang bedraagt circa 25 m³. Sanering van de sterk asbesthoudende puinlaag is noodzakelijk.

De sterk verontreinigde puinlaag mag niet worden verminderd of verplaatst zonder toestemming van het bevoegd gezag. Voorafgaande aan de sanering dient melding te worden gedaan bij Inspectie Leefomgeving en Transport. Een sanering mag alleen door hiervoor erkende bedrijven worden uitgevoerd.

5 Samenvatting, conclusies en aanbevelingen

Algemeen

In opdracht van BJZ.NU BV is in een verkennend (asbest)bodemonderzoek de bodem onderzocht op 7 verdachte deellocaties aan de Kuilenweg 34 in Bruchterveld. Het terrein is deels bebouwd en deels verhard (klinkers, beton en puin). De aanleiding van dit onderzoek is de bestemmingsplanwijziging.

Voorafgaande aan het bodemonderzoek heeft Kruse Milieu BV een vooronderzoek uitgevoerd op basis van norm NEN 5725 "Aanleiding A: Opstellen hypothese over de bodemkwaliteit ten behoeve van uit te voeren bodemonderzoek" (van januari 2021 met projectnummer 20083125). Uit de resultaten van het vooronderzoek is gebleken dat op het terrein 7 verdachte deellocaties aanwezig zijn. Op de onderzoekslocatie zijn twee voormalige dieseltanklocaties, vier asbestverdachte druppelzones en is een asbestverdacht puinpad aanwezig.

Resultaten veldwerk

In totaal zijn er 20 inspectiegaten gegraven en 8 boringen verricht, waarvan er 2 zijn doorgezet tot 2.5 meter diepte. Deze boringen zijn afgewerkt met peilbuizen. Gebleken is dat de bodem globaal bestaat uit matig fijn zand. In de boven- en ondergrond zijn roest- en oerhoudende lagen aangetroffen. Er zijn plaatselijk bodemvreemde materialen waargenomen (beton, klinkers en puin). In de inspectiegaten G3 en G4 is asbest aangetroffen (golfplaat). Door de veldwerkers zijn visueel geen asbestverdachte materialen op het maaiveld waargenomen. Het freatische grondwater in de peilbuizen is gemiddeld aangetroffen op 0.93 meter min maaiveld.

Resultaten chemische en asbestanalyses

Op basis van de resultaten van de chemische en asbestanalyses kan het volgende worden geconcludeerd:

Deellocaties A, B, C en D: Druppelzones (oppervlakte van 70 of 75 m² per druppelzone)

- de mengmonsters A - MM FF en D - MM FF bevatten geen asbest;
- de mengmonsters B - MM FF en C - MM FF bevatten asbest; de gewogen asbestgehalten zijn ruim lager dan de interventiewaarde.

Deellocaties E en F: Voormalige dieseltanks (oppervlakte van 15 m² per tanklocatie)

- de bovengrond (E - BG en F - BG) is niet verontreinigd met minreale olie;
- het grondwater (PB E1 en PB F1) is niet verontreinigd met minerale olie, vluchtige aromaten (BTEX) of naftaleen.

Deellocatie G: Puinpad (oppervlakte van circa 200 m²)

- de inspectiegaten G1 en G2 bevatten asbest; de gewogen asbestgehalten zijn ruim lager dan de toetsingswaarde voor nader asbestonderzoek;
- de inspectiegaten G3 en G4 bevatten asbest; de gewogen asbestgehalten zijn hoger dan de interventiewaarde.

Hypothese

De hypothese "asbestverdachte locatie" voor de druppelzones A en D dient te worden verworpen, aangezien er geen asbest is aangetoond.

De hypothese "asbestverdachte locatie" voor de druppelzones B en C en ter plekke van het puinpad (deellocatie G) kan worden aangenomen, aangezien er asbest is aangetoond.

De hypothese "verdachte locatie" ter plekke van de voormalige dieseltanks (deellocaties E en F) dient te worden verworpen, aangezien er geen overschrijdingen van de achtergrond- en/of streefwaarden zijn aangetoond.

Conclusies en aanbevelingen

Deellocaties A, B, C en D - Druppelzones (oppervlakte van 70 of 75 m² per druppelzone)

In de mengmonsters van de fijne fractie A - MM FF en D - MM FF is geen asbest aangetoond. In de mengmonsters van de fijne fractie B - MM FF en C - MM FF is asbest aangetoond in gehalten ruim lager dan de interventiewaarde.

Deellocaties E en F: Voormalige dieseltanks (oppervlakte van 15 m² per tanklocatie)

In de bovengrond (E - BG en F - BG) en in het grondwater (PB E1 en PB F1) ter plekke van de voormalige dieseltanks zijn geen verontreinigingen met minerale olie en/of vluchtige aromaten (BTEXN) aangetoond.

De voormalige tanklocaties (deellocatie E en F) hebben geen aantoonbare negatieve invloed gehad op de bodemkwaliteit.

Deellocatie G - Puinpad (oppervlakte van circa 200 m²)

In de inspectiegaten G1 en G2 is asbest aangetoond in gehalten ruim lager dan de tussenwaarde voor nader asbestonderzoek.

In de inspectiegaten G3 en G4 is asbest aangetoond in gehalten hoger dan de interventiewaarde.

Het noordelijke deel van het puinpad, ter plekke van de inspectiegaten G3 en G4, is sterk verontreinigd met asbest met een oppervlakte van circa 100 m². De gemiddelde dikte van deze puinlaag is circa 0.25 meter. De omvang bedraagt circa 25 m³. Sanering van de sterk asbesthoudende puinlaag is noodzakelijk.

De sterk verontreinigde puinlaag mag niet worden vermindert of verplaatst zonder toestemming van het bevoegd gezag. Voorafgaande aan de sanering dient melding te worden gedaan bij Inspectie Leefomgeving en Transport. Een sanering mag alleen door hiervoor erkende bedrijven worden uitgevoerd.

Slotconclusie

Uit milieukundig oogpunt is er, na de sanering van het sterk asbestverontreinigde puinpad, geen bezwaar tegen de bestemmingsplanwijziging, aangezien er geen verontreinigingen zijn vastgesteld. De bodem wordt, na asbestsanering, geschikt geacht voor het huidige en toekomstige gebruik.

Standaard slotopmerkingen

Het volgende dient opgemerkt te worden: gezien het verkennende karakter van dit onderzoek is het, ondanks de zorgvuldigheid waarmee het is uitgevoerd, altijd mogelijk dat eventueel lokaal voorkomende verontreinigingen niet zijn ontdekt. Hoewel voldaan wordt aan de geldende wet- en regelgeving, wordt tijdens een verkennend of nader bodemonderzoek een beperkt aantal boringen, inspectiegaten of inspectiesleuven verricht.

Vermeld dient tevens te worden dat op basis van voorliggend onderzoek geen conclusies kunnen worden getrokken omtrent de bodemkwaliteit van andere terreindelen of aangrenzende percelen.

Tenslotte dient in acht genomen te worden dat elk bodemonderzoek een momentopname is. Eventuele toekomstige calamiteiten (bijvoorbeeld brand of morsing van bodemvreemde vloeistoffen), sloopwerkzaamheden of bouwrijp maken en aanvoer van grond van elders kunnen de bodemkwaliteit (sterk) beïnvloeden.

6 Literatuur en bronvermelding

Informatie van de gemeente Hardenberg en de Omgevingsdienst Twente

NEN 5725, "Bodem - Landbodem - Strategie voor het uitvoeren van milieuhygiënisch vooronderzoek", NNI Delft, oktober 2017

NEN 5740, "Bodem - Landbodem - Strategie voor het uitvoeren van verkennend bodemonderzoek - Onderzoek naar de milieuhygiënische kwaliteit van bodem en grond", NNI Delft, januari 2009

NEN 5740/A1, "Bodem - Landbodem - Strategie voor het uitvoeren van verkennend bodemonderzoek - Onderzoek naar de milieuhygiënische kwaliteit van bodem en grond", NNI Delft, februari 2016

NEN 5707+C2, "Bodem - Inspectie, monsterneming en analyse van asbest in bodem en partijen grond", NNI Delft, december 2017

NEN 5897+C2, "Inspectie en monsterneming van asbest in bouw- en sloopafval en recyclinggranulaat" NNI Delft, december 2017

De kamerbrief "Handelingskader voor hergebruik van PFAS-houdende grond en baggerspecie", Ministerie van I en W, 8 juli 2019

De kamerbrief "Aanpassing tijdelijk handelingskader voor hergebruik van PFAS-houdende grond en baggerspecie", Ministerie van I en W, geactualiseerde versie 2 juli 2020

Document "Indicatieve niveaus voor ernstige bodem- en grondwaterverontreinigingen (INEV's) voor de stoffen PFOS, PFOA en GenX, RIVM, 15 januari 2020

Circulaire bodemsanering per 1 juli 2013, Ministerie van I&M

Topografische kaarten, kaartblad 22 G, Topografische Dienst Kadaster

Grondwaterkaart van Nederland, TNO Grondwater en Geo-Energie, Delft

Archief Kruse Milieu BV

Bodematlas Overijssel

www.ahn.nl

www.topotijdreis.nl

www.dinoloket.nl

Bijlage I
Regionale ligging locatie
Boorplan verkennend bodemonderzoek Kruse Milieu BV, april 2021

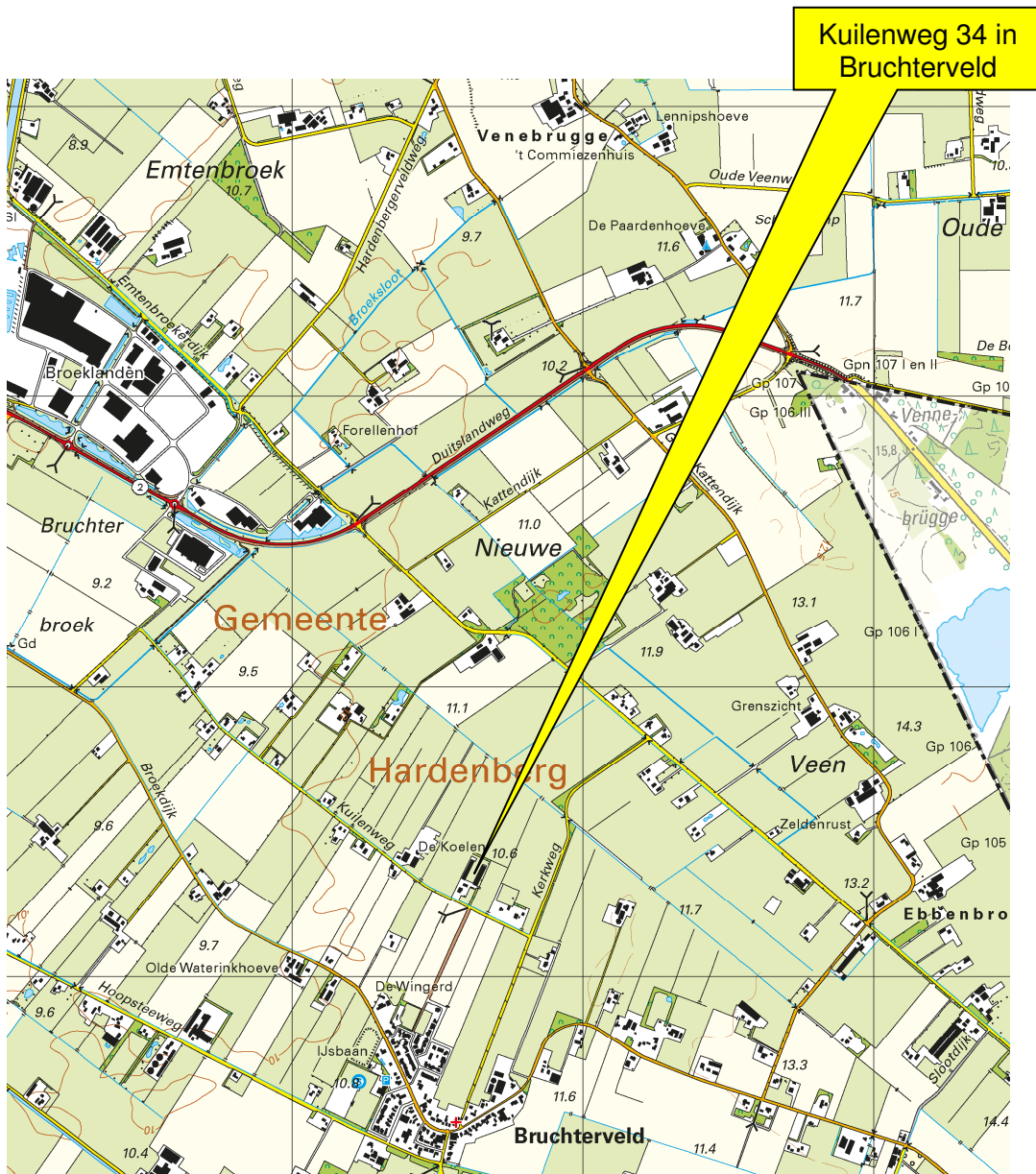

Kruse Milieu BV

Topografische kaart

Projectnummer: 21016416

Schaal: 1:25000

Bijlage: I

Kaartblad: 22 G

Kaartmateriaal: Topografische dienst Kadaster

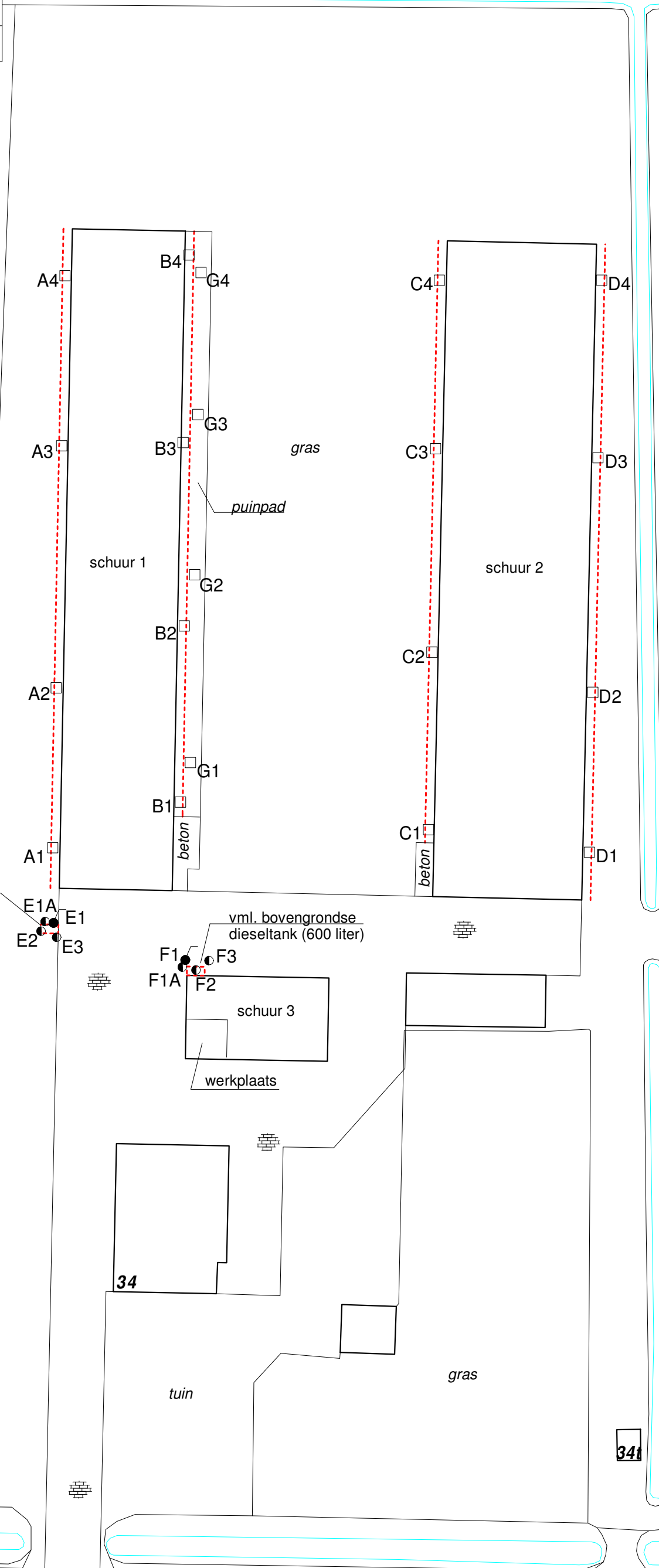

- = Boring tot 0.5 meter diepte
- = Inspectiegat 30x30x50 cm
- ⊙ = Boring tot 1.0 meter diepte
- ⊕ = Boring tot 1.5/2.0 meter diepte
- ⊖ = Peilbuis

Bijlage II
Boorstaten

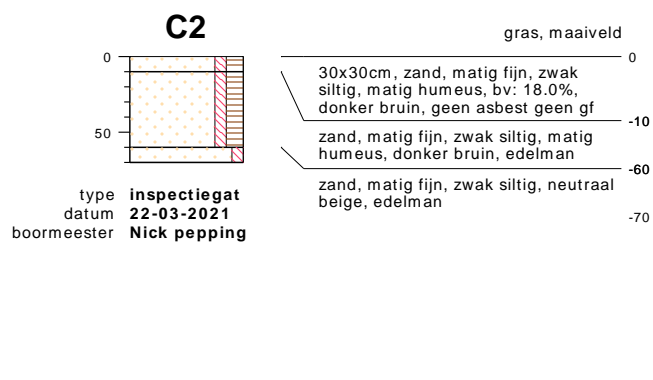
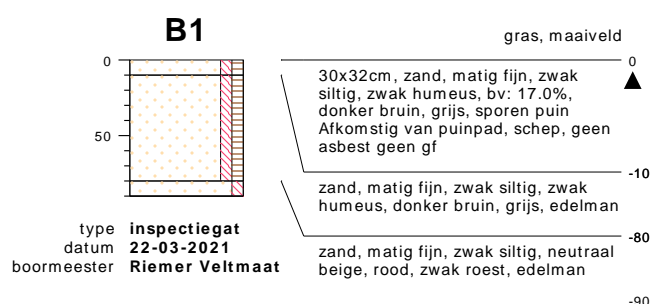
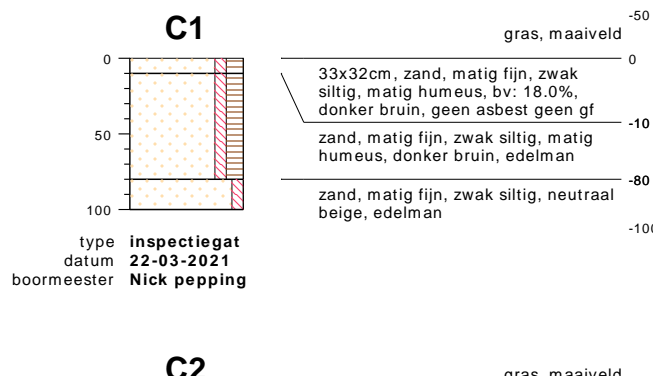
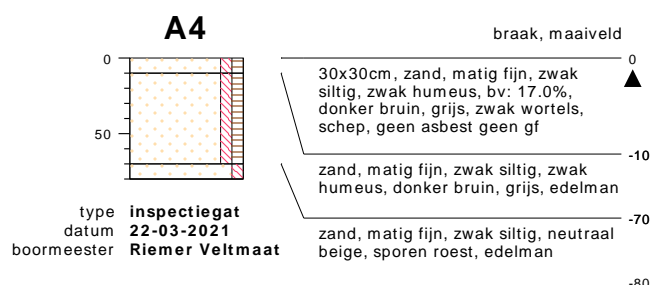
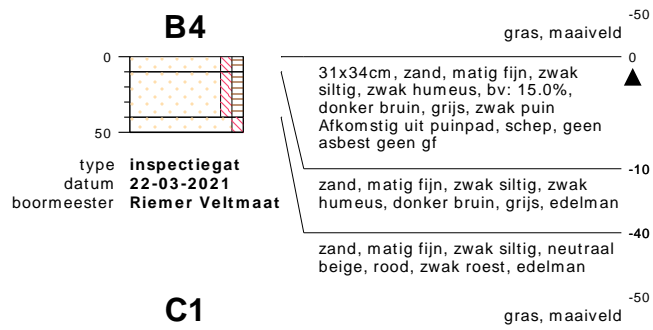
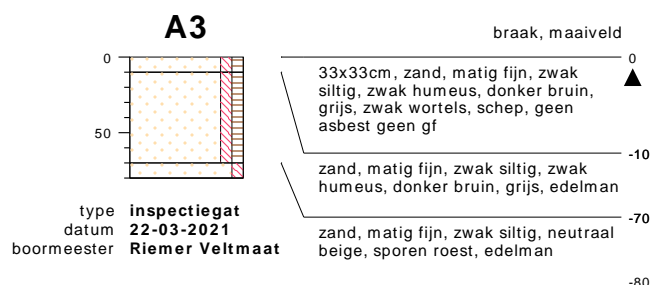
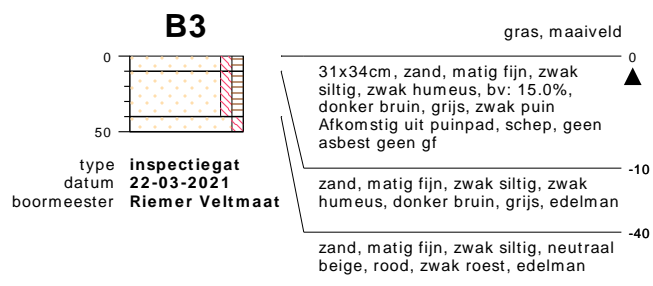
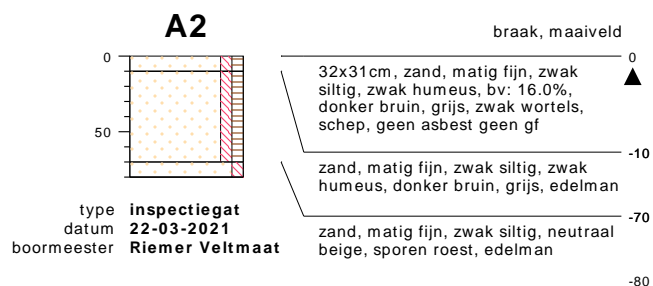
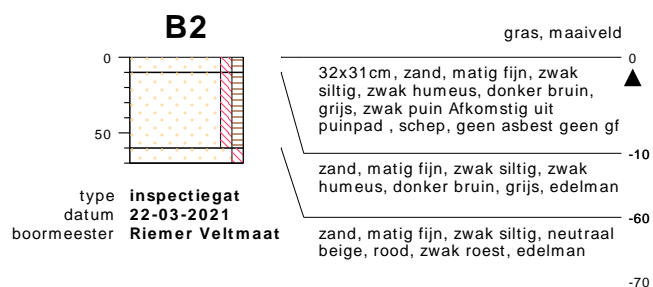
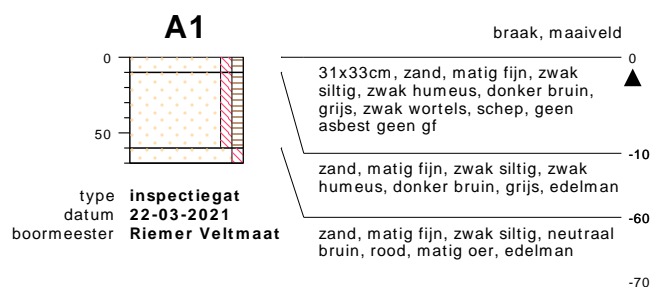

bodemprofielen schaal 1:50

onderzoek **Kuilenweg 34 - Bruchterveld**
 projectcode **21016416**
 getekend conform **NEN 5104**

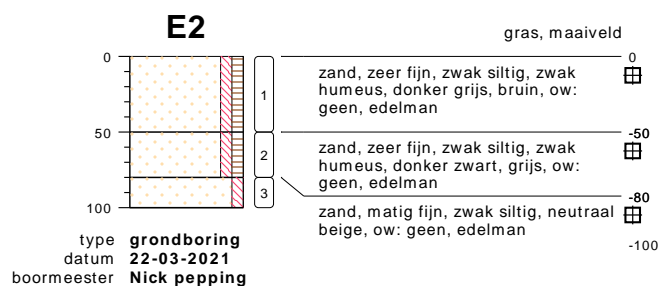
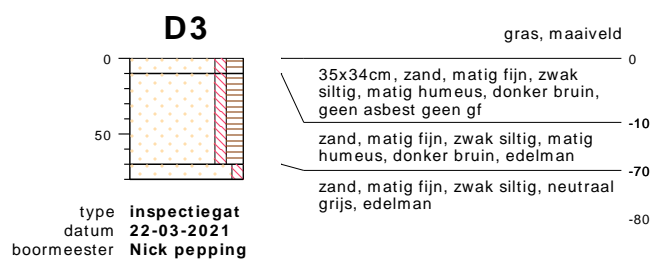
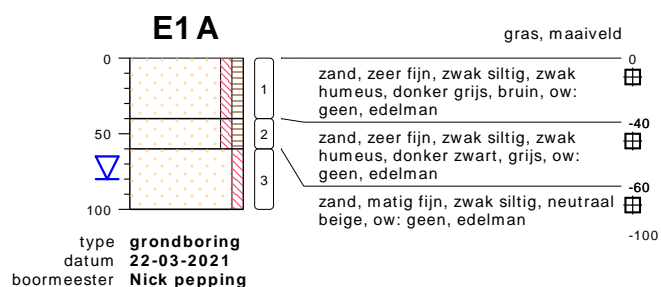
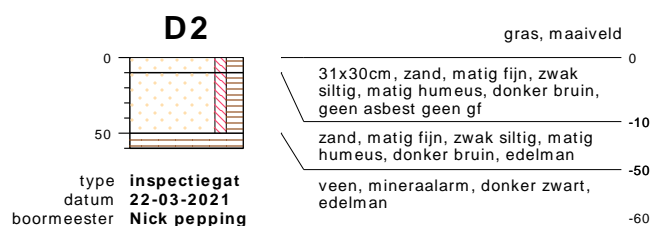
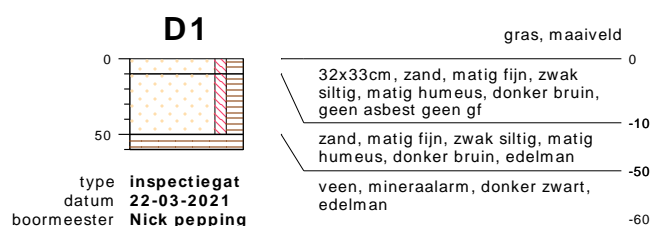
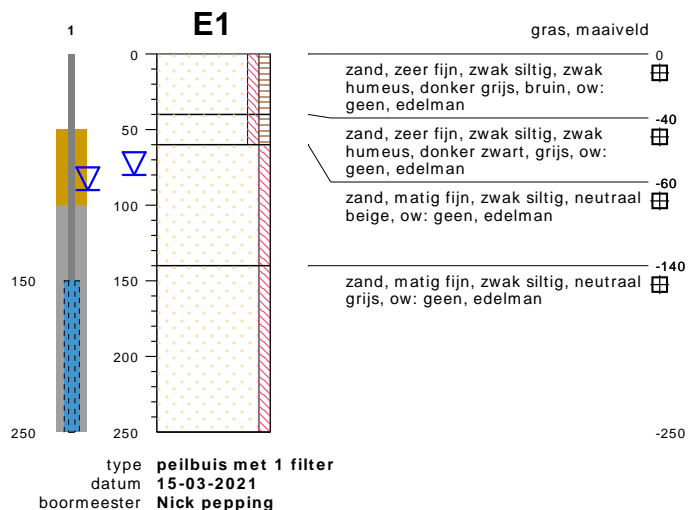
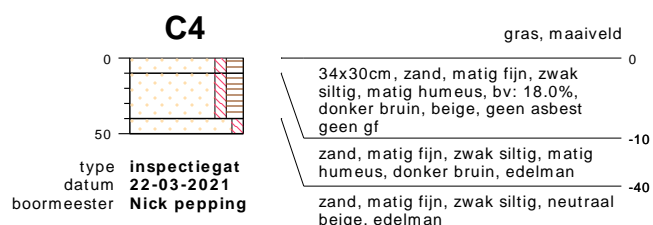
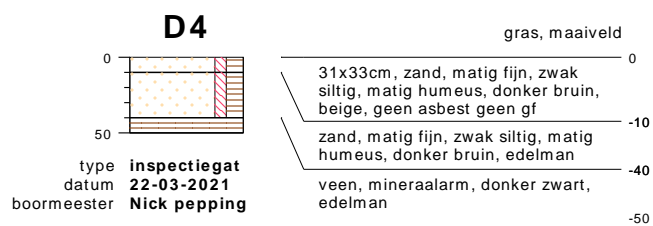
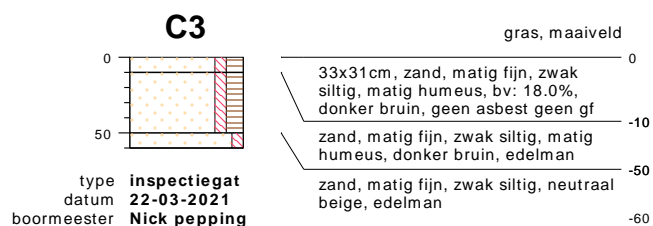

bodemprofielen schaal 1:50

onderzoek **Kuilenweg 34 - Bruchterveld**
 projectcode **21016416**
 getekend conform **NEN 5104**

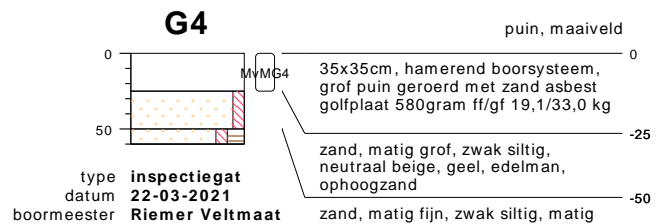
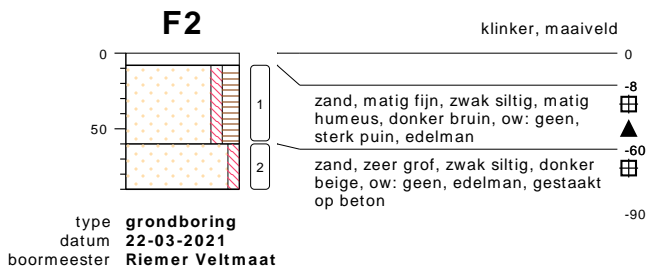
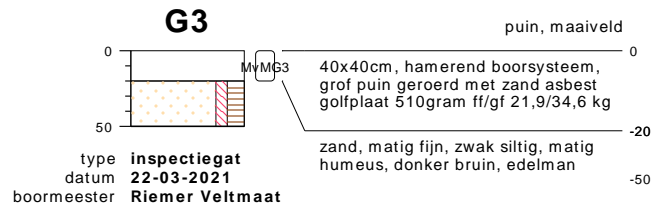
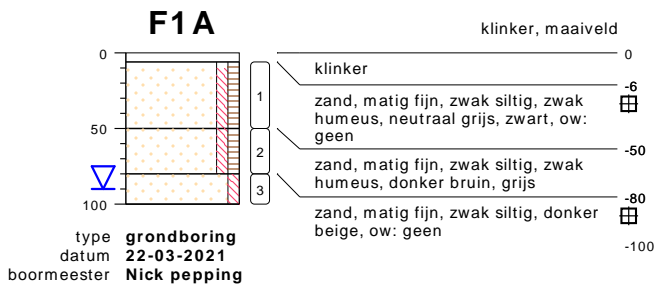
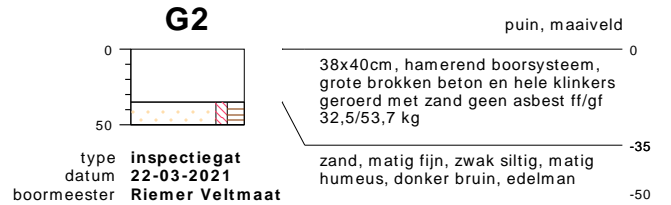
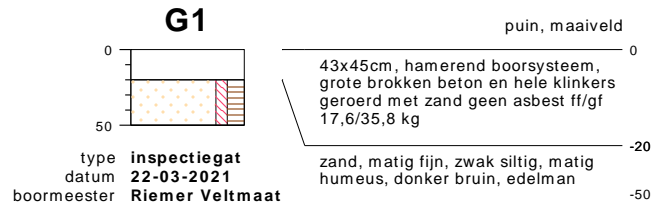
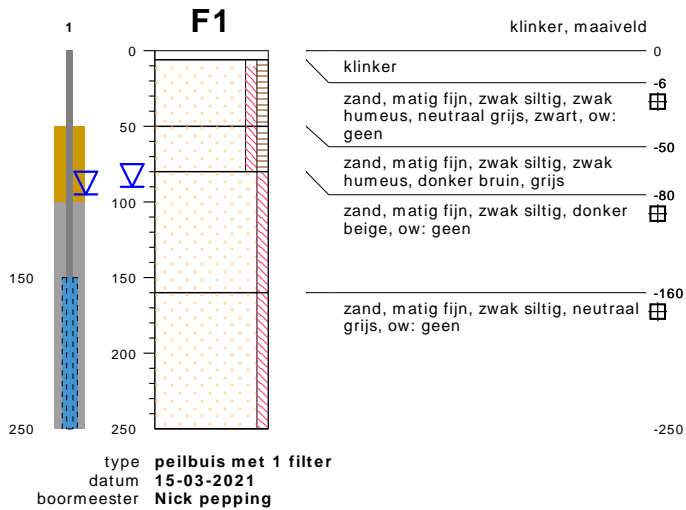
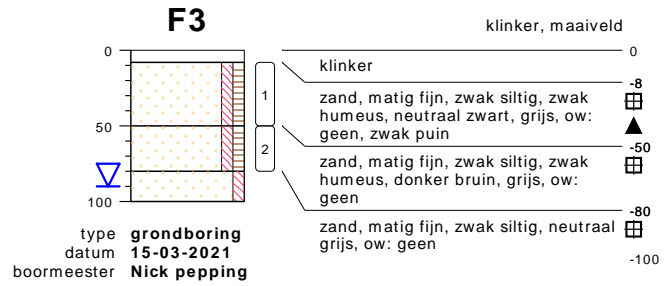
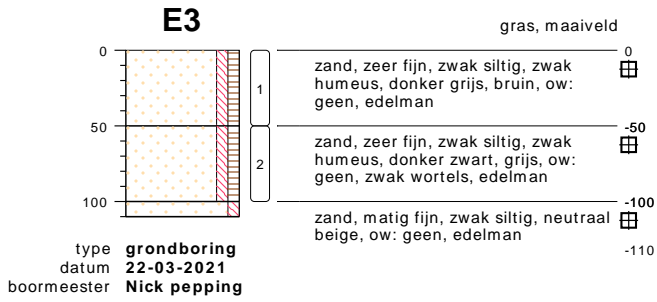

bodemprofielen schaal 1:50

onderzoek **Kuilenweg 34 - Bruchterveld**
projectcode **21016416**
getekend conform **NEN 5104**

PEILBUIJS

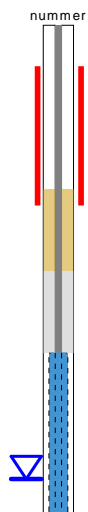

BORING

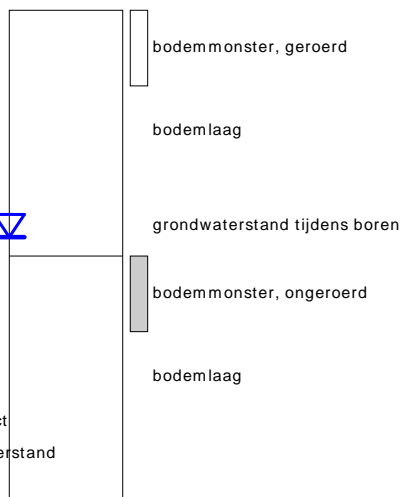

links= cm-maaiveld
rechts= cm+ NAP

OLIE OP WATER REACTIE

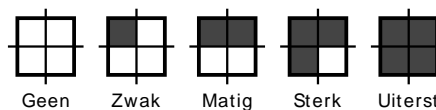

GEUR INTENISTEIT

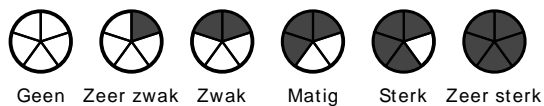

GRONDSOORTEN

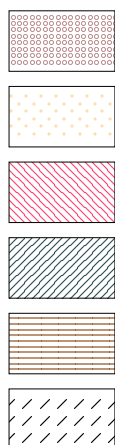

GRIND, grindig (G,g)

ZAND, zandig (Z,z)

LEEM, siltig (L,s)

KLEI, kleiig (K,k)

VEEN, humeus (V,h)

slib

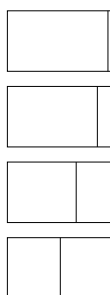

MATE VAN BIJMENGING

zwak - (0-5%)

matig - (5-15%)

sterk - (15-50%)

uiterst - (> 50%)

VERHARDINGEN



asfalt, beton, klinkers, tegels
stelconplaat, ondoordringbare laag

GRADATIE ZAND

uf = uiterst fijn (63-105 um)
zf = zeer fijn (105-150 um)
mf = matig fijn (150-210 um)
mg = matig grof (210-300 um)
zg = zeer grof (300-420 um)
ug = uiterst grof (420-2000 um)

OVERIG

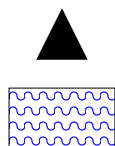

bodemvreemde bestanddelen aanwezig

water

GRADATIE GRIND

f = fijn (2-5.6 mm)
mg = matig grof (5.6-16 mm)
zg = zeer grof (16-63 mm)

BESCHRIJVING BODEMLAAG

pid = foto ionisatie detector
bv = bodemvocht
ow = olie op water

Bijlage III
Resultaten chemische analyses



Kruse Milieu BV
T.a.v. J. Kienstra
Huyerenweg 33
7678 SC GEESTEREN

Analyscertificaat

Datum: 26-Mar-2021

Hierbij ontvangt u de resultaten van het navolgende laboratoriumonderzoek.

Certificaatnummer/Versie	2021046744/1
Uw project/verslagnummer	21016416
Uw projectnaam	Kuilenweg 34 - Bruchterveld
Uw ordernummer	
Monster(s) ontvangen	22-Mar-2021

Dit certificaat mag uitsluitend in zijn geheel worden gereproduceerd.
De analyse resultaten hebben alleen betrekking op het beproefde object.

De grondmonsters worden tot 4 weken na datum ontvangst bewaard en watermonsters tot 2 weken na datum ontvangst. Zonder tegenbericht worden de monsters nadien afgevoerd.
Indien de monsters langer bewaard dienen te blijven verzoeken wij U dit exemplaar uiterlijk 1 werkdag voor afloop van de standaardbewaarperiode ondertekend aan ons te retourneren. Voor de kosten van het langer bewaren van monsters verwijzen wij naar de prijslijst.

Bewaren tot:

Datum:

Naam:

Handtekening:

Wij vertrouwen erop uw opdracht hiermee naar verwachting te hebben uitgevoerd, mocht U naar aanleiding van dit analyscertificaat nog vragen hebben verzoeken wij U contact op te nemen met de afdeling Verkoop en Advies.

Met vriendelijke groet,

Eurofins Analytico B.V.



Ing. A. Veldhuizen
Technical Manager

Eurofins Analytico B.V.

Gildeweg 42-46
3771 NB Barneveld
P.O. Box 459
3770 AL Barneveld NL

Tel. +31 (0)34 242 63 00
Fax +31 (0)34 242 63 99
E-mail info-env@eurofins.nl
Site www.eurofins.nl

BNP Paribas S.A. 227 9245 25
IBAN: NL71BNPA0227924525
BIC: BNPANL2A
KvK/CoC No. 09088623
BTW/VAT No. NL 8043.14.883.B01

Eurofins Analytico B.V. is ISO 14001: 2015 gecertificeerd door TÜV en erkend door het Vlaamse Gewest (OVAM en Dep. Omgeving), het Brusselse Gewest (BIM), het Waalse Gewest (DGRNE-OWD) en door de overheid van Luxemburg (MEV).



Analysecertificaat

Uw project/verslagnummer	21016416	Certificaatnummer/Versie	2021046744/1
Uw projectnaam	Kuilenweg 34 - Bruchterveld	Startdatum analyse	22-Mar-2021
Uw ordernummer		Datum einde analyse	26-Mar-2021
Uw monsternemer	Riemer Veltmaat	Rapportagedatum	26-Mar-2021/14:01
		Bijlage	A, B, C
		Pagina	1/1

Analyse	Eenheid	1	2
Voorbehandeling			
Cryogeen malen AS3000		Uitgevoerd	Uitgevoerd
Bodemkundige analyses			
S Droge stof	% (m/m)	84.1	81.4
S Organische stof	% (m/m) ds	4.5 ¹⁾	4.4 ¹⁾
Gloeirest	% (m/m) ds	95	95
Minerale olie			
Minerale olie (C10-C12)	mg/kg ds	<3.0	<3.0
Minerale olie (C12-C16)	mg/kg ds	<5.0	<5.0
Minerale olie (C16-C21)	mg/kg ds	<5.0	5.6
Minerale olie (C21-C30)	mg/kg ds	27	17
Minerale olie (C30-C35)	mg/kg ds	17	19
Minerale olie (C35-C40)	mg/kg ds	<6.0	<6.0
S Minerale olie totaal (C10-C40)	mg/kg ds	50	44
Chromatogram olie (GC)		Zie bijl.	Zie bijl.

Nr. Uw monsteromschrijving

- 1 E - BG
- 2 F - BG

Opgegeven monstermatrix

- Grond (AS3000)
- Grond (AS3000)

Monster nr.

- 11942750
- 11942751

Eurofins Analytico B.V.

Gildeweg 42-46
3771 NB Barneveld
P.O. Box 459
3770 AL Barneveld NL

Tel. +31 (0)34 242 63 00
Fax +31 (0)34 242 63 99
E-mail info-env@eurofins.nl
Site www.eurofins.nl

BNP Paribas S.A. 227 9245 25
IBAN: NL71BNPA0227924525
BIC: BNPANL2A
KvK/CoC No. 09088623
BTW/VAT No. NL 8043.14.883.B01



Q: door RvA geaccrediteerde verrichting
R: AP04 erkende en geaccrediteerde verrichting
S: AS SIKB erkende en geaccrediteerde verrichting
V: VLAREL erkende verrichting
W: Waals Gewest erkende verrichting

Dit certificaat mag uitsluitend in zijn geheel worden gereproduceerd.
Eurofins Analytico B.V. is ISO 14001: 2015 gecertificeerd door TÜV en erkend door het Vlaamse Gewest (OVAM en Dep. Omgeving), het Brusselse Gewest (BIM), het Waalse Gewest (DGRNE-OWD) en door de overheid van Luxemburg (MEV).



Akkoord
Pr.coörd.

VA

TESTEN
RvA LO10



Bijlage (A) met de opgegeven deelmonsterinformatie behorende bij het analysecertificaat. 2021046744/1

Pagina 1/1

Monster nr.	Uw monsteromschrijving			Uw datum monstername	Monsteromsch./Monstername ID
	Barcode	Boornr	Van Tot		
11942750	E - BG				
0538644592	E2	0	50	22-Mar-2021	
0538644631	E3	0	50	22-Mar-2021	
0538645035	E1A	0	40	22-Mar-2021	
11942751	F - BG				
0538644593	F3	8	50	22-Mar-2021	
0538644642	F2	8	58	22-Mar-2021	
0538645027	F1A	6	50	22-Mar-2021	



Eurofins Analytico B.V.

Gildeweg 42-46
3771 NB Barneveld
P.O. Box 459
3770 AL Barneveld NL

Tel. +31 (0)34 242 63 00
Fax +31 (0)34 242 63 99
E-mail info-env@eurofins.nl
Site www.eurofins.nl

BNP Paribas S.A. 227 9245 25
IBAN: NL71BNP0227924525
BIC: BNPANL2A
KvK/CoC No. 09088623
BTW/VAT No. NL 8043.14.883.B01

Eurofins Analytico B.V. is ISO 14001: 2015 gecertificeerd door TÜV en erkend door het Vlaamse Gewest (OVAM en Dep. Omgeving), het Brusselse Gewest (BIM), het Waalse Gewest (DGRNE-OWD) en door de overheid van Luxemburg (MEV).

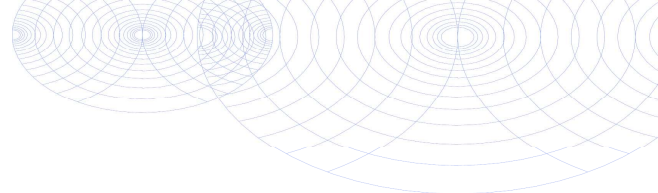
**Bijlage (B) met opmerkingen behorende bij analysecertificaat 2021046744/1**

Pagina 1/1

Opmerking 1)

Het organische stof gehalte is gecorrigeerd voor het lutumgehalte van 5.4 % m/m (SIKB 3010 pb 3).

**Eurofins Analytico B.V.**

Gildeweg 42-46 Tel. +31 (0)34 242 63 00
3771 NB Barneveld Fax +31 (0)34 242 63 99
P.O. Box 459 E-mail info-env@eurofins.nl
3770 AL Barneveld NL Site www.eurofins.nl

BNP Paribas S.A. 227 9245 25
IBAN: NL71BNPA0227924525
BIC: BNPANL2A
KvK/CoC No. 09088623
BTW/VAT No. NL 8043.14.883.B01

Eurofins Analytico B.V. is ISO 14001: 2015 gecertificeerd door TÜV
en erkend door het Vlaamse Gewest (OVAM en Dep. Omgeving),
het Brusselse Gewest (BIM), het Waalse Gewest (DGRNE-OWD)
en door de overheid van Luxemburg (MEV).

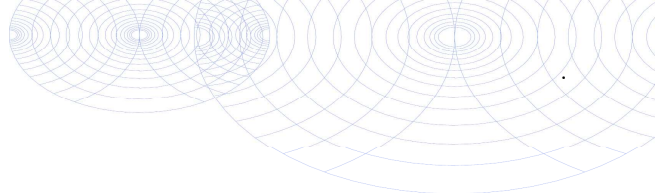

Bijlage (C) met methodeverwijzingen behorende bij analysecertificaat 2021046744/1

Analyse	Methode	Techniek	Methode referentie
Voorbehandeling			
Cryogeen malen	W0106	Voorbehandeling	AS3000
Bodemkundige analyses			
Droge Stof	W0104	Gravimetrie	pb 3010-2 en NEN-EN 15934
Organische stof (gloeiverlies)	W0109	Gravimetrie	pb 3010-3 en NEN 5754
Minerale olie			
Minerale Olie (C10-C40)	W0202	GC-FID	pb 3010-7 en NEN-EN-ISO 16703
Chromatogram M0 (GC)	W0202	GC-FID	NEN-EN-ISO 16703

Nadere informatie over de toegepaste onderzoeksmethoden alsmede een classificatie van de meetonzekerheid staan vermeld in ons overzicht "Specificaties analysemethoden", versie juni 2020.



Eurofins Analytico B.V.

Gildeweg 42-46
 3771 NB Barneveld
 P.O. Box 459
 3770 AL Barneveld NL

Tel. +31 (0)34 242 63 00
 Fax +31 (0)34 242 63 99
 E-mail info-env@eurofins.nl
 Site www.eurofins.nl

BNP Paribas S.A. 227 9245 25
 IBAN: NL71BNPA0227924525
 BIC: BNPANL2A
 KvK/CoC No. 09088623
 BTW/VAT No. NL 8043.14.883.B01

Eurofins Analytico B.V. is ISO 14001: 2015 gecertificeerd door TÜV en erkend door het Vlaamse Gewest (OVAM en Dep. Omgeving), het Brusselse Gewest (BIM), het Waalse Gewest (DGRNE-OWD) en door de overheid van Luxemburg (MEV).

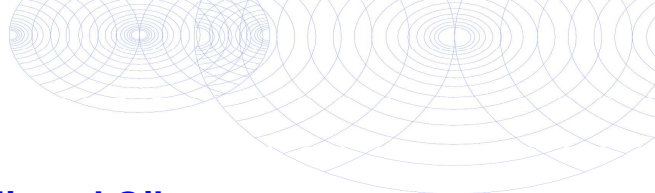

Chromatogram TPH/ Mineral Oil

Sample ID.: 11942750
 Certificate no.: 2021046744
 Sample description.: E - BG
 V

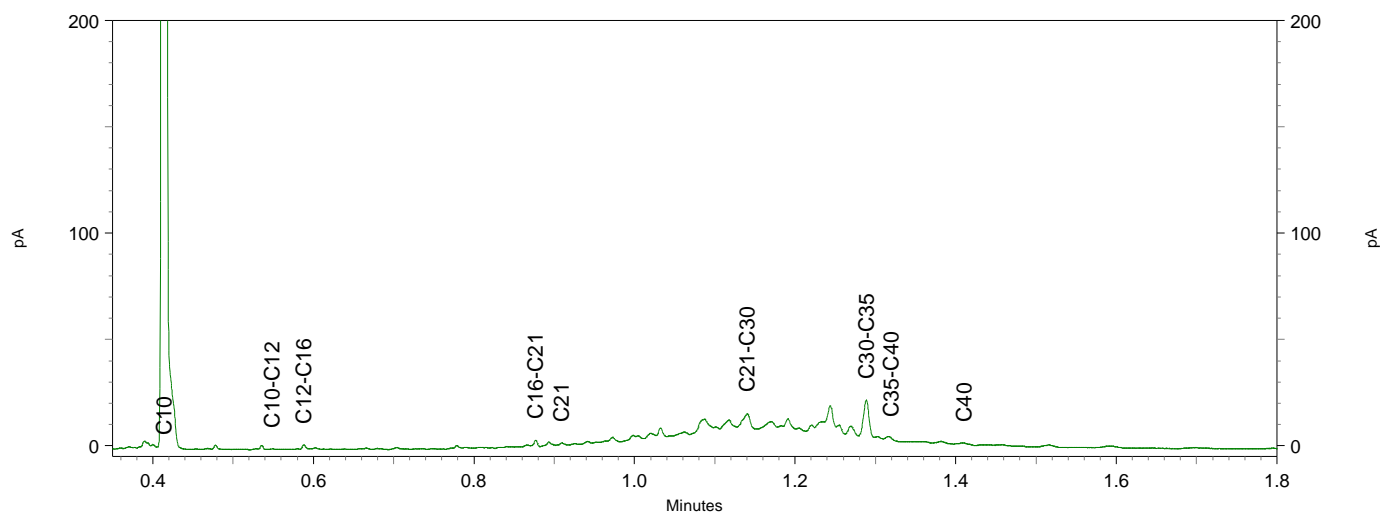
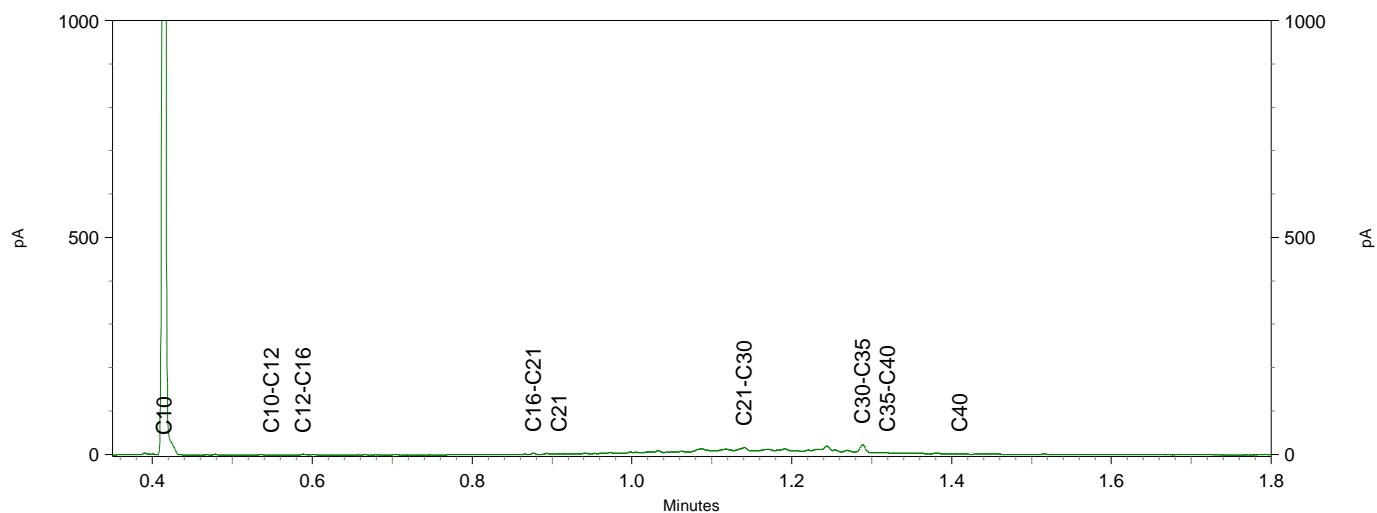
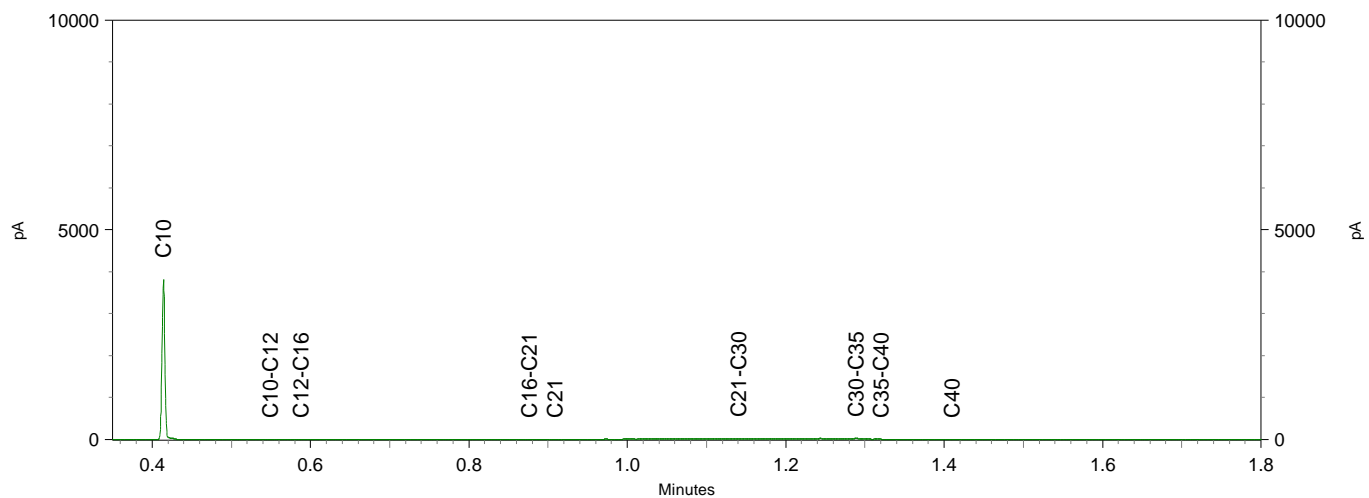

Sample ID.: 11942751
 Certificate no.: 2021046744
 Sample description.: F - BG
 V

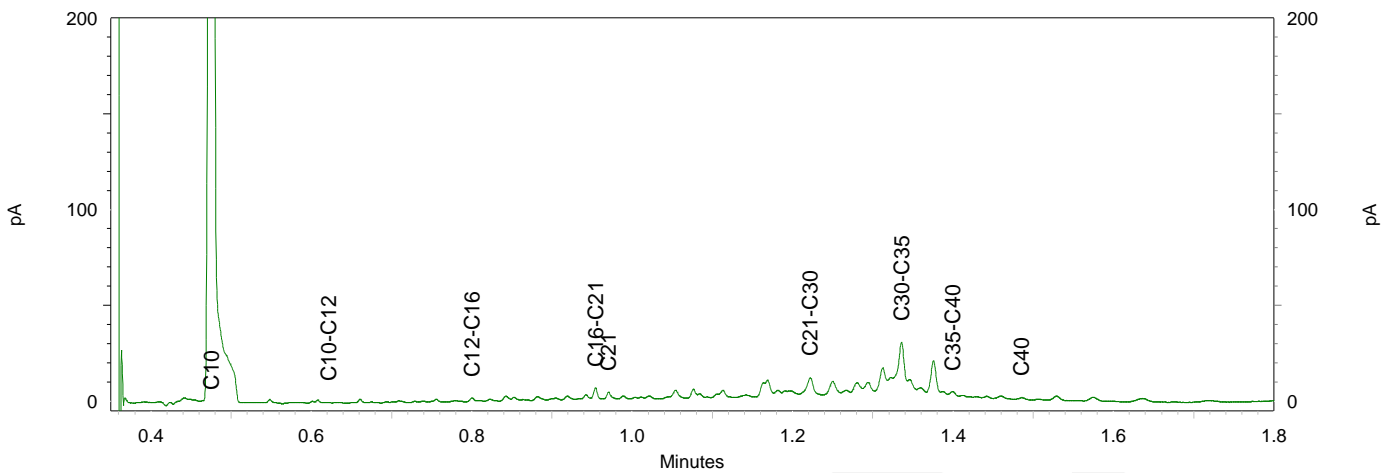
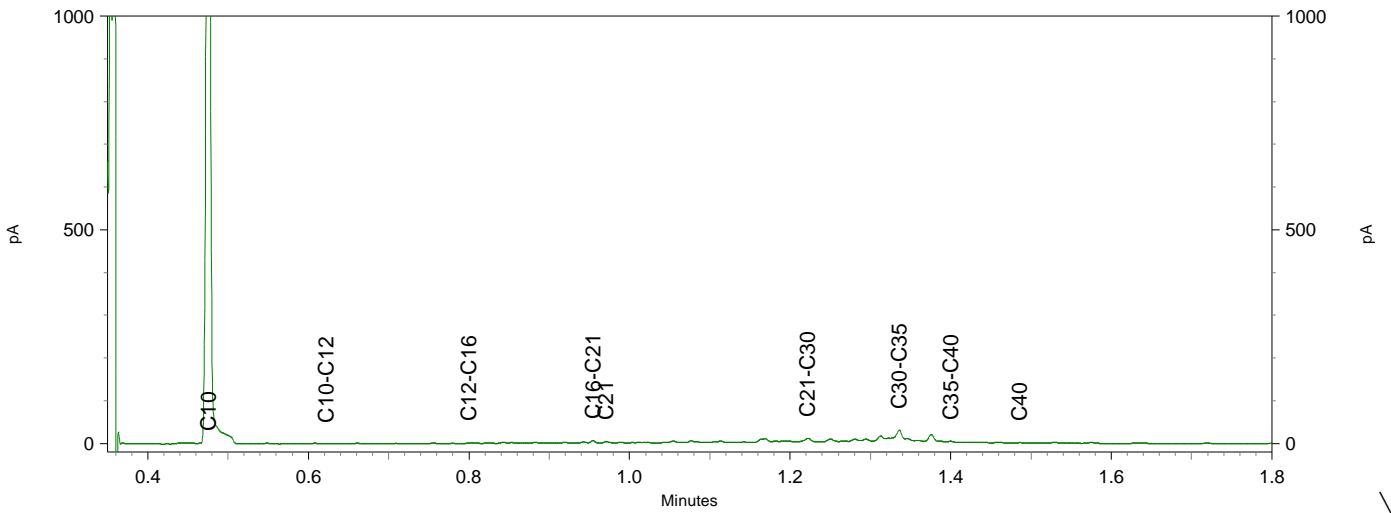
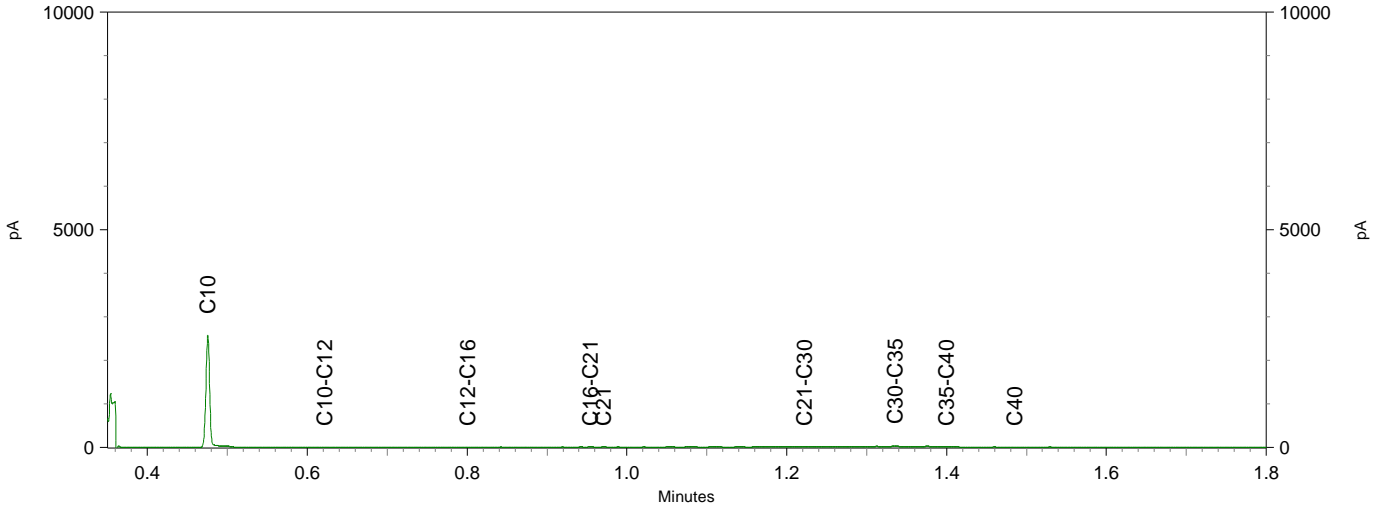
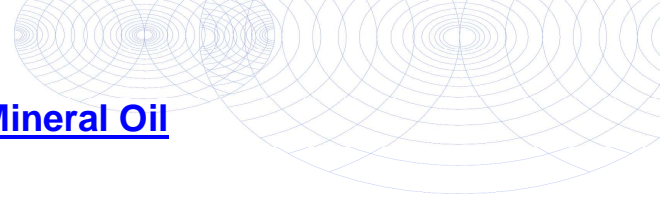

BoToVa T12 Toetsing Wbb grond

Projectnummer 21016416
 Projectnaam Kuilenweg 34 - Bruchterveld
 Datum monsternamen 22-03-2021
 Monsternemer Riemer Veltmaat
 Certificaatnummer 2021046744
 Startdatum 22-03-2021
 Rapportagedatum 26-03-2021

Analyse	Eenheid	1	GSSD	Oordeel	AW	T	I
Bodemtype correctie							
Organische stof		4,5					
Korrelgrootte < 2 µm (Lutum)		25					
Voorbehandeling							
Cryogeen malen AS3000		Uitgevoerd					
Bodemkundige analyses							
Droge stof	% (m/m)	84,1	84,1				
Organische stof	% (m/m) ds	4,5	4,5				
Gloeirest	% (m/m) ds	95					
Minerale olie							
Minerale olie (C10-C12)	mg/kg ds	<3,0	4,667				
Minerale olie (C12-C16)	mg/kg ds	<5,0	7,778				
Minerale olie (C16-C21)	mg/kg ds	<5,0	7,778				
Minerale olie (C21-C30)	mg/kg ds	27	60				
Minerale olie (C30-C35)	mg/kg ds	17	37,78				
Minerale olie (C35-C40)	mg/kg ds	<6,0	9,333				
Minerale olie totaal (C10-C40)	mg/kg ds	50	111,1	-	190	2600	5000
Chromatogram olie (GC)		Zie bijl.					

Legenda

Nr. Analytico-nr Monster
 1 11942750 E - BG

Eindoordeel: Voldoet aan Achtergrondwaarde

Gebruikte afkortingen

- kleiner dan of gelijk aan Achtergrondwaarde
 * groter dan Achtergrondwaarde
 ** groter dan Tussenwaarde
 *** groter dan Interventiewaarde

GSSD Gestandaardiseerd gehalte
 AW Achtergrondwaarde
 T Tussenwaarde
 I Interventiewaarde

Deze toetsing is uitgevoerd met behulp van BoToVa.

Zie voor info: <http://www.rwsleefomgeving.nl/onderwerpen/bodem-ondergrond/bbk/instrumenten/botova/>

N.B.: de vermelde tussenwaarde is door PAIS berekend en is niet afkomstig uit BoToVa

BoToVa T12 Toetsing Wbb grond

Projectnummer 21016416
Projectnaam Kuilenweg 34 - Bruchterveld
Datum monsternamen 22-03-2021
Monsternemer Riemer Veltmaat
Certificaatnummer 2021046744
Startdatum 22-03-2021
Rapportagedatum 26-03-2021

Analyse	Eenheid	2	GSSD	Oordeel	AW	T	I
Bodemtype correctie							
Organische stof		4,4					
Korrelgrootte < 2 µm (Lutum)		25					
Voorbehandeling							
Cryogeen malen AS3000		Uitgevoerd					
Bodemkundige analyses							
Droge stof	% (m/m)	81,4	81,4				
Organische stof	% (m/m) ds	4,4	4,4				
Gloeirest	% (m/m) ds	95					
Minerale olie							
Minerale olie (C10-C12)	mg/kg ds	<3,0	4,773				
Minerale olie (C12-C16)	mg/kg ds	<5,0	7,955				
Minerale olie (C16-C21)	mg/kg ds	5,6	12,73				
Minerale olie (C21-C30)	mg/kg ds	17	38,64				
Minerale olie (C30-C35)	mg/kg ds	19	43,18				
Minerale olie (C35-C40)	mg/kg ds	<6,0	9,545				
Minerale olie totaal (C10-C40)	mg/kg ds	44	100	-	190	2600	5000
Chromatogram olie (GC)		Zie bijl.					

Legenda

Nr. Analytico-nr Monster
2 11942751 F - BG

Eindoordeel: Voldoet aan Achtergrondwaarde

Gebruikte afkortingen

- kleiner dan of gelijk aan Achtergrondwaarde
* groter dan Achtergrondwaarde
** groter dan Tussenwaarde
*** groter dan Interventiewaarde

GSSD Gestandaardiseerd gehalte
AW Achtergrondwaarde
T Tussenwaarde
I Interventiewaarde

Deze toetsing is uitgevoerd met behulp van BoToVa.

Zie voor info: <http://www.rwsleefomgeving.nl/onderwerpen/bodem-ondergrond/bbk/instrumenten/botova/>

N.B.: de vermelde tussenwaarde is door PAIS berekend en is niet afkomstig uit BoToVa

Kruse Milieu BV
T.a.v. J. Kienstra
Huyerenweg 33
7678 SC GEESTEREN

Analyscertificaat

Datum: 25-Mar-2021

Hierbij ontvangt u de resultaten van het navolgende laboratoriumonderzoek.

Certificaatnummer/Versie	2021046746/1
Uw project/verslagnummer	21016416
Uw projectnaam	Kuilenweg 34 - Bruchterveld
Uw ordernummer	
Monster(s) ontvangen	22-Mar-2021

Dit certificaat mag uitsluitend in zijn geheel worden gereproduceerd.
De analyse resultaten hebben alleen betrekking op het beproefde object.

De grondmonsters worden tot 4 weken na datum ontvangst bewaard en watermonsters tot 2 weken na datum ontvangst. Zonder tegenbericht worden de monsters nadien afgevoerd.
Indien de monsters langer bewaard dienen te blijven verzoeken wij U dit exemplaar uiterlijk 1 werkdag voor afloop van de standaardbewaarperiode ondertekend aan ons te retourneren. Voor de kosten van het langer bewaren van monsters verwijzen wij naar de prijslijst.

Bewaren tot:

Datum:

Naam:

Handtekening:

Wij vertrouwen erop uw opdracht hiermee naar verwachting te hebben uitgevoerd, mocht U naar aanleiding van dit analyscertificaat nog vragen hebben verzoeken wij U contact op te nemen met de afdeling Verkoop en Advies.

Met vriendelijke groet,

Eurofins Analytico B.V.



Ing. A. Veldhuizen
Technical Manager

Eurofins Analytico B.V.

Gildeweg 42-46
3771 NB Barneveld
P.O. Box 459
3770 AL Barneveld NL

Tel. +31 (0)34 242 63 00
Fax +31 (0)34 242 63 99
E-mail info-env@eurofins.nl
Site www.eurofins.nl

BNP Paribas S.A. 227 9245 25
IBAN: NL71BNPA0227924525
BIC: BNPANL2A
KvK/CoC No. 09088623
BTW/VAT No. NL 8043.14.883.B01

Eurofins Analytico B.V. is ISO 14001: 2015 gecertificeerd door TÜV en erkend door het Vlaamse Gewest (OVAM en Dep. Omgeving), het Brusselse Gewest (BIM), het Waalse Gewest (DGRNE-OWD) en door de overheid van Luxemburg (MEV).



Analysecertificaat

Uw project/verslagnummer	21016416	Certificaatnummer/Versie	2021046746/1
Uw projectnaam	Kuilenweg 34 - Bruchterveld	Startdatum analyse	22-Mar-2021
Uw ordernummer		Datum einde analyse	25-Mar-2021
Uw monsternemer	Riemer Veltmaat	Rapportagedatum	25-Mar-2021/13:57
		Bijlage	A, B, C
		Pagina	1/1

Analyse	Eenheid	1	2
Vluchtige Aromatische Koolwaterstoffen			
S Benzeen	µg/L	<0.20	<0.20
S Toluene	µg/L	<0.20	<0.20
S Ethylbenzeen	µg/L	<0.20	<0.20
S o-Xyleen	µg/L	<0.10	<0.10
S m,p-Xyleen	µg/L	<0.20	<0.20
S Xylenen (som) factor 0,7	µg/L	0.21 ¹⁾	0.21 ¹⁾
BTEX (som)	µg/L	<0.90	<0.90
S Naftaleen	µg/L	<0.020	<0.020
Minerale olie			
Minerale olie (C10-C12)	µg/L	<10	<10
Minerale olie (C12-C16)	µg/L	<10	<10
Minerale olie (C16-C21)	µg/L	<10	<10
Minerale olie (C21-C30)	µg/L	<15	<15
Minerale olie (C30-C35)	µg/L	<10	<10
Minerale olie (C35-C40)	µg/L	<10	<10
S Minerale olie totaal (C10-C40)	µg/L	<50	<50

Nr. Uw monsteromschrijving

- 1 Peilbuis E1
- 2 Peilbuis F1

Opgegeven monstermatrix

- Water (AS3000)
Water (AS3000)

Monster nr.

- 11942756
11942757

Eurofins Analytico B.V.

Gildeweg 42-46
3771 NB Barneveld
P.O. Box 459
3770 AL Barneveld NL

Tel. +31 (0)34 242 63 00
Fax +31 (0)34 242 63 99
E-mail info-env@eurofins.nl
Site www.eurofins.nl

BNP Paribas S.A. 227 9245 25
IBAN: NL71BNPA0227924525
BIC: BNPANL2A
KvK/CoC No. 09088623
BTW/VAT No. NL 8043.14.883.B01



Q: door RvA geaccrediteerde verrichting
R: AP04 erkende en geaccrediteerde verrichting
S: AS SIKB erkende en geaccrediteerde verrichting
V: VLAREL erkende verrichting
W: Waals Gewest erkende verrichting

Dit certificaat mag uitsluitend in zijn geheel worden gereproduceerd.
Eurofins Analytico B.V. is ISO 14001: 2015 gecertificeerd door TÜV en erkend door het Vlaamse Gewest (OVAM en Dep. Omgeving), het Brusselse Gewest (BIM), het Waalse Gewest (DGRNE-OWD) en door de overheid van Luxemburg (MEV).



Akkoord
Pr. coörd.

VA

TESTEN
RvA L010



Bijlage (A) met de opgegeven deelmonsterinformatie behorende bij het analysecertificaat. 2021046746/1

Pagina 1/1

Monster nr.	Uw monsteromschrijving			Uw datum monstername	Monsteromsch./Monstername ID
	Barcode	Boornr	Van Tot		
11942756	Peilbuis E1				
0692061895	1	150	250	22-Mar-2021	
11942757	Peilbuis F1				
0692061875	1	150	250	22-Mar-2021	



Eurofins Analytico B.V.

Gildeweg 42-46
3771 NB Barneveld
P.O. Box 459
3770 AL Barneveld NL

Tel. +31 (0)34 242 63 00
Fax +31 (0)34 242 63 99
E-mail info-env@eurofins.nl
Site www.eurofins.nl

BNP Paribas S.A. 227 9245 25
IBAN: NL71BNPR0227924525
BIC: BNPANL2A
KvK/CoC No. 09088623
BTW/VAT No. NL 8043.14.883.B01

Eurofins Analytico B.V. is ISO 14001: 2015 gecertificeerd door TÜV en erkend door het Vlaamse Gewest (OVAM en Dep. Omgeving), het Brusselse Gewest (BIM), het Waalse Gewest (DGRNE-OWD) en door de overheid van Luxemburg (MEV).

**Bijlage (B) met opmerkingen behorende bij analysecertificaat 2021046746/1**

Pagina 1/1

Opmerking 1)De toetswaarde van de som is gelijk aan de sommatie van $0,7 \star RG$ **Eurofins Analytico B.V.**

Gildeweg 42-46 Tel. +31 (0)34 242 63 00
3771 NB Barneveld Fax +31 (0)34 242 63 99
P.O. Box 459 E-mail info-env@eurofins.nl
3770 AL Barneveld NL Site www.eurofins.nl

BNP Paribas S.A. 227 9245 25
IBAN: NL71BNPA0227924525
BIC: BNPANL2A
KvK/CoC No. 09088623
BTW/VAT No. NL 8043.14.883.B01

Eurofins Analytico B.V. is ISO 14001: 2015 gecertificeerd door TÜV en erkend door het Vlaamse Gewest (OVAM en Dep. Omgeving), het Brusselse Gewest (BIM), het Waalse Gewest (DGRNE-OWD) en door de overheid van Luxemburg (MEV).

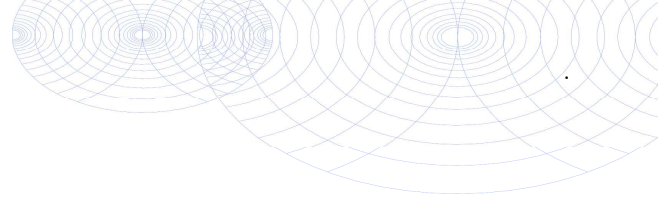

Bijlage (C) met methodeverwijzingen behorende bij analysecertificaat 2021046746/1

Pagina 1/1

Analyse	Methode	Techniek	Methode referentie
Vluchtige Aromatische Koolwaterstoffen			
Aromaten (BTEXN)	W0254	HS-GC-MS	pb 3130-1
Xylenen som AS3000	W0254	HS-GC-MS	pb 3130-1
Minerale olie			
Minerale olie (C10-C40)	W0215	GC-FID	pb 3110-5

Nadere informatie over de toegepaste onderzoeksmethoden alsmede een classificatie van de meetonzekerheid staan vermeld in ons overzicht "Specificaties analysemethoden", versie juni 2020.



Eurofins Analytico B.V.

Gildeweg 42-46
 3771 NB Barneveld
 P.O. Box 459
 3770 AL Barneveld NL

Tel. +31 (0)34 242 63 00
 Fax +31 (0)34 242 63 99
 E-mail info-env@eurofins.nl
 Site www.eurofins.nl

BNP Paribas S.A. 227 9245 25
 IBAN: NL71BNPA0227924525
 BIC: BNPANL2A
 KvK/CoC No. 09088623
 BTW/VAT No. NL 8043.14.883.B01

Eurofins Analytico B.V. is ISO 14001: 2015 gecertificeerd door TÜV en erkend door het Vlaamse Gewest (OVAM en Dep. Omgeving), het Brusselse Gewest (BIM), het Waalse Gewest (DGRNE-OWD) en door de overheid van Luxemburg (MEV).

BoToVa T13 Toetsing Wbb grondwater (ondiep)

Projectnummer 21016416
 Projectnaam Kuilenweg 34 - Bruchterveld
 Datum monsternamen 22-03-2021
 Monsternemer Riemer Veltmaat
 Certificaatnummer 2021046746
 Startdatum 22-03-2021
 Rapportagedatum 25-03-2021

Analyse	Eenheid	1	GSSD	Oordeel	S	T	I
Vluchtige Aromatische Koolwaterstoffen							
Benzeen	µg/L	<0,20	0,14	-	0,2	15,1	30
Tolueen	µg/L	<0,20	0,14	-	7	504	1000
Ethylbenzeen	µg/L	<0,20	0,14	-	4	77	150
o-Xyleen	µg/L	<0,10	0,07				
m,p-Xyleen	µg/L	<0,20	0,14				
Xylenen (som) factor 0,7	µg/L	0,21	0,21	-	0,2	35,1	70
BTEX (som)	µg/L	<0,90					
Naftaleen	µg/L	<0,020	0,014	-	0,01	35	70
Minerale olie							
Minerale olie (C10-C12)	µg/L	<10	7				
Minerale olie (C12-C16)	µg/L	<10	7				
Minerale olie (C16-C21)	µg/L	<10	7				
Minerale olie (C21-C30)	µg/L	<15	10,5				
Minerale olie (C30-C35)	µg/L	<10	7				
Minerale olie (C35-C40)	µg/L	<10	7				
Minerale olie totaal (C10-C40)	µg/L	<50	35	-	50	325	600
Extra parameters							
som 16 aromatische oplosmiddelen	µg/L		0,63	Geen oordeel mogelijk			

Legenda

Nr. Analytico-nr Monster
 1 11942756 Peilbuis E1

Eindoordeel: Voldoet aan Streefwaarde

Gebruikte afkortingen

- kleiner dan of gelijk aan Streefwaarde
 * groter dan Streefwaarde
 ** groter dan Tussenwaarde
 *** groter dan Interventiewaarde

GSSD Gestandaardiseerd gehalte
 S Streefwaarde
 T Tussenwaarde
 I Interventiewaarde

Deze toetsing is uitgevoerd met behulp van BoToVa.

Zie voor info: <http://www.rwsleefomgeving.nl/onderwerpen/bodem-ondergrond/bbk/instrumenten/botova/>

N.B.: de vermelde tussenwaarde is door PAIS berekend en is niet afkomstig uit BoToVa

BoToVa T13 Toetsing Wbb grondwater (ondiep)

Projectnummer 21016416
Projectnaam Kuilenweg 34 - Bruchterveld
Datum monsternamen 22-03-2021
Monsternemer Riemer Veltmaat
Certificaatnummer 2021046746
Startdatum 22-03-2021
Rapportagedatum 25-03-2021

Analyse	Eenheid	2	GSSD	Oordeel	S	T	I
Vluchtige Aromatische Koolwaterstoffen							
Benzeen	µg/L	<0,20	0,14	-	0,2	15,1	30
Tolueen	µg/L	<0,20	0,14	-	7	504	1000
Ethylbenzeen	µg/L	<0,20	0,14	-	4	77	150
o-Xyleen	µg/L	<0,10	0,07				
m,p-Xyleen	µg/L	<0,20	0,14				
Xylenen (som) factor 0,7	µg/L	0,21	0,21	-	0,2	35,1	70
BTEX (som)	µg/L	<0,90					
Naftaleen	µg/L	<0,020	0,014	-	0,01	35	70
Minerale olie							
Minerale olie (C10-C12)	µg/L	<10	7				
Minerale olie (C12-C16)	µg/L	<10	7				
Minerale olie (C16-C21)	µg/L	<10	7				
Minerale olie (C21-C30)	µg/L	<15	10,5				
Minerale olie (C30-C35)	µg/L	<10	7				
Minerale olie (C35-C40)	µg/L	<10	7				
Minerale olie totaal (C10-C40)	µg/L	<50	35	-	50	325	600
Extra parameters							
som 16 aromatische oplosmiddelen	µg/L		0,63	Geen oordeel mogelijk			

Legenda

Nr. Analytico-nr Monster
2 11942757 Peilbuis F1

Eindoordeel: Voldoet aan Streefwaarde

Gebruikte afkortingen

- kleiner dan of gelijk aan Streefwaarde
* groter dan Streefwaarde
** groter dan Tussenwaarde
*** groter dan Interventiewaarde

GSSD Gestandaardiseerd gehalte
S Streefwaarde
T Tussenwaarde
I Interventiewaarde

Deze toetsing is uitgevoerd met behulp van BoToVa.

Zie voor info: <http://www.rwsleefomgeving.nl/onderwerpen/bodem-ondergrond/bbk/instrumenten/botova/>

N.B.: de vermelde tussenwaarde is door PAIS berekend en is niet afkomstig uit BoToVa

Bijlage IV
Asbestanalyses

Kruse Milieu BV
T.a.v. J. Kienstra
Huyerenweg 33
7678 SC GEESTEREN

Analyscertificaat

Datum: 29-Mar-2021

Hierbij ontvangt u de resultaten van het navolgende laboratoriumonderzoek.

Certificaatnummer/Versie	2021046745/1
Uw project/verslagnummer	21016416
Uw projectnaam	Kuilenweg 34 - Bruchterveld
Uw ordernummer	
Monster(s) ontvangen	22-Mar-2021

Dit certificaat mag uitsluitend in zijn geheel worden gereproduceerd.
De analyse resultaten hebben alleen betrekking op het beproefde object.

De grondmonsters worden tot 4 weken na datum ontvangst bewaard en watermonsters tot 2 weken na datum ontvangst. Zonder tegenbericht worden de monsters nadien afgevoerd.
Indien de monsters langer bewaard dienen te blijven verzoeken wij U dit exemplaar uiterlijk 1 werkdag voor afloop van de standaardbewaarperiode ondertekend aan ons te retourneren. Voor de kosten van het langer bewaren van monsters verwijzen wij naar de prijslijst.

Bewaren tot:

Datum:

Naam:

Handtekening:

Wij vertrouwen erop uw opdracht hiermee naar verwachting te hebben uitgevoerd, mocht U naar aanleiding van dit analyscertificaat nog vragen hebben verzoeken wij U contact op te nemen met de afdeling Verkoop en Advies.

Met vriendelijke groet,

Eurofins Analytico B.V.



Ing. A. Veldhuizen
Technical Manager

Eurofins Analytico B.V.

Gildeweg 42-46
3771 NB Barneveld
P.O. Box 459
3770 AL Barneveld NL

Tel. +31 (0)34 242 63 00
Fax +31 (0)34 242 63 99
E-mail info-env@eurofins.nl
Site www.eurofins.nl

BNP Paribas S.A. 227 9245 25
IBAN: NL71BNPA0227924525
BIC: BNPANL2A
KvK/CoC No. 09088623
BTW/VAT No. NL 8043.14.883.B01

Eurofins Analytico B.V. is ISO 14001: 2015 gecertificeerd door TÜV en erkend door het Vlaamse Gewest (OVAM en Dep. Omgeving), het Brusselse Gewest (BIM), het Waalse Gewest (DGRNE-OWD) en door de overheid van Luxemburg (MEV).

Analysecertificaat

Uw project/verslagnummer 21016416
 Uw projectnaam Kuilenweg 34 - Bruchterveld
 Uw ordernummer
 Uw monsternemer Riemer Veltmaat

Certificaatnummer/Versie 2021046745/1
 Startdatum analyse 22-Mar-2021
 Datum einde analyse 29-Mar-2021
 Rapportagedatum 29-Mar-2021/15:33
 Bijlage A, B, C
 Pagina 1/1

Analyse	Eenheid	1	2	3	4
Extern / Overig onderzoek					
Droge stof (Extern)	% (m/m)	79.3 ¹⁾	83.7 ¹⁾	86.5 ¹⁾	81.4 ¹⁾
In behandeling genomen hoeveelheid	kg	13.9 ²⁾	14.0 ²⁾	13.9 ²⁾	13.9 ²⁾
Asbest fractie 0,5-1mm	mg	0.0 ²⁾	0.0 ²⁾	0.0 ²⁾	0.0 ²⁾
Asbest fractie 1-2mm	mg	0.0 ²⁾	1.5 ²⁾	0.0 ²⁾	0.0 ²⁾
Asbest fractie 2-4mm	mg	0.0 ²⁾	0.2 ²⁾	0.0 ²⁾	0.0 ²⁾
Asbest fractie 4-8mm	mg	0.0 ²⁾	10 ²⁾	9.8 ²⁾	0.0 ²⁾
Asbest fractie 8-20mm	mg	0.0 ²⁾	25 ²⁾	0.0 ²⁾	0.0 ²⁾
Asbest fractie >20mm	mg	0.0 ²⁾	0.0 ²⁾	0.0 ²⁾	0.0 ²⁾
Asbest (som)	mg	<6.2 ²⁾	38 ²⁾	9.8 ²⁾	<6.4 ²⁾
Asbest in grond	mg/kg ds	<0.6 ²⁾	3.3 ²⁾	0.8 ²⁾	<0.6 ²⁾
Gemeten Asbestconcentratie	mg/kg ds	<0.6 ²⁾	3.3 ²⁾	0.8 ²⁾	<0.6 ²⁾
Gemeten concentratie Chrysotiel	mg/kg ds	<0.6 ²⁾	3.3 ²⁾	0.8 ²⁾	<0.6 ²⁾
Gemeten concentratie Amfibool	mg/kg ds	0.0 ²⁾	0.0 ²⁾	0.0 ²⁾	0.0 ²⁾
Totaal asbest hechtgebonden	mg/kg ds	0.0 ²⁾	3.3 ²⁾	0.8 ²⁾	0.0 ²⁾
Totaal asbest niet hechtgebonden	mg/kg ds	0.0 ²⁾	0.0 ²⁾	0.0 ²⁾	0.0 ²⁾

Nr. Uw monsteromschrijving

1 A - MM FF
 2 B - MM FF
 3 C - MM FF
 4 D - MM FF

Opgegeven monstermatrix

Asbestverdachte grond
 Asbestverdachte grond
 Asbestverdachte grond
 Asbestverdachte grond

Monster nr.

11942752
 11942753
 11942754
 11942755

Q: door RvA geaccrediteerde verrichting
 R: AP04 erkende en geaccrediteerde verrichting
 S: AS SIKB erkende en geaccrediteerde verrichting
 V: VLAREL erkende verrichting
 W: Waals Gewest erkende verrichting

**Akkoord
 Pr. coörd.**

Eurofins Analytico B.V.

Gildeweg 42-46
 3771 NB Barneveld
 P.O. Box 459
 3770 AL Barneveld NL
 Tel. +31 (0)34 242 63 00
 Fax +31 (0)34 242 63 99
 E-mail info-env@eurofins.nl
 Site www.eurofins.nl

BNP Paribas S.A. 227 9245 25
 IBAN: NL71BNPA0227924525
 BIC: BNPANL2A
 KvK/CoC No. 09088623
 BTW/VAT No. NL 8043.14.883.B01

Dit certificaat mag uitsluitend in zijn geheel worden gereproduceerd.
 Eurofins Analytico B.V. is ISO 14001: 2015 gecertificeerd door TÜV
 en erkend door het Vlaamse Gewest (OVAM en Dep. Omgeving),
 het Brusselse Gewest (BIM), het Waalse Gewest (DGRNE-OWD)
 en door de overheid van Luxemburg (MEV).

VA



Bijlage (A) met de opgegeven deelmonsterinformatie behorende bij het analysecertificaat. 2021046745/1

Pagina 1/1

Monster nr.	Uw monsteromschrijving			Uw datum monstername	Monsteromsch./Monstername ID
	Barcode	Boornr	Van Tot		
11942752	A - MM FF				
1659615MG	MMFFA	0	10	22-Mar-2021	
11942753	B - MM FF				
1659616MG	MMFFB	0	10	22-Mar-2021	
11942754	C - MM FF				
1659674MG	MMFFC	0	10	22-Mar-2021	
11942755	D - MM FF				
1659617MG	MMFFD	0	10	22-Mar-2021	



Eurofins Analytico B.V.

Gildeweg 42-46
3771 NB Barneveld
P.O. Box 459
3770 AL Barneveld NL

Tel. +31 (0)34 242 63 00
Fax +31 (0)34 242 63 99
E-mail info-env@eurofins.nl
Site www.eurofins.nl

BNP Paribas S.A. 227 9245 25
IBAN: NL71BNPR0227924525
BIC: BNPANL2A
KvK/CoC No. 09088623
BTW/VAT No. NL 8043.14.883.B01

Eurofins Analytico B.V. is ISO 14001: 2015 gecertificeerd door TÜV en erkend door het Vlaamse Gewest (OVAM en Dep. Omgeving), het Brusselse Gewest (BIM), het Waalse Gewest (DGRNE-OWD) en door de overheid van Luxemburg (MEV).

**Bijlage (B) met opmerkingen behorende bij analysecertificaat 2021046745/1**

Pagina 1/1

Opmerking 1)

Deze bepaling is uitgevoerd bij Eurofins Omegam (L086).

Opmerking 2)

Deze bepaling is uitgevoerd bij Eurofins Omegam (L086).

**Eurofins Analytico B.V.**

Gildeweg 42-46 Tel. +31 (0)34 242 63 00
3771 NB Barneveld Fax +31 (0)34 242 63 99
P.O. Box 459 E-mail info-env@eurofins.nl
3770 AL Barneveld NL Site www.eurofins.nl

BNP Paribas S.A. 227 9245 25
IBAN: NL71BNPA0227924525
BIC: BNPANL2A
KvK/CoC No. 09088623
BTW/VAT No. NL 8043.14.883.B01

Eurofins Analytico B.V. is ISO 14001: 2015 gecertificeerd door TÜV en erkend door het Vlaamse Gewest (OVAM en Dep. Omgeving), het Brusselse Gewest (BIM), het Waalse Gewest (DGRNE-OWD) en door de overheid van Luxemburg (MEV).

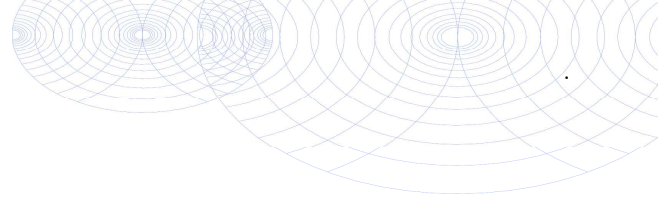

Bijlage (C) met methodeverwijzingen behorende bij analysecertificaat 2021046745/1

Pagina 1/1

Analyse	Methode	Techniek	Methode referentie
Extern / Overig onderzoek			
Droge stof (uitbesteed)	W0004	Extern	Uitbesteding
Asbest Grond NEN5898 2016	W0004	Microscopie	NEN 5898

Nadere informatie over de toegepaste onderzoeksmethoden alsmede een classificatie van de meetonzekerheid staan vermeld in ons overzicht "Specificaties analysemethoden", versie juni 2020.



Eurofins Analytico B.V.

Gildeweg 42-46
3771 NB Barneveld
P.O. Box 459
3770 AL Barneveld NL

Tel. +31 (0)34 242 63 00
Fax +31 (0)34 242 63 99
E-mail info-env@eurofins.nl
Site www.eurofins.nl

BNP Paribas S.A. 227 9245 25
IBAN: NL71BNPA0227924525
BIC: BNPANL2A
KvK/CoC No. 09088623
BTW/VAT No. NL 8043.14.883.B01

Eurofins Analytico B.V. is ISO 14001: 2015 gecertificeerd door TÜV en erkend door het Vlaamse Gewest (OVAM en Dep. Omgeving), het Brusselse Gewest (BIM), het Waalse Gewest (DGRNE-OWD) en door de overheid van Luxemburg (MEV).

ANALYSECERTIFICAAT

Projectcode : 1165883
Uw project omschrijving : 2021046745-21016416
Opdrachtgever : Eurofins Analytico B.V.

Monstercode : 6673388
Uw referentie : A - MM FF
Opgegeven bemonsteringsdatum : 22/03/2021

Asbestonderzoek

Initialen analist : N.E.
 Datum geanalyseerd : 25-03-2021

Analyse is uitgevoerd conform NEN 5898 (S).

Massa aangeleverde monster : 13860 g
 Droge massa aangeleverde monster : 10991 g
 Percentage droogrest : 79,3 m/m %
 Type zieving : nat

zeef fractie (mm)	massa zeef fractie (gram)	percentage zeef fractie (m/m %)	massa onderzocht (gram)	percentage onderzocht (m/m %)	aantal asbest (deeltjes)	massa asbest-houdend materiaal (mg)
<0,5 mm	10718,5	99,6	12,0	0,11	n.v.t.	n.v.t.
0,5-1 mm	20,0	0,2	2,5	12,50	0	0,0
1-2 mm	10,0	0,1	3,5	35,00	0	0,0
2-4 mm	3,5	0,0	3,5	100,00	0	0,0
4-8 mm	6,5	0,1	6,5	100,00	0	0,0
8-20 mm	2,5	0,0	2,5	100,00	0	0,0
>20 mm	0,0	0,0	0,0	100,00	0	0,0
Totaal	10761,0	100,0	30,5		0	0,0

zeef fractie (mm)	asbest totaal			serpentijs asbest			amfibool asbest		
	gehalte asbest (mg/kg ds)	ondergrens (mg/kg ds)	bovengrens (mg/kg ds)	gehalte asbest (mg/kg ds)	ondergrens (mg/kg ds)	bovengrens (mg/kg ds)	gehalte asbest (mg/kg ds)	ondergrens (mg/kg ds)	bovengrens (mg/kg ds)
<0,5 mm	-								
0,5-1 mm	0,0	0,0	0,5	0,0	0,0	0,2	0,0	0,0	0,2
1-2 mm	0,0	0,0	0,6	0,0	0,0	0,3	0,0	0,0	0,3
2-4 mm	0,0	0,0	0,0	0,0	0,0	0,0	0,0	0,0	0,0
4-8 mm	0,0	0,0	0,0	0,0	0,0	0,0	0,0	0,0	0,0
8-20 mm	0,0	0,0	0,0	0,0	0,0	0,0	0,0	0,0	0,0
>20 mm	0,0	0,0	0,0	0,0	0,0	0,0	0,0	0,0	0,0
Totaal	<0,6	0,0	1,1	<0,6	0,0	0,6	0,0	0,0	0,6

Aangetroffen type asbest : Geen
 Bijzonderheden waargenomen : Geen

Serpentijs asbest is chrysotiel.
 Amfibool asbest is amosiet, crocidoliet, actinoliet, anthophylliet en tremoliet.

De bepalingsgrens is bepaald voor de zeef fracties kleiner dan 4 mm. De totale bepalingsgrens is verkregen door de bepalingsgrenzen van de afzonderlijke zeef fracties te sommeren.
 Het materiaal is middels polarisatiemicroscopie onderzocht, de analyse is uitgevoerd conform NEN 5896.

gebondenheid	serpentijs asbest	amfibool asbest	totaal afgerond
hecht	0,0	0,0	0,0
niet hecht	0,0	0,0	0,0
totaal afgerond	0,0	0,0	

Gewogen concentratie (serpentijsasbestconcentratie vermeerderd met 10 maal de amfiboolasbestconcentratie) is: **<0,6 mg/kg ds**

De gewogen asbestconcentratie wordt berekend uit de niet-afgeronde gehalten aan serpentijs en amfibool asbest. De weergegeven resultaten zijn afgerond.

Verklaring kwalitatief onderzoek zeef fractie <0,5 mm:
 - : geen asbest waargenomen

ANALYSECERTIFICAAT

Projectcode : 1165883
Uw project omschrijving : 2021046745-21016416
Opdrachtgever : Eurofins Analytico B.V.

Monstercode : 6673389
Uw referentie : B - MM FF
Opgegeven bemonsteringsdatum : 22/03/2021

Asbestonderzoek

Initialen analist : D.v.G.
 Datum geanalyseerd : 25-03-2021

Analyse is uitgevoerd conform NEN 5898 (S).

Massa aangeleverde monster : 14050 g
 Droge massa aangeleverde monster : 11760 g
 Percentage droogrest : 83,7 m/m %
 Type zieving : nat

zeeffractie (mm)	massa zeeffractie (gram)	percentage zeeffractie (m/m %)	massa onderzocht (gram)	percentage onderzocht (m/m %)	aantal asbest (deeltjes)	massa asbest-houdend materiaal (mg)
<0,5 mm	10721,8	93,2	12,0	0,11	n.v.t.	n.v.t.
0,5-1 mm	140,0	1,2	25,5	18,21	0	0,0
1-2 mm	420,5	3,7	130,0	30,92	4	3,7
2-4 mm	76,0	0,7	76,0	100,00	1	1,8
4-8 mm	62,5	0,5	62,5	100,00	4	83,9
8-20 mm	88,0	0,8	88,0	100,00	1	202,7
>20 mm	0,0	0,0	0,0	100,00	0	0,0
Totaal	11508,8	100,0	394,0		10	292,1

zeeffractie (mm)	asbest totaal			serpentiin asbest			amfibool asbest		
	gehalte asbest (mg/kg ds)	ondergrens (mg/kg ds)	bovengrens (mg/kg ds)	gehalte asbest (mg/kg ds)	ondergrens (mg/kg ds)	bovengrens (mg/kg ds)	gehalte asbest (mg/kg ds)	ondergrens (mg/kg ds)	bovengrens (mg/kg ds)
<0,5 mm	-								
0,5-1 mm	0,0	0,0	0,0	0,0	0,0	0,0	0,0	0,0	0,0
1-2 mm	0,1	0,1	0,3	0,1	0,1	0,3	0,0	0,0	0,0
2-4 mm	0,0	0,0	0,0	0,0	0,0	0,0	0,0	0,0	0,0
4-8 mm	0,9	0,7	1,1	0,9	0,7	1,1	0,0	0,0	0,0
8-20 mm	2,2	1,8	2,6	2,2	1,8	2,6	0,0	0,0	0,0
>20 mm	0,0	0,0	0,0	0,0	0,0	0,0	0,0	0,0	0,0
Totaal	3,3	2,6	4,1	3,3	2,6	4,1	0,0	0,0	0,0

Aangetroffen type asbest : Serpentiin
 Bijzonderheden waargenomen : Geen

Serpentiin asbest is chrysotiel.
 Amfibool asbest is amosiet, crocidoliet, actinoliet, anthophylliet en tremoliet.

De bepalingsgrens is bepaald voor de zeeffracties kleiner dan 4 mm. De totale bepalingsgrens is verkregen door de bepalingsgrenzen van de afzonderlijke zeeffracties te sommeren.

Het materiaal is middels polarisatiemicroscopie onderzocht, de analyse is uitgevoerd conform NEN 5896.

gebondenheid	serpentiin asbest	amfibool asbest	totaal afgerond
hecht	3,3	0,0	3,3
niet hecht	0,0	0,0	0,0
totaal afgerond	3,3	0,0	

Gewogen concentratie (serpentiinasbestconcentratie vermeerderd met 10 maal de amfiboolasbestconcentratie) is: **3,3 mg/kg ds**

De gewogen asbestconcentratie wordt berekend uit de niet-afgeronde gehalten aan serpentiin en amfibool asbest. De weergegeven resultaten zijn afgerond.

Verklaring kwalitatief onderzoek zeeffractie <0,5 mm:
 - : geen asbest waargenomen

Dit analyse-certificaat, inclusief voorblad en eventuele bijlage(n), mag niet anders dan in zijn geheel worden gereproduceerd.

- De met een 'Q' gemerkte analyses zijn door RvA geaccrediteerd (registratienummer L086).

- De met een 'S' gemerkte analyses zijn door RvA geaccrediteerd (L086) en op basis van het schema AS 3000 erkend.

Opdrachtverificatiecode: EIYX-FITX-LATZ-VPII

Ref.: 1165883_certificaat_v1

ANALYSECERTIFICAAT

Projectcode : 1165883
Uw project omschrijving : 2021046745-21016416
Opdrachtgever : Eurofins Analytico B.V.

Monstercode : 6673389
Uw referentie : B - MM FF
Opgegeven bemonsteringsdatum : 22/03/2021

Asbestonderzoek - productidentificatie

zeef fractie (mm)	materiaal	gebondenheid	asbestsoort	percentage (m/m %)
1-2 mm	cement, vlakke plaat	hecht	chrysotiel	10-15
2-4 mm	cement, vlakke plaat	hecht	chrysotiel	10-15
4-8 mm	cement, vlakke plaat	hecht	chrysotiel	10-15
8-20 mm	cement, vlakke plaat	hecht	chrysotiel	10-15

ANALYSECERTIFICAAT

Projectcode : 1165883
Uw project omschrijving : 2021046745-21016416
Opdrachtgever : Eurofins Analytico B.V.

Monstercode : 6673390
Uw referentie : C - MM FF
Opgegeven bemonsteringsdatum : 22/03/2021

Asbestonderzoek

Initialen analist : D.v.G.
 Datum geanalyseerd : 25-03-2021

Analyse is uitgevoerd conform NEN 5898 (S).

Massa aangeleverde monster : 13910 g
 Droge massa aangeleverde monster : 12032 g
 Percentage droogrest : **86,5** m/m %
 Type zieving : nat

zeeffractie (mm)	massa zeeffractie (gram)	percentage zeeffractie (m/m %)	massa onderzocht (gram)	percentage onderzocht (m/m %)	aantal asbest (deeltjes)	massa asbest-houdend materiaal (mg)
<0,5 mm	10929,6	92,6	12,8	0,12	n.v.t.	n.v.t.
0,5-1 mm	283,5	2,4	60,5	21,34	0	0,0
1-2 mm	262,0	2,2	85,0	32,44	0	0,0
2-4 mm	130,0	1,1	130,0	100,00	0	0,0
4-8 mm	144,0	1,2	144,0	100,00	3	78,3
8-20 mm	49,5	0,4	49,5	100,00	0	0,0
>20 mm	0,0	0,0	0,0	100,00	0	0,0
Totaal	11798,6	100,0	481,8		3	78,3

zeeffractie (mm)	asbest totaal			serpentijn asbest			amfibool asbest		
	gehalte asbest (mg/kg ds)	ondergrens (mg/kg ds)	bovengrens (mg/kg ds)	gehalte asbest (mg/kg ds)	ondergrens (mg/kg ds)	bovengrens (mg/kg ds)	gehalte asbest (mg/kg ds)	ondergrens (mg/kg ds)	bovengrens (mg/kg ds)
<0,5 mm	++								
0,5-1 mm	0,0	0,0	0,0	0,0	0,0	0,0	0,0	0,0	0,0
1-2 mm	0,0	0,0	0,0	0,0	0,0	0,0	0,0	0,0	0,0
2-4 mm	0,0	0,0	0,0	0,0	0,0	0,0	0,0	0,0	0,0
4-8 mm	0,8	0,7	1,0	0,8	0,7	1,0	0,0	0,0	0,0
8-20 mm	0,0	0,0	0,0	0,0	0,0	0,0	0,0	0,0	0,0
>20 mm	0,0	0,0	0,0	0,0	0,0	0,0	0,0	0,0	0,0
Totaal	0,8	0,7	1,0	0,8	0,7	1,0	0,0	0,0	0,0

Aangetroffen type asbest : Serpentine
 Bijzonderheden waargenomen : Geen

Serpentine asbest is chrysotiel.
 Amfibool asbest is amosiet, crocidoliet, actinoliet, anthophylliet en tremoliet.

De bepalingsgrens is bepaald voor de zeeffracties kleiner dan 4 mm. De totale bepalingsgrens is verkregen door de bepalingsgrenzen van de afzonderlijke zeeffracties te sommeren.
 Het materiaal is middels polarisatiemicroscopie onderzocht, de analyse is uitgevoerd conform NEN 5896.

gebondenheid	serpentine asbest	amfibool asbest	totaal afgerond
hecht	0,8	0,0	0,8
niet hecht	0,0	0,0	0,0
totaal afgerond	0,8	0,0	

Gewogen concentratie (serpentineasbestconcentratie vermeerderd met 10 maal de amfiboolasbestconcentratie) is: **0,8 mg/kg ds**

De gewogen asbestconcentratie wordt berekend uit de niet-afgeronde gehalten aan serpentine en amfibool asbest. De weergegeven resultaten zijn afgerond.

Verklaring kwalitatief onderzoek zeeffractie <0,5 mm:
 ++ : enkele losse vezels incl bundel

Dit analyse-certificaat, inclusief voorblad en eventuele bijlage(n), mag niet anders dan in zijn geheel worden gereproduceerd.

- De met een 'Q' gemerkte analyses zijn door RvA geaccrediteerd (registratienummer L086).

- De met een 'S' gemerkte analyses zijn door RvA geaccrediteerd (L086) en op basis van het schema AS 3000 erkend.

Opdrachtverificatiecode: EIYX-FITX-LATZ-VPII

Ref.: 1165883_certificaat_v1

ANALYSECERTIFICAAT

Projectcode : 1165883
Uw project omschrijving : 2021046745-21016416
Opdrachtgever : Eurofins Analytico B.V.

Monstercode : 6673390
Uw referentie : C - MM FF
Opgegeven bemonsteringsdatum : 22/03/2021

Asbestonderzoek - productidentificatie

zeef fractie (mm)	materiaal	gebondenheid	asbestsoort	percentage (m/m %)
<0,5 mm	-	-	chrysotiel	++
4-8 mm	cement, vlakke plaat	hecht	chrysotiel	10-15

ANALYSECERTIFICAAT

Projectcode : 1165883
Uw project omschrijving : 2021046745-21016416
Opdrachtgever : Eurofins Analytico B.V.

Monstercode : 6673391
Uw referentie : D - MM FF
Opgegeven bemonsteringsdatum : 22/03/2021

Asbestonderzoek

Initialen analist : M.G.
 Datum geanalyseerd : 26-03-2021

Analyse is uitgevoerd conform NEN 5898 (S).

Massa aangeleverde monster : 13890 g
 Droge massa aangeleverde monster : 11306 g
 Percentage droogrest : 81,4 m/m %
 Type zieving : nat

zeeffractie (mm)	massa zeeffractie (gram)	percentage zeeffractie (m/m %)	massa onderzocht (gram)	percentage onderzocht (m/m %)	aantal asbest (deeltjes)	massa asbest-houdend materiaal (mg)
<0,5 mm	11030,7	99,5	12,8	0,12	n.v.t.	n.v.t.
0,5-1 mm	17,0	0,2	4,0	23,53	0	0,0
1-2 mm	15,0	0,1	4,0	26,67	0	0,0
2-4 mm	1,5	0,0	1,5	100,00	0	0,0
4-8 mm	2,5	0,0	2,5	100,00	0	0,0
8-20 mm	20,0	0,2	20,0	100,00	0	0,0
>20 mm	0,0	0,0	0,0	100,00	0	0,0
Totaal	11086,7	100,0	44,8		0	0,0

zeeffractie (mm)	asbest totaal			serpentijs asbest			amfibool asbest		
	gehalte asbest (mg/kg ds)	ondergrens (mg/kg ds)	bovengrens (mg/kg ds)	gehalte asbest (mg/kg ds)	ondergrens (mg/kg ds)	bovengrens (mg/kg ds)	gehalte asbest (mg/kg ds)	ondergrens (mg/kg ds)	bovengrens (mg/kg ds)
<0,5 mm	-								
0,5-1 mm	0,0	0,0	0,2	0,0	0,0	0,1	0,0	0,0	0,1
1-2 mm	0,0	0,0	0,9	0,0	0,0	0,5	0,0	0,0	0,5
2-4 mm	0,0	0,0	0,0	0,0	0,0	0,0	0,0	0,0	0,0
4-8 mm	0,0	0,0	0,0	0,0	0,0	0,0	0,0	0,0	0,0
8-20 mm	0,0	0,0	0,0	0,0	0,0	0,0	0,0	0,0	0,0
>20 mm	0,0	0,0	0,0	0,0	0,0	0,0	0,0	0,0	0,0
Totaal	<0,6	0,0	1,2	<0,6	0,0	0,6	0,0	0,0	0,6

Aangetroffen type asbest : Geen
 Bijzonderheden waargenomen : Geen

Serpentijs asbest is chrysotiel.
 Amfibool asbest is amosiet, crocidoliet, actinoliet, anthophylliet en tremoliet.

De bepalingsgrens is bepaald voor de zeeffracties kleiner dan 4 mm. De totale bepalingsgrens is verkregen door de bepalingsgrenzen van de afzonderlijke zeeffracties te sommeren.
 Het materiaal is middels polarisatiemicroscopie onderzocht, de analyse is uitgevoerd conform NEN 5896.

gebondenheid	serpentijs asbest	amfibool asbest	totaal afgerond
hecht	0,0	0,0	0,0
niet hecht	0,0	0,0	0,0
totaal afgerond	0,0	0,0	

Gewogen concentratie (serpentijsasbestconcentratie vermeerderd met 10 maal de amfiboolasbestconcentratie) is: **<0,6 mg/kg ds**

De gewogen asbestconcentratie wordt berekend uit de niet-afgeronde gehalten aan serpentijs en amfibool asbest. De weergegeven resultaten zijn afgerond.

Verklaring kwalitatief onderzoek zeeffractie <0,5 mm:
 - : geen asbest waargenomen

ANALYSECERTIFICAAT

Projectcode : 1165883
Uw project omschrijving : 2021046745-21016416
Opdrachtgever : Eurofins Analytico B.V.

Opmerkingen m.b.t. analyses

Opmerking(en) algemeen

De volgende informatie is indien van toepassing verstrekt door de opdrachtgever:
Project omschrijving, Monsterreferentie(s), Opgegeven bemonsteringsdatum, Matrix, Monsterdiepte, Potnr (Barcode), Veldgegevens, Veldwaarnemingen en Bemonsteringsdata. De opgegeven bemonsteringsdatum kan van invloed zijn op de geldigheid van de resultaten.

Asbest

Individuele monsters van dit project zijn als asbest verdacht gekwalificeerd. De analysedeelmonsters zijn met beschermende maatregelen in het laboratorium in behandeling genomen.

Opmerking bij project: - Eurofins Omegam heeft het asbestonderzoek in dit/deze monster(s) uitgevoerd volgens de NEN 5898, en zoals beschreven in een aparte bijlage als onderdeel van dit analysecertificaat. Voor de analyseresultaten van het asbestonderzoek geldt dat Eurofins Omegam de analyse heeft uitgevoerd in de monsters die de opdrachtgever, zoals deze staan vermeld in de koptekst van dit analysecertificaat, zelf heeft genomen of laten nemen en aan Eurofins Omegam heeft aangeboden. Eurofins Omegam draagt geen verantwoordelijkheid inzake de herkomst en representativiteit alsmede de veiligheid tijdens de monsterneming.

ANALYSECERTIFICAAT

Projectcode : 1165883
Uw project omschrijving : 2021046745-21016416
Opdrachtgever : Eurofins Analytico B.V.

Barcodeschema's

<i>Monstercode</i>	<i>Uw referentie</i>	<i>uw monsterref.</i>	<i>uw diepte</i>	<i>uw barcode</i>
6673388	A - MM FF	MMFFA	0-.1	1659615MG
6673389	B - MM FF	MMFFB	0-.1	1659616MG
6673390	C - MM FF	MMFFC	0-.1	1659674MG
6673391	D - MM FF	MMFFD	0-.1	1659617MG

ANALYSECERTIFICAAT

Projectcode : 1165883
Uw project omschrijving : 2021046745-21016416
Opdrachtgever : Eurofins Analytico B.V.

Analysemethoden in Grond (AS3000)

AS3000

In dit analysecertificaat zijn de met 'S' gemerkte analyses uitgevoerd volgens de analysemethoden beschreven in het "Accreditatieschema Laboratoriumanalyses voor grond-, waterbodem- en grondwateronderzoek (AS SIKB 3000)". Het laboratoriumonderzoek is uitgevoerd volgens de onderstaande analysemethoden. Deze analyses zijn vastgelegd in het geldende accreditatie-certificaat met bijbehorende verrichtingenlijst L086 van Eurofins Omegam BV.

Asbestonderzoek : Conform AS3070 prestatieblad 1 en NEN 5898



Kruse Milieu BV
T.a.v. J. Kienstra
Huyerenweg 33
7678 SC GEESTEREN

Analyscertificaat

Datum: 29-Mar-2021

Hierbij ontvangt u de resultaten van het navolgende laboratoriumonderzoek.

Certificaatnummer/Versie	2021046854/1
Uw project/verslagnummer	21016416
Uw projectnaam	Kuilenweg 34 - Bruchterveld
Uw ordernummer	
Monster(s) ontvangen	22-Mar-2021

Dit certificaat mag uitsluitend in zijn geheel worden gereproduceerd.
De analyse resultaten hebben alleen betrekking op het beproefde object.

De grondmonsters worden tot 4 weken na datum ontvangst bewaard en watermonsters tot 2 weken na datum ontvangst. Zonder tegenbericht worden de monsters nadien afgevoerd.
Indien de monsters langer bewaard dienen te blijven verzoeken wij U dit exemplaar uiterlijk 1 werkdag voor afloop van de standaardbewaarperiode ondertekend aan ons te retourneren. Voor de kosten van het langer bewaren van monsters verwijzen wij naar de prijslijst.

Bewaren tot:

Datum:

Naam:

Handtekening:

Wij vertrouwen erop uw opdracht hiermee naar verwachting te hebben uitgevoerd, mocht U naar aanleiding van dit analyscertificaat nog vragen hebben verzoeken wij U contact op te nemen met de afdeling Verkoop en Advies.

Met vriendelijke groet,

Eurofins Analytico B.V.



Ing. A. Veldhuizen
Technical Manager

Eurofins Analytico B.V.

Gildeweg 42-46
3771 NB Barneveld
P.O. Box 459
3770 AL Barneveld NL

Tel. +31 (0)34 242 63 00
Fax +31 (0)34 242 63 99
E-mail info-env@eurofins.nl
Site www.eurofins.nl

BNP Paribas S.A. 227 9245 25
IBAN: NL71BNPA0227924525
BIC: BNPANL2A
KvK/CoC No. 09088623
BTW/VAT No. NL 8043.14.883.B01

Eurofins Analytico B.V. is ISO 14001: 2015 gecertificeerd door TÜV en erkend door het Vlaamse Gewest (OVAM en Dep. Omgeving), het Brusselse Gewest (BIM), het Waalse Gewest (DGRNE-OWD) en door de overheid van Luxemburg (MEV).



Analysecertificaat

Uw project/verslagnummer 21016416
 Uw projectnaam Kuilenweg 34 - Bruchterveld
 Uw ordernummer
 Uw monsternemer Riemer Veltmaat

Certificaatnummer/Versie 2021046854/1
 Startdatum analyse 22-Mar-2021
 Datum einde analyse 29-Mar-2021
 Rapportagedatum 29-Mar-2021/15:31
 Bijlage A, B, C
 Pagina 1/1

Analyse	Eenheid	1
Extern / Overig onderzoek		
Droge stof (Extern)	% (m/m)	91.4 ¹⁾
In behandeling genomen hoeveelheid	kg	28.6 ²⁾
Asbest fractie 0,5-1mm	mg	0.0 ²⁾
Asbest fractie 1-2mm	mg	1.6 ²⁾
Asbest fractie 2-4mm	mg	7.3 ²⁾
Asbest fractie 4-8mm	mg	100 ²⁾
Asbest fractie 8-20mm	mg	160 ²⁾
Asbest fractie >20mm	mg	0.0 ²⁾
Asbest (som)	mg	270 ²⁾
Asbest in puin	mg/kg ds	10 ²⁾
Gemeten Asbestconcentratie	mg/kg ds	10 ²⁾
Gemeten concentratie Chrysotiel	mg/kg ds	10 ²⁾
Gemeten concentratie Amfibool	mg/kg ds	0.0 ²⁾
Totaal asbest hechtgebonden	mg/kg ds	10 ²⁾
Totaal asbest niet hechtgebonden	mg/kg ds	0.0 ²⁾

Nr. Uw monsteromschrijving

1 MM FF - G1+G2

Opgegeven monstermatrix

Asbestverdachte arond

Monster nr.

11943174

Eurofins Analytico B.V.

Gildeweg 42-46
 3771 NB Barneveld
 P.O. Box 459
 3770 AL Barneveld NL
 Tel. +31 (0)34 242 63 00
 Fax +31 (0)34 242 63 99
 E-mail info-env@eurofins.nl
 Site www.eurofins.nl

BNP Paribas S.A. 227 9245 25
 IBAN: NL71BNPA0227924525
 BIC: BNPANL2A
 KvK/CoC No. 09088623
 BTW/VAT No. NL 8043.14.883.B01

Q: door RvA geaccrediteerde verrichting
 R: AP04 erkende en geaccrediteerde verrichting
 S: AS SIKB erkende en geaccrediteerde verrichting
 V: VLAREL erkende verrichting
 W: Waals Gewest erkende verrichting

**Akkoord
 Pr. coörd.**

VA

Dit certificaat mag uitsluitend in zijn geheel worden gereproduceerd.
 Eurofins Analytico B.V. is ISO 14001: 2015 gecertificeerd door TÜV
 en erkend door het Vlaamse Gewest (OVAM en Dep. Omgeving),
 het Brusselse Gewest (BIM), het Waalse Gewest (DGRNE-OWD)
 en door de overheid van Luxemburg (MEV).



Bijlage (A) met de opgegeven deelmonsterinformatie behorende bij het analysecertificaat. 2021046854/1

Pagina 1/1

Monster nr.	Uw monsteromschrijving			Uw datum monstername	Monsteromsch./Monstername ID
	Barcode	Boornr	Van Tot		
11943174		MM FF - G1+G2			
1659614MG	MMFFG1+G2	0	35	22-Mar-2021	
1659612MG	MMFFG1+G2	0	35	22-Mar-2021	



Eurofins Analytico B.V.

Gildeweg 42-46
3771 NB Barneveld
P.O. Box 459
3770 AL Barneveld NL

Tel. +31 (0)34 242 63 00
Fax +31 (0)34 242 63 99
E-mail info-env@eurofins.nl
Site www.eurofins.nl

BNP Paribas S.A. 227 9245 25
IBAN: NL71BNPA0227924525
BIC: BNPANL2A
KvK/CoC No. 09088623
BTW/VAT No. NL 8043.14.883.B01

Eurofins Analytico B.V. is ISO 14001: 2015 gecertificeerd door TÜV en erkend door het Vlaamse Gewest (OVAM en Dep. Omgeving), het Brusselse Gewest (BIM), het Waalse Gewest (DGRNE-OWD) en door de overheid van Luxemburg (MEV).

**Bijlage (B) met opmerkingen behorende bij analysecertificaat 2021046854/1**

Pagina 1/1

Opmerking 1)

Deze bepaling is uitgevoerd bij Eurofins Omegam (L086).

Opmerking 2)

Deze bepaling is uitbesteed en uitgevoerd onder accreditatie L086.

**Eurofins Analytico B.V.**

Gildeweg 42-46 Tel. +31 (0)34 242 63 00
3771 NB Barneveld Fax +31 (0)34 242 63 99
P.O. Box 459 E-mail info-env@eurofins.nl
3770 AL Barneveld NL Site www.eurofins.nl

BNP Paribas S.A. 227 9245 25
IBAN: NL71BNPA0227924525
BIC: BNPANL2A
KvK/CoC No. 09088623
BTW/VAT No. NL 8043.14.883.B01

Eurofins Analytico B.V. is ISO 14001: 2015 gecertificeerd door TÜV en erkend door het Vlaamse Gewest (OVAM en Dep. Omgeving), het Brusselse Gewest (BIM), het Waalse Gewest (DGRNE-OWD) en door de overheid van Luxemburg (MEV).

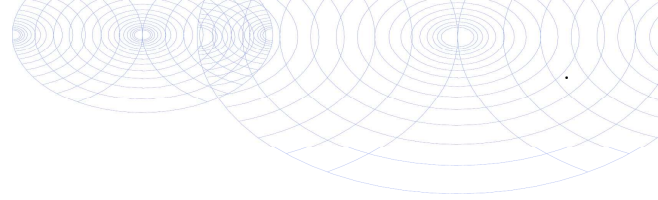

Bijlage (C) met methodeverwijzingen behorende bij analysecertificaat 2021046854/1

Pagina 1/1

Analyse	Methode	Techniek	Methode referentie
Extern / Overig onderzoek			
Droge stof (uitbesteed)	W0004	Extern	Uitbesteding
Asbest Puin NEN5898 2016	W0004	Microscopie	NEN 5898

Nadere informatie over de toegepaste onderzoeksmethoden alsmede een classificatie van de meetonzekerheid staan vermeld in ons overzicht "Specificaties analysemethoden", versie juni 2020.



Eurofins Analytico B.V.

Gildeweg 42-46
3771 NB Barneveld
P.O. Box 459
3770 AL Barneveld NL

Tel. +31 (0)34 242 63 00
Fax +31 (0)34 242 63 99
E-mail info-env@eurofins.nl
Site www.eurofins.nl

BNP Paribas S.A. 227 9245 25
IBAN: NL71BNPA0227924525
BIC: BNPANL2A
KvK/CoC No. 09088623
BTW/VAT No. NL 8043.14.883.B01

Eurofins Analytico B.V. is ISO 14001: 2015 gecertificeerd door TÜV en erkend door het Vlaamse Gewest (OVAM en Dep. Omgeving), het Brusselse Gewest (BIM), het Waalse Gewest (DGRNE-OWD) en door de overheid van Luxemburg (MEV).

ANALYSECERTIFICAAT

Projectcode : 1165972
Uw project omschrijving : 2021046854-21016416
Opdrachtgever : Eurofins Analytico B.V.

Monstercode : 6673597
Uw referentie : MM FF - G1+G2
Opgegeven bemonsteringsdatum : 22/03/2021

Asbestonderzoek

Initialen analist : M.B.
 Datum geanalyseerd : 29-03-2021

Analyse is uitgevoerd conform NEN 5898 (Q).

Massa aangeleverde monster : 28630 g
 Droge massa aangeleverde monster : 26168 g
 Percentage droogrest : **91,4** m/m %
 Type zieving : nat

zeeffractie (mm)	massa zeeffractie (gram)	percentage zeeffractie (m/m %)	massa onderzocht (gram)	percentage onderzocht (m/m %)	aantal asbest (deeltjes)	massa asbest-houdend materiaal (mg)
<0,5 mm	20704,4	79,9	12,5	0,06	n.v.t.	n.v.t.
0,5-1 mm	2684,0	10,4	189,0	7,04	0	0,0
1-2 mm	1096,0	4,2	492,5	44,94	3	5,9
2-4 mm	381,5	1,5	205,0	53,74	3	31,3
4-8 mm	439,5	1,7	439,5	100,00	10	797,1
8-20 mm	606,5	2,3	606,5	100,00	3	1303,0
>20 mm	0,0	0,0	0,0	100,00	0	0,0
Totaal	25911,9	100,0	1945,0		19	2137,3

zeeffractie (mm)	asbest totaal			serpentijn asbest			amfibool asbest		
	gehalte asbest (mg/kg ds)	ondergrens (mg/kg ds)	bovengrens (mg/kg ds)	gehalte asbest (mg/kg ds)	ondergrens (mg/kg ds)	bovengrens (mg/kg ds)	gehalte asbest (mg/kg ds)	ondergrens (mg/kg ds)	bovengrens (mg/kg ds)
<0,5 mm	-								
0,5-1 mm	0,0	0,0	0,0	0,0	0,0	0,0	0,0	0,0	0,0
1-2 mm	0,1	0,0	0,2	0,1	0,0	0,2	0,0	0,0	0,0
2-4 mm	0,3	0,1	0,6	0,3	0,1	0,6	0,0	0,0	0,0
4-8 mm	3,8	3,1	4,6	3,8	3,1	4,6	0,0	0,0	0,0
8-20 mm	6,3	5,0	7,5	6,3	5,0	7,5	0,0	0,0	0,0
>20 mm	0,0	0,0	0,0	0,0	0,0	0,0	0,0	0,0	0,0
Totaal	10	8,3	13	10	8,3	13	0,0	0,0	0,0

Aangetroffen type asbest : Serpentine
 Bijzonderheden waargenomen : Geen

Serpentine asbest is chrysotiel.
 Amfibool asbest is amosiet, crocidoliet, actinoliet, anthophylliet en tremoliet.

De bepalingsgrens is bepaald voor de zeeffracties kleiner dan 4 mm. De totale bepalingsgrens is verkregen door de bepalingsgrenzen van de afzonderlijke zeeffracties te sommeren.
 Het materiaal is middels polarisatiemicroscopie onderzocht, de analyse is uitgevoerd conform NEN 5896.

gebondenheid	serpentine asbest	amfibool asbest	totaal afgerond
hecht	10	0,0	10
niet hecht	0,0	0,0	0,0
totaal afgerond	10	0,0	

Gewogen concentratie (serpentineasbestconcentratie vermeerderd met 10 maal de amfiboolasbestconcentratie) is: **10 mg/kg ds**

De gewogen asbestconcentratie wordt berekend uit de niet-afgeronde gehalten aan serpentine en amfibool asbest. De weergegeven resultaten zijn afgerond.

Verklaring kwalitatief onderzoek zeeffractie <0,5 mm:
 - : geen asbest waargenomen

ANALYSECERTIFICAAT

Projectcode : 1165972
Uw project omschrijving : 2021046854-21016416
Opdrachtgever : Eurofins Analytico B.V.

Monstercode : 6673597
Uw referentie : MM FF - G1+G2
Opgegeven bemonsteringsdatum : 22/03/2021

Asbestonderzoek - productidentificatie

zeef fractie (mm)	materiaal	gebondenheid	asbestsoort	percentage (m/m %)
1-2 mm	cement, vlakke plaat	hecht	chrysotiel	10-15
2-4 mm	cement, vlakke plaat	hecht	chrysotiel	10-15
4-8 mm	cement, vlakke plaat	hecht	chrysotiel	10-15
8-20 mm	cement, vlakke plaat	hecht	chrysotiel	10-15

ANALYSECERTIFICAAT

Projectcode : 1165972
Uw project omschrijving : 2021046854-21016416
Opdrachtgever : Eurofins Analytico B.V.

Opmerkingen m.b.t. analyses

Opmerking(en) algemeen

De volgende informatie is indien van toepassing verstrekt door de opdrachtgever:
Project omschrijving, Monsterreferentie(s), Opgegeven bemonsteringsdatum, Matrix, Monsterdiepte, Potnr (Barcode), Veldgegevens, Veldwaarnemingen en Bemonsteringsdata. De opgegeven bemonsteringsdatum kan van invloed zijn op de geldigheid van de resultaten.

Asbest

Individuele monsters van dit project zijn als asbest verdacht gekwalificeerd. De analysedeelmonsters zijn met beschermende maatregelen in het laboratorium in behandeling genomen.

Opmerking bij project: - Eurofins Omegam heeft het asbestonderzoek in dit/deze monster(s) uitgevoerd volgens de NEN 5898, en zoals beschreven in een aparte bijlage als onderdeel van dit analysecertificaat. Voor de analyseresultaten van het asbestonderzoek geldt dat Eurofins Omegam de analyse heeft uitgevoerd in de monsters die de opdrachtgever, zoals deze staan vermeld in de koptekst van dit analysecertificaat, zelf heeft genomen of laten nemen en aan Eurofins Omegam heeft aangeboden. Eurofins Omegam draagt geen verantwoordelijkheid inzake de herkomst en representativiteit alsmede de veiligheid tijdens de monsterneming.

ANALYSECERTIFICAAT

Projectcode : 1165972
Uw project omschrijving : 2021046854-21016416
Opdrachtgever : Eurofins Analytico B.V.

Barcodeschema's

<i>Monstercode</i>	<i>Uw referentie</i>	<i>uw monsterref.</i>	<i>uw diepte</i>	<i>uw barcode</i>
6673597	MM FF - G1+G2	MMFFG1+G2	0-.35	1659612MG
		MMFFG1+G2	0-.35	1659614MG

ANALYSECERTIFICAAT

Projectcode : 1165972
Uw project omschrijving : 2021046854-21016416
Opdrachtgever : Eurofins Analytico B.V.

Analysemethoden in Puin

In dit analysecertificaat zijn de met 'Q' gemerkte analyses uitgevoerd volgens de onderstaande analysemethoden. De matrix puin is representatief voor bouw- en sloopafval, puin en granulaat. Deze analyses zijn vastgelegd in het geldende accreditatie-certificaat met bijbehorende verrichtingenlijst L086 van Eurofins Omegam BV.

Asbestonderzoek : Conform NEN 5898

Berekening asbestgehalten



Algemene gegevens	
naam project	Kuilenweg 34 - Bruchterveld
projectcode	21016416
opdrachtgever	BJZ.NU BV
datum onderzoek	22 maart 2021

Gegevens onderzochte bodemlaag								Fractie > 20mm					Fractie < 20mm			Gew. asbestgehalte
gat nr.	l (m)	b (m)	d (m)	V (m3)	s.m. (kg/m3)	d.s. (%)	gewicht (kg)	deel (%)	insp. eff. (%)	type asbest	asbest (mg)	gew. conc. mg/kg ds	deel (%)	insp. eff. (%)	conc. mg/kg ds	mg/kg ds
G1	0,45	0,43	0,20	0,04	1745	91,4%	61,7	67,0%	100%	serp	0	0,00	33,0%	100%	10	3,3
	0,45	0,43	0,20	0,04	1745	91,4%	61,7	67,0%	100%	amf	0	0,00	33,0%	100%	0	

Het hierboven berekende gewogen asbestgehalte overschrijdt de wettelijke norm niet

Gegevens onderzochte bodemlaag								Fractie > 20mm					Fractie < 20mm			Gew. asbestgehalte
gat nr.	l (m)	b (m)	d (m)	V (m3)	s.m. (kg/m3)	d.s. (%)	gewicht (kg)	deel (%)	insp. eff. (%)	type asbest	asbest (mg)	gew. conc. mg/kg ds	deel (%)	insp. eff. (%)	conc. mg/kg ds	mg/kg ds
G2	0,40	0,38	0,35	0,05	1620	91,4%	78,8	62,3%	100%	serp	0	0,00	37,7%	100%	10	3,8
	0,40	0,38	0,35	0,05	1620	91,4%	78,8	62,3%	100%	amf	0	0,00	37,7%	100%	0	

Het hierboven berekende gewogen asbestgehalte overschrijdt de wettelijke norm niet

serp. = serpentijn-asbest (chrysotiel)

amf. = amfibool-asbest (amosiet en crocidoliet)



Kruse Milieu BV
T.a.v. J. Kienstra
Huyerenweg 33
7678 SC GEESTEREN

Analyscertificaat

Datum: 01-Apr-2021

Hierbij ontvangt u de resultaten van het navolgende laboratoriumonderzoek.

Certificaatnummer/Versie	2021049337/1
Uw project/verslagnummer	21016416
Uw projectnaam	Kuilenweg 34 - Bruchterveld
Uw ordernummer	
Monster(s) ontvangen	25-Mar-2021

Dit certificaat mag uitsluitend in zijn geheel worden gereproduceerd.
De analyse resultaten hebben alleen betrekking op het beproefde object.

De grondmonsters worden tot 4 weken na datum ontvangst bewaard en watermonsters tot 2 weken na datum ontvangst. Zonder tegenbericht worden de monsters nadien afgevoerd.
Indien de monsters langer bewaard dienen te blijven verzoeken wij U dit exemplaar uiterlijk 1 werkdag voor afloop van de standaardbewaarperiode ondertekend aan ons te retourneren. Voor de kosten van het langer bewaren van monsters verwijzen wij naar de prijslijst.

Bewaren tot:

Datum:

Naam:

Handtekening:

Wij vertrouwen erop uw opdracht hiermee naar verwachting te hebben uitgevoerd, mocht U naar aanleiding van dit analyscertificaat nog vragen hebben verzoeken wij U contact op te nemen met de afdeling Verkoop en Advies.

Met vriendelijke groet,

Eurofins Analytico B.V.



Ing. A. Veldhuizen
Technical Manager

Eurofins Analytico B.V.

Gildeweg 42-46
3771 NB Barneveld
P.O. Box 459
3770 AL Barneveld NL

Tel. +31 (0)34 242 63 00
Fax +31 (0)34 242 63 99
E-mail info-env@eurofins.nl
Site www.eurofins.nl

BNP Paribas S.A. 227 9245 25
IBAN: NL71BNPA0227924525
BIC: BNPANL2A
KvK/CoC No. 09088623
BTW/VAT No. NL 8043.14.883.B01

Eurofins Analytico B.V. is ISO 14001: 2015 gecertificeerd door TÜV en erkend door het Vlaamse Gewest (OVAM en Dep. Omgeving), het Brusselse Gewest (BIM), het Waalse Gewest (DGRNE-OWD) en door de overheid van Luxemburg (MEV).

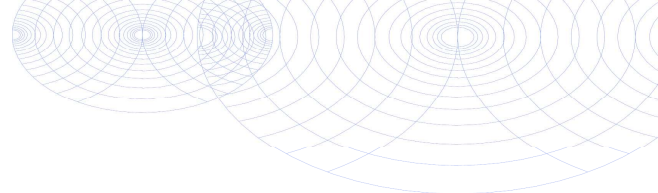

Analysecertificaat

Uw project/verslagnummer 21016416
 Uw projectnaam Kuilenweg 34 - Bruchterveld
 Uw ordernummer
 Uw monsternemer Riemer Veltmaat

Certificaatnummer/Versie 2021049337/1
 Startdatum analyse 25-Mar-2021
 Datum einde analyse 01-Apr-2021
 Rapportagedatum 01-Apr-2021/16:32
 Bijlage A, B, C
 Pagina 1/1

Analyse	Eenheid	1	2	3
Extern / Overig onderzoek				
Droge stof (Extern)	% (m/m)	94.7 ¹⁾	91.1 ¹⁾	89.7 ¹⁾
Aantal stuks			39 ²⁾	38 ²⁾
Gewicht	g		461.0 ²⁾	538.6 ²⁾
Amfibool	mg		4400.0 ²⁾	6500.0 ²⁾
Asbest (wit, chrysotiel)	mg		5800 ²⁾	67000 ²⁾
In behandeling genomen hoeveelheid	kg	28.4 ³⁾		
Asbest fractie 0,5-1mm	mg	430 ³⁾		
Asbest fractie 1-2mm	mg	270 ³⁾		
Asbest fractie 2-4mm	mg	1400 ³⁾		
Asbest fractie 4-8mm	mg	2400 ³⁾		
Asbest fractie 8-20mm	mg	13000 ³⁾		
Asbest fractie >20mm	mg	0.0 ³⁾		
Asbest (som)	mg	17000 ³⁾		
Asbest in puin	mg/kg ds	880 ³⁾		
Gemeten Asbestconcentratie	mg/kg ds	650 ³⁾		
Gemeten concentratie Chrysotiel	mg/kg ds	620 ³⁾		
Gemeten concentratie Amfibool	mg/kg ds	26.0 ³⁾		
Totaal asbest hechtgebonden	mg/kg ds	650 ³⁾		
Totaal asbest niet hechtgebonden	mg/kg ds	0.0 ³⁾		

Nr. Uw monsteromschrijving

1 MM FF - G3+G4
 2 MYM - G3
 3 MYM - G4

Opgegeven monstermatrix

Asbestverdachte grond
 Asbestverdachte grond
 Asbestverdachte grond

Monster nr.

11951296
 11951297
 11951298

Q: door RvA geaccrediteerde verrichting
 R: AP04 erkende en geaccrediteerde verrichting
 S: AS SIKB erkende en geaccrediteerde verrichting
 V: VLAREL erkende verrichting
 W: Waals Gewest erkende verrichting

**Akkoord
 Pr. coörd.**

VA

Eurofins Analytico B.V.

Gildeweg 42-46 Tel. +31 (0)34 242 63 00
 3771 NB Barneveld Fax +31 (0)34 242 63 99
 P.O. Box 459 E-mail info-env@eurofins.nl
 3770 AL Barneveld NL Site www.eurofins.nl

BNP Paribas S.A. 227 9245 25
 IBAN: NL71BNPA0227924525
 BIC: BNPANL2A
 KvK/CoC No. 09088623
 BTW/VAT No. NL 8043.14.883.B01

Dit certificaat mag uitsluitend in zijn geheel worden gereproduceerd.
 Eurofins Analytico B.V. is ISO 14001: 2015 gecertificeerd door TÜV
 en erkend door het Vlaamse Gewest (OVAM en Dep. Omgeving),
 het Brusselse Gewest (BIM), het Waalse Gewest (DGRNE-OWD)
 en door de overheid van Luxemburg (MEV).



Bijlage (A) met de opgegeven deelmonsterinformatie behorende bij het analysecertificaat. 2021049337/1

Pagina 1/1

Monster nr.	Uw monsteromschrijving			Uw datum monstername	Monsteromsch./Monstername ID
	Barcode	Boornr	Van Tot		
11951296	MM FF - G3+G4				
1659677MG	MMFFG3+G4	0	25	22-Mar-2021	
1659578MG	MMFFG3+G4	0	25	22-Mar-2021	
11951297	MVM - G3				
AM14202399	G3	0	20	22-Mar-2021	
11951298	MVM - G4				
AM14202351	G4	0	25	22-Mar-2021	



Eurofins Analytico B.V.

Gildeweg 42-46
3771 NB Barneveld
P.O. Box 459
3770 AL Barneveld NL

Tel. +31 (0)34 242 63 00
Fax +31 (0)34 242 63 99
E-mail info-env@eurofins.nl
Site www.eurofins.nl

BNP Paribas S.A. 227 9245 25
IBAN: NL71BNPA0227924525
BIC: BNPANL2A
KvK/CoC No. 09088623
BTW/VAT No. NL 8043.14.883.B01

Eurofins Analytico B.V. is ISO 14001: 2015 gecertificeerd door TÜV en erkend door het Vlaamse Gewest (OVAM en Dep. Omgeving), het Brusselse Gewest (BIM), het Waalse Gewest (DGRNE-OWD) en door de overheid van Luxemburg (MEV).

**Bijlage (B) met opmerkingen behorende bij analysecertificaat 2021049337/1**

Pagina 1/1

Opmerking 1)

Deze bepaling is uitgevoerd bij Eurofins Omegam (L086).

Opmerking 2)

Deze bepaling is uitgevoerd bij Eurofins Omegam (L086).

Opmerking 3)

Deze bepaling is uitbesteed en uitgevoerd onder accreditatie L086.

**Eurofins Analytico B.V.**

Gildeweg 42-46 Tel. +31 (0)34 242 63 00
3771 NB Barneveld Fax +31 (0)34 242 63 99
P.O. Box 459 E-mail info-env@eurofins.nl
3770 AL Barneveld NL Site www.eurofins.nl

BNP Paribas S.A. 227 9245 25
IBAN: NL71BNPA0227924525
BIC: BNPANL2A
KvK/CoC No. 09088623
BTW/VAT No. NL 8043.14.883.B01

Eurofins Analytico B.V. is ISO 14001: 2015 gecertificeerd door TÜV en erkend door het Vlaamse Gewest (OVAM en Dep. Omgeving), het Brusselse Gewest (BIM), het Waalse Gewest (DGRNE-OWD) en door de overheid van Luxemburg (MEV).

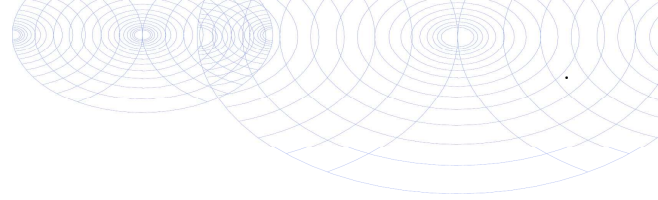

Bijlage (C) met methodeverwijzingen behorende bij analysecertificaat 2021049337/1

Pagina 1/1

Analyse	Methode	Techniek	Methode referentie
Extern / Overig onderzoek			
Droge stof (uitbesteed)	W0004	Extern	Uitbesteding
Asbest Verz. NEN5898 2016	W0004	Microscopie	NEN 5898
Asbest Puin NEN5898 2016	W0004	Microscopie	NEN 5898

Nadere informatie over de toegepaste onderzoeksmethoden alsmede een classificatie van de meetonzekerheid staan vermeld in ons overzicht "Specificaties analysemethoden", versie juni 2020.



Eurofins Analytico B.V.

Gildeweg 42-46
 3771 NB Barneveld
 P.O. Box 459
 3770 AL Barneveld NL

Tel. +31 (0)34 242 63 00
 Fax +31 (0)34 242 63 99
 E-mail info-env@eurofins.nl
 Site www.eurofins.nl

BNP Paribas S.A. 227 9245 25
 IBAN: NL71BNPA0227924525
 BIC: BNPANL2A
 KvK/CoC No. 09088623
 BTW/VAT No. NL 8043.14.883.B01

Eurofins Analytico B.V. is ISO 14001: 2015 gecertificeerd door TÜV en erkend door het Vlaamse Gewest (OVAM en Dep. Omgeving), het Brusselse Gewest (BIM), het Waalse Gewest (DGRNE-OWD) en door de overheid van Luxemburg (MEV).

ANALYSECERTIFICAAT

Projectcode : 1167618
Uw project omschrijving : 2021049337-21016416
Opdrachtgever : Eurofins Analytico B.V.

Monstercode : 6677849
Uw referentie : MVM - G3
Opgegeven bemonsteringsdatum : 22/03/2021

Asbest verzamelmonster

Initialen analist : M.A.
Datum geanalyseerd : 25-03-2021

Analyse is uitgevoerd conform NEN 5898 (S).

Massa aangeleverde monster : 506,2 g
Droge massa aangeleverde monster : 461,0 g
Percentage droogrest : 91,07 m/m %

type onderzocht materiaal	massa onderzocht materiaal (gram)	gebondenheid	percentage serpentijn asbest (m/m %)	percentage amfibool asbest (m/m %)	aantal geanalyseerde deeltjes	serpentijn massa asbest (mg)	amfibool massa asbest (mg)
cement, golfplaat	125,4	hecht	chrysotiel 10-15	crocidoliet 2-5	7	15675,0	4389,0
cement, golfplaat	335,6	hecht	chrysotiel 10-15		32	41950,0	0,0
Totaal	461,0				39	57625,0	4389,0
					Ondergrens	46100	2508
					Bovengrens	69150	6270

Aangetroffen type asbest : Serpentijn en Amfibool
Bijzonderheden waargenomen : Geen

Serpentijn asbest is chrysotiel.
 Amfibool asbest is amosiet, crocidoliet, actinoliet, anthophylliet en tremoliet.

Het materiaal is middels polarisatiemicroscopie onderzocht, de analyse is uitgevoerd conform NEN 5896.

gebondenheid	serpentijn asbest	amfibool asbest	totaal afgerond
hecht	58000	4400	62000
niet hecht	0,0	0,0	0,0
totaal afgerond	58000	4400	

Totaal massa asbest: 62000 mg

ANALYSECERTIFICAAT

Projectcode : 1167618
Uw project omschrijving : 2021049337-21016416
Opdrachtgever : Eurofins Analytico B.V.

Monstercode : 6677850
Uw referentie : MVM - G4
Opgegeven bemonsteringsdatum : 22/03/2021

Asbest verzamelmonster

Initialen analist : M.A.
Datum geanalyseerd : 25-03-2021

Analyse is uitgevoerd conform NEN 5898 (S).

Massa aangeleverde monster : 600,4 g
Droge massa aangeleverde monster : 538,6 g
Percentage droogrest : 89,71 m/m %

type onderzocht materiaal	massa onderzocht materiaal (gram)	gebondenheid	percentage serpentijn asbest (m/m %)	percentage amfibool asbest (m/m %)	aantal geanalyseerde deeltjes	serpentijn massa asbest (mg)	amfibool massa asbest (mg)
cement, golfplaat	186,2	hecht	chrysotiel 10-15	crocidoliet 2-5	6	23275,0	6517,0
cement, golfplaat	352,4	hecht	chrysotiel 10-15		32	44050,0	0,0
Totaal	538,6				38	67325,0	6517,0
					Ondergrens	53860	3724
					Bovengrens	80790	9310

Aangetroffen type asbest : Serpentijn en Amfibool
Bijzonderheden waargenomen : Geen

Serpentijn asbest is chrysotiel.
 Amfibool asbest is amosiet, crocidoliet, actinoliet, anthophylliet en tremoliet.

Het materiaal is middels polarisatiemicroscopie onderzocht, de analyse is uitgevoerd conform NEN 5896.

gebondenheid	serpentijn asbest	amfibool asbest	totaal afgerond
hecht	67000	6500	74000
niet hecht	0,0	0,0	0,0
totaal afgerond	67000	6500	

Totaal massa asbest: 74000 mg

ANALYSECERTIFICAAT

Projectcode : 1167618
 Uw project omschrijving : 2021049337-21016416
 Opdrachtgever : Eurofins Analytico B.V.

Monstercode : 6677848
 Uw referentie : MM FF - G3+G4
 Opgegeven bemonsteringsdatum : 22/03/2021

Asbestonderzoek

Initialen analist : G.N.
 Datum geanalyseerd : 01-04-2021

Analyse is uitgevoerd conform NEN 5898 (Q).

Massa aangeleverde monster : 28390 g
 Droge massa aangeleverde monster : 26885 g
 Percentage droogrest : 94,7 m/m %
 Type zieving : nat

zeef fractie (mm)	massa zeef fractie (gram)	percentage zeef fractie (m/m %)	massa onderzocht (gram)	percentage onderzocht (m/m %)	aantal asbest (deeltjes)	massa asbest-houdend materiaal (mg)
<0,5 mm	15851,4	59,5	14,0	0,09	n.v.t.	n.v.t.
0,5-1 mm	1570,4	5,9	191,2	12,18	55	415,2
1-2 mm	1752,2	6,6	481,0	27,45	48	598,5
2-4 mm	1056,4	4,0	551,8	52,23	155	5214,0
4-8 mm	1056,4	4,0	1056,4	100,00	164	18697,4
8-20 mm	1732,2	6,5	1732,2	100,00	85	97811,9
>20 mm	3601,2	13,5	3601,2	100,00	0	0,0
Totaal	26620,2	100,0	7627,8		507	122737,0

zeef fractie (mm)	asbest totaal			serpentijn asbest			amfibool asbest		
	gehalte asbest (mg/kg ds)	ondergrens (mg/kg ds)	bovengrens (mg/kg ds)	gehalte asbest (mg/kg ds)	ondergrens (mg/kg ds)	bovengrens (mg/kg ds)	gehalte asbest (mg/kg ds)	ondergrens (mg/kg ds)	bovengrens (mg/kg ds)
<0,5 mm	+								
0,5-1 mm	16	10	24	16	10	24	0,0	0,0	0,0
1-2 mm	10	6,6	15	10	6,6	15	0,0	0,0	0,0
2-4 mm	52	36	70	47	34	63	4,7	2,4	7,6
4-8 mm	92	73	110	88	70	110	4,1	2,4	5,9
8-20 mm	480	380	580	460	370	550	17	9,6	24
>20 mm	0,0	0,0	0,0	0,0	0,0	0,0	0,0	0,0	0,0
Totaal	650	500	800	620	490	760	26	14	37

Aangetroffen type asbest : Serpentine en Amfibool
 Bijzonderheden waargenomen : Geen

Serpentine asbest is chrysotiel.
 Amfibool asbest is amosiet, crocidoliet, actinoliet, anthophylliet en tremoliet.

De bepalingsgrens is bepaald voor de zeef fracties kleiner dan 4 mm. De totale bepalingsgrens is verkregen door de bepalingsgrenzen van de afzonderlijke zeef fracties te sommeren.

Het materiaal is middels polarisatiemicroscopie onderzocht, de analyse is uitgevoerd conform NEN 5896.

gebondenheid	serpentine asbest	amfibool asbest	totaal afgerond
hecht	620	26	650
niet hecht	0,0	0,0	0,0
totaal afgerond	620	26	

Gewogen concentratie (serpentineasbestconcentratie vermeerderd met 10 maal de amfiboolasbestconcentratie) is: **880 mg/kg ds**

De gewogen asbestconcentratie wordt berekend uit de niet-afgeronde gehalten aan serpentine en amfibool asbest. De weergegeven resultaten zijn afgerond.

Verklaring kwalitatief onderzoek zeef fractie <0,5 mm:

+ : enkele losse vezels

Dit analyse-certificaat, inclusief voorblad en eventuele bijlage(n), mag niet anders dan in zijn geheel worden gereproduceerd.

- De met een 'Q' gemerkte analyses zijn door RvA geaccrediteerd (registratienummer L086).

- De met een 'S' gemerkte analyses zijn door RvA geaccrediteerd (L086) en op basis van het schema AS 3000 erkend.

Opdrachtverificatiecode: TGZU-MYWD-CKUP-INNI

Ref.: 1167618_certificaat_v1

ANALYSECERTIFICAAT

Projectcode : 1167618
Uw project omschrijving : 2021049337-21016416
Opdrachtgever : Eurofins Analytico B.V.

Monstercode : 6677848
Uw referentie : MM FF - G3+G4
Opgegeven bemonsteringsdatum : 22/03/2021

Asbestonderzoek - productidentificatie

zeef fractie (mm)	materiaal	gebondenheid	asbestsoort	percentage (m/m %)
0.5-1 mm	cement, golfplaat	hecht	chrysotiel	10-15
1-2 mm	cement, golfplaat	hecht	chrysotiel	10-15
2-4 mm	cement, golfplaat	hecht	chrysotiel	10-15
	cement, vlakke plaat	hecht	crocidoliet	2-5
4-8 mm	cement, golfplaat	hecht	chrysotiel	10-15
	cement, vlakke plaat	hecht	chrysotiel	10-15
			crocidoliet	2-5
8-20 mm	cement, golfplaat	hecht	chrysotiel	10-15
	cement, vlakke plaat	hecht	chrysotiel	10-15
			crocidoliet	2-5

ANALYSECERTIFICAAT

Projectcode : 1167618
Uw project omschrijving : 2021049337-21016416
Opdrachtgever : Eurofins Analytico B.V.

Opmerkingen m.b.t. analyses

Opmerking(en) algemeen

De volgende informatie is indien van toepassing verstrekt door de opdrachtgever:
Project omschrijving, Monsterreferentie(s), Opgegeven bemonsteringsdatum, Matrix, Monsterdiepte, Potnr (Barcode), Veldgegevens, Veldwaarnemingen en Bemonsteringsdata. De opgegeven bemonsteringsdatum kan van invloed zijn op de geldigheid van de resultaten.

Asbest

Individuele monsters van dit project zijn als asbest verdacht gekwalificeerd. De analysedeelmonsters zijn met beschermende maatregelen in het laboratorium in behandeling genomen.

Opmerking bij project: - Eurofins Omegam heeft het asbestonderzoek in dit/deze monster(s) uitgevoerd volgens de NEN 5898, en zoals beschreven in een aparte bijlage als onderdeel van dit analysecertificaat. Voor de analyseresultaten van het asbestonderzoek geldt dat Eurofins Omegam de analyse heeft uitgevoerd in de monsters die de opdrachtgever, zoals deze staan vermeld in de koptekst van dit analysecertificaat, zelf heeft genomen of laten nemen en aan Eurofins Omegam heeft aangeboden. Eurofins Omegam draagt geen verantwoordelijkheid inzake de herkomst en representativiteit alsmede de veiligheid tijdens de monsterneming.

ANALYSECERTIFICAAT

Projectcode : 1167618
Uw project omschrijving : 2021049337-21016416
Opdrachtgever : Eurofins Analytico B.V.

Barcodeschema's

<i>Monstercode</i>	<i>Uw referentie</i>	<i>uw monsterref.</i>	<i>uw diepte</i>	<i>uw barcode</i>
6677849	MVM - G3	G3	0-.2	AM14202399
6677850	MVM - G4	G4	0-.25	AM14202351
6677848	MM FF - G3+G4	MMFFG3+G4	0-.25	1659677MG
		MMFFG3+G4	0-.25	1659578MG

ANALYSECERTIFICAAT

Projectcode : 1167618
Uw project omschrijving : 2021049337-21016416
Opdrachtgever : Eurofins Analytico B.V.

Analysemethoden in Grond (AS3000)

AS3000

In dit analysecertificaat zijn de met 'S' gemerkte analyses uitgevoerd volgens de analysemethoden beschreven in het "Accreditatieschema Laboratoriumanalyses voor grond-, waterbodem- en grondwateronderzoek (AS SIKB 3000)". Het laboratoriumonderzoek is uitgevoerd volgens de onderstaande analysemethoden. Deze analyses zijn vastgelegd in het geldende accreditatie-certificaat met bijbehorende verrichtingenlijst L086 van Eurofins Omegam BV.

Asbest verzamelmonster :

.....

Analysemethoden in Puin

In dit analysecertificaat zijn de met 'Q' gemerkte analyses uitgevoerd volgens de onderstaande analysemethoden. De matrix puin is representatief voor bouw- en sloopafval, puin en granulaat. Deze analyses zijn vastgelegd in het geldende accreditatie-certificaat met bijbehorende verrichtingenlijst L086 van Eurofins Omegam BV.

Asbestonderzoek : Conform NEN 5898

.....

Berekening asbestgehalten



Algemene gegevens	
naam project	Kuilenweg 34 - Bruchterveld
projectcode	21016416
opdrachtgever	BJZ.NU BV
datum onderzoek	22 maart 2021

Gegevens onderzochte bodemlaag								Fractie > 20mm					Fractie < 20mm			Gew. asbestgehalte
gat nr.	l (m)	b (m)	d (m)	V (m3)	s.m. (kg/m3)	d.s. (%)	gewicht (kg)	deel (%)	insp. eff. (%)	type asbest	asbest (mg)	gew. conc. mg/kg ds	deel (%)	insp. eff. (%)	conc. mg/kg ds	mg/kg ds
G3	0,40	0,40	0,20	0,03	1766	94,7%	53,5	61,2%	100%	serp	58000	1770,87	38,8%	100%	620	2247,4
	0,40	0,40	0,20	0,03	1766	94,7%	53,5	61,2%	100%	amf	4400	1343,42	38,8%	100%	26	

Het hierboven berekende gewogen asbestgehalte overschrijdt de wettelijke norm

Gegevens onderzochte bodemlaag								Fractie > 20mm					Fractie < 20mm			Gew. asbestgehalte
gat nr.	l (m)	b (m)	d (m)	V (m3)	s.m. (kg/m3)	d.s. (%)	gewicht (kg)	deel (%)	insp. eff. (%)	type asbest	asbest (mg)	gew. conc. mg/kg ds	deel (%)	insp. eff. (%)	conc. mg/kg ds	mg/kg ds
G4	0,35	0,35	0,25	0,03	1701	94,7%	49,3	63,3%	100%	serp	67000	2145,56	36,7%	100%	620	2998,7
	0,35	0,35	0,25	0,03	1701	94,7%	49,3	62,3%	100%	amf	6500	2114,92	36,7%	100%	26	

Het hierboven berekende gewogen asbestgehalte overschrijdt de wettelijke norm

serp. = serpentijn-asbest (chrysotiel)

amf. = amfibool-asbest (amosiet en crocidoliet)

Bijlage V
Verklaring van enkele gebruikte termen en afkortingen

Termen

De gehalten van de chemische componenten in de bodem en in het grondwater worden getoetst aan de zogenaamde achtergrond- of streef- en interventiewaarden uit de Circulaire Bodemsanering 2013. Deze waarden worden gecorrigeerd voor de gehalten lutum en organische stof (humus) voor de betreffende bodem. Deze gehalten worden in het laboratorium bepaald.

- Achtergrondwaarden: De gehalten zoals die op dit moment voorkomen in de bodem van natuur- en landbouwgronden waarvoor geldt dat er geen sprake is van belasting door lokale verontreinigingsbronnen.
- Streefwaarden: Waarden, die het niveau aangeven, waarbij sprake is van een duurzame bodemkwaliteit. Gebruikt symbool: S. De streefwaarde wordt alleen voor grondwater gebruikt.
- Interventiewaarden: Waarden, die aangeven wanneer de functionele eigenschappen van de bodem voor mens, dier en plant, ernstig zijn of dreigen te worden verminderd. Gebruikt symbool: I.
- Tussenwaarde: Gelijk aan het gemiddelde van de achtergrond- of streefwaarde en de interventiewaarde, dus $(A+I)/2$ (grond) of $(S+I)/2$ (grondwater). Wanneer bij een verkennend onderzoek een component met concentratie boven deze waarde wordt gevonden is in principe een nader onderzoek nodig. Gebruikt symbool: T.

Overige termen, die in dit rapport worden gebruikt, zijn als volgt te definiëren:

- Niet verontreinigd: Gehalte van elke component overschrijdt de achtergrond- of streefwaarde niet.
- Zeer licht verontreinigd: Gehalte van een component ligt boven de achtergrond- of streefwaarde, maar overschrijdt het dubbele van de achtergrond- of streefwaarde niet.
- Licht verontreinigd: Gehalte van een component is hoger dan het dubbele van de Achtergrond- of streefwaarde, maar overschrijdt de tussenwaarde niet.
- Matig verontreinigd: Gehalte van een component is hoger dan de tussenwaarde, maar overschrijdt de interventiewaarde niet.
- Sterk verontreinigd: Gehalte van een component is hoger dan de interventiewaarde, maar overschrijdt het tienvoud van de interventiewaarde niet.
- Zeer sterk verontreinigd: Gehalte van een component is hoger dan het tienvoud van de interventiewaarde.
- NEN5740: Nederlandse norm "Bodem. Onderzoeksstrategie bij verkennend bodemonderzoek." Een verkennend onderzoek heeft tot doel met relatief beperkt onderzoek vast te stellen of er sprake is van een bodemverontreiniging op de onderzoekslocatie.
- Verdachte locatie: Locatie, waarvan op basis van vooronderzoek of historische informatie wordt verwacht dat er verontreiniging aanwezig is.
- Nulsituatie: Huidige chemische kwaliteit van grond en grondwater ten aanzien van bodemverontreinigende stoffen.
- Nader onderzoek: Bodemonderzoek, waarin de ernst en de omvang van een eerder aangetoonde verontreiniging wordt vastgesteld.

Afkortingen

AMvB	Algemene Maatregel van Bestuur
BG	Bovengrond
BOOT	Besluit Opslaan in Ondergrondse Tanks
BSB	Stichting Bodemsanering Bedrijfsterreinen
BSB	Bouwstoffenbesluit
BTEX	Benzeen, Toluëen, Ethylbenzeen, Xylenen
BTEXN	Afkorting voor vluchtige aromaten (BTEX) en Naftaleen
BZV	Biologisch zuurstofverbruik
CZV	Chemisch zuurstofverbruik
EC	Elektrisch geleidingsvermogen
EOCI	Extraheerbare organochloorverbindingen
EOX	Extraheerbare organohalogenenverbindingen
GHG	Gemiddeld hoogste grondwaterstand
GLG	Gemiddeld laagste grondwaterstand
GWS	Actuele grondwaterstand
HBO	Huisbrandolie
HCB	Hexachloorbenzeen
HCH	Hexachloorhexaan
ILT	Inspectie Leefomgeving en Transport
Ministerie van I en W	Ministerie van Infrastructuur en Waterstaat
MM FF	Mengmonster fijne fractie
MVR	Ministeriële Vrijstellingsregeling
NEN	Nederlandse norm
NNI	Nederlands Normalisatie Instituut
NPR	Nederlandse praktijkrichtlijn
NVN	Nederlandse voornorm
OCB's	Chloorpesticiden
OG	Ondergrond
OW-test	Olie/water-test
PAK's	Polycyclische aromatische koolwaterstoffen
PCB's	Polychloorbifenylen
PFAS	poly- en perfluor alkyl stoffen
pH	Zuurgraad
SUBAT	Stichting Uitvoering Bodemsanering Amovering Tankstations
VC	Vinylchloride
VNG	Vereniging van Nederlandse Gemeenten
VROM	Volkshuisvesting, Ruimtelijke Ordening en Milieubeheer
VOCI	Vluchtige organochloorverbindingen, zoals per en tri
WBB	Wet Bodembescherming
As	Arseen
Ba	Barium
Cd	Cadmium
Cr	Chroom
Co	Kobalt
Cu	Koper
Fe	IJzer
Hg	Kwik
Mn	Mangaan
Mo	Molybdeen
Na	Natrium
Ni	Nikkel
Pb	Lood
St	Tin
Zn	Zink