



Rapport

Verkennd bodemonderzoek
Rheezerveenseweg te Rheezerveen

Aveco de Bondt
bezoekadres Reggesingel 2
postbus 202
postcode 7460 AE Rijssen
telefoon (+31) (0)548 51 52 00
telefax (+31) (0)548 51 85 65
e-mail rijssen@avecodebondt.nl
internet www.avecodebondt.nl

projectnaam Verkennd bodemonderzoek Rheezerveenseweg te Rheezerveen
projectnummer 150871
kenmerk R-GTA/173
opdrachtgever WoonSubliem
postadres Netwerkweg 5
7251 KV Vorden
contactpersoon de heer G. van Kampen

versie 01

datum 10 juli 2015

auteur G.C. (Gert) Tiekstra

paraaf
gecontroleerd P. (Pieter) Verschragen



INHOUDSOPGAVE

1	INLEIDING	2
2	LOCATIEGEGEVENS	3
3	OPZET ONDERZOEK	4
3.1	Vooronderzoek	4
3.2	Onderzoeksstrategie	4
4	UITVOERING ONDERZOEK	6
4.1	Veldwerkzaamheden	6
4.2	Veldresultaten	7
4.2.1	Lokale bodemopbouw	7
4.2.2	Zintuiglijke waarnemingen	7
4.2.3	Meetgegevens grondwater	7
4.3	Monsterselectie en analyses	8
4.3.1	Grond	8
4.3.2	Grondwater	9
5	TOETSING EN INTERPRETATIE	10
5.1	Toetsingskader	10
5.2	Toetsing analyseresultaten grond en grondwater	10
5.3	Interpretatie onderzoeksresultaten	11
5.3.1	Grond	11
5.3.2	Grondwater	11
6	CONCLUSIE	12

Bijlagen

bijlage 1: Topografische ligging onderzoekslocatie en kadastrale situatie

bijlage 2: Overzicht veldwaarnemingen en boorprofielen

bijlage 3: Analysecertificaten

bijlage 4: Toetstabellen

bijlage 5: Kwaliteitsborging

Tekening

tekening 1: Overzicht locatie met monsterpunten



1 INLEIDING

In opdracht van WoonSubliem is door Aveco de Bondt een verkennend bodemonderzoek uitgevoerd op een locatie gelegen aan de Rheezerveenseweg te Rheezerveen.

De aanleiding tot het uitvoeren van het bodemonderzoek is de voorgenomen aanvraag van een omgevingsvergunning voor het aspect bouwen. Conform de gemeentelijke bouwverordening moet een bodemonderzoek uitgevoerd worden voordat de gemeente een vergunning kan verlenen.

Het doel van het onderzoek is het vastleggen van de milieuhygiënische kwaliteit van de bodem van de onderzoekslocatie en te verifiëren of deze vanuit het oogpunt van de Wet Bodembescherming van invloed is op de voorgenomen werkzaamheden.

In de volgende hoofdstukken wordt verslag gedaan van het uitgevoerde onderzoek.



2 LOCATIEGEGEVENS

De onderzoekslocatie ligt aan de Rheezeveenseweg te Rheezeveen. De topografische ligging van de onderzoekslocatie is aangegeven in bijlage 1 evenals de kadastrale situatie.

De onderzoekslocatie maakt deel uit van het perceel dat kadastraal bekend is als gemeente Ambt Hardenberg, sectie I, nummer(s) 1898. De totale oppervlakte van de onderzochte locatie bedraagt circa 950 m². Het huidige terreingebruik is weiland.

De opdrachtgever is voornemens op de locatie een pand te realiseren.

Voor een overzicht van de locatie wordt verwezen naar tekening 1.



3 OPZET ONDERZOEK

3.1 Vooronderzoek

Onderdeel van een verkennend bodemonderzoek op basis van de NEN 5740 vormt een vooronderzoek, uit te voeren conform de Nederlandse norm (NEN) 5725. Het vooronderzoek heeft bestaan uit het verzamelen van de volgende informatie over de te onderzoeken locatie:

- Voormalig bodemgebruik
- Huidig bodemgebruik
- Toekomstig bodemgebruik
- Bodemopbouw en geohydrologie
- (Financieel-)juridische situatie (kadastrale gegevens, zie bijlage 1)

De benodigde informatie is ingewonnen via de bodematlas Overijssel op internet en de websites www.watwaswaar.nl en www.dinoloket.nl. Voorafgaand aan de veldwerkzaamheden is een locatie-inspectie uitgevoerd.

Beschikbare onderzoeksgegevens

Van de locatie of directe omgeving daarvan zijn geen bodemonderzoeken bekend. De locatie is voor zover bekend, altijd in gebruik geweest als weiland.

Er hebben op de onderzoekslocatie voor zover bekend geen ophogingen, dempingen of stortingen plaatsgevonden. Op de onderzoekslocatie zijn geen vergunningen of meldingen in het kader van de Wet milieubeheer van toepassing.

Regionale geohydrologische gegevens

Op basis van de grondwaterkaarten van TNO kan de bodemopbouw geohydrologisch als volgt worden geschematiseerd:

- Het maaiveld ligt op circa 8 m+NAP;
- De deklaag bestaat uit zandige lagen van de formatie van Bostel;
- Op circa 15-18 m-mv bevindt zich een scheidende laag

De regionale stromingsrichting van het freatische grondwater is westelijk. De locatie ligt niet in een grondwaterbeschermingsgebied

3.2 Onderzoeksstrategie

Het onderzoek betreft een verkennend bodemonderzoek, waarbij de onderzoeksstrategie is ontleend aan de richtlijnen van de NEN 5740.



Uit het vooronderzoek is verder niet gebleken dat op de onderzoekslocatie of in de directe omgeving ervan, in het verleden voorzieningen aanwezig zijn geweest of activiteiten hebben plaatsgevonden, die de milieuhygiënische kwaliteit van de vaste bodem en/of het ondiepe grondwater nadelig kunnen hebben beïnvloed.

De onderzoekslocatie is voorafgaande aan het onderzoek op basis van het vooronderzoek als onverdacht beschouwd.

Gegeven de verwachte bodemsituatie is de gehele onderzoekslocatie onderzocht volgens de onderzoeksstrategie voor een onverdachte locatie (ONV), waarbij een oppervlakte van de onderzoekslocatie van circa 950 m² is aangehouden.

Asbest

In de NEN 5740 worden geen specifieke richtlijnen omschreven voor onderzoek naar het voorkomen van asbest in de bodem. Indien tijdens de veldwerkzaamheden op het maaiveld of in de opgeboorde grond zintuiglijk asbestverdachte materialen zijn waargenomen, is dit vermeld in paragraaf 4.2.2 'Zintuiglijke waarnemingen'. De locatie geldt als onverdacht voor het voorkomen van asbest.



4 UITVOERING ONDERZOEK

4.1 Veldwerkzaamheden

De werkzaamheden zijn verricht conform ons procescertificaat op basis van de BRL SIKB 2000. De procescertificaten staan op naam van Aveco de Bondt bv. Aveco de Bondt bv is statutair gevestigd te Rijssen en geregistreerd onder nummer Kamer van Koophandel nr. 30169759. De operationele werkzaamheden worden daarnaast vanuit verschillende vestigingen uitgevoerd. Met het voor akkoord tekenen van deze rapportage verklaart Aveco de Bondt dat de volgens Kwalibo als kritische functie omschreven (veld)werkzaamheden zijn uitgevoerd door of onder directe leiding van een daartoe gecertificeerde monsternemer.

Daarnaast is door Aveco de Bondt getoetst en bij deze geborgd dat sprake is van een externe functiescheiding zoals bedoeld in Kwalibo. Voornoemde is nader toegelicht in bijlage 5.

Uitgevoerde werkzaamheden

Het verrichten van de grondboringen en het plaatsen van de peilbuis is uitgevoerd op 19 juni 2015, deze werkzaamheden zijn verricht door de heer F. Drijer. De bemonstering van het grondwater heeft plaatsgevonden op 26 juni 2015 en is eveneens uitgevoerd door F. Drijer. Betreffende monsternemer is gecertificeerd bij en geregistreerd bij Rijkswaterstaat Leefomgeving.

De veldwerkzaamheden zijn verricht conform de BRL SIKB 2000 en de bijbehorende protocollen 2001 en 2002.

In tabel 1 is een overzicht gegeven van de verrichte veldwerkzaamheden.

tabel 1: Overzicht veldwerkzaamheden

Type	Tot [cm-mv]	Aantal	Nummers
Boring	50	4	03, 04, 05, 06
Boring	150	1	02
Peilbuis	300	1	01

Bemonstering heeft plaatsgevonden bij elke boring per halve meter of per zintuiglijk onderscheiden grondlaag. Voor een overzicht van de genomen grondmonsters wordt verwezen naar bijlage 2, de boorprofielen.





4.2 Veldresultaten

4.2.1 Lokale bodemopbouw

Op basis van de opgeboorde grond is een globaal bodemprofiel opgesteld dat is weergegeven in tabel 2.

tabel 2: Lokale bodemopbouw

Bodemlaag [m-mv]	Hoofdnaam	Toevoeging	Kleur
0,0 - 0,5	ZAND	Matig fijn, zwak siltig, zwak humeus	Grijsbruin
0,5 - 2,8	ZAND	Matig fijn, zwak siltig	Geelbruin

Tijdens het uitvoeren van de grondboringen is het grondwater aangetroffen op een diepte van circa 1,3 m-mv.

4.2.2 Zintuiglijke waarnemingen

In bijlage 2 zijn alle boorprofielen opgenomen en zijn de zintuiglijke waarnemingen beschreven.

In de boven- en ondergrond zijn geen bijmengingen met bodemvreemde materialen aangetroffen. Tevens zijn op het maaiveld of in de opgeboorde grond zintuiglijk geen asbestverdachte materialen aangetroffen.

4.2.3 Meetgegevens grondwater

De peilbuisgegevens en de grondwaterstand zijn in de onderstaande tabel weergegeven.

tabel 3: Peilbuisgegevens en grondwaterstand

Peilbuis	Filterdiepte [m-mv]	Grondwaterstand [m-mv]	pH	EC [µS/cm]	Troebelheid* [NTU]
01	1,80 - 2,80	1,33	6,3	920	218

*: De NEN 5744 vermeldt t.a.v. troebelheid: Het beste monster wordt verkregen als het watermonster dezelfde helderheid heeft als het water zoals dat door natuurlijke krachten door de formatie beweegt. Dit zal veelal het geval zijn wanneer de troebelheid 10 NTU (Nephelometric Turbidity Unit) of lager is. Wanneer een hogere troebelheid dan 10 NTU geconstateerd wordt, kan toch monsterneming plaatsvinden. Pas met de interpretatie van de analyseresultaten kan worden beoordeeld wat de invloed van de troebelheid op het analyseresultaat kan zijn. Indien NTU-waarden >10 gemeten zijn, wordt in paragraaf 5.3.2 beschreven wat de betekenis daarvan is.

De in de bovenstaande tabel opgenomen waarden voor de pH (zuurgraad), EC (elektrische geleidbaarheid) en troebelheid zijn in het veld gemeten. De gemeten waarden voor pH en EC kunnen als normaal worden beschouwd. De bovengenoemde grondwaterstand betreft de gemeten stijghoogte. De in de boorprofielen aangegeven grondwaterstanden betreft de inschatting van de grondwaterstand tijdens de boorwerkzaamheden.

Bij de bemonstering van het grondwater zijn zintuiglijk geen bijzonderheden waargenomen die kunnen wijzen op de aanwezigheid van een bodemverontreiniging.

4.3 Monstersselectie en analyses

De monsters zijn ter analyse overgedragen aan het laboratorium van ALcontrol. ALcontrol is geaccrediteerd volgens NEN-EN-ISO/IEC 17025:2005. Het laboratorium is erkend voor 'Analyse voor milieuhygiënisch onderzoek' (AS3000) en 'Analyse van bouwstoffen, grond en baggerspecie' (AP04).

4.3.1 Grond

In relatie tot de doelstelling van het bodemonderzoek en op basis van de veldwaarnemingen zijn grondmonsters geselecteerd en grondmengmonsters samengesteld ten behoeve van de analyses zoals weergegeven in tabel 4.

tabel 4: Monstersamenstelling en uitgevoerde analyses

Monster	Traject [m-mv]	Deelmonsters	Analyses ¹⁾
MM1	0,00 - 0,50	01 (0,00 - 0,50)	Standaard pakket grond
		02 (0,00 - 0,50)	
		03 (0,00 - 0,50)	
		04 (0,00 - 0,50)	
		05 (0,00 - 0,50)	
		06 (0,00 - 0,50)	
MM2	0,50 - 1,50	01 (0,50 - 1,00)	Standaard pakket grond
		01 (1,00 - 1,30)	
		01 (1,30 - 1,50)	
		02 (0,50 - 1,00)	
		02 (1,00 - 1,50)	

¹⁾ Standaard pakket grond (AS3000): Droogrest, lutum, organische stof, metalen (barium, cadmium, kobalt, koper, kwik, lood, molybdeen, nikkel en zink); som-PCB; som-PAK (10); minerale olie (C10 - C40) incl. clean up.

4.3.2 Grondwater

In relatie tot de doelstelling van het onderzoek zijn analyses op het grondwater uitgevoerd zoals weergegeven in tabel 5.

tabel 5: Overzicht uitgevoerde grondwateranalyses

Peilbuis	Filtertraject [cm-mv]	Monstercodering	Analyses ¹⁾
01	180 - 280	01-1-1	Standaard pakket grondwater

¹⁾ Standaard pakket grondwater (AS3000): Metalen (barium, cadmium, kobalt, koper, kwik, lood, molybdeen, nikkel en zink); minerale olie (C10 - C40); vluchtige aromatische koolwaterstoffen, naftaleen en vluchtige gehalogeneerde koolwaterstoffen.



5 TOETSING EN INTERPRETATIE

5.1 Toetsingskader

De aan- of afwezigheid van bodemverontreiniging wordt bepaald door de overschrijding van de normwaarden van de onderzochte stoffen.

Voor de toetsing van de bodemkwaliteit worden de streefwaarden grondwater en de interventiewaarden grond en grondwater gehanteerd volgens de Circulaire bodemsanering per 1 juli 2013. Daarnaast worden de achtergrondwaarden voor grond gehanteerd volgens de Regeling Bodemkwaliteit. De toetsing wordt uitgevoerd en gevalideerd door de Bodem Toets- en Validatieservice (BoToVa).

Met deze toetsingswaarden worden richtwaarden gegeven ter beoordeling van de milieuhygiënische toestand van de bodem. De interventiewaarde is de waarde, waarbij risico's voor het milieu en de volksgezondheid aanwezig kunnen zijn.

In de toetstabellen in bijlage 4 is een index weergegeven. Deze index geeft de mate van verontreiniging aan ten opzichte van de achtergrondwaarde (index = 0) en de interventiewaarde (index = 1).

Bij een historische verontreiniging (verontreiniging ontstaan voor 1 januari 1987¹) wordt bepaald of het een geval van ernstige bodemverontreiniging betreft. Volgens de Circulaire bodemsanering is er sprake van een geval van ernstige bodemverontreiniging indien voor tenminste één stof de gemiddelde gemeten concentratie van minimaal 25 m³ bodemvolume in het geval van een bodemverontreiniging, of 100 m³ poriënverzadigd bodemvolume in het geval van grondwaterverontreiniging, hoger is dan de interventiewaarde. Voor asbest geldt dat zodra er grond aanwezig is met een concentratie aan asbest boven de interventiewaarde, onafhankelijk van het volume, er sprake is van een geval van ernstige verontreiniging.

Voor nieuwe verontreinigingen (verontreiniging ontstaan na 1 januari 1987¹) is in de regel artikel 13 van de Wet bodembescherming (zorgplicht) van toepassing.

5.2 Toetsing analyseresultaten grond en grondwater

In bijlage 3 zijn de analysecertificaten van het grond- en grondwateronderzoek opgenomen. De analyseresultaten zijn getoetst aan de normwaarden voor grond en grondwater zoals in paragraaf 5.1 omschreven. De toetstabellen zijn opgenomen in bijlage 4.

¹ Voor asbest geldt 1 juli 1993



5.3 Interpretatie onderzoeksresultaten

5.3.1 Grond

In de grondmengmonsters van de boven- en ondergrond van de onderzoekslocatie zijn geen van de onderzochte stoffen in verhoogde gehalten gemeten.

Er zijn derhalve geen aanwijzingen voor de aanwezigheid van bodemverontreinigingen in de vaste grond van de onderzoekslocatie uit het uitgevoerde onderzoek naar voren gekomen.

5.3.2 Grondwater

In het grondwater zijn geen van de onderzochte stoffen in verhoogde concentraties boven de streefwaarden- gemeten. Er zijn derhalve geen aanwijzingen voor de aanwezigheid van verontreinigingen in het grondwater van de onderzoekslocatie uit het onderzoek naar voren gekomen.

De in het grondwater aangetroffen concentraties overschrijden niet de streefwaarde. Daardoor heeft de gemeten hogere waarde voor de troebelheid geen invloed op de analyseresultaten en vormt geen aanleiding voor aanvullende maatregelen.



6 CONCLUSIE

In opdracht van WoonSubliem is door Aveco de Bondt een verkennend bodemonderzoek uitgevoerd op een locatie gelegen aan de Rheezerveenseweg te Rheezerveen.

De aanleiding tot het uitvoeren van het bodemonderzoek is de voorgenomen aanvraag van een omgevingsvergunning voor het aspect bouwen. Conform de gemeentelijke bouwverordening moet een bodemonderzoek uitgevoerd worden voordat de gemeente een vergunning kan verlenen.

Het doel van het onderzoek is het vastleggen van de milieuhygiënische kwaliteit van de bodem van de onderzoekslocatie en te verifiëren of deze vanuit het oogpunt van de Wet Bodembescherming van invloed is op de voorgenomen werkzaamheden.

Zintuiglijke waarnemingen

In de boven- en ondergrond zijn geen bijmengingen met bodemvreemde materialen aangetroffen. Tevens zijn op het maaiveld of in de opgeboorde grond zintuiglijk geen asbestverdachte materialen aangetroffen.

Grond

Uit het uitgevoerde bodemonderzoek is gebleken dat zowel in de bovengrond als in de ondergrond van de onderzoekslocatie geen verontreinigingen zijn aangetoond.

Grondwater

In het ondiepe grondwater van de onderzoekslocatie zijn geen verontreinigingen aangetoond.

Resumé

Gezien de vastgestelde bodemkwaliteit zijn er geen risico's voor de volksgezondheid en/of het milieu. Voor geen van de gemeten stoffen wordt de interventiewaarde overschreden.

Gegeven de in dit rapport beschreven onderzoeksresultaten, wordt de grond vanuit milieuhygiënisch oogpunt geschikt geacht voor het huidige gebruik en voorgenomen nieuwbouw.

bijlage 1:
Topografische ligging onderzoekslocatie en kadastrale situatie



Deze kaart is noordgericht.

Schaal 1: 12500

 Hier bevindt zich Kadastraal object AMBT-HARDENBERG I 1898
RHEEZERVEENSEWG , RHEEZERVEEN
CC-BY Kadaster.



<p>BEBOUWING</p> <p>a bebouwd gebied b gebouwen c hoogbouw d kas</p> <p>WEGEN</p> <p>autosnelweg hoofdweg met gescheiden rijbanen hoofdweg regionale weg met gescheiden rijbanen regionale weg lokale weg met gescheiden rijbanen lokale weg weg met losse of slechte verharding onverharde weg straat/overige weg voetgangersgebied fietspad pad, voetpad weg in aanleg</p> <p>viaduct aquaduct tunnel vaste brug beweegbare brug brug op pijlers</p>	<p>SPOORWEGEN</p> <p>spoorweg: enkelspoor spoorweg: meersporig</p> <p>a station b spoorweg in tunnel tramweg</p> <p>a sneltram b sneltramhalte a metro bovengronds b metrostation</p> <p>HYDROGRAFIE</p> <p>waterloop: smaller dan 3 m waterloop: 3-6 m breed waterloop: breder dan 6 m</p> <p>a schutsluis b stuwen c koedam a duiker b grondduiker c afsluitbare duiker</p> <p>BODEMGEBRUIK</p> <p>a grasland met sloten b akkerland met greppels c boomgaard d fruitkwekerij e boomkwekerij f grasland met populierenopstand g loofbos h naaldbos i gemengd bos j griend k heide l zand m drasland, moeras n rietland o dodenakker, begraafplaats p overig bodemgebruik</p>	<p>OVERIGE SYMBOLEN</p> <p>a religieus gebouw b toren, hoge koepel c religieus gebouw met toren d markant object e watertoren f vuurtoren</p> <p>a gemeentehuis b postkantoor c politiebureau d wegwijzer</p> <p>a kapel b kruis c vlampijp d telescoop</p> <p>a windmolen b waterradmolen c windmotor d windturbine</p> <p>a oliepompinstallatie b seinmast c zendmast</p> <p>a hunebed b monument c gemaal</p> <p>a kampeertrein b sportcomplex c ziekenhuis</p> <p>a paal b grenspunt c boom</p> <p>a schietbaan b afrastrering c hoogspanningsleiding met mast d muur e geluidswering</p>
--	---	--

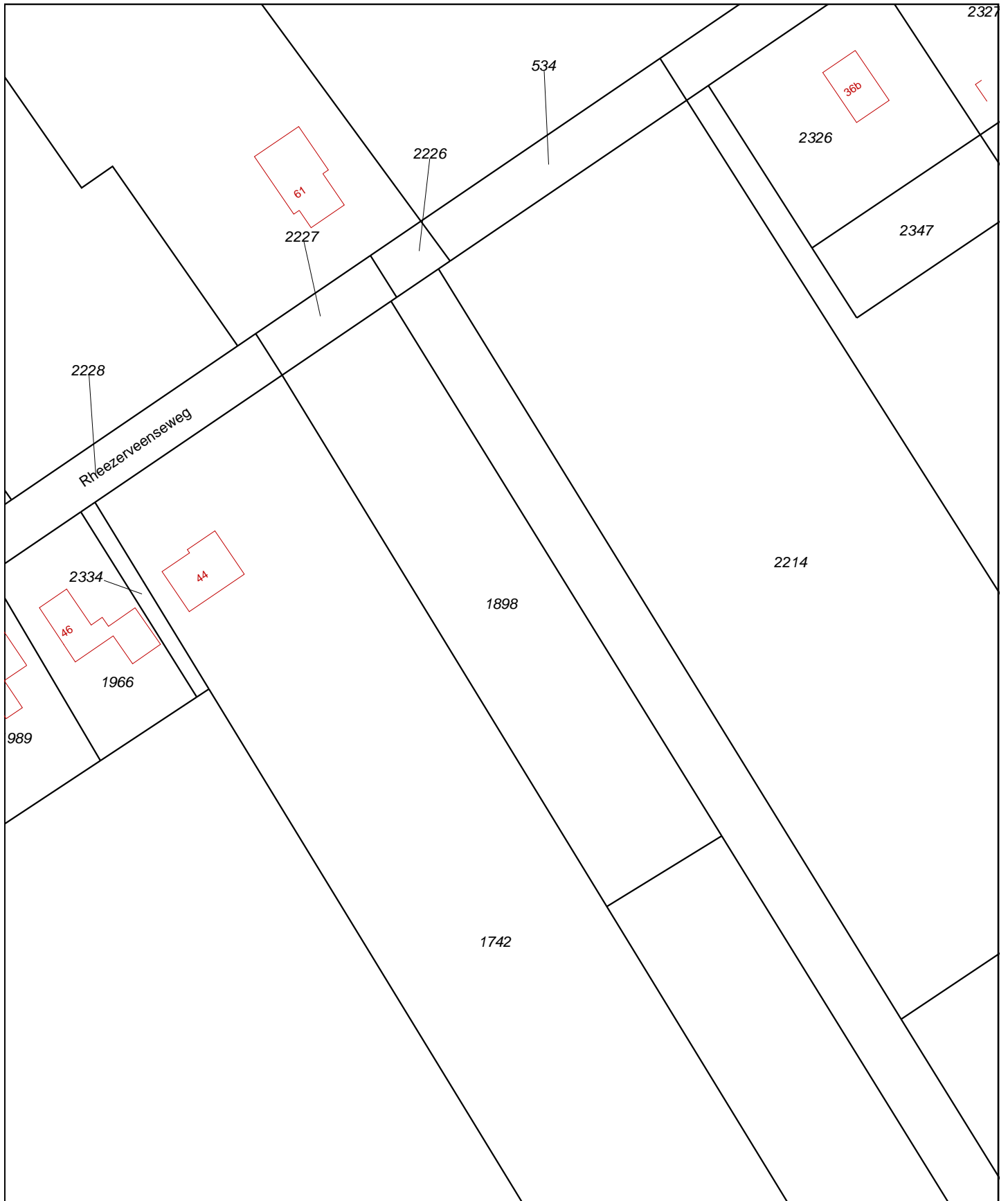

12345	Deze kaart is noordgericht	Schaal 1:1000		
25	Perceelnummer	Kadastrale gemeente		AMBT-HARDENBERG
	Huisnummer	Sectie		I
	Vastgestelde kadastrale grens	Perceel	1898	
	Voorlopige kadastrale grens			
	Administratieve kadastrale grens			
	Bebouwing			
	Overige topografie			
Voor een eensluitend uittreksel, Apeldoorn, 19 juni 2015 De bewaarder van het kadaster en de openbare registers		Aan dit uittreksel kunnen geen betrouwbare maten worden ontleend. De Dienst voor het kadaster en de openbare registers behoudt zich de intellectuele eigendomsrechten voor, waaronder het auteursrecht en het databankenrecht.		

bijlage 2:
Overzicht veldwaarnemingen en boorprofielen

Legenda (conform NEN 5104)

grind

	Grind, siltig
	Grind, zwak zandig
	Grind, matig zandig
	Grind, sterk zandig
	Grind, uiterst zandig

zand

	Zand, kleiig
	Zand, zwak siltig
	Zand, matig siltig
	Zand, sterk siltig
	Zand, uiterst siltig

veen

	Veen, mineraalarm
	Veen, zwak kleiig
	Veen, sterk kleiig
	Veen, zwak zandig
	Veen, sterk zandig

klei

	Klei, zwak siltig
	Klei, matig siltig
	Klei, sterk siltig
	Klei, uiterst siltig
	Klei, zwak zandig
	Klei, matig zandig
	Klei, sterk zandig

leem

	Leem, zwak zandig
	Leem, sterk zandig

overige toevoegingen

	zwak humeus
	matig humeus
	sterk humeus
	zwak grindig
	matig grindig
	sterk grindig

geur

- geen geur
- zwakke geur
- matige geur
- sterke geur
- uiterste geur

olie

- geen olie-water reactie
- zwakke olie-water reactie
- matige olie-water reactie
- sterke olie-water reactie
- uiterste olie-water reactie

p.i.d.-waarde

- >0
- >1
- >10
- >100
- >1000
- >10000

monsters

- geroerd monster
- ongeroerd monster
- volumering

overig

- bijzonder bestanddeel
- Gemiddeld hoogste grondwaterstand
- grondwaterstand
- Gemiddeld laagste grondwaterstand
- slib
- water

peilbuis

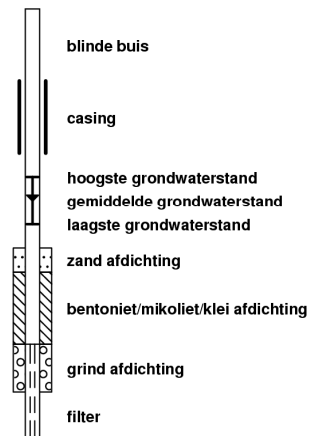

01

19-06-2015 Boormeester: F. Drijer

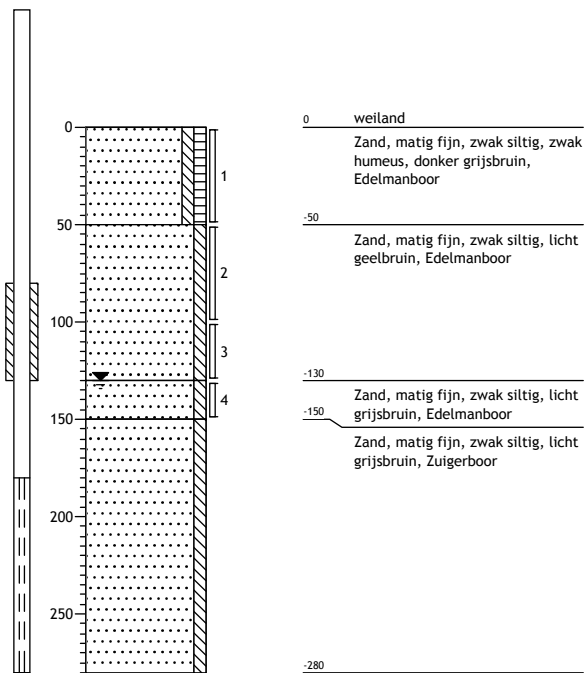

02

19-06-2015 Boormeester: F. Drijer

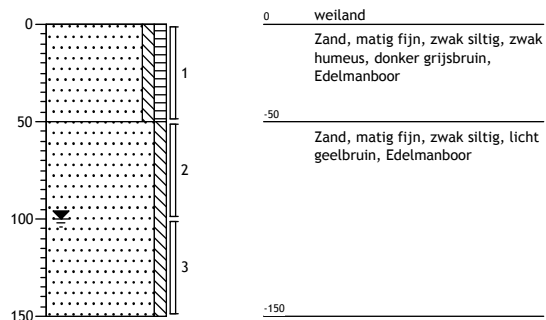

03

19-06-2015 Boormeester: F. Drijer

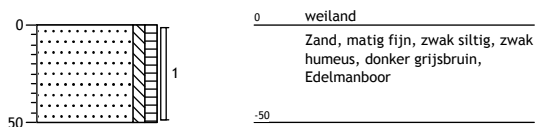

04

19-06-2015 Boormeester: F. Drijer

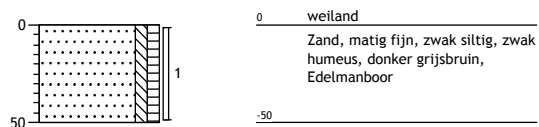

05

19-06-2015 Boormeester: F. Drijzer

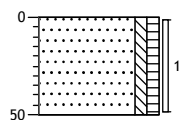

0 weiland
 Zand, matig fijn, zwak siltig, zwak
 humeus, donker grijsbruin,
 Edelmanboor
 -50

06

19-06-2015 Boormeester: F. Drijzer

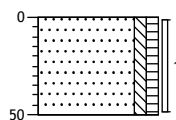

0 weiland
 Zand, matig fijn, zwak siltig, zwak
 humeus, donker grijsbruin,
 Edelmanboor
 -50

**bijlage 3:
Analysecertificaten**



Analyserapport

Aveco de Bondt b.v.
G.C. Tiekstra
Postbus 202
7460 AE RIJSSEN

Blad 1 van 7

Uw projectnaam : Rheezeveenseweg t.o. nr. 61
Uw projectnummer : 150871
ALcontrol rapportnummer : 12156387, versienummer: 1

Rotterdam, 29-06-2015

Geachte heer/mevrouw,

Hierbij ontvangt u de analyse resultaten van het laboratoriumonderzoek ten behoeve van uw project 150871. Het onderzoek werd uitgevoerd conform uw opdracht. De gerapporteerde resultaten hebben uitsluitend betrekking op de geteste monsters. De door u aangegeven omschrijvingen voor de monsters en het project zijn overgenomen in dit analyserapport.

Het onderzoek is, met uitzondering van eventueel door derden uitgevoerd onderzoek, uitgevoerd door ALcontrol B.V., gevestigd aan de Steenhouwerstraat 15 in Rotterdam (NL).

Dit analyserapport bestaat inclusief bijlagen uit 7 pagina's. In geval van een versienummer van '2' of hoger vervallen de voorgaande versies. Alle bijlagen maken onlosmakelijk onderdeel uit van het rapport. Alleen vermenigvuldiging van het hele rapport is toegestaan.

Mocht u vragen en/of opmerkingen hebben naar aanleiding van dit rapport, bijvoorbeeld als u nadere informatie nodig heeft over de meetonzekerheid van de analyseresultaten in dit rapport, dan verzoeken wij u vriendelijk contact op te nemen met de afdeling Customer Support.

Wij vertrouwen er op u met deze informatie van dienst te zijn.

Hoogachtend,

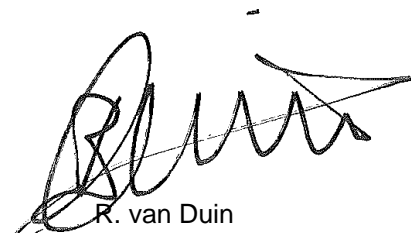

R. van Duin
Laboratory Manager

Aveco de Bondt b.v.
G.C. Tiekstra

Analyserapport

Blad 2 van 7

Projectnaam Rheezerveenseweg t.o. nr. 61
Projectnummer 150871
Rapportnummer 12156387 - 1Orderdatum 19-06-2015
Startdatum 19-06-2015
Rapportagedatum 29-06-2015

Nummer	Monstersoort	Monsterspecificatie		
001	Grond (AS3000)	MM1 MM1 01 (0-50) 02 (0-50) 03 (0-50) 04 (0-50) 05 (0-50) 06 (0-50)		
002	Grond (AS3000)	MM2 MM2 01 (50-100) 01 (100-130) 01 (130-150) 02 (50-100) 02 (100-150)		
Analyse	Eenheid	Q	001	002
droge stof	gew.-%	S	89.5	87.7
gewicht artefacten	g	S	<1	<1
aard van de artefacten	-	S	geen	geen
organische stof (gloeiverlies)	% vd DS	S	5.0	<0.5
KORRELGROOTTEVERDELING				
lutum (bodem)	% vd DS	S	4.6	4.3
METALEN				
barium	mg/kgds	S	<20	<20
cadmium	mg/kgds	S	<0.2	<0.2
kobalt	mg/kgds	S	<1.5	<1.5
koper	mg/kgds	S	22	<5
kwik	mg/kgds	S	<0.05	<0.05
lood	mg/kgds	S	22	<10
molybdeen	mg/kgds	S	<0.5	<0.5
nikkel	mg/kgds	S	<3	<3
zink	mg/kgds	S	36	<20
POLYCYCLISCHE AROMATISCHE KOOLWATERSTOFFEN				
naftaleen	mg/kgds	S	<0.01	<0.01
fenantreen	mg/kgds	S	0.05	<0.01
antraceen	mg/kgds	S	<0.01	<0.01
fluoranteen	mg/kgds	S	0.15	<0.01
benzo(a)antraceen	mg/kgds	S	0.08	<0.01
chryseen	mg/kgds	S	0.10	<0.01
benzo(k)fluoranteen	mg/kgds	S	0.07	<0.01
benzo(a)pyreen	mg/kgds	S	0.08	<0.01
benzo(ghi)peryleen	mg/kgds	S	0.06	<0.01
indeno(1,2,3-cd)pyreen	mg/kgds	S	0.07	<0.01
pak-totaal (10 van VROM) (0.7 factor)	mg/kgds	S	0.674 ¹⁾	0.07 ¹⁾
POLYCHLOORBIFENYLEN (PCB)				
PCB 28	µg/kgds	S	<1	<1
PCB 52	µg/kgds	S	<1	<1
PCB 101	µg/kgds	S	<1	<1
PCB 118	µg/kgds	S	<1	<1
PCB 138	µg/kgds	S	<1	<1
PCB 153	µg/kgds	S	<1	<1
PCB 180	µg/kgds	S	<1	<1
som PCB (7) (0.7 factor)	µg/kgds	S	4.9 ¹⁾	4.9 ¹⁾
MINERALE OLIE				

De met S gemerkte analyses zijn geaccrediteerd en vallen onder de AS3000-erkenning. Overige accreditaties zijn gemerkt met een Q.

Paraaf :





Aveco de Bondt b.v.
G.C. Tiekstra

Analyserapport

Blad 3 van 7

Projectnaam Rheezerveenseweg t.o. nr. 61
Projectnummer 150871
Rapportnummer 12156387 - 1

Orderdatum 19-06-2015
Startdatum 19-06-2015
Rapportagedatum 29-06-2015

Nummer	Monstersoort	Monsterspecificatie
001	Grond (AS3000)	MM1 MM1 01 (0-50) 02 (0-50) 03 (0-50) 04 (0-50) 05 (0-50) 06 (0-50)
002	Grond (AS3000)	MM2 MM2 01 (50-100) 01 (100-130) 01 (130-150) 02 (50-100) 02 (100-150)

Analyse	Eenheid	Q	001	002
fractie C10 - C12	mg/kgds		<5	<5
fractie C12 - C22	mg/kgds		<5	<5
fractie C22 - C30	mg/kgds		<5	<5
fractie C30 - C40	mg/kgds		6	<5
totaal olie C10 - C40	mg/kgds	S	<20	<20

De met S gemerkte analyses zijn geaccrediteerd en vallen onder de AS3000-erkenning. Overige accreditaties zijn gemerkt met een Q.

Paraaf :





Aveco de Bondt b.v.
G.C. Tiekstra

Analyserapport

Blad 4 van 7

Projectnaam Rheezeveenseweg t.o. nr. 61
Projectnummer 150871
Rapportnummer 12156387 - 1

Orderdatum 19-06-2015
Startdatum 19-06-2015
Rapportagedatum 29-06-2015

Monster beschrijvingen

- 001 * De monstervoorbehandeling en analyses zijn uitgevoerd conform Accreditatieschema AS3000, dit geldt alleen voor de analyses die worden gerapporteerd met het "S" kenmerk.
- 002 * De monstervoorbehandeling en analyses zijn uitgevoerd conform Accreditatieschema AS3000, dit geldt alleen voor de analyses die worden gerapporteerd met het "S" kenmerk.
-

Voetnoten

- 1 De sommatie na verrekening van de 0.7 factor voor <-waarden volgens BoToVa.

Paraaf :



Aveco de Bondt b.v.
G.C. Tiekstra

Analyserapport

Blad 5 van 7

Projectnaam Rheezerveenseweg t.o. nr. 61
Projectnummer 150871
Rapportnummer 12156387 - 1

Orderdatum 19-06-2015
Startdatum 19-06-2015
Rapportagedatum 29-06-2015

Analyse	Monstersoort	Relatie tot norm
droge stof	Grond (AS3000)	Grond: Gelijkwaardig aan ISO 11465 en gelijkwaardig aan NEN-EN 15934. Grond (AS3000): conform AS3010-2 en gelijkwaardig aan NEN-EN 15934
gewicht artefacten	Grond (AS3000)	Conform AS3000 en conform NEN-EN 16179
aard van de artefacten	Grond (AS3000)	Idem
organische stof (gloeiverlies)	Grond (AS3000)	Grond: gelijkwaardig aan NEN 5754. Grond (AS3000): conform AS3010-3
lutum (bodem)	Grond (AS3000)	Conform AS3010-4
barium	Grond (AS3000)	Conform AS3010-5, conform NEN 6950 (ontsluiting conform NEN 6961, meting conform NEN 6966) eigen methode (ontsluiting conform NEN 6961, meting conform ISO 22036).
cadmium	Grond (AS3000)	Idem
kobalt	Grond (AS3000)	Idem
koper	Grond (AS3000)	Idem
kwik	Grond (AS3000)	Conform AS3010-5 en conform NEN 6950 (ontsluiting conform NEN 6961, meting conform NEN-ISO 16772)
lood	Grond (AS3000)	Conform AS3010-5, conform NEN 6950 (ontsluiting conform NEN 6961, meting conform NEN 6966) eigen methode (ontsluiting conform NEN 6961, meting conform ISO 22036).
molybdeen	Grond (AS3000)	Idem
nikkel	Grond (AS3000)	Idem
zink	Grond (AS3000)	Idem
naftaleen	Grond (AS3000)	Conform AS3010-6
fenantreen	Grond (AS3000)	Idem
antraceen	Grond (AS3000)	Idem
fluoranteen	Grond (AS3000)	Idem
benzo(a)antraceen	Grond (AS3000)	Idem
chryseen	Grond (AS3000)	Idem
benzo(k)fluoranteen	Grond (AS3000)	Idem
benzo(a)pyreen	Grond (AS3000)	Idem
benzo(ghi)peryleen	Grond (AS3000)	Idem
indeno(1,2,3-cd)pyreen	Grond (AS3000)	Idem
pak-totaal (10 van VROM) (0.7 factor)	Grond (AS3000)	Idem
PCB 28	Grond (AS3000)	Conform AS3010-8
PCB 52	Grond (AS3000)	Idem
PCB 101	Grond (AS3000)	Idem
PCB 118	Grond (AS3000)	Idem
PCB 138	Grond (AS3000)	Idem
PCB 153	Grond (AS3000)	Idem
PCB 180	Grond (AS3000)	Idem
som PCB (7) (0.7 factor)	Grond (AS3000)	Idem
totaal olie C10 - C40	Grond (AS3000)	Conform prestatieblad 3010-7 Gelijkwaardig aan NEN-EN-ISO 16703
Chromatogram	Grond (AS3000)	Eigen methode, GC-FID

Monster	Barcode	Aanlevering	Monstername	Verpakking
001	Y5459509	19-06-2015	19-06-2015	ALC201
001	Y5459472	19-06-2015	19-06-2015	ALC201
001	Y5460088	19-06-2015	19-06-2015	ALC201
001	Y5460114	19-06-2015	19-06-2015	ALC201
001	Y5459505	19-06-2015	19-06-2015	ALC201
001	Y5460094	19-06-2015	19-06-2015	ALC201
002	Y5460089	19-06-2015	19-06-2015	ALC201

Paraaf :





Aveco de Bondt b.v.
G.C. Tiekstra

Analyserapport

Blad 6 van 7

Projectnaam Rheezeveenseweg t.o. nr. 61
Projectnummer 150871
Rapportnummer 12156387 - 1

Orderdatum 19-06-2015
Startdatum 19-06-2015
Rapportagedatum 29-06-2015

Monster	Barcode	Aanlevering	Monstername	Verpakking
002	Y5460093	19-06-2015	19-06-2015	ALC201
002	Y5460103	19-06-2015	19-06-2015	ALC201
002	Y5460100	19-06-2015	19-06-2015	ALC201
002	Y5459652	19-06-2015	19-06-2015	ALC201

Paraaf :



Aveco de Bondt b.v.
G.C. Tiekstra

Blad 7 van 7

Analyserapport

Projectnaam Rheezerveenseweg t.o. nr. 61
Projectnummer 150871
Rapportnummer 12156387 - 1

Orderdatum 19-06-2015
Startdatum 19-06-2015
Rapportagedatum 29-06-2015

Monsternummer: 001
Monster beschrijvingen MM1MM1 01 (0-50) 02 (0-50) 03 (0-50) 04 (0-50) 05 (0-50) 06 (0-50)

Karakterisering naar alkaantraject

benzine	C9-C14
kerosine en petroleum	C10-C16
diesel en gasolie	C10-C28
motorolie	C20-C36
stookolie	C10-C36

De C10 en C40 pieken zijn toegevoegd door het laboratorium en worden gebruikt als interne standaard.

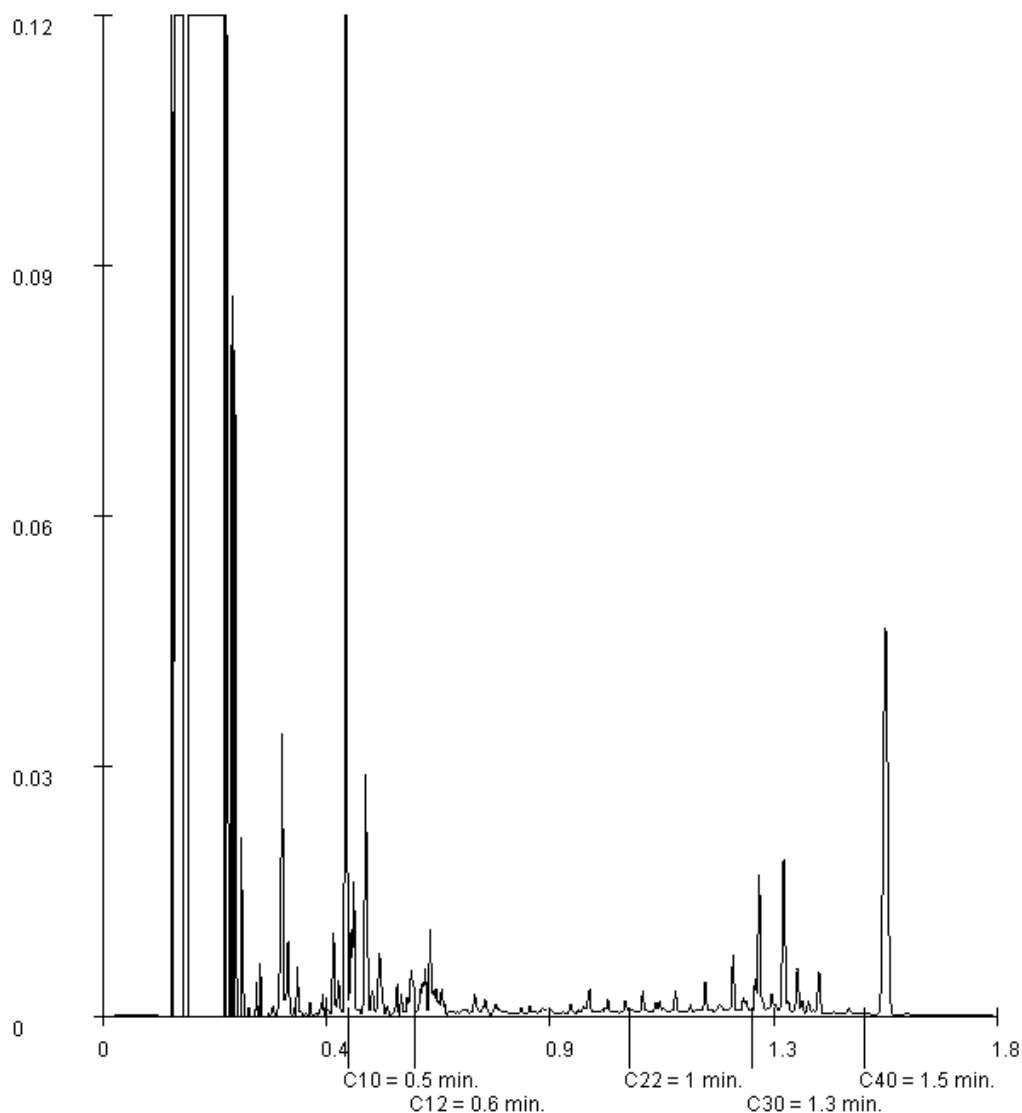

Paraaf :





Analyserapport

Aveco de Bondt b.v.

G.C. Tiekstra

Postbus 202

7460 AE RIJSSEN

Blad 1 van 5

Uw projectnaam : Rheezeveenseweg t.o. nr. 61
Uw projectnummer : 150871
ALcontrol rapportnummer : 12159160, versienummer: 1

Rotterdam, 07-07-2015

Geachte heer/mevrouw,

Hierbij ontvangt u de analyse resultaten van het laboratoriumonderzoek ten behoeve van uw project 150871. Het onderzoek werd uitgevoerd conform uw opdracht. De gerapporteerde resultaten hebben uitsluitend betrekking op de geteste monsters. De door u aangegeven omschrijvingen voor de monsters en het project zijn overgenomen in dit analyserapport.

Het onderzoek is, met uitzondering van eventueel door derden uitgevoerd onderzoek, uitgevoerd door ALcontrol B.V., gevestigd aan de Steenhouwerstraat 15 in Rotterdam (NL).

Dit analyserapport bestaat inclusief bijlagen uit 5 pagina's. In geval van een versienummer van '2' of hoger vervallen de voorgaande versies. Alle bijlagen maken onlosmakelijk onderdeel uit van het rapport. Alleen vermenigvuldiging van het hele rapport is toegestaan.

Mocht u vragen en/of opmerkingen hebben naar aanleiding van dit rapport, bijvoorbeeld als u nadere informatie nodig heeft over de meetonzekerheid van de analyseresultaten in dit rapport, dan verzoeken wij u vriendelijk contact op te nemen met de afdeling Customer Support.

Wij vertrouwen er op u met deze informatie van dienst te zijn.

Hoogachtend,

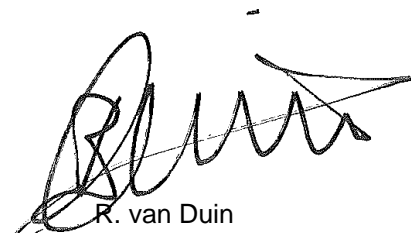

R. van Duin
Laboratory Manager

Aveco de Bondt b.v.
G.C. Tiekstra

Analyserapport

Blad 2 van 5

Projectnaam Rheezerveenseweg t.o. nr. 61
Projectnummer 150871
Rapportnummer 12159160 - 1Orderdatum 26-06-2015
Startdatum 26-06-2015
Rapportagedatum 07-07-2015

Nummer	Monstersoort	Monsterspecificatie	
001	Grondwater (AS3000)	01-1-1	01-1-1

Analyse	Eenheid	Q	001
<i>METALEN</i>			
barium	µg/l	S	34
cadmium	µg/l	S	<0.20
kobalt	µg/l	S	<2
koper	µg/l	S	9.8
kwik	µg/l	S	<0.05
lood	µg/l	S	<2.0
molybdeen	µg/l	S	2.1
nikkel	µg/l	S	<3
zink	µg/l	S	<10
<i>VLUCHTIGE AROMATEN</i>			
benzeen	µg/l	S	<0.2
tolueen	µg/l	S	<0.2
ethylbenzeen	µg/l	S	<0.2
o-xyleen	µg/l	S	<0.1
p- en m-xyleen	µg/l	S	<0.2
xylenen (0.7 factor)	µg/l	S	0.21 ¹⁾
styreen	µg/l	S	<0.2
<i>POLYCYCLISCHE AROMATISCHE KOOLWATERSTOFFEN</i>			
naftaleen	µg/l	S	<0.02
<i>GEHALOGENEERDE KOOLWATERSTOFFEN</i>			
1,1-dichloorethaan	µg/l	S	<0.2
1,2-dichloorethaan	µg/l	S	<0.2
1,1-dichlooretheen	µg/l	S	<0.1
cis-1,2-dichlooretheen	µg/l	S	<0.1
trans-1,2-dichlooretheen	µg/l	S	<0.1
som (cis,trans) 1,2-dichloorethenen (0.7 factor)	µg/l	S	0.14 ¹⁾
dichloormethaan	µg/l	S	<0.2
1,1-dichloorpropaan	µg/l	S	<0.2
1,2-dichloorpropaan	µg/l	S	<0.2
1,3-dichloorpropaan	µg/l	S	<0.2
som dichloorpropanen (0.7 factor)	µg/l	S	0.42 ¹⁾
tetrachlooretheen	µg/l	S	<0.1
tetrachloormethaan	µg/l	S	<0.1
1,1,1-trichloorethaan	µg/l	S	<0.1
1,1,2-trichloorethaan	µg/l	S	<0.1
trichlooretheen	µg/l	S	<0.2
chloroform	µg/l	S	<0.2
vinylchloride	µg/l	S	<0.2
tribroommethaan	µg/l	S	<0.2

De met S gemerkte analyses zijn geaccrediteerd en vallen onder de AS3000-erkenning. Overige accreditaties zijn gemerkt met een Q.

Paraaf :



Aveco de Bondt b.v.
G.C. Tiekstra

Analyserapport

Blad 3 van 5

Projectnaam Rheezeveenseweg t.o. nr. 61
Projectnummer 150871
Rapportnummer 12159160 - 1

Orderdatum 26-06-2015
Startdatum 26-06-2015
Rapportagedatum 07-07-2015

Nummer	Monstersoort	Monsterspecificatie
001	Grondwater (AS3000)	01-1-1 01-1-1

Analyse	Eenheid	Q	001
<i>MINERALE OLIE</i>			
fractie C10 - C12	µg/l		<25
fractie C12 - C22	µg/l		<25
fractie C22 - C30	µg/l		<25
fractie C30 - C40	µg/l		<25
totaal olie C10 - C40	µg/l	S	<50

De met S gemerkte analyses zijn geaccrediteerd en vallen onder de AS3000-erkenning. Overige accreditaties zijn gemerkt met een Q.

Paraaf :





Aveco de Bondt b.v.
G.C. Tiekstra

Analyserapport

Blad 4 van 5

Projectnaam Rheezeveenseweg t.o. nr. 61
Projectnummer 150871
Rapportnummer 12159160 - 1

Orderdatum 26-06-2015
Startdatum 26-06-2015
Rapportagedatum 07-07-2015

Monster beschrijvingen

001 * De monstervoorbehandeling en analyses zijn uitgevoerd conform Accreditatieschema AS3000, dit geldt alleen voor de analyses die worden gerapporteerd met het "S" kenmerk.

Voetnoten

1 De sommatie na verrekening van de 0.7 factor voor <-waarden volgens BoToVa.

Paraaf :



Aveco de Bondt b.v.
G.C. Tiekstra

Analyserapport

Blad 5 van 5

Projectnaam Rheezerveenseweg t.o. nr. 61
Projectnummer 150871
Rapportnummer 12159160 - 1

Orderdatum 26-06-2015
Startdatum 26-06-2015
Rapportagedatum 07-07-2015

Analyse	Monstersoort	Relatie tot norm
barium	Grondwater (AS3000)	Conform AS3110-3 en Conform NEN 6966 (meting conform NEN-EN-ISO 11885)
cadmium	Grondwater (AS3000)	Idem
kobalt	Grondwater (AS3000)	Idem
koper	Grondwater (AS3000)	Idem
kwik	Grondwater (AS3000)	Conform AS3110-3 en conform NEN-EN-ISO 17852
lood	Grondwater (AS3000)	Conform AS3110-3 en Conform NEN 6966 (meting conform NEN-EN-ISO 11885)
molybdeen	Grondwater (AS3000)	Idem
nikkel	Grondwater (AS3000)	Idem
zink	Grondwater (AS3000)	Idem
benzeen	Grondwater (AS3000)	Conform AS3130-1
tolueen	Grondwater (AS3000)	Idem
ethylbenzeen	Grondwater (AS3000)	Idem
o-xyleen	Grondwater (AS3000)	Idem
p- en m-xyleen	Grondwater (AS3000)	Idem
xyleen (0.7 factor)	Grondwater (AS3000)	Conform AS3130-1
styreen	Grondwater (AS3000)	Conform AS3130-1
naftaleen	Grondwater (AS3000)	Conform AS3110-4
1,1-dichloorethaan	Grondwater (AS3000)	Conform AS3130-1
1,2-dichloorethaan	Grondwater (AS3000)	Idem
1,1-dichlooretheen	Grondwater (AS3000)	Idem
cis-1,2-dichlooretheen	Grondwater (AS3000)	Idem
trans-1,2-dichlooretheen	Grondwater (AS3000)	Idem
som (cis,trans) 1,2-dichloorethenen (0.7 factor)	Grondwater (AS3000)	Idem
dichloormethaan	Grondwater (AS3000)	Idem
1,1-dichloorpropaan	Grondwater (AS3000)	Idem
1,2-dichloorpropaan	Grondwater (AS3000)	Idem
1,3-dichloorpropaan	Grondwater (AS3000)	Idem
som dichloorpropanen (0.7 factor)	Grondwater (AS3000)	Idem
tetrachlooretheen	Grondwater (AS3000)	Idem
tetrachloormethaan	Grondwater (AS3000)	Idem
1,1,1-trichloorethaan	Grondwater (AS3000)	Idem
1,1,2-trichloorethaan	Grondwater (AS3000)	Idem
trichlooretheen	Grondwater (AS3000)	Idem
chloroform	Grondwater (AS3000)	Idem
vinylchloride	Grondwater (AS3000)	Idem
tribroommethaan	Grondwater (AS3000)	Idem
totaal olie C10 - C40	Grondwater (AS3000)	Conform AS3110-5

Monster	Barcode	Aanlevering	Monstername	Verpakking
001	G8847622	26-06-2015	26-06-2015	ALC236
001	G8847612	26-06-2015	26-06-2015	ALC236
001	B1440808	26-06-2015	26-06-2015	ALC204

Paraaf :



**bijlage 4:
Toetstabellen**

tabel 1: Toetstabel grond

		MM1			MM2		
		Meetw	GSSD	Index	Meetw	GSSD	Index
Grondmonster		12156387			12156387		
Certificaatcode		01, 02, 03, 04, 05, 06			01, 01, 01, 02, 02		
Boring(en)		0,00 - 0,50			0,50 - 1,50		
Traject (m -mv)	% ds	5,0			0,50		
Humus	% ds	4,6			4,3		
Lutum		9-7-2015			9-7-2015		
Datum van toetsing		Voldoet aan Achtergrondwaarde			Voldoet aan Achtergrondwaarde		
Monsterconclusie							
BODEMKUNDIGE ANALYSES							
Droge stof	% w/w	89,5	90,0 ⁽⁶⁾		87,7	88,0 ⁽⁶⁾	
OVERIG							
Artefacten	g	<1			<1		
Aard artefacten	-						
METALEN							
Barium [Ba]	mg/kg ds	<20	<41 ⁽⁶⁾		<20	<42 ⁽⁶⁾	
Cadmium [Cd]	mg/kg ds	<0,2	<0,2	-0,03	<0,2	<0,2	-0,03
Kobalt [Co]	mg/kg ds	<1,5	<2,9	-0,07	<1,5	<2,9	-0,07
Koper [Cu]	mg/kg ds	22	38	-0,01	<5	<7	-0,22
Kwik [Hg]	mg/kg ds	<0,05	<0,05	-0	<0,05	<0,05	-0
Lood [Pb]	mg/kg ds	22	31	-0,04	<10	<11	-0,08
Molybdeen [Mo]	mg/kg ds	<0,5	<0,4	-0,01	<0,5	<0,4	-0,01
Nikkel [Ni]	mg/kg ds	<3	<5	-0,46	<3	<5	-0,46
Zink [Zn]	mg/kg ds	36	71	-0,12	<20	<30	-0,19
PAK							
Anthraceen	mg/kg ds	<0,01	<0,01		<0,01	<0,01	
Benzo(a)anthraceen	mg/kg ds	0,08	0,08		<0,01	<0,01	
Benzo(a)pyreen	mg/kg ds	0,08	0,08		<0,01	<0,01	
Benzo(g,h,i)peryleen	mg/kg ds	0,06	0,06		<0,01	<0,01	
Benzo(k)fluorantheen	mg/kg ds	0,07	0,07		<0,01	<0,01	
Chryseen	mg/kg ds	0,10	0,10		<0,01	<0,01	
Fenanthreen	mg/kg ds	0,05	0,05		<0,01	<0,01	
Fluorantheen	mg/kg ds	0,15	0,15		<0,01	<0,01	
Indeno-(1,2,3-c,d)pyreen	mg/kg ds	0,07	0,07		<0,01	<0,01	
Naftaleen	mg/kg ds	<0,01	<0,01		<0,01	<0,01	
Som-PAK (interventiefactor)	mg/kg ds		0,67	-0,02		<0,070	-0,04
Som-PAK (0.7 factor)	mg/kg ds	0,674			0,07		
GECHLOREERDE KOOLWATERSTOFFEN							
PCB 28	µg/kg ds	<1	<1		<1	<4	
PCB 52	µg/kg ds	<1	<1		<1	<4	
PCB 101	µg/kg ds	<1	<1		<1	<4	
PCB 118	µg/kg ds	<1	<1		<1	<4	
PCB 138	µg/kg ds	<1	<1		<1	<4	
PCB 153	µg/kg ds	<1	<1		<1	<4	
PCB 180	µg/kg ds	<1	<1		<1	<4	
PCB (som 7)	µg/kg ds		<9,8	-0,01		<25	0,01
PCB (7) (som, 0.7 factor)	µg/kg ds	4,9			4,9		
OVERIGE (ORGANISCHE) VERBINDINGEN							
Minerale olie C10 - C12	mg/kg ds	<5	7 ⁽⁶⁾		<5	18 ⁽⁶⁾	
Minerale olie C12 - C22	mg/kg ds	<5	7 ⁽⁶⁾		<5	18 ⁽⁶⁾	
Minerale olie C22 - C30	mg/kg ds	<5	7 ⁽⁶⁾		<5	18 ⁽⁶⁾	
Minerale olie C30 - C40	mg/kg ds	6	12 ⁽⁶⁾		<5	18 ⁽⁶⁾	
Minerale olie (totaal)	mg/kg ds	<20	<28	-0,03	<20	<70	-0,02

- < : kleiner dan de detectielimiet
- : <= Achtergrondwaarde
- : <= Interventiewaarde
- : > Interventiewaarde
- 6 : Heeft geen normwaarde
- # : verhoogde rapportagegrens
- GSSD : Gestandaardiseerde meetwaarde
- Index : (GSSD - AW) / (I - AW)

- Getoetst via de BoToVa service, versie 2.0.0 -

tabel 2: Normwaarden grond

		AW	WO	IND	I
METALEN					
Cadmium [Cd]	mg/kg ds	0,6	1,2	4,3	13
Kobalt [Co]	mg/kg ds	15	35	190	190
Koper [Cu]	mg/kg ds	40	54	190	190
Kwik [Hg]	mg/kg ds	0,15	0,83	4,8	36
Lood [Pb]	mg/kg ds	50	210	530	530
Molybdeen [Mo]	mg/kg ds	1,5	88	190	190
Nikkel [Ni]	mg/kg ds	35	39	100	100
Zink [Zn]	mg/kg ds	140	200	720	720
PAK					
Som-PAK (interventiefactor)	mg/kg ds	1,5	6,8	40	40
GECHLOREERDE KOOLWATERSTOFFEN					
PCB (som 7)	mg/kg ds	0,02	0,04	0,5	1
OVERIGE (ORGANISCHE) VERBINDINGEN					
Minerale olie (totaal)	mg/kg ds	190	190	500	5000

tabel 3: Toetstabel grondwater

Watermonster		01-1-1		
Datum		26-6-2015		
Filterdiepte (m -mv)		1,80 - 2,80		
Datum van toetsing		9-7-2015		
Monsterconclusie		Voldoet aan Streefwaarde		
		Meetw	GSSD	Index
METALEN				
Barium [Ba]	µg/l	34	34	-0,03
Cadmium [Cd]	µg/l	<0,20	<0,14	-0,05
Kobalt [Co]	µg/l	<2	<1	-0,24
Koper [Cu]	µg/l	9,8	9,8	-0,09
Kwik [Hg]	µg/l	<0,05	<0,04	-0,04
Lood [Pb]	µg/l	<2,0	<1,4	-0,23
Molybdeen [Mo]	µg/l	2,1	2,1	-0,01
Nikkel [Ni]	µg/l	<3	<2	-0,22
Zink [Zn]	µg/l	<10	<7	-0,08
PAK				
Naftaleen	µg/l	<0,02	<0,01	0
Som-PAK (interventiefactor)	-		<0,00020 ⁽¹¹⁾	
GECHLOOREERDE KOOLWATERSTOFFEN				
Dichloormethaan	µg/l	<0,2	<0,1	0
Trichloormethaan (Chloroform)	µg/l	<0,2	<0,1	-0,01
Tetrachloormethaan (Tetra)	µg/l	<0,1	<0,1	0,01
Trichlooretheen (Tri)	µg/l	<0,2	<0,1	-0,05
Tetrachlooretheen (Per)	µg/l	<0,1	<0,1	0
1,1-Dichloorethaan	µg/l	<0,2	<0,1	-0,01
1,2-Dichloorethaan	µg/l	<0,2	<0,1	-0,02
1,1,1-Trichloorethaan	µg/l	<0,1	<0,1	0
1,1,2-Trichloorethaan	µg/l	<0,1	<0,1	0
cis-1,2-Dichlooretheen	µg/l	<0,1	<0,1	
trans-1,2-Dichlooretheen	µg/l	<0,1	<0,1	
1,2-Dichloorethenen (som, 0.7 fact)	µg/l	0,14		
Tribroommethaan (bromoform)	µg/l	<0,2	<0,1 ⁽¹⁴⁾	
Vinylchloride	µg/l	<0,2	<0,1	0,02
cis + trans-1,2-Dichlooretheen	µg/l		<0,14	0,01
1,1-Dichlooretheen	µg/l	<0,1	<0,1	0,01
1,2-Dichloorpropaan	µg/l	<0,2	<0,1	
Dichloorpropanen (0,7 som, 1,1+1,2+1,3)	µg/l	0,42		
1,3-Dichloorpropaan	µg/l	<0,2	<0,1	
1,1-Dichloorpropaan	µg/l	<0,2	<0,1	
Dichloorpropaan	µg/l		<0,42	-0
AROMATISCHE VERBINDINGEN				
Benzeen	µg/l	<0,2	<0,1	-0
Tolueen	µg/l	<0,2	<0,1	-0,01
Ethylbenzeen	µg/l	<0,2	<0,1	-0,03
ortho-Xyleen	µg/l	<0,1	<0,1	
meta-/para-Xyleen (som)	µg/l	<0,2	<0,1	
Xylenen (som)	µg/l		<0,21	0
Xylenen (som, 0.7 factor)	µg/l	0,21		
Styreen (Vinylbenzeen)	µg/l	<0,2	<0,1	-0,02
Som 16 Aromatische oplosmiddelen	µg/l		<0,77 ^(2,14)	
OVERIGE (ORGANISCHE) VERBINDINGEN				
Minerale olie C10 - C12	µg/l	<25	18 ⁽⁶⁾	
Minerale olie C12 - C22	µg/l	<25	18 ⁽⁶⁾	
Minerale olie C22 - C30	µg/l	<25	18 ⁽⁶⁾	
Minerale olie C30 - C40	µg/l	<25	18 ⁽⁶⁾	
Minerale olie (totaal)	µg/l	<50	<35	-0,03

< : kleiner dan de detectielimiet

: <= Streefwaarde

: > Streefwaarde

: > Interventiewaarde

11 : Enkele parameters ontbreken in de berekening van de somfractie

14 : Streefwaarde ontbreekt zorgplicht van toepassing

2 : Enkele parameters ontbreken in de som

6 : Heeft geen normwaarde

: verhoogde rapportagegrens

GSSD : Gestandaardiseerde meetwaarde

Index : (GSSD - S) / (I - S)

- Getoetst via de BoToVa service, versie 2.0.0 -

tabel 4: Normwaarden grondwater

		S	S Diep	Indicatief	I
METALEN					
Barium [Ba]	µg/l	50	200		625
Cadmium [Cd]	µg/l	0,4	0,06		6
Kobalt [Co]	µg/l	20	0,7		100
Koper [Cu]	µg/l	15	1,3		75
Kwik [Hg]	µg/l	0,05	0,01		0,3
Lood [Pb]	µg/l	15	1,7		75
Molybdeen [Mo]	µg/l	5	3,6		300
Nikkel [Ni]	µg/l	15	2,1		75
Zink [Zn]	µg/l	65	24		800
PAK					
Naftaleen	µg/l	0,01			70
GECHLOREERDE KOOLWATERSTOFFEN					
Dichloormethaan	µg/l	0,01			1000
Trichloormethaan (Chloroform)	µg/l	6			400
Tetrachloormethaan (Tetra)	µg/l	0,01			10
Trichlooretheen (Tri)	µg/l	24			500
Tetrachlooretheen (Per)	µg/l	0,01			40
1,1-Dichloorethaan	µg/l	7			900
1,2-Dichloorethaan	µg/l	7			400
1,1,1-Trichloorethaan	µg/l	0,01			300
1,1,2-Trichloorethaan	µg/l	0,01			130
Tribroommethaan (bromoform)	µg/l				630
Vinylchloride	µg/l	0,01			5
cis + trans-1,2-Dichlooretheen	µg/l	0,01			20
1,1-Dichlooretheen	µg/l	0,01			10
Dichloorpropaan	µg/l	0,8			80
AROMATISCHE VERBINDINGEN					
Benzeen	µg/l	0,2			30
Tolueen	µg/l	7			1000
Ethylbenzeen	µg/l	4			150
Xylenen (som)	µg/l	0,2			70
Styreen (Vinylbenzeen)	µg/l	6			300
Som 16 Aromatische oplosmiddelen	µg/l			150	
OVERIGE (ORGANISCHE) VERBINDINGEN					
Minerale olie (totaal)	µg/l	50			600

**bijlage 5:
Kwaliteitsborging**

Kwaliteitsborging

Erkenningen Kwalibo

De veldwerkzaamheden worden uitgevoerd conform de eisen uit het Besluit Bodemkwaliteit. Hoofdstuk 2 van dit besluit beschrijft de kwaliteitsborging in het bodembeheer, ook wel bekend als Kwalibo. Het onderdeel Kwalibo geeft regels voor de uitvoering van werkzaamheden in de (water)bodemsector en stelt eisen aan de uitvoerders en de bodemintermediairs.

Bodemintermediairs mogen alleen onder Kwalibo werkzaamheden verrichten als zij daarvoor zijn erkend. Rijkswaterstaat Leefomgeving beheert de erkenningen. Een erkenning is een beschikking, afgegeven in het kader van het Besluit bodemkwaliteit, waarin staat dat de bodemintermediair voldoet aan de gestelde voorwaarden. Bevoegd gezag mag alleen gegevens accepteren van een erkende intermediair.

De kwaliteitseisen zijn vastgelegd in beoordelingsrichtlijnen, protocollen en andere documenten. Daarin is beschreven hoe een bodemintermediair bepaalde werkzaamheden moet uitvoeren. Aveco de Bondt borgt dat de veldwerkzaamheden, monsterneming en/of milieukundige begeleiding worden uitgevoerd door of onder directe leiding van een erkend medewerker conform onze procescertificaten:

- Monsterneming voor partijkeuringen. Waarbij de uitgevoerde processen voldoen aan de beoordelingsrichtlijn SIKB 1000 “Monsterneming voor partijkeuringen”.
- Veldwerk bij milieuhygiënisch bodemonderzoek. Waarbij de uitgevoerde processen voldoen aan de beoordelingsrichtlijn SIKB 2000 “Veldwerk bij milieuhygiënisch bodemonderzoek”.
- Milieukundige begeleiding van (water)bodemsaneringen en nazorg.
Waarbij de uitgevoerde processen voldoen aan de beoordelingsrichtlijn SIKB 6000 “Milieukundige begeleiding en evaluatie van bodemsanering”.

De procescertificaten staan op naam van Aveco de Bondt bv. Aveco de Bondt bv is statutair gevestigd te Rijssen en geregistreerd onder nummer Kamer van Koophandel nr. 30169759.

Functiescheiding (integriteit)



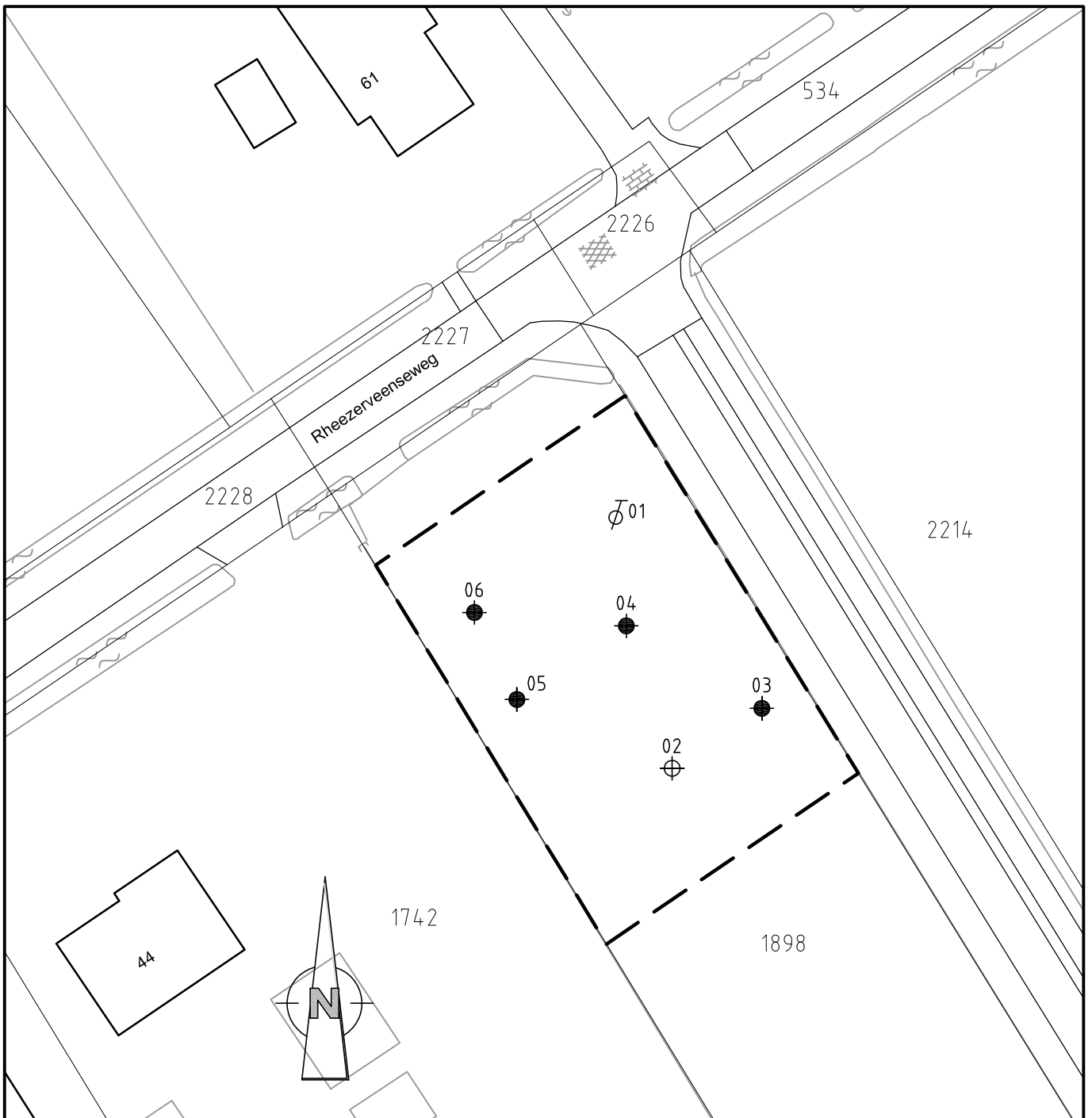

Bodemintermediairs moeten onafhankelijk zijn van hun opdrachtgevers om hun integriteit te borgen. Dit moet voorkomen dat eigenaren van bijvoorbeeld verontreinigde locaties of initiatiefnemers tot bijvoorbeeld een bodemsanering op een ongewenste wijze de bodemintermediairs beïnvloeden. De eis van verplichte functiescheiding betreft alleen de relatie opdrachtgever (indien eigenaar) versus bodemintermediair.

Functiescheiding is verplicht voor de onder de voornoemde procescertificaten uit te voeren zogeheten kritische functies. Conform de daartoe in het kwaliteitssysteem van Aveco de Bondt bv opgenomen procedure wordt bij iedere (potentiële) opdracht voor de uitvoering van één van deze kritische functies, gecontroleerd of van functiescheiding sprake is. In onze offertes en rapportages wordt het resultaat van deze toets weergegeven.

tekening 1:
Overzicht locatie met monsterpunten



LEGENDA

-  Peilbuis
-  Boring tot 2,0 m-mv
-  Boring tot 0,5 m-mv
-  Grens onderzoekslocatie



project **Rheezerveenseweg te Rheezeveen**

onderdeel **Verkennd bodemonderzoek**

-
-
-

werknummer **150871**



Aveco de Bondt
ingenieursbedrijf

Reggesingel 2
Postbus 202
7460 AE Rijssen
T +31 (0)548 51 52 00
F +31 (0)548 51 85 65
E rijssen@avecodebondt.nl

gefekend	gecontroleerd	gezien	blad	1 van 1	formaat A4
naam MMK	GTA	AVM	versie	01	
dat./par. 26-05-2015	26-05-2015	26-05-2015	bestandsnaam	150871	schaal 1:500