

**Akoestisch Onderzoek
Nieuwbouwpand Julianastraat 114
Te Dedemsvaart**

**Akoestisch Onderzoek
Nieuwbouwpand Julianastraat 114
Te Dedemsvaart**

Projectnummer : VL.1111.RO1

Revisie : 0

Rapportdatum : 24 juni 2011

Auteur : P. Kraaij

Opdrachtgever : ProCensus
Janssenlaan 120-3
9207 JD Drachten

Contactpersoon : Dhr. M. Beek

Kraaij Akoestisch Adviesbureau

Frisodonk 5
4707 VG Roosendaal
T: 0165-544833
F: 0165-544122
M: 06-10078854
E: info@kraaijbv.nl

INHOUDSOPGAVE

1	INLEIDING	4
2	WETTELIJK KADER	5
2.1	Wegverkeerslawaaai.....	5
3	UITGANGSPUNTEN ONDERZOEK	8
3.1	Algemeen.....	8
3.2	Verkeersgegevens	9
3.2.1	<i>Verkeerssamenstelling</i>	9
3.2.2	<i>Wegdekverharding</i>	10
3.2.3	<i>Snelheden</i>	10
3.3	Rekenmethode.....	10
3.4	Modellering	11
4	RESULTATEN.....	12
4.1	Geluidbelasting vanwege de N377	12
4.2	Geluidbelasting vanwege de Langewijk	12
4.3	Geluidbelasting vanwege de Zuidwolderstraat.....	13
5	CONCLUSIE.....	14
5.1	Toets aan de Wet geluidhinder	14
5.2	Maatregelen	14
5.2.1	<i>Bronmaatregelen</i>	14
5.2.2	<i>Overdrachtsmaatregelen</i>	14
5.3	Toets aan Bouwbesluit	15

BIJLAGEN

Bijlage I	: Modelgegevens
Bijlage II	: Rekenresultaten geluidbelasting vanwege de N377
Bijlage III	: Rekenresultaten geluidbelasting vanwege de Langewijk
Bijlage IV	: Rekenresultaten geluidbelasting vanwege de Zuidwolderstraat

FIGUREN

Figuur 1	: Ligging nieuwbouwpand en kadastrale situatie directe omgeving
Figuur 2	: Overzicht modellering
Figuur 3	: Weergave toetspunten nieuwbouwapartement

1 INLEIDING

In opdracht van ProCensus is door **Kraaij** Akoestisch Adviesbureau een akoestisch onderzoek verricht in verband met de nieuwbouw van een hotel-restaurant met een appartement aan de Julianastraat 114-116 te Dedemsvaart.

Aanleiding tot het onderzoek is een partiële herziening van het bestemmingsplan "Dedemsvaart-Centrum", waar onderhavig akoestisch onderzoek onderdeel van uitmaakt, voor het perceel Julianastraat 114.

Ten behoeve van de nieuwbouw van het appartement dient de geluidbelasting ten gevolge van wegverkeerslawaai te worden getoetst aan de normen uit de Wet geluidhinder vanwege de N377, de Langewijk en de Zuidwolderstraat.

De genoemde geluidbelastingen in dit rapport zijn inclusief aftrek ingevolge artikel 110g van de Wet geluidhinder, tenzij anders is vermeld. Deze aftrek is geregeld in artikel 3.6 van het Reken- en meetvoorschrift geluidhinder 2006.

Deze aftrek bedraagt:

- 2 dB voor wegen waarvoor de representatief te achten snelheid van lichte voertuigen 70 km/uur of meer bedraagt;
- 5 dB voor overige wegen;
- 0 dB bij toepassing van artikel 3.2 van het Bouwbesluit 2003 en bij toepassing van de artikelen 111, tweede en derde lid, 11a, 112 en 113 van de Wet geluidhinder.

In hoofdstuk 2 van deze rapportage wordt ingegaan op het wettelijk kader. Vervolgens worden in hoofdstuk 3 de uitgangspunten voor het onderzoek besproken. In hoofdstuk 4 worden de resultaten en in hoofdstuk 5 worden de conclusies van het akoestisch onderzoek behandeld.

2 WETTELIJK KADER

De regels (grenswaarden) met betrekking tot de (maximaal) toelaatbare hoeveelheid geluid afkomstig van een industrieterrein, weg of spoorweg zijn opgenomen in de Wet geluidhinder (Wgh). Voor wegverkeerslawaai is hoofdstuk VI van de Wgh van toepassing.

De Wet geluidhinder is **alleen** van toepassing binnen een conform deze wet geldende geluidszone. De grenswaarden (voorkeursgrenswaarde en ten hoogste toelaatbare waarde) uit de Wet geluidhinder zijn van toepassing op de geluidbelasting op de **gevel** van woningen en andere geluidsgevoelige bestemmingen (o.a. woonwagendplaatsen, scholen, ziekenhuizen, verpleeghuizen en andere gezondheidszorggebouwen).

N.B. De grenswaarden gelden eveneens voor de terreingrens van een woonwagendplaats en eventueel (afhankelijk van het gebruik) voor een terrein behorende bij een ander gezondheidszorggebouw.

In artikel 1 en artikel 1b lid 5 van de Wet geluidhinder is de volgende definitie opgenomen voor het begrip gevel: *de bouwkundige constructie die een ruimte in een woning of gebouw scheidt van de buitenlucht, daaronder begrepen het dak*. In afwijking van artikel 1 wordt onder een gevel in de zin van deze wet en de daarop berustende bepalingen niet verstaan:

1. een bouwkundige constructie zonder te openen delen en met een in de NEN 5077 bedoelde karakteristieke geluidwering die ten minste gelijk is aan het verschil tussen de geluidbelasting van die constructie en 33 dB onderscheidenlijk 35 dB(A), alsmede
2. een bouwkundige constructie waarin alleen bij uitzondering te openen delen aanwezig zijn, mits deze delen niet direct grenzen aan een geluidsgevoelige ruimte.

Daarnaast gelden voor de verschillende geluidsgevoelige ruimten in de verschillende geluidsgevoelige bestemmingen, afhankelijk van het gebruik van de ruimte, afwijkende normen met betrekking tot de toelaatbare geluidbelasting binnen deze ruimten.

2.1 Wegverkeerslawaai

De regels en normen die gelden voor wegverkeerslawaai zijn opgenomen in hoofdstuk VI "Zones langs wegen" van de Wet geluidhinder. De regels en normen uit de Wet geluidhinder (Wgh) gelden binnen de wettelijk vastgestelde zone van een weg. De breedte van de zone van een weg is geregeld in afdeling 1 "Omvang geluidzones" van genoemd hoofdstuk.

Op grond van artikel 74 van de Wet geluidhinder heeft elke weg een geluidzone, met uitzondering van de volgende wegen:

1. wegen gelegen binnen een als woonerf aangeduid gebied;
2. wegen waarvoor een maximumsnelheid van 30 km/uur geldt;.

De breedte van een zone is, op grond van artikel 74 van de Wet geluidhinder, afhankelijk van de ligging in stedelijk¹ of buitenstedelijk² gebied en van het aantal rijstroken.

1.1.1 _____

¹ Onder stedelijk gebied wordt verstaan, het gebied binnen de bebouwde kom, doch, voor toepassing van hoofdstuk VI ("Wegen") van de Wet geluidhinder, met uitzondering van het gebied binnen de bebouwde kom, voor zover liggend binnen de zone langs een autoweg of autosnelweg als bedoeld in het Reglement verkeersregels en verkeerstekens.

Projectnummer: VL.1111.R01 Revisie: 0 Datum: 24-06-2011 Auteur: P. Kraaij	Pagina 5	Akoestisch onderzoek Nieuwbouwpand Julianastraat 114 te Dedemsvaart
--	----------	---

De afstanden, genoemd in artikel 74, eerste lid, worden aan weerszijden van de weg gemeten vanaf de buitenste begrenzing van de buitenste rijstrook. In onderstaande tabel staan de zonebreedtes langs wegen weergegeven.

Tabel 2.1: Zonebreedtes

Aantal rijstroken	Zone bij stedelijke wegen	Zone bij buitenstedelijke wegen
1 of 2 rijstroken	200 meter	250 meter
3 of 4 rijstroken	350 meter	400 meter
5 of meer rijstroken	350 meter	600 meter

Binnen het onderzoeksgebied ligt de buitenstedelijk gelegen provinciale weg N377. Deze weg bestaat grotendeels uit twee rijstroken, maar ter hoogte van het nieuwbouwplan bevinden zich open afritten, welke volgens de Wet geluidhinder eveneens worden aangemerkt als een rijstrook. Hierdoor heeft de N377 ter hoogte van het nieuwbouwplan vier rijstroken en is de zonebreedte derhalve 400 meter.

Ten noorden van het nieuwbouwplan ligt de Langedijk, deze weg bestaat grotendeels uit twee rijstroken en is stedelijk gelegen, deze zonebreedte bedraagt 200 meter.

De verbindingsweg van de afslag van de N377 naar het centrum van Dedemsvaart is de Zuidwolderstraat, deze weg bestaat grotendeels uit twee rijstroken en is stedelijk gelegen, derhalve bedraagt de zonebreedte eveneens 200 meter. Deze weg ligt ten noorden van de rotonde bij de Julianastraat/Langewijk, maar gelet op artikel 75 lid 3 van de Wet geluidhinder bevindt het appartement zich eveneens binnen de zone van de Zuidwolderstraat en dient ook betrokken te worden in onderhavig onderzoek.

Binnen het onderzoeksgebied liggen tevens de Marijkestraat, de Wilhelminastraat, de Julianastraat en de Zwierstraat. Deze wegen bestaan grotendeels uit één rijstrook en zijn binnenstedelijk gelegen. Maar aangezien ter hoogte van het bouwplan de maximum toegestane rijsnelheid in het nieuwe verkeersbesluit 30 km/uur bedraagt hebben deze wegen volgens de Wet geluidhinder geen zone (meer) en is de Wet geluidhinder hierop dus ook niet van toepassing.

Samengevat is het betreffende nieuwbouwplan geprojecteerd binnen de zones van de N377, de Langewijk en de Zuidwolderstraat.

In de Wet geluidhinder wordt voor wegverkeerslawaai onderscheid gemaakt in nieuwe situaties, bestaande situaties en reconstructies. De grenswaarden en regels die hierbij gelden zijn opgenomen in de onderstaande afdelingen (artikelen) van hoofdstuk VI "Zones langs wegen" van de Wet geluidhinder:

- afdeling 2 "Maatregelen met betrekking tot nieuwe situaties in zones" (artikel 76 t/m 87i);
- afdeling 3 "Bestaande situaties" (artikel 87j t/m 90);
- afdeling 4 "Reconstructies" (artikel 98 t/m 100b).

Voor onderhavige situatie is de afdeling 2 van toepassing.

1.1.2

² Onder buitenstedelijk gebied wordt verstaan, het gebied buiten de bebouwde kom alsmede, voor toepassing van hoofdstuk VI ("Wegen") van de Wet geluidhinder, het gebied binnen de bebouwde kom, voor zover liggend binnen de zone langs een autoweg of autosnelweg als bedoeld in het Reglement verkeersregels en verkeerstekens.

Projectnummer: VL.1111.R01 Revisie: 0 Datum: 24-06-2011 Auteur: P. Kraaij	Pagina 6	Akoestisch onderzoek Nieuwbouwpand Julianastraat 114 te Dedemsvaart
--	----------	---

Nieuwe situaties

Conform de Wet geluidhinder worden bij de vaststelling of herziening van een bestemmingsplan de waarden van de geluidbelasting van de gevel van woningen, andere geluidsgevoelige gebouwen en van geluidsgevoelige terreinen binnen die zone, in acht genomen.

Op grond van artikel 82 bedraagt de ten hoogst toelaatbare geluidsbelasting vanwege een weg 48 dB. In afwijking hierop kan op grond van de artikelen 83 tot en met 85 een hogere waarde worden vastgesteld, met dien verstande dat deze waarde voor woningen in buitenstedelijk gebied de 53 dB en voor woningen in stedelijk gebied de 63 dB niet te boven mag gaan.

3 UITGANGSPUNTEN ONDERZOEK

3.1 Algemeen

Het plangebied omvat een perceel dat ligt aan de noordzijde van het centrum van Dedemsvaart en ten zuidwesten van de rotonde ter hoogte van de kruising met de toegangsweg vanaf de N377 (Zuidwolderstraat), Julianastraat en de Langewijk.

De nieuwbouw omvat een pand met daarin een hotel-restaurant, welke op de huidige percelen Julianastraat 114 en 116 zal worden gerealiseerd. De voorgevel is geprojecteerd aan de Julianastraat, de noordelijke zijgevel aan de Langewijk. Het hotel zal gaan bestaan uit 6 kamers, het restaurant biedt plaats aan circa 56 personen. Tevens zal binnen het pand een appartement worden gerealiseerd, wat gebruikt wordt voor woondoeleinden. Achter het nieuwe pand worden parkeerplaatsen voorzien. Het nieuwe pand zal gaan bestaan uit twee, middels een tussenruimte, aan elkaar gekoppelde gebouwen. Het noordelijke gebouw gaat bestaan uit 4 bouwlagen; het zuidelijke gebouw met daarin het appartement geprojecteerd, gaat bestaan uit drie bouwlagen. Het appartement komt op de eerste en tweede verdieping van het gebouw.

Voor onderhavig onderzoek is alleen het geluidgevoelig appartement relevant.

In onderstaande figuur is het onderzoeksgebied weergegeven met in rood gemarkeerd het plangebied (Bron: Google Earth).

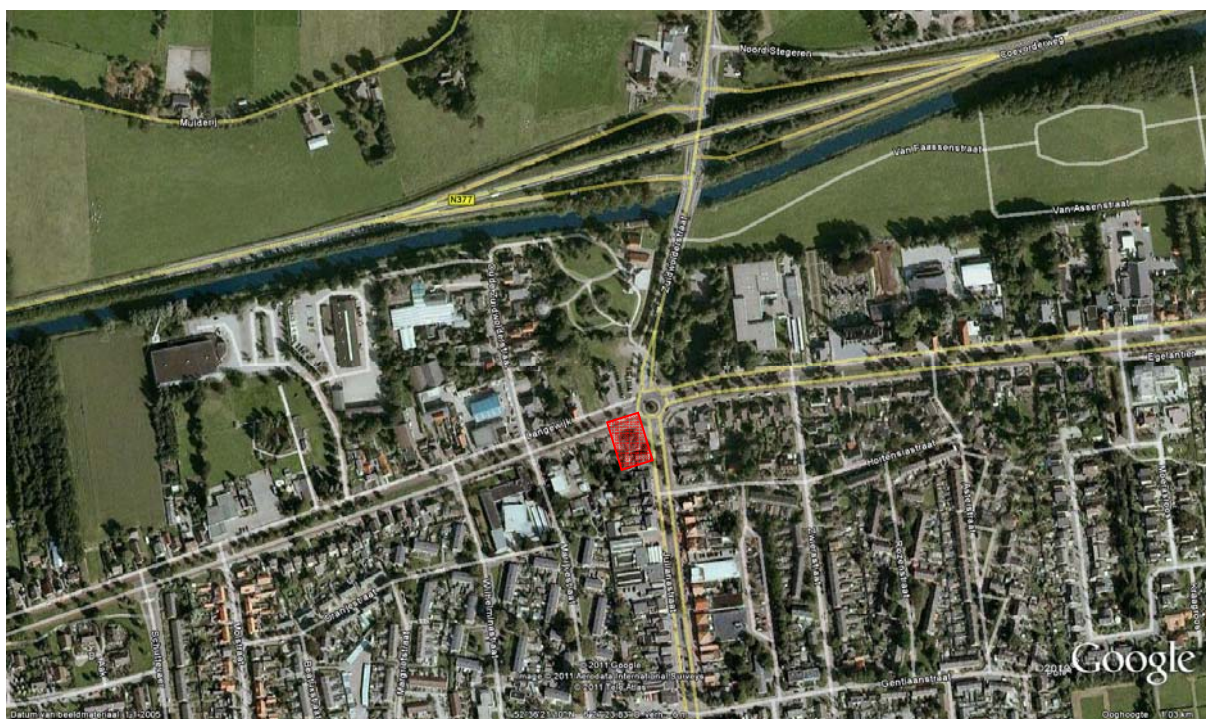

Weergave onderzoekslocatie en omgeving.

Figuur 1 omvat een weergave van de ligging van het nieuwbouwpand, evenals de kadastrale situatie. Deze gegevens zijn verstrekt door de opdrachtgever en betreft een knip van de ontwerptekening met nummer 09-075 van 13-05-2011.

Projectnummer: VL.1111.R01 Revisie: 0 Datum: 24-06-2011 Auteur: P. Kraaij	Pagina 8	Akoestisch onderzoek Nieuwbouwpand Julianastraat 114 te Dedemsvaart
--	----------	---

De nieuwbouw is gelegen binnen de zone van de N377 (ook wel Coevorderweg), dit is de provinciale weg die noordelijk van Dedemsvaart ligt en loopt van de A28 tot Coevorden. De afstand van de nieuwbouw tot aan de rand van deze weg bedraagt circa 250 meter.

De nieuwbouw ligt eveneens binnen de zone van de Langewijk, deze weg ligt aan de noordzijde van het centrum van Dedemsvaart. De nieuwbouw ligt op een afstand van circa 10 meter tot de rand van deze weg.

De Zuidwolderstraat ligt op een afstand van circa 30 meter van de nieuwbouw.

3.2 Verkeersgegevens

3.2.1 Verkeerssamenstelling

Voor de berekening van de geluidbelasting ten gevolge van wegverkeerslawaai is het noodzakelijk, naast de etmaalintensiteit, ook de samenstelling van het verkeer (lichte-, middelzware- en zware motorvoertuigen) en de verdeling van het verkeer over de dag- (07.00 - 19.00 uur), de avond- (19.00-23.00) en de nachtperiode (23.00 - 07.00 uur) te kennen.

De intensiteiten van de Langewijk en Zuidwolderstraat zijn verkregen uit het Verkeersmodel 2020 van de gemeente Hardenberg en bedragen respectievelijk 4970 en 12530 motorvoertuigen (hierna mvt.) per etmaal.

De etmaalintensiteiten van de N377 zijn verkregen uit het Verkeersmodel 2020 van de Provincie Overijssel, het betreft diverse wegvakken waaronder de op- en afritten. In tabel 3.1 zijn de intensiteiten gespecificeerd weergegeven.

Voor 2021 wordt voor alle drie de wegen een autonome groei verwacht ten opzichte van het jaar 2020 van 1%. De gegeven etmaalintensiteiten zijn hiermee dan ook opgehoogd voor het rekenmodel voor het prognosejaar 2021.

In de Verkeersmodellen wordt standaard uitgegaan van werkdaggemiddelden. Deze zijn voor het rekenmodel omgerekend naar weekdaggemiddelden met een factor 0,9.

In onderstaande tabel is de berekende en gehanteerde etmaalintensiteiten voor 2021 weergegeven.

Tabel 3.1: Etmaalintensiteiten betrokken wegen

	2020	2021	2021
	werkdaggemiddelden		weekdaggemiddelde
N377 Het Rak- afslag D'vaart	12600	12726	11454
N377 afslag D'vaart –viaduct- oprit Slagharen	8100	8181	7363
N377 oprit Slagharen – N343	10500	10605	9545
N377 Afrit vanuit Slagharen	1200	1212	1091
N377 Oprit ri Slagharen	1300	1313	1182
N377 Afrit vanuit Balkbrug	2100	2121	1909
N377 Oprit ri Balkbrug	2400	2424	2182
Langewijk	4970	5020	4518
Zuidwolderstraat	12530	12655	11390

Aangezien zowel de gemeente als de Provincie niet alle gegevens beschikbaar hadden om de verkeerssamenstelling goed te bepalen is op internet gezocht naar recente, aanvullende informatie.

In onderstaande tabel is de gehanteerde verkeerssamenstelling van de N377 opgenomen. Deze zijn verkregen uit het akoestisch onderzoek "Bestemmingsplan Dedemsvaart, Vechtdal College" van OranjeWoud, projectnummer 198197, revisie 02 van 10 augustus 2010.

Projectnummer: VL.1111.R01 Revisie: 0 Datum: 24-06-2011 Auteur: P. Kraaij	Pagina 9	Akoestisch onderzoek Nieuwbouwpand Julianastraat 114 te Dedemsvaart
--	----------	---

Tabel 3.2: Gehanteerde voertuigverdeling N377

N377:		dag	avond	nacht
Coevorderweg				
Gem. uurpercentage		6,56	3,23	1,05
Voertuigverdeling(%)	LV	86,9	89,6	78,3
	MZ	6,61	5,25	9,89
	ZW	6,42	5,11	11,84

De Langewijk en de Zuidwolderstraat zijn te typeren als wijkverzamelwegen, voor de verkeerssamenstelling van deze wegen is uitgegaan van cijfers van vergelijkbare type wegen. In onderstaande tabel is de voertuigverdeling weergegeven.

Tabel 3.3: Gehanteerde voertuigverdeling Langewijk en Zuidwolderstraat

		dag	avond	nacht
Gem. uurpercentage		6,5	4,1	0,7
Voertuigverdeling(%)	LV	96,7	96,2	96,2
	MZ	2,8	3,2	3,2
	ZW	0,5	0,6	0,6

3.2.2 Wegdekverharding

De N377 heeft vanuit Balkbrug tot het viaduct over de Zuidwolderstraat en op de op- en afritten ter hoogte van Dedemsvaart een verharding van SMA 0/6 (steenmestiek asfalt), in het model aangegeven als W4. Vanaf het viaduct in de richting van Slagharen heeft de N377 een verharding van de asfaltsoort Novachip, in het rekenmodel aangeduid met W28. In het onderzoek is ervan uitgegaan dat deze verhardingen in de toekomst gehandhaafd blijven.

Op de Langewijk is het wegdek recent voorzien van een nieuwe asfaltlaag van een stil asfalttype (Dubofalt, dikte 30 mm), in het rekenmodel aangegeven als W15.

Op de Zuidwolderstraat ligt een wegdekverharding van SMA –NL 11A. In het rekenmodel is een referentiewegdekverharding gehanteerd welke qua geluidreducerende eigenschappen overeenkomt (in het rekenmodel aangegeven als W0).

3.2.3 Snelheden

De maximum toegestane snelheid voor de N377 bedraagt 100 km/uur. Op de op- en afritten is een gemiddelde snelheid van 50 km/uur gemodelleerd.

Voor de Langewijk en de Zuidwolderstraat bedraagt de maximaal toegestane rijsnelheid 50 km/uur. Deze snelheden zijn ook in het model gehanteerd.

3.3 Rekenmethode

De in deze rapportage opgenomen geluidbelastingen voor 2021 zijn berekend volgens standaardrekenmethode II uit het "Reken- en Meetvoorschrift Geluidhinder 2006" (RMW 2006), als bedoeld in artikel 110 van de Wet geluidhinder.

Projectnummer: VL.1111.R01 Revisie: 0 Datum: 24-06-2011 Auteur: P. Kraaij	Pagina 10	Akoestisch onderzoek Nieuwbouwpand Julianastraat 114 te Dedemsvaart
--	-----------	---

Bij de berekening van de geluidbelastingen volgens standaardrekenmethode II is gerekend met één reflectie en een sectorhoek van twee graden. Er is gerekend op 4,5 meter en 7,5 meter hoogte, aangezien het appartement zich enkel op de 1^e en 2^e verdieping bevindt.

3.4 Modelling

Ten behoeve van de berekeningen is een computersimulatie model opgesteld. Hierbij is gebruik gemaakt van het door DGMR Raadgevende Ingenieurs B.V. ontwikkelde computerprogramma "Geomilieu", versie 1.81.

Voor het tot stand komen van het model is gebruik gemaakt van informatie uit kaarten van het kadaster, kaartmateriaal en informatie welke door de opdrachtgever zijn aangeleverd en Google-Earth.

In het rekenmodel is de standaard bodemfactor 1 (zachte ondergrond). Alle gemodelleerde bodemgebieden hebben een factor 0 (harde ondergrond).

Figuur 2 omvat een overzicht van de modellering. In figuur 3 is ingezoomd op het nieuwbouwpand en zijn de toetspunten voor het appartement weergegeven.

In bijlage I zijn de modelgegevens opgenomen voor wat betreft wegen, objecten, hoogtelijnen en toetspunten.

Projectnummer: VL.1111.R01 Revisie: 0 Datum: 24-06-2011 Auteur: P. Kraaij	Pagina 11	Akoestisch onderzoek Nieuwbouwpand Julianastraat 114 te Dedemsvaart
--	-----------	---

4 RESULTATEN

4.1 Geluidbelasting vanwege de N377

In onderstaande tabel zijn de berekende geluidbelastingen weergegeven in L_{den} en inclusief aftrek ingevolge artikel 110g van de Wet geluidhinder.

Tabel 4.1: Rekenresultaten per toetspunt vanwege de N377

Toetspunten	Omschrijving	geluidbelasting (in dB en incl. aftrek)
		4,5 mtr /7,5 mtr
T_01	Voorgevel appartement	46/49
T_02	Zuidelijke (linker) zijgevel app.	37/44
T_03	Achtergevel appartement	43/48

De in rood aangegeven waarden overschrijden de voorkeursgrenswaarde van 48 dB.

Een overzicht van de geluidbelasting op het nieuwbouwappartement als gevolg van de N377 is tevens opgenomen in bijlage II.

4.2 Geluidbelasting vanwege de Langewijk

In onderstaande tabel zijn de berekende geluidbelastingen weergegeven in L_{den} en inclusief aftrek ingevolge artikel 110g van de Wet geluidhinder.

Tabel 4.2: Rekenresultaten per toetspunt vanwege de Langewijk

Toetspunten	Omschrijving	geluidbelasting (in dB en incl. aftrek)
		4,5 mtr /7,5 mtr
T_01	Voorgevel appartement	45/46
T_02	Zuidelijke (linker) zijgevel app.	37/39
T_03	Achtergevel appartement	46/46

Een overzicht van de geluidbelasting op het nieuwbouwappartement als gevolg van de Zuidwolderstraat is tevens opgenomen in bijlage III.

4.3 Geluidbelasting vanwege de Zuidwolderstraat

In onderstaande tabel zijn de berekende geluidbelastingen weergegeven in L_{den} en inclusief aftrek ingevolge artikel 110g van de Wet geluidhinder.

Tabel 4.3: Rekenresultaten per toetspunt vanwege de Zuidwolderstraat

Toetspunten	Omschrijving	geluidbelasting (in dB en incl. aftrek)
		4,5 mtr /7,5 mtr
T_01	Voorgevel appartement	50/51
T_02	Zuidelijke (linker) zijgevel app.	29/38
T_03	Achtergevel appartement	37/38

De in rood aangegeven waarden overschrijden de voorkeursgrenswaarde van 48 dB.

Een overzicht van de geluidbelasting op het nieuwbouwappartement als gevolg van de Zuidwolderstraat is tevens opgenomen in bijlage IV.

5 CONCLUSIE

5.1 Toets aan de Wet geluidhinder

Uit de rekenresultaten van tabel 4.2 blijkt dat er geen overschrijding van de voorkeursgrenswaarde van 48 dB optreedt vanwege het wegverkeer op de Langewijk.

Uit de rekenresultaten van tabel 4.1 en 4.3 blijkt dat er als gevolg van het wegverkeer op de N377 en de Zuidwolderstraat een overschrijding van de voorkeursgrenswaarde van 48 dB optreedt op de voorgevel van het appartement. De overschrijding bedraagt 1 dB op de 2^e verdieping vanwege de N377 en respectievelijk 2 en 3 dB vanwege de Zuidwolderstraat op de 1^e en 2^e verdieping.

Op de achtergevel vindt geen overschrijding van de voorkeursgrenswaarde van 48 dB plaats. De noordelijke zijgevel wordt door de naastgelegen hogere nieuwbouw volledig afgeschermd. De zuidelijke zijgevel is volledig geluidluw.

Verdere maatregelen om de geluidbelasting te reduceren zijn alleen noodzakelijk voor de voorgevel van het appartement.

5.2 Maatregelen

Om de geluidbelasting op de gevels te reduceren zijn de volgende maatregelen denkbaar:

- bronmaatregelen;
- maatregelen in de overdrachtssfeer.

5.2.1 Bronmaatregelen

Een bronmaatregel is het toepassen van een geluidarme asfaltsoort. Op de Langewijk is deze maatregel recent al uitgevoerd en in de berekening meegenomen. Ook op de N377 is reeds geluidarm asfalt toegepast. Door toepassen van een (ander) type geluidarm asfalt kan de geluidbelasting wellicht worden verlaagd tot de voorkeursgrenswaarde. Een dergelijke maatregel is echter voor één woning (appartement) te duur en daarmee niet doelmatig.

5.2.2 Overdrachtsmaatregelen

Overdrachtsmaatregelen zijn het plaatsen van een scherm of het zodanig positioneren van het appartement dat aan de voorkeursgrenswaarden wordt voldaan.

Aangezien het appartement zich al op de 1^e en 2^e verdieping van het pand bevindt en de voorkeursgrenswaarde ook op de 2^e verdieping wordt overschreden, zal een hoog scherm (minimaal 8 meter) moeten worden toegepast op korte afstand van de voorgevel van het appartement. Een dergelijk scherm is vanuit stedenbouwkundig oogpunt niet gewenst.

Ook is onderzocht of het appartement in westelijke richting geplaatst kan worden. Gebleken is dat op het hele perceel de voorkeursgrenswaarde blijvend wordt overschreden vanwege wegverkeerslawaai (met name Zuidwolderstraat).

Projectnummer: VL.1111.R01 Revisie: 0 Datum: 24-06-2011 Auteur: P. Kraaij	Pagina 14	Akoestisch onderzoek Nieuwbouwpand Julianastraat 114 te Dedemsvaart
--	-----------	---

Omdat maatregelen op problemen stuiten van doelmatige of praktische aard, zal een hogere grenswaarde aangevraagd moeten worden bij de gemeente Hardenberg.

Om een hogere waarde vast te stellen voor nog te bouwen woningen die nog niet zijn geprojecteerd mag volgens artikel 83, lid 2 van de Wet geluidhinder de geluidbelasting niet hoger zijn dan 63 dB vanwege een bestaande weg. Aangezien de hoogst berekende geluidbelasting 51 dB is vanwege de Zuidwolderstraat, wordt aan deze voorwaarden voldaan.

Voor de voorgevel van het appartement kan een hogere waarde van 50 dB voor de 1^e verdieping en 51 dB voor de 2^e verdieping aangevraagd worden.

5.3 Toets aan Bouwbesluit

Om te bepalen of bij het betreffende nieuwbouwappartement voldaan kan worden aan de eis van het Bouwbesluit (een binnenniveau van 33 dB), is het noodzakelijk om ook de geluidbelasting vanwege de Julianastraat in de berekening te betrekken. Dit is in onderhavig onderzoek nog niet gedaan, aangezien er ten tijde van het onderzoek voor de Julianastraat geen verkeersgegevens voorhanden waren.

De gecumuleerde geluidbelasting van alle wegen op de gevels van het nieuwbouwappartement dient in een later stadium alsnog berekend te worden, exclusief aftrek ingevolge art. 110g van de Wet geluidhinder, om de geluidbelasting op de gevels in het kader van de toetsing aan het Bouwbesluit inzichtelijk te maken.

Aangezien de minimumeis voor de karakteristieke geluidwering volgens het Bouwbesluit 20 dB is, is het ten tijde van dit onderzoek niet zeker of er voldaan kan worden aan het binnenniveau van 33 dB.

Een berekening naar de karakteristieke geluidwering van de uitwendige gevelconstructie kan dus noodzakelijk zijn.

Projectnummer: VL.1111.R01 Revisie: 0 Datum: 24-06-2011 Auteur: P. Kraaij	Pagina 15	Akoestisch onderzoek Nieuwbouwpand Julianastraat 114 te Dedemsvaart
--	-----------	---

BIJLAGEN

Bijlage I

Modelgegevens

Model: eerste model
 versie van Julianastraat Dedemsvaart - Julianastraat Dedemsvaart
 Groep: (hoofdgroep)
 Lijst van Gebouwen, voor rekenmethode Wegverkeerslawaai - RMW-2006

Naam	Omschr.	Hoogte	Maaiveld	HDef.	Cp	Zwevend	Refl. 63	Refl. 125	Refl. 250	Refl. 500	Refl. 1k	Refl. 2k	Refl. 4k	Refl. 8k
berging	opslag en berging	3,00	0,00	Relatief	0 dB	False	0,80	0,80	0,80	0,80	0,80	0,80	0,80	0,80
app	gebouw met inpandig appartement	9,00	0,00	Relatief	0 dB	False	0,80	0,80	0,80	0,80	0,80	0,80	0,80	0,80
hotel	gebouw met hotelfunctie	12,00	0,00	Relatief	0 dB	False	0,80	0,80	0,80	0,80	0,80	0,80	0,80	0,80
tussenruim	tussengebouw	6,00	0,00	Relatief	0 dB	False	0,80	0,80	0,80	0,80	0,80	0,80	0,80	0,80
tussenruim	tussengebouw	6,00	0,00	Relatief	0 dB	False	0,80	0,80	0,80	0,80	0,80	0,80	0,80	0,80
		8,00	0,00	Relatief	0 dB	False	0,80	0,80	0,80	0,80	0,80	0,80	0,80	0,80
		8,00	0,00	Relatief	0 dB	False	0,80	0,80	0,80	0,80	0,80	0,80	0,80	0,80
		8,00	0,00	Relatief	0 dB	False	0,80	0,80	0,80	0,80	0,80	0,80	0,80	0,80
		8,00	0,00	Relatief	0 dB	False	0,80	0,80	0,80	0,80	0,80	0,80	0,80	0,80
		8,00	0,00	Relatief	0 dB	False	0,80	0,80	0,80	0,80	0,80	0,80	0,80	0,80
		8,00	0,00	Relatief	0 dB	False	0,80	0,80	0,80	0,80	0,80	0,80	0,80	0,80
		8,00	0,00	Relatief	0 dB	False	0,80	0,80	0,80	0,80	0,80	0,80	0,80	0,80
		8,00	0,00	Relatief	0 dB	False	0,80	0,80	0,80	0,80	0,80	0,80	0,80	0,80
		8,00	0,00	Relatief	0 dB	False	0,80	0,80	0,80	0,80	0,80	0,80	0,80	0,80
		8,00	0,00	Relatief	0 dB	False	0,80	0,80	0,80	0,80	0,80	0,80	0,80	0,80
		8,00	0,00	Relatief	0 dB	False	0,80	0,80	0,80	0,80	0,80	0,80	0,80	0,80
		8,00	0,00	Relatief	0 dB	False	0,80	0,80	0,80	0,80	0,80	0,80	0,80	0,80
		8,00	0,00	Relatief	0 dB	False	0,80	0,80	0,80	0,80	0,80	0,80	0,80	0,80
		8,00	0,00	Relatief	0 dB	False	0,80	0,80	0,80	0,80	0,80	0,80	0,80	0,80
		8,00	0,00	Relatief	0 dB	False	0,80	0,80	0,80	0,80	0,80	0,80	0,80	0,80
		8,00	0,00	Relatief	0 dB	False	0,80	0,80	0,80	0,80	0,80	0,80	0,80	0,80
		8,00	0,00	Relatief	0 dB	False	0,80	0,80	0,80	0,80	0,80	0,80	0,80	0,80
		8,00	0,00	Relatief	0 dB	False	0,80	0,80	0,80	0,80	0,80	0,80	0,80	0,80
		8,00	0,00	Relatief	0 dB	False	0,80	0,80	0,80	0,80	0,80	0,80	0,80	0,80
		8,00	0,00	Relatief	0 dB	False	0,80	0,80	0,80	0,80	0,80	0,80	0,80	0,80
		8,00	0,00	Relatief	0 dB	False	0,80	0,80	0,80	0,80	0,80	0,80	0,80	0,80
		8,00	0,00	Relatief	0 dB	False	0,80	0,80	0,80	0,80	0,80	0,80	0,80	0,80
		8,00	0,00	Relatief	0 dB	False	0,80	0,80	0,80	0,80	0,80	0,80	0,80	0,80

Model: eerste model
 versie van Julianastraat Dedemsvaart - Julianastraat Dedemsvaart
 Groep: (hoofdgroep)
 Lijst van Gebouwen, voor rekenmethode Wegverkeerslawaai - RMW-2006

Naam	Omschr.	Hoogte	Maaiveld	HDef.	Cp	Zwevend	Refl. 63	Refl. 125	Refl. 250	Refl. 500	Refl. 1k	Refl. 2k	Refl. 4k	Refl. 8k
		8,00	0,00	Relatief	0 dB	False	0,80	0,80	0,80	0,80	0,80	0,80	0,80	0,80
		8,00	0,00	Relatief	0 dB	False	0,80	0,80	0,80	0,80	0,80	0,80	0,80	0,80
		8,00	0,00	Relatief	0 dB	False	0,80	0,80	0,80	0,80	0,80	0,80	0,80	0,80
		8,00	0,00	Relatief	0 dB	False	0,80	0,80	0,80	0,80	0,80	0,80	0,80	0,80
		8,00	0,00	Relatief	0 dB	False	0,80	0,80	0,80	0,80	0,80	0,80	0,80	0,80
		8,00	0,00	Relatief	0 dB	False	0,80	0,80	0,80	0,80	0,80	0,80	0,80	0,80
		8,00	0,00	Relatief	0 dB	False	0,80	0,80	0,80	0,80	0,80	0,80	0,80	0,80
		8,00	0,00	Relatief	0 dB	False	0,80	0,80	0,80	0,80	0,80	0,80	0,80	0,80
		8,00	0,00	Relatief	0 dB	False	0,80	0,80	0,80	0,80	0,80	0,80	0,80	0,80
		8,00	0,00	Relatief	0 dB	False	0,80	0,80	0,80	0,80	0,80	0,80	0,80	0,80
		8,00	0,00	Relatief	0 dB	False	0,80	0,80	0,80	0,80	0,80	0,80	0,80	0,80
		8,00	0,00	Relatief	0 dB	False	0,80	0,80	0,80	0,80	0,80	0,80	0,80	0,80
		8,00	0,00	Relatief	0 dB	False	0,80	0,80	0,80	0,80	0,80	0,80	0,80	0,80
		8,00	0,00	Relatief	0 dB	False	0,80	0,80	0,80	0,80	0,80	0,80	0,80	0,80
		8,00	0,00	Relatief	0 dB	False	0,80	0,80	0,80	0,80	0,80	0,80	0,80	0,80
		8,00	0,00	Relatief	0 dB	False	0,80	0,80	0,80	0,80	0,80	0,80	0,80	0,80
		8,00	0,00	Relatief	0 dB	False	0,80	0,80	0,80	0,80	0,80	0,80	0,80	0,80
		8,00	0,00	Relatief	0 dB	False	0,80	0,80	0,80	0,80	0,80	0,80	0,80	0,80
		8,00	0,00	Relatief	0 dB	False	0,80	0,80	0,80	0,80	0,80	0,80	0,80	0,80
		8,00	0,00	Relatief	0 dB	False	0,80	0,80	0,80	0,80	0,80	0,80	0,80	0,80
		8,00	0,00	Relatief	0 dB	False	0,80	0,80	0,80	0,80	0,80	0,80	0,80	0,80
		8,00	0,00	Relatief	0 dB	False	0,80	0,80	0,80	0,80	0,80	0,80	0,80	0,80
		8,00	0,00	Relatief	0 dB	False	0,80	0,80	0,80	0,80	0,80	0,80	0,80	0,80
		8,00	0,00	Relatief	0 dB	False	0,80	0,80	0,80	0,80	0,80	0,80	0,80	0,80
		8,00	0,00	Relatief	0 dB	False	0,80	0,80	0,80	0,80	0,80	0,80	0,80	0,80
		8,00	0,00	Relatief	0 dB	False	0,80	0,80	0,80	0,80	0,80	0,80	0,80	0,80
		8,00	0,00	Relatief	0 dB	False	0,80	0,80	0,80	0,80	0,80	0,80	0,80	0,80
		8,00	0,00	Relatief	0 dB	False	0,80	0,80	0,80	0,80	0,80	0,80	0,80	0,80
		8,00	0,00	Relatief	0 dB	False	0,80	0,80	0,80	0,80	0,80	0,80	0,80	0,80
		8,00	0,00	Relatief	0 dB	False	0,80	0,80	0,80	0,80	0,80	0,80	0,80	0,80
		8,00	0,00	Relatief	0 dB	False	0,80	0,80	0,80	0,80	0,80	0,80	0,80	0,80
		8,00	0,00	Relatief	0 dB	False	0,80	0,80	0,80	0,80	0,80	0,80	0,80	0,80
		8,00	0,00	Relatief	0 dB	False	0,80	0,80	0,80	0,80	0,80	0,80	0,80	0,80
		8,00	0,00	Relatief	0 dB	False	0,80	0,80	0,80	0,80	0,80	0,80	0,80	0,80

Model: eerste model
 versie van Julianastraat Dedemsvaart - Julianastraat Dedemsvaart
 Groep: (hoofdgroep)
 Lijst van Gebouwen, voor rekenmethode Wegverkeerslawaai - RMW-2006

Naam	Omschr.	Hoogte	Maaiveld	HDef.	Cp	Zwevend	Refl. 63	Refl. 125	Refl. 250	Refl. 500	Refl. 1k	Refl. 2k	Refl. 4k	Refl. 8k
		8,00	0,00	Relatief	0 dB	False	0,80	0,80	0,80	0,80	0,80	0,80	0,80	0,80
		8,00	0,00	Relatief	0 dB	False	0,80	0,80	0,80	0,80	0,80	0,80	0,80	0,80
		8,00	0,00	Relatief	0 dB	False	0,80	0,80	0,80	0,80	0,80	0,80	0,80	0,80
		8,00	0,00	Relatief	0 dB	False	0,80	0,80	0,80	0,80	0,80	0,80	0,80	0,80
		8,00	0,00	Relatief	0 dB	False	0,80	0,80	0,80	0,80	0,80	0,80	0,80	0,80
		8,00	0,00	Relatief	0 dB	False	0,80	0,80	0,80	0,80	0,80	0,80	0,80	0,80
		8,00	0,00	Relatief	0 dB	False	0,80	0,80	0,80	0,80	0,80	0,80	0,80	0,80
		8,00	0,00	Relatief	0 dB	False	0,80	0,80	0,80	0,80	0,80	0,80	0,80	0,80
		8,00	0,00	Relatief	0 dB	False	0,80	0,80	0,80	0,80	0,80	0,80	0,80	0,80
		8,00	0,00	Relatief	0 dB	False	0,80	0,80	0,80	0,80	0,80	0,80	0,80	0,80
		8,00	0,00	Relatief	0 dB	False	0,80	0,80	0,80	0,80	0,80	0,80	0,80	0,80
		8,00	0,00	Relatief	0 dB	False	0,80	0,80	0,80	0,80	0,80	0,80	0,80	0,80
		8,00	0,00	Relatief	0 dB	False	0,80	0,80	0,80	0,80	0,80	0,80	0,80	0,80
		8,00	0,00	Relatief	0 dB	False	0,80	0,80	0,80	0,80	0,80	0,80	0,80	0,80
		8,00	0,00	Relatief	0 dB	False	0,80	0,80	0,80	0,80	0,80	0,80	0,80	0,80
		8,00	0,00	Relatief	0 dB	False	0,80	0,80	0,80	0,80	0,80	0,80	0,80	0,80
		8,00	0,00	Relatief	0 dB	False	0,80	0,80	0,80	0,80	0,80	0,80	0,80	0,80
		8,00	0,00	Relatief	0 dB	False	0,80	0,80	0,80	0,80	0,80	0,80	0,80	0,80
		8,00	0,00	Relatief	0 dB	False	0,80	0,80	0,80	0,80	0,80	0,80	0,80	0,80
		8,00	0,00	Relatief	0 dB	False	0,80	0,80	0,80	0,80	0,80	0,80	0,80	0,80
		8,00	0,00	Relatief	0 dB	False	0,80	0,80	0,80	0,80	0,80	0,80	0,80	0,80
		8,00	0,00	Relatief	0 dB	False	0,80	0,80	0,80	0,80	0,80	0,80	0,80	0,80
		8,00	0,00	Relatief	0 dB	False	0,80	0,80	0,80	0,80	0,80	0,80	0,80	0,80
		8,00	0,00	Relatief	0 dB	False	0,80	0,80	0,80	0,80	0,80	0,80	0,80	0,80
		8,00	0,00	Relatief	0 dB	False	0,80	0,80	0,80	0,80	0,80	0,80	0,80	0,80
		8,00	0,00	Relatief	0 dB	False	0,80	0,80	0,80	0,80	0,80	0,80	0,80	0,80
		8,00	0,00	Relatief	0 dB	False	0,80	0,80	0,80	0,80	0,80	0,80	0,80	0,80
		8,00	0,00	Relatief	0 dB	False	0,80	0,80	0,80	0,80	0,80	0,80	0,80	0,80
		8,00	0,00	Relatief	0 dB	False	0,80	0,80	0,80	0,80	0,80	0,80	0,80	0,80
		8,00	0,00	Relatief	0 dB	False	0,80	0,80	0,80	0,80	0,80	0,80	0,80	0,80
		8,00	0,00	Relatief	0 dB	False	0,80	0,80	0,80	0,80	0,80	0,80	0,80	0,80
		8,00	0,00	Relatief	0 dB	False	0,80	0,80	0,80	0,80	0,80	0,80	0,80	0,80
		8,00	0,00	Relatief	0 dB	False	0,80	0,80	0,80	0,80	0,80	0,80	0,80	0,80

Model: eerste model
 versie van Julianastraat Dedemsvaart - Julianastraat Dedemsvaart
 Groep: (hoofdgroep)
 Lijst van Gebouwen, voor rekenmethode Wegverkeerslawaai - RMW-2006

Naam	Omschr.	Hoogte	Maaiveld	HDef.	Cp	Zwevend	Refl. 63	Refl. 125	Refl. 250	Refl. 500	Refl. 1k	Refl. 2k	Refl. 4k	Refl. 8k
		8,00	0,00	Relatief	0 dB	False	0,80	0,80	0,80	0,80	0,80	0,80	0,80	0,80
		8,00	0,00	Relatief	0 dB	False	0,80	0,80	0,80	0,80	0,80	0,80	0,80	0,80
		8,00	0,00	Relatief	0 dB	False	0,80	0,80	0,80	0,80	0,80	0,80	0,80	0,80
		8,00	0,00	Relatief	0 dB	False	0,80	0,80	0,80	0,80	0,80	0,80	0,80	0,80
		8,00	0,00	Relatief	0 dB	False	0,80	0,80	0,80	0,80	0,80	0,80	0,80	0,80
		8,00	0,00	Relatief	0 dB	False	0,80	0,80	0,80	0,80	0,80	0,80	0,80	0,80
		8,00	0,00	Relatief	0 dB	False	0,80	0,80	0,80	0,80	0,80	0,80	0,80	0,80
		8,00	0,00	Relatief	0 dB	False	0,80	0,80	0,80	0,80	0,80	0,80	0,80	0,80
		8,00	0,00	Relatief	0 dB	False	0,80	0,80	0,80	0,80	0,80	0,80	0,80	0,80
		8,00	0,00	Relatief	0 dB	False	0,80	0,80	0,80	0,80	0,80	0,80	0,80	0,80
		8,00	0,00	Relatief	0 dB	False	0,80	0,80	0,80	0,80	0,80	0,80	0,80	0,80
		8,00	0,00	Relatief	0 dB	False	0,80	0,80	0,80	0,80	0,80	0,80	0,80	0,80
		8,00	0,00	Relatief	0 dB	False	0,80	0,80	0,80	0,80	0,80	0,80	0,80	0,80
		8,00	0,00	Relatief	0 dB	False	0,80	0,80	0,80	0,80	0,80	0,80	0,80	0,80
		8,00	0,00	Relatief	0 dB	False	0,80	0,80	0,80	0,80	0,80	0,80	0,80	0,80
		8,00	0,00	Relatief	0 dB	False	0,80	0,80	0,80	0,80	0,80	0,80	0,80	0,80
		8,00	0,00	Relatief	0 dB	False	0,80	0,80	0,80	0,80	0,80	0,80	0,80	0,80
		8,00	0,00	Relatief	0 dB	False	0,80	0,80	0,80	0,80	0,80	0,80	0,80	0,80
		8,00	0,00	Relatief	0 dB	False	0,80	0,80	0,80	0,80	0,80	0,80	0,80	0,80
		8,00	0,00	Relatief	0 dB	False	0,80	0,80	0,80	0,80	0,80	0,80	0,80	0,80
		8,00	0,00	Relatief	0 dB	False	0,80	0,80	0,80	0,80	0,80	0,80	0,80	0,80
		8,00	0,00	Relatief	0 dB	False	0,80	0,80	0,80	0,80	0,80	0,80	0,80	0,80
		8,00	0,00	Relatief	0 dB	False	0,80	0,80	0,80	0,80	0,80	0,80	0,80	0,80
		8,00	0,00	Relatief	0 dB	False	0,80	0,80	0,80	0,80	0,80	0,80	0,80	0,80
		8,00	0,00	Relatief	0 dB	False	0,80	0,80	0,80	0,80	0,80	0,80	0,80	0,80
		8,00	0,00	Relatief	0 dB	False	0,80	0,80	0,80	0,80	0,80	0,80	0,80	0,80

Model: eerste model
 versie van Julianastraat Dedemsvaart - Julianastraat Dedemsvaart
 Groep: (hoofdgroep)
 Lijst van Gebouwen, voor rekenmethode Wegverkeerslawaai - RMW-2006

Naam	Omschr.	Hoogte	Maaiveld	HDef.	Cp	Zwevend	Refl. 63	Refl. 125	Refl. 250	Refl. 500	Refl. 1k	Refl. 2k	Refl. 4k	Refl. 8k
		8,00	0,00	Relatief	0 dB	False	0,80	0,80	0,80	0,80	0,80	0,80	0,80	0,80
		8,00	0,00	Relatief	0 dB	False	0,80	0,80	0,80	0,80	0,80	0,80	0,80	0,80
		8,00	0,00	Relatief	0 dB	False	0,80	0,80	0,80	0,80	0,80	0,80	0,80	0,80
		8,00	0,00	Relatief	0 dB	False	0,80	0,80	0,80	0,80	0,80	0,80	0,80	0,80
		8,00	0,00	Relatief	0 dB	False	0,80	0,80	0,80	0,80	0,80	0,80	0,80	0,80
		8,00	0,00	Relatief	0 dB	False	0,80	0,80	0,80	0,80	0,80	0,80	0,80	0,80
		8,00	0,00	Relatief	0 dB	False	0,80	0,80	0,80	0,80	0,80	0,80	0,80	0,80
		8,00	0,00	Relatief	0 dB	False	0,80	0,80	0,80	0,80	0,80	0,80	0,80	0,80
		8,00	0,00	Relatief	0 dB	False	0,80	0,80	0,80	0,80	0,80	0,80	0,80	0,80
		8,00	0,00	Relatief	0 dB	False	0,80	0,80	0,80	0,80	0,80	0,80	0,80	0,80
		8,00	0,00	Relatief	0 dB	False	0,80	0,80	0,80	0,80	0,80	0,80	0,80	0,80
		8,00	0,00	Relatief	0 dB	False	0,80	0,80	0,80	0,80	0,80	0,80	0,80	0,80
		8,00	0,00	Relatief	0 dB	False	0,80	0,80	0,80	0,80	0,80	0,80	0,80	0,80
		8,00	0,00	Relatief	0 dB	False	0,80	0,80	0,80	0,80	0,80	0,80	0,80	0,80
		8,00	0,00	Relatief	0 dB	False	0,80	0,80	0,80	0,80	0,80	0,80	0,80	0,80
		8,00	0,00	Relatief	0 dB	False	0,80	0,80	0,80	0,80	0,80	0,80	0,80	0,80
		8,00	0,00	Relatief	0 dB	False	0,80	0,80	0,80	0,80	0,80	0,80	0,80	0,80
		8,00	0,00	Relatief	0 dB	False	0,80	0,80	0,80	0,80	0,80	0,80	0,80	0,80
		8,00	0,00	Relatief	0 dB	False	0,80	0,80	0,80	0,80	0,80	0,80	0,80	0,80
		8,00	0,00	Relatief	0 dB	False	0,80	0,80	0,80	0,80	0,80	0,80	0,80	0,80
		8,00	0,00	Relatief	0 dB	False	0,80	0,80	0,80	0,80	0,80	0,80	0,80	0,80
		8,00	0,00	Relatief	0 dB	False	0,80	0,80	0,80	0,80	0,80	0,80	0,80	0,80
		8,00	0,00	Relatief	0 dB	False	0,80	0,80	0,80	0,80	0,80	0,80	0,80	0,80
		8,00	0,00	Relatief	0 dB	False	0,80	0,80	0,80	0,80	0,80	0,80	0,80	0,80
		8,00	0,00	Relatief	0 dB	False	0,80	0,80	0,80	0,80	0,80	0,80	0,80	0,80
		8,00	0,00	Relatief	0 dB	False	0,80	0,80	0,80	0,80	0,80	0,80	0,80	0,80

Model: eerste model
 versie van Julianastraat Dedemsvaart - Julianastraat Dedemsvaart
 Groep: (hoofdgroep)
 Lijst van Gebouwen, voor rekenmethode Wegverkeerslawaai - RMW-2006

Naam	Omschr.	Hoogte	Maaveld	HDef.	Cp	Zwevend	Refl. 63	Refl. 125	Refl. 250	Refl. 500	Refl. 1k	Refl. 2k	Refl. 4k	Refl. 8k
		8,00	0,00	Relatief	0 dB	False	0,80	0,80	0,80	0,80	0,80	0,80	0,80	0,80
		8,00	0,00	Relatief	0 dB	False	0,80	0,80	0,80	0,80	0,80	0,80	0,80	0,80
		8,00	0,00	Relatief	0 dB	False	0,80	0,80	0,80	0,80	0,80	0,80	0,80	0,80
		8,00	0,00	Relatief	0 dB	False	0,80	0,80	0,80	0,80	0,80	0,80	0,80	0,80
		8,00	0,00	Relatief	0 dB	False	0,80	0,80	0,80	0,80	0,80	0,80	0,80	0,80
		8,00	0,00	Relatief	0 dB	False	0,80	0,80	0,80	0,80	0,80	0,80	0,80	0,80
		8,00	0,00	Relatief	0 dB	False	0,80	0,80	0,80	0,80	0,80	0,80	0,80	0,80
		8,00	0,00	Relatief	0 dB	False	0,80	0,80	0,80	0,80	0,80	0,80	0,80	0,80
		8,00	0,00	Relatief	0 dB	False	0,80	0,80	0,80	0,80	0,80	0,80	0,80	0,80
		8,00	0,00	Relatief	0 dB	False	0,80	0,80	0,80	0,80	0,80	0,80	0,80	0,80
		8,00	0,00	Relatief	0 dB	False	0,80	0,80	0,80	0,80	0,80	0,80	0,80	0,80
		8,00	0,00	Relatief	0 dB	False	0,80	0,80	0,80	0,80	0,80	0,80	0,80	0,80
		8,00	0,00	Relatief	0 dB	False	0,80	0,80	0,80	0,80	0,80	0,80	0,80	0,80
		8,00	0,00	Relatief	0 dB	False	0,80	0,80	0,80	0,80	0,80	0,80	0,80	0,80
		8,00	0,00	Relatief	0 dB	False	0,80	0,80	0,80	0,80	0,80	0,80	0,80	0,80
		8,00	0,00	Relatief	0 dB	False	0,80	0,80	0,80	0,80	0,80	0,80	0,80	0,80
		8,00	0,00	Relatief	0 dB	False	0,80	0,80	0,80	0,80	0,80	0,80	0,80	0,80
		8,00	0,00	Relatief	0 dB	False	0,80	0,80	0,80	0,80	0,80	0,80	0,80	0,80
		8,00	0,00	Relatief	0 dB	False	0,80	0,80	0,80	0,80	0,80	0,80	0,80	0,80
		8,00	0,00	Relatief	0 dB	False	0,80	0,80	0,80	0,80	0,80	0,80	0,80	0,80
		8,00	0,00	Relatief	0 dB	False	0,80	0,80	0,80	0,80	0,80	0,80	0,80	0,80
		8,00	0,00	Relatief	0 dB	False	0,80	0,80	0,80	0,80	0,80	0,80	0,80	0,80
		8,00	0,00	Relatief	0 dB	False	0,80	0,80	0,80	0,80	0,80	0,80	0,80	0,80
		8,00	0,00	Relatief	0 dB	False	0,80	0,80	0,80	0,80	0,80	0,80	0,80	0,80
		8,00	0,00	Relatief	0 dB	False	0,80	0,80	0,80	0,80	0,80	0,80	0,80	0,80
		8,00	0,00	Relatief	0 dB	False	0,80	0,80	0,80	0,80	0,80	0,80	0,80	0,80
		8,00	0,00	Relatief	0 dB	False	0,80	0,80	0,80	0,80	0,80	0,80	0,80	0,80
		8,00	0,00	Relatief	0 dB	False	0,80	0,80	0,80	0,80	0,80	0,80	0,80	0,80
		8,00	0,00	Relatief	0 dB	False	0,80	0,80	0,80	0,80	0,80	0,80	0,80	0,80
		8,00	0,00	Relatief	0 dB	False	0,80	0,80	0,80	0,80	0,80	0,80	0,80	0,80
		8,00	0,00	Relatief	0 dB	False	0,80	0,80	0,80	0,80	0,80	0,80	0,80	0,80

Model: eerste model
 versie van Julianastraat Dedemsvaart - Julianastraat Dedemsvaart
 Groep: (hoofdgroep)
 Lijst van Gebouwen, voor rekenmethode Wegverkeerslawaai - RMW-2006

Naam	Omschr.	Hoogte	Maaveld	HDef.	Cp	Zwevend	Refl. 63	Refl. 125	Refl. 250	Refl. 500	Refl. 1k	Refl. 2k	Refl. 4k	Refl. 8k
		8,00	0,00	Relatief	0 dB	False	0,80	0,80	0,80	0,80	0,80	0,80	0,80	0,80
		8,00	0,00	Relatief	0 dB	False	0,80	0,80	0,80	0,80	0,80	0,80	0,80	0,80
		8,00	0,00	Relatief	0 dB	False	0,80	0,80	0,80	0,80	0,80	0,80	0,80	0,80
		8,00	0,00	Relatief	0 dB	False	0,80	0,80	0,80	0,80	0,80	0,80	0,80	0,80
		8,00	0,00	Relatief	0 dB	False	0,80	0,80	0,80	0,80	0,80	0,80	0,80	0,80
		8,00	0,00	Relatief	0 dB	False	0,80	0,80	0,80	0,80	0,80	0,80	0,80	0,80
		8,00	0,00	Relatief	0 dB	False	0,80	0,80	0,80	0,80	0,80	0,80	0,80	0,80
		8,00	0,00	Relatief	0 dB	False	0,80	0,80	0,80	0,80	0,80	0,80	0,80	0,80
		8,00	0,00	Relatief	0 dB	False	0,80	0,80	0,80	0,80	0,80	0,80	0,80	0,80
		8,00	0,00	Relatief	0 dB	False	0,80	0,80	0,80	0,80	0,80	0,80	0,80	0,80
		8,00	0,00	Relatief	0 dB	False	0,80	0,80	0,80	0,80	0,80	0,80	0,80	0,80
		8,00	0,00	Relatief	0 dB	False	0,80	0,80	0,80	0,80	0,80	0,80	0,80	0,80
		8,00	0,00	Relatief	0 dB	False	0,80	0,80	0,80	0,80	0,80	0,80	0,80	0,80
		8,00	0,00	Relatief	0 dB	False	0,80	0,80	0,80	0,80	0,80	0,80	0,80	0,80
		8,00	0,00	Relatief	0 dB	False	0,80	0,80	0,80	0,80	0,80	0,80	0,80	0,80
		8,00	0,00	Relatief	0 dB	False	0,80	0,80	0,80	0,80	0,80	0,80	0,80	0,80
		8,00	0,00	Relatief	0 dB	False	0,80	0,80	0,80	0,80	0,80	0,80	0,80	0,80
		8,00	0,00	Relatief	0 dB	False	0,80	0,80	0,80	0,80	0,80	0,80	0,80	0,80
		8,00	0,00	Relatief	0 dB	False	0,80	0,80	0,80	0,80	0,80	0,80	0,80	0,80
		8,00	0,00	Relatief	0 dB	False	0,80	0,80	0,80	0,80	0,80	0,80	0,80	0,80
		8,00	0,00	Relatief	0 dB	False	0,80	0,80	0,80	0,80	0,80	0,80	0,80	0,80
		8,00	0,00	Relatief	0 dB	False	0,80	0,80	0,80	0,80	0,80	0,80	0,80	0,80
		8,00	0,00	Relatief	0 dB	False	0,80	0,80	0,80	0,80	0,80	0,80	0,80	0,80
		8,00	0,00	Relatief	0 dB	False	0,80	0,80	0,80	0,80	0,80	0,80	0,80	0,80
		8,00	0,00	Relatief	0 dB	False	0,80	0,80	0,80	0,80	0,80	0,80	0,80	0,80
		8,00	0,00	Relatief	0 dB	False	0,80	0,80	0,80	0,80	0,80	0,80	0,80	0,80
		8,00	0,00	Relatief	0 dB	False	0,80	0,80	0,80	0,80	0,80	0,80	0,80	0,80
		8,00	0,00	Relatief	0 dB	False	0,80	0,80	0,80	0,80	0,80	0,80	0,80	0,80
		8,00	0,00	Relatief	0 dB	False	0,80	0,80	0,80	0,80	0,80	0,80	0,80	0,80

Model: eerste model
 versie van Julianastraat Dedemsvaart - Julianastraat Dedemsvaart
 Groep: (hoofdgroep)
 Lijst van Gebouwen, voor rekenmethode Wegverkeerslawaai - RMW-2006

Naam	Omschr.	Hoogte	Maaiveld	HDef.	Cp	Zwevend	Refl. 63	Refl. 125	Refl. 250	Refl. 500	Refl. 1k	Refl. 2k	Refl. 4k	Refl. 8k
		8,00	0,00	Relatief	0 dB	False	0,80	0,80	0,80	0,80	0,80	0,80	0,80	0,80
		8,00	0,00	Relatief	0 dB	False	0,80	0,80	0,80	0,80	0,80	0,80	0,80	0,80
		8,00	0,00	Relatief	0 dB	False	0,80	0,80	0,80	0,80	0,80	0,80	0,80	0,80
		8,00	0,00	Relatief	0 dB	False	0,80	0,80	0,80	0,80	0,80	0,80	0,80	0,80
		8,00	0,00	Relatief	0 dB	False	0,80	0,80	0,80	0,80	0,80	0,80	0,80	0,80
		8,00	0,00	Relatief	0 dB	False	0,80	0,80	0,80	0,80	0,80	0,80	0,80	0,80
		8,00	0,00	Relatief	0 dB	False	0,80	0,80	0,80	0,80	0,80	0,80	0,80	0,80
		8,00	0,00	Relatief	0 dB	False	0,80	0,80	0,80	0,80	0,80	0,80	0,80	0,80
		8,00	0,00	Relatief	0 dB	False	0,80	0,80	0,80	0,80	0,80	0,80	0,80	0,80
		8,00	0,00	Relatief	0 dB	False	0,80	0,80	0,80	0,80	0,80	0,80	0,80	0,80
		8,00	0,00	Relatief	0 dB	False	0,80	0,80	0,80	0,80	0,80	0,80	0,80	0,80
		8,00	0,00	Relatief	0 dB	False	0,80	0,80	0,80	0,80	0,80	0,80	0,80	0,80
		8,00	0,00	Relatief	0 dB	False	0,80	0,80	0,80	0,80	0,80	0,80	0,80	0,80
		8,00	0,00	Relatief	0 dB	False	0,80	0,80	0,80	0,80	0,80	0,80	0,80	0,80
		8,00	0,00	Relatief	0 dB	False	0,80	0,80	0,80	0,80	0,80	0,80	0,80	0,80
		8,00	0,00	Relatief	0 dB	False	0,80	0,80	0,80	0,80	0,80	0,80	0,80	0,80
		8,00	0,00	Relatief	0 dB	False	0,80	0,80	0,80	0,80	0,80	0,80	0,80	0,80
		8,00	0,00	Relatief	0 dB	False	0,80	0,80	0,80	0,80	0,80	0,80	0,80	0,80
		8,00	0,00	Relatief	0 dB	False	0,80	0,80	0,80	0,80	0,80	0,80	0,80	0,80
		8,00	0,00	Relatief	0 dB	False	0,80	0,80	0,80	0,80	0,80	0,80	0,80	0,80
		8,00	0,00	Relatief	0 dB	False	0,80	0,80	0,80	0,80	0,80	0,80	0,80	0,80
		8,00	0,00	Relatief	0 dB	False	0,80	0,80	0,80	0,80	0,80	0,80	0,80	0,80
		8,00	0,00	Relatief	0 dB	False	0,80	0,80	0,80	0,80	0,80	0,80	0,80	0,80
		8,00	0,00	Relatief	0 dB	False	0,80	0,80	0,80	0,80	0,80	0,80	0,80	0,80
		8,00	0,00	Relatief	0 dB	False	0,80	0,80	0,80	0,80	0,80	0,80	0,80	0,80
		8,00	0,00	Relatief	0 dB	False	0,80	0,80	0,80	0,80	0,80	0,80	0,80	0,80

Model: eerste model
 versie van Julianastraat Dedemsvaart - Julianastraat Dedemsvaart
 Groep: (hoofdgroep)
 Lijst van Gebouwen, voor rekenmethode Wegverkeerslawaai - RMW-2006

Naam	Omschr.	Hoogte	Maaveld	HDef.	Cp	Zwevend	Refl. 63	Refl. 125	Refl. 250	Refl. 500	Refl. 1k	Refl. 2k	Refl. 4k	Refl. 8k
		8,00	0,00	Relatief	0 dB	False	0,80	0,80	0,80	0,80	0,80	0,80	0,80	0,80
		8,00	0,00	Relatief	0 dB	False	0,80	0,80	0,80	0,80	0,80	0,80	0,80	0,80
		8,00	0,00	Relatief	0 dB	False	0,80	0,80	0,80	0,80	0,80	0,80	0,80	0,80
		8,00	0,00	Relatief	0 dB	False	0,80	0,80	0,80	0,80	0,80	0,80	0,80	0,80
		8,00	0,00	Relatief	0 dB	False	0,80	0,80	0,80	0,80	0,80	0,80	0,80	0,80
		8,00	0,00	Relatief	0 dB	False	0,80	0,80	0,80	0,80	0,80	0,80	0,80	0,80
		8,00	0,00	Relatief	0 dB	False	0,80	0,80	0,80	0,80	0,80	0,80	0,80	0,80
		8,00	0,00	Relatief	0 dB	False	0,80	0,80	0,80	0,80	0,80	0,80	0,80	0,80
		8,00	0,00	Relatief	0 dB	False	0,80	0,80	0,80	0,80	0,80	0,80	0,80	0,80
		8,00	0,00	Relatief	0 dB	False	0,80	0,80	0,80	0,80	0,80	0,80	0,80	0,80
		8,00	0,00	Relatief	0 dB	False	0,80	0,80	0,80	0,80	0,80	0,80	0,80	0,80
		8,00	0,00	Relatief	0 dB	False	0,80	0,80	0,80	0,80	0,80	0,80	0,80	0,80
		8,00	0,00	Relatief	0 dB	False	0,80	0,80	0,80	0,80	0,80	0,80	0,80	0,80
		8,00	0,00	Relatief	0 dB	False	0,80	0,80	0,80	0,80	0,80	0,80	0,80	0,80
		8,00	0,00	Relatief	0 dB	False	0,80	0,80	0,80	0,80	0,80	0,80	0,80	0,80
		8,00	0,00	Relatief	0 dB	False	0,80	0,80	0,80	0,80	0,80	0,80	0,80	0,80
		8,00	0,00	Relatief	0 dB	False	0,80	0,80	0,80	0,80	0,80	0,80	0,80	0,80
		8,00	0,00	Relatief	0 dB	False	0,80	0,80	0,80	0,80	0,80	0,80	0,80	0,80
		8,00	0,00	Relatief	0 dB	False	0,80	0,80	0,80	0,80	0,80	0,80	0,80	0,80
		8,00	0,00	Relatief	0 dB	False	0,80	0,80	0,80	0,80	0,80	0,80	0,80	0,80
		8,00	0,00	Relatief	0 dB	False	0,80	0,80	0,80	0,80	0,80	0,80	0,80	0,80
		8,00	0,00	Relatief	0 dB	False	0,80	0,80	0,80	0,80	0,80	0,80	0,80	0,80
		8,00	0,00	Relatief	0 dB	False	0,80	0,80	0,80	0,80	0,80	0,80	0,80	0,80
		8,00	0,00	Relatief	0 dB	False	0,80	0,80	0,80	0,80	0,80	0,80	0,80	0,80
		8,00	0,00	Relatief	0 dB	False	0,80	0,80	0,80	0,80	0,80	0,80	0,80	0,80
		8,00	0,00	Relatief	0 dB	False	0,80	0,80	0,80	0,80	0,80	0,80	0,80	0,80
		8,00	0,00	Relatief	0 dB	False	0,80	0,80	0,80	0,80	0,80	0,80	0,80	0,80
		8,00	0,00	Relatief	0 dB	False	0,80	0,80	0,80	0,80	0,80	0,80	0,80	0,80
		8,00	0,00	Relatief	0 dB	False	0,80	0,80	0,80	0,80	0,80	0,80	0,80	0,80
		8,00	0,00	Relatief	0 dB	False	0,80	0,80	0,80	0,80	0,80	0,80	0,80	0,80

Model: eerste model
 versie van Julianastraat Dedemsvaart - Julianastraat Dedemsvaart
 Groep: (hoofdgroep)
 Lijst van Gebouwen, voor rekenmethode Wegverkeerslawaai - RMW-2006

Naam	Omschr.	Hoogte	Maaveld	HDef.	Cp	Zwevend	Refl. 63	Refl. 125	Refl. 250	Refl. 500	Refl. 1k	Refl. 2k	Refl. 4k	Refl. 8k
		8,00	0,00	Relatief	0 dB	False	0,80	0,80	0,80	0,80	0,80	0,80	0,80	0,80
		8,00	0,00	Relatief	0 dB	False	0,80	0,80	0,80	0,80	0,80	0,80	0,80	0,80
		8,00	0,00	Relatief	0 dB	False	0,80	0,80	0,80	0,80	0,80	0,80	0,80	0,80
		8,00	0,00	Relatief	0 dB	False	0,80	0,80	0,80	0,80	0,80	0,80	0,80	0,80
		8,00	0,00	Relatief	0 dB	False	0,80	0,80	0,80	0,80	0,80	0,80	0,80	0,80
		8,00	0,00	Relatief	0 dB	False	0,80	0,80	0,80	0,80	0,80	0,80	0,80	0,80
		8,00	0,00	Relatief	0 dB	False	0,80	0,80	0,80	0,80	0,80	0,80	0,80	0,80
		8,00	0,00	Relatief	0 dB	False	0,80	0,80	0,80	0,80	0,80	0,80	0,80	0,80
		8,00	0,00	Relatief	0 dB	False	0,80	0,80	0,80	0,80	0,80	0,80	0,80	0,80
		8,00	0,00	Relatief	0 dB	False	0,80	0,80	0,80	0,80	0,80	0,80	0,80	0,80
		8,00	0,00	Relatief	0 dB	False	0,80	0,80	0,80	0,80	0,80	0,80	0,80	0,80
		8,00	0,00	Relatief	0 dB	False	0,80	0,80	0,80	0,80	0,80	0,80	0,80	0,80
		8,00	0,00	Relatief	0 dB	False	0,80	0,80	0,80	0,80	0,80	0,80	0,80	0,80
		8,00	0,00	Relatief	0 dB	False	0,80	0,80	0,80	0,80	0,80	0,80	0,80	0,80
		8,00	0,00	Relatief	0 dB	False	0,80	0,80	0,80	0,80	0,80	0,80	0,80	0,80
		8,00	0,00	Relatief	0 dB	False	0,80	0,80	0,80	0,80	0,80	0,80	0,80	0,80
		8,00	0,00	Relatief	0 dB	False	0,80	0,80	0,80	0,80	0,80	0,80	0,80	0,80
		8,00	0,00	Relatief	0 dB	False	0,80	0,80	0,80	0,80	0,80	0,80	0,80	0,80
		8,00	0,00	Relatief	0 dB	False	0,80	0,80	0,80	0,80	0,80	0,80	0,80	0,80
		8,00	0,00	Relatief	0 dB	False	0,80	0,80	0,80	0,80	0,80	0,80	0,80	0,80
		8,00	0,00	Relatief	0 dB	False	0,80	0,80	0,80	0,80	0,80	0,80	0,80	0,80
		8,00	0,00	Relatief	0 dB	False	0,80	0,80	0,80	0,80	0,80	0,80	0,80	0,80
		8,00	0,00	Relatief	0 dB	False	0,80	0,80	0,80	0,80	0,80	0,80	0,80	0,80
		8,00	0,00	Relatief	0 dB	False	0,80	0,80	0,80	0,80	0,80	0,80	0,80	0,80
		8,00	0,00	Relatief	0 dB	False	0,80	0,80	0,80	0,80	0,80	0,80	0,80	0,80
		8,00	0,00	Relatief	0 dB	False	0,80	0,80	0,80	0,80	0,80	0,80	0,80	0,80
		8,00	0,00	Relatief	0 dB	False	0,80	0,80	0,80	0,80	0,80	0,80	0,80	0,80
		8,00	0,00	Relatief	0 dB	False	0,80	0,80	0,80	0,80	0,80	0,80	0,80	0,80
		8,00	0,00	Relatief	0 dB	False	0,80	0,80	0,80	0,80	0,80	0,80	0,80	0,80
		8,00	0,00	Relatief	0 dB	False	0,80	0,80	0,80	0,80	0,80	0,80	0,80	0,80
		8,00	0,00	Relatief	0 dB	False	0,80	0,80	0,80	0,80	0,80	0,80	0,80	0,80
		8,00	0,00	Relatief	0 dB	False	0,80	0,80	0,80	0,80	0,80	0,80	0,80	0,80

Model: eerste model
 versie van Julianastraat Dedemsvaart - Julianastraat Dedemsvaart
 Groep: (hoofdgroep)
 Lijst van Gebouwen, voor rekenmethode Wegverkeerslawaai - RMW-2006

Naam	Omschr.	Hoogte	Maaiveld	HDef.	Cp	Zwevend	Refl. 63	Refl. 125	Refl. 250	Refl. 500	Refl. 1k	Refl. 2k	Refl. 4k	Refl. 8k
		8,00	0,00	Relatief	0 dB	False	0,80	0,80	0,80	0,80	0,80	0,80	0,80	0,80
		8,00	0,00	Relatief	0 dB	False	0,80	0,80	0,80	0,80	0,80	0,80	0,80	0,80
		8,00	0,00	Relatief	0 dB	False	0,80	0,80	0,80	0,80	0,80	0,80	0,80	0,80
		8,00	0,00	Relatief	0 dB	False	0,80	0,80	0,80	0,80	0,80	0,80	0,80	0,80
		8,00	0,00	Relatief	0 dB	False	0,80	0,80	0,80	0,80	0,80	0,80	0,80	0,80
		8,00	0,00	Relatief	0 dB	False	0,80	0,80	0,80	0,80	0,80	0,80	0,80	0,80
		8,00	0,00	Relatief	0 dB	False	0,80	0,80	0,80	0,80	0,80	0,80	0,80	0,80
		8,00	0,00	Relatief	0 dB	False	0,80	0,80	0,80	0,80	0,80	0,80	0,80	0,80
		8,00	0,00	Relatief	0 dB	False	0,80	0,80	0,80	0,80	0,80	0,80	0,80	0,80
		8,00	0,00	Relatief	0 dB	False	0,80	0,80	0,80	0,80	0,80	0,80	0,80	0,80
		8,00	0,00	Relatief	0 dB	False	0,80	0,80	0,80	0,80	0,80	0,80	0,80	0,80
		8,00	0,00	Relatief	0 dB	False	0,80	0,80	0,80	0,80	0,80	0,80	0,80	0,80
		8,00	0,00	Relatief	0 dB	False	0,80	0,80	0,80	0,80	0,80	0,80	0,80	0,80
		8,00	0,00	Relatief	0 dB	False	0,80	0,80	0,80	0,80	0,80	0,80	0,80	0,80
		8,00	0,00	Relatief	0 dB	False	0,80	0,80	0,80	0,80	0,80	0,80	0,80	0,80
		8,00	0,00	Relatief	0 dB	False	0,80	0,80	0,80	0,80	0,80	0,80	0,80	0,80
		8,00	0,00	Relatief	0 dB	False	0,80	0,80	0,80	0,80	0,80	0,80	0,80	0,80
		8,00	0,00	Relatief	0 dB	False	0,80	0,80	0,80	0,80	0,80	0,80	0,80	0,80
		8,00	0,00	Relatief	0 dB	False	0,80	0,80	0,80	0,80	0,80	0,80	0,80	0,80
		8,00	0,00	Relatief	0 dB	False	0,80	0,80	0,80	0,80	0,80	0,80	0,80	0,80
		8,00	0,00	Relatief	0 dB	False	0,80	0,80	0,80	0,80	0,80	0,80	0,80	0,80
		8,00	0,00	Relatief	0 dB	False	0,80	0,80	0,80	0,80	0,80	0,80	0,80	0,80
		8,00	0,00	Relatief	0 dB	False	0,80	0,80	0,80	0,80	0,80	0,80	0,80	0,80
		8,00	0,00	Relatief	0 dB	False	0,80	0,80	0,80	0,80	0,80	0,80	0,80	0,80
		8,00	0,00	Relatief	0 dB	False	0,80	0,80	0,80	0,80	0,80	0,80	0,80	0,80
		8,00	0,00	Relatief	0 dB	False	0,80	0,80	0,80	0,80	0,80	0,80	0,80	0,80
		8,00	0,00	Relatief	0 dB	False	0,80	0,80	0,80	0,80	0,80	0,80	0,80	0,80
		8,00	0,00	Relatief	0 dB	False	0,80	0,80	0,80	0,80	0,80	0,80	0,80	0,80
		8,00	0,00	Relatief	0 dB	False	0,80	0,80	0,80	0,80	0,80	0,80	0,80	0,80
		8,00	0,00	Relatief	0 dB	False	0,80	0,80	0,80	0,80	0,80	0,80	0,80	0,80
	Langewijk 53	8,00	0,00	Relatief	0 dB	False	0,80	0,80	0,80	0,80	0,80	0,80	0,80	0,80
		8,00	0,00	Relatief	0 dB	False	0,80	0,80	0,80	0,80	0,80	0,80	0,80	0,80
		8,00	0,00	Relatief	0 dB	False	0,80	0,80	0,80	0,80	0,80	0,80	0,80	0,80

Model: eerste model
 versie van Julianastraat Dedemsvaart - Julianastraat Dedemsvaart
 Groep: (hoofdgroep)
 Lijst van Gebouwen, voor rekenmethode Wegverkeerslawaai - RMW-2006

Naam	Omschr.	Hoogte	Maaiveld	HDef.	Cp	Zwevend	Refl. 63	Refl. 125	Refl. 250	Refl. 500	Refl. 1k	Refl. 2k	Refl. 4k	Refl. 8k
		8,00	0,00	Relatief	0 dB	False	0,80	0,80	0,80	0,80	0,80	0,80	0,80	0,80
		8,00	0,00	Relatief	0 dB	False	0,80	0,80	0,80	0,80	0,80	0,80	0,80	0,80
		8,00	0,00	Relatief	0 dB	False	0,80	0,80	0,80	0,80	0,80	0,80	0,80	0,80
		8,00	0,00	Relatief	0 dB	False	0,80	0,80	0,80	0,80	0,80	0,80	0,80	0,80
		8,00	0,00	Relatief	0 dB	False	0,80	0,80	0,80	0,80	0,80	0,80	0,80	0,80
		8,00	0,00	Relatief	0 dB	False	0,80	0,80	0,80	0,80	0,80	0,80	0,80	0,80
		8,00	0,00	Relatief	0 dB	False	0,80	0,80	0,80	0,80	0,80	0,80	0,80	0,80
		8,00	0,00	Relatief	0 dB	False	0,80	0,80	0,80	0,80	0,80	0,80	0,80	0,80
		8,00	0,00	Relatief	0 dB	False	0,80	0,80	0,80	0,80	0,80	0,80	0,80	0,80
		8,00	0,00	Relatief	0 dB	False	0,80	0,80	0,80	0,80	0,80	0,80	0,80	0,80
		8,00	0,00	Relatief	0 dB	False	0,80	0,80	0,80	0,80	0,80	0,80	0,80	0,80
		8,00	0,00	Relatief	0 dB	False	0,80	0,80	0,80	0,80	0,80	0,80	0,80	0,80
		8,00	0,00	Relatief	0 dB	False	0,80	0,80	0,80	0,80	0,80	0,80	0,80	0,80
		8,00	0,00	Relatief	0 dB	False	0,80	0,80	0,80	0,80	0,80	0,80	0,80	0,80
		8,00	0,00	Relatief	0 dB	False	0,80	0,80	0,80	0,80	0,80	0,80	0,80	0,80
		8,00	0,00	Relatief	0 dB	False	0,80	0,80	0,80	0,80	0,80	0,80	0,80	0,80
		8,00	0,00	Relatief	0 dB	False	0,80	0,80	0,80	0,80	0,80	0,80	0,80	0,80
		8,00	0,00	Relatief	0 dB	False	0,80	0,80	0,80	0,80	0,80	0,80	0,80	0,80
		8,00	0,00	Relatief	0 dB	False	0,80	0,80	0,80	0,80	0,80	0,80	0,80	0,80
		8,00	0,00	Relatief	0 dB	False	0,80	0,80	0,80	0,80	0,80	0,80	0,80	0,80
		8,00	0,00	Relatief	0 dB	False	0,80	0,80	0,80	0,80	0,80	0,80	0,80	0,80
		8,00	0,00	Relatief	0 dB	False	0,80	0,80	0,80	0,80	0,80	0,80	0,80	0,80
		8,00	0,00	Relatief	0 dB	False	0,80	0,80	0,80	0,80	0,80	0,80	0,80	0,80
		8,00	0,00	Relatief	0 dB	False	0,80	0,80	0,80	0,80	0,80	0,80	0,80	0,80
		8,00	0,00	Relatief	0 dB	False	0,80	0,80	0,80	0,80	0,80	0,80	0,80	0,80
		8,00	0,00	Relatief	0 dB	False	0,80	0,80	0,80	0,80	0,80	0,80	0,80	0,80
		8,00	0,00	Relatief	0 dB	False	0,80	0,80	0,80	0,80	0,80	0,80	0,80	0,80
		8,00	0,00	Relatief	0 dB	False	0,80	0,80	0,80	0,80	0,80	0,80	0,80	0,80
		8,00	0,00	Relatief	0 dB	False	0,80	0,80	0,80	0,80	0,80	0,80	0,80	0,80
		8,00	0,00	Relatief	0 dB	False	0,80	0,80	0,80	0,80	0,80	0,80	0,80	0,80
		8,00	0,00	Relatief	0 dB	False	0,80	0,80	0,80	0,80	0,80	0,80	0,80	0,80
		8,00	0,00	Relatief	0 dB	False	0,80	0,80	0,80	0,80	0,80	0,80	0,80	0,80
		8,00	0,00	Relatief	0 dB	False	0,80	0,80	0,80	0,80	0,80	0,80	0,80	0,80
		8,00	0,00	Relatief	0 dB	False	0,80	0,80	0,80	0,80	0,80	0,80	0,80	0,80
		8,00	0,00	Relatief	0 dB	False	0,80	0,80	0,80	0,80	0,80	0,80	0,80	0,80
		8,00	0,00	Relatief	0 dB	False	0,80	0,80	0,80	0,80	0,80	0,80	0,80	0,80
		8,00	0,00	Relatief	0 dB	False	0,80	0,80	0,80	0,80	0,80	0,80	0,80	0,80
		8,00	0,00	Relatief	0 dB	False	0,80	0,80	0,80	0,80	0,80	0,80	0,80	0,80

Model: eerste model
 versie van Julianastraat Dedemsvaart - Julianastraat Dedemsvaart
 Groep: (hoofdgroep)
 Lijst van Gebouwen, voor rekenmethode Wegverkeerslawaai - RMW-2006

Naam	Omschr.	Hoogte	Maaiveld	HDef.	Cp	Zwevend	Refl. 63	Refl. 125	Refl. 250	Refl. 500	Refl. 1k	Refl. 2k	Refl. 4k	Refl. 8k
		8,00	0,00	Relatief	0 dB	False	0,80	0,80	0,80	0,80	0,80	0,80	0,80	0,80
		8,00	0,00	Relatief	0 dB	False	0,80	0,80	0,80	0,80	0,80	0,80	0,80	0,80
		8,00	0,00	Relatief	0 dB	False	0,80	0,80	0,80	0,80	0,80	0,80	0,80	0,80
		8,00	0,00	Relatief	0 dB	False	0,80	0,80	0,80	0,80	0,80	0,80	0,80	0,80
		8,00	0,00	Relatief	0 dB	False	0,80	0,80	0,80	0,80	0,80	0,80	0,80	0,80
		8,00	0,00	Relatief	0 dB	False	0,80	0,80	0,80	0,80	0,80	0,80	0,80	0,80
		8,00	0,00	Relatief	0 dB	False	0,80	0,80	0,80	0,80	0,80	0,80	0,80	0,80
		8,00	0,00	Relatief	0 dB	False	0,80	0,80	0,80	0,80	0,80	0,80	0,80	0,80
		8,00	0,00	Relatief	0 dB	False	0,80	0,80	0,80	0,80	0,80	0,80	0,80	0,80
		8,00	0,00	Relatief	0 dB	False	0,80	0,80	0,80	0,80	0,80	0,80	0,80	0,80
		8,00	0,00	Relatief	0 dB	False	0,80	0,80	0,80	0,80	0,80	0,80	0,80	0,80
		8,00	0,00	Relatief	0 dB	False	0,80	0,80	0,80	0,80	0,80	0,80	0,80	0,80
		8,00	0,00	Relatief	0 dB	False	0,80	0,80	0,80	0,80	0,80	0,80	0,80	0,80
		8,00	0,00	Relatief	0 dB	False	0,80	0,80	0,80	0,80	0,80	0,80	0,80	0,80
		8,00	0,00	Relatief	0 dB	False	0,80	0,80	0,80	0,80	0,80	0,80	0,80	0,80
		8,00	0,00	Relatief	0 dB	False	0,80	0,80	0,80	0,80	0,80	0,80	0,80	0,80
		8,00	0,00	Relatief	0 dB	False	0,80	0,80	0,80	0,80	0,80	0,80	0,80	0,80
		8,00	0,00	Relatief	0 dB	False	0,80	0,80	0,80	0,80	0,80	0,80	0,80	0,80
		8,00	0,00	Relatief	0 dB	False	0,80	0,80	0,80	0,80	0,80	0,80	0,80	0,80
		8,00	0,00	Relatief	0 dB	False	0,80	0,80	0,80	0,80	0,80	0,80	0,80	0,80
		8,00	0,00	Relatief	0 dB	False	0,80	0,80	0,80	0,80	0,80	0,80	0,80	0,80
		8,00	0,00	Relatief	0 dB	False	0,80	0,80	0,80	0,80	0,80	0,80	0,80	0,80
		8,00	0,00	Relatief	0 dB	False	0,80	0,80	0,80	0,80	0,80	0,80	0,80	0,80
		8,00	0,00	Relatief	0 dB	False	0,80	0,80	0,80	0,80	0,80	0,80	0,80	0,80
		8,00	0,00	Relatief	0 dB	False	0,80	0,80	0,80	0,80	0,80	0,80	0,80	0,80
		8,00	0,00	Relatief	0 dB	False	0,80	0,80	0,80	0,80	0,80	0,80	0,80	0,80
		8,00	0,00	Relatief	0 dB	False	0,80	0,80	0,80	0,80	0,80	0,80	0,80	0,80
		8,00	0,00	Relatief	0 dB	False	0,80	0,80	0,80	0,80	0,80	0,80	0,80	0,80
		8,00	0,00	Relatief	0 dB	False	0,80	0,80	0,80	0,80	0,80	0,80	0,80	0,80
		8,00	0,00	Relatief	0 dB	False	0,80	0,80	0,80	0,80	0,80	0,80	0,80	0,80
		8,00	0,00	Relatief	0 dB	False	0,80	0,80	0,80	0,80	0,80	0,80	0,80	0,80
		8,00	0,00	Relatief	0 dB	False	0,80	0,80	0,80	0,80	0,80	0,80	0,80	0,80
		8,00	0,00	Relatief	0 dB	False	0,80	0,80	0,80	0,80	0,80	0,80	0,80	0,80
		8,00	0,00	Relatief	0 dB	False	0,80	0,80	0,80	0,80	0,80	0,80	0,80	0,80
		8,00	0,00	Relatief	0 dB	False	0,80	0,80	0,80	0,80	0,80	0,80	0,80	0,80

Model: eerste model
 versie van Julianastraat Dedemsvaart - Julianastraat Dedemsvaart
 Groep: (hoofdgroep)
 Lijst van Gebouwen, voor rekenmethode Wegverkeerslawaai - RMW-2006

Naam	Omschr.	Hoogte	Maaiveld	HDef.	Cp	Zwevend	Refl. 63	Refl. 125	Refl. 250	Refl. 500	Refl. 1k	Refl. 2k	Refl. 4k	Refl. 8k
		8,00	0,00	Relatief	0 dB	False	0,80	0,80	0,80	0,80	0,80	0,80	0,80	0,80
		8,00	0,00	Relatief	0 dB	False	0,80	0,80	0,80	0,80	0,80	0,80	0,80	0,80
		8,00	0,00	Relatief	0 dB	False	0,80	0,80	0,80	0,80	0,80	0,80	0,80	0,80
		8,00	0,00	Relatief	0 dB	False	0,80	0,80	0,80	0,80	0,80	0,80	0,80	0,80
		8,00	0,00	Relatief	0 dB	False	0,80	0,80	0,80	0,80	0,80	0,80	0,80	0,80
		8,00	0,00	Relatief	0 dB	False	0,80	0,80	0,80	0,80	0,80	0,80	0,80	0,80
		8,00	0,00	Relatief	0 dB	False	0,80	0,80	0,80	0,80	0,80	0,80	0,80	0,80
		8,00	0,00	Relatief	0 dB	False	0,80	0,80	0,80	0,80	0,80	0,80	0,80	0,80
		8,00	0,00	Relatief	0 dB	False	0,80	0,80	0,80	0,80	0,80	0,80	0,80	0,80
		8,00	0,00	Relatief	0 dB	False	0,80	0,80	0,80	0,80	0,80	0,80	0,80	0,80
		8,00	0,00	Relatief	0 dB	False	0,80	0,80	0,80	0,80	0,80	0,80	0,80	0,80
		8,00	0,00	Relatief	0 dB	False	0,80	0,80	0,80	0,80	0,80	0,80	0,80	0,80
		8,00	0,00	Relatief	0 dB	False	0,80	0,80	0,80	0,80	0,80	0,80	0,80	0,80
		8,00	0,00	Relatief	0 dB	False	0,80	0,80	0,80	0,80	0,80	0,80	0,80	0,80
		8,00	0,00	Relatief	0 dB	False	0,80	0,80	0,80	0,80	0,80	0,80	0,80	0,80
		8,00	0,00	Relatief	0 dB	False	0,80	0,80	0,80	0,80	0,80	0,80	0,80	0,80
		8,00	0,00	Relatief	0 dB	False	0,80	0,80	0,80	0,80	0,80	0,80	0,80	0,80
		8,00	0,00	Relatief	0 dB	False	0,80	0,80	0,80	0,80	0,80	0,80	0,80	0,80
		8,00	0,00	Relatief	0 dB	False	0,80	0,80	0,80	0,80	0,80	0,80	0,80	0,80
		8,00	0,00	Relatief	0 dB	False	0,80	0,80	0,80	0,80	0,80	0,80	0,80	0,80
		8,00	0,00	Relatief	0 dB	False	0,80	0,80	0,80	0,80	0,80	0,80	0,80	0,80
		8,00	0,00	Relatief	0 dB	False	0,80	0,80	0,80	0,80	0,80	0,80	0,80	0,80
		8,00	0,00	Relatief	0 dB	False	0,80	0,80	0,80	0,80	0,80	0,80	0,80	0,80
		8,00	0,00	Relatief	0 dB	False	0,80	0,80	0,80	0,80	0,80	0,80	0,80	0,80
		8,00	0,00	Relatief	0 dB	False	0,80	0,80	0,80	0,80	0,80	0,80	0,80	0,80
		8,00	0,00	Relatief	0 dB	False	0,80	0,80	0,80	0,80	0,80	0,80	0,80	0,80
		8,00	0,00	Relatief	0 dB	False	0,80	0,80	0,80	0,80	0,80	0,80	0,80	0,80
		8,00	0,00	Relatief	0 dB	False	0,80	0,80	0,80	0,80	0,80	0,80	0,80	0,80
		8,00	0,00	Relatief	0 dB	False	0,80	0,80	0,80	0,80	0,80	0,80	0,80	0,80
		8,00	0,00	Relatief	0 dB	False	0,80	0,80	0,80	0,80	0,80	0,80	0,80	0,80
		8,00	0,00	Relatief	0 dB	False	0,80	0,80	0,80	0,80	0,80	0,80	0,80	0,80
		8,00	0,00	Relatief	0 dB	False	0,80	0,80	0,80	0,80	0,80	0,80	0,80	0,80
		8,00	0,00	Relatief	0 dB	False	0,80	0,80	0,80	0,80	0,80	0,80	0,80	0,80
		8,00	0,00	Relatief	0 dB	False	0,80	0,80	0,80	0,80	0,80	0,80	0,80	0,80
		8,00	0,00	Relatief	0 dB	False	0,80	0,80	0,80	0,80	0,80	0,80	0,80	0,80
		8,00	0,00	Relatief	0 dB	False	0,80	0,80	0,80	0,80	0,80	0,80	0,80	0,80
		8,00	0,00	Relatief	0 dB	False	0,80	0,80	0,80	0,80	0,80	0,80	0,80	0,80
		8,00	0,00	Relatief	0 dB	False	0,80	0,80	0,80	0,80	0,80	0,80	0,80	0,80
		8,00	0,00	Relatief	0 dB	False	0,80	0,80	0,80	0,80	0,80	0,80	0,80	0,80
		8,00	0,00	Relatief	0 dB	False	0,80	0,80	0,80	0,80	0,80	0,80	0,80	0,80

Model: eerste model
 versie van Julianastraat Dedemsvaart - Julianastraat Dedemsvaart
 Groep: (hoofdgroep)
 Lijst van Gebouwen, voor rekenmethode Wegverkeerslawaai - RMW-2006

Naam	Omschr.	Hoogte	Maaiveld	HDef.	Cp	Zwevend	Refl. 63	Refl. 125	Refl. 250	Refl. 500	Refl. 1k	Refl. 2k	Refl. 4k	Refl. 8k
		8,00	0,00	Relatief	0 dB	False	0,80	0,80	0,80	0,80	0,80	0,80	0,80	0,80
		8,00	0,00	Relatief	0 dB	False	0,80	0,80	0,80	0,80	0,80	0,80	0,80	0,80
		8,00	0,00	Relatief	0 dB	False	0,80	0,80	0,80	0,80	0,80	0,80	0,80	0,80
		8,00	0,00	Relatief	0 dB	False	0,80	0,80	0,80	0,80	0,80	0,80	0,80	0,80
		8,00	0,00	Relatief	0 dB	False	0,80	0,80	0,80	0,80	0,80	0,80	0,80	0,80
		8,00	0,00	Relatief	0 dB	False	0,80	0,80	0,80	0,80	0,80	0,80	0,80	0,80
		8,00	0,00	Relatief	0 dB	False	0,80	0,80	0,80	0,80	0,80	0,80	0,80	0,80
		8,00	0,00	Relatief	0 dB	False	0,80	0,80	0,80	0,80	0,80	0,80	0,80	0,80

Model: eerste model
 versie van Julianastraat Dedemsvaart - Julianastraat Dedemsvaart
 Groep: (hoofdgroep)
 Lijst van Hoogtelijnen, voor rekenmethode Wegverkeerslawaaai - RMW-2006

Naam	Omschr.	ISO H	H-1	H-n
	onderkant talud	0,00	0,00	0,00
1	bovenkant afslag talud	--	0,00	0,00
2	bovenkant talud viaduct	--	3,00	3,00
2	bovenkant talud viaduct (Links)	--	3,00	3,00
3	onderkant talud viaduct	0,00	0,00	0,00
3	onderkant talud viaduct (Links)	0,00	0,00	0,00
	onderkant talud	0,00	0,00	0,00
1	talud afslag	--	0,00	0,00
2	talud afslag	--	3,00	0,00
3	talud afslag	--	0,00	3,00
4	onderkant talud	0,00	0,00	0,00
5	talud afslag	--	0,00	3,00
5	talud afslag (Links)	--	0,00	3,00
6	bovenkant talud	--	3,00	0,00
6	bovenkant talud (Rechts)	--	3,00	0,00
7	onderkant talud	0,00	0,00	0,00
8	onderkant talud	0,00	0,00	0,00
9	oprit	--	3,00	0,00
9	oprit (Links)	--	0,80	0,00
10	onderkant talud	0,00	0,00	0,00

Model: eerste model
versie van Julianastraat Dedemsvaart - Julianastraat Dedemsvaart

Groep: (hoofdgroep)
Lijst van Minirotondes, voor rekenmethode Wegverkeerslawaaï - RMW-2006

Naam Omschr.

rotonde rotonde Langewijk/Julianastr/Zuidwolderstr

Model: eerste model
versie van Julianastraat Dedemsvaart - Julianastraat Dedemsvaart
Groep: (hoofdgroep)
Lijst van Toetspunten, voor rekenmethode Wegverkeerslawaaai - RMW-2006

Naam	Omschr.	Maaiveld	HDef.	Hoogte A	Hoogte B	Hoogte C	Gevel
T_1	Toetspunt voorgevel appartement (oost)	0,00	Relatief	4,50	7,50	--	Ja
T_2	Toetspunt zuidelijke zijgevel appartement	0,00	Relatief	4,50	7,50	--	Ja
T_3	Toetspunt achtergevel appartement (west)	0,00	Relatief	4,50	7,50	--	Ja

Model: eerste model
 versie van Julianastraat Dedemsvaart - Julianastraat Dedemsvaart
 Groep: (hoofdgroep)
 Lijst van Wegen, voor rekenmethode Wegverkeerslawaaai - RMW-2006

Naam	Omschr.	ISO H	ISO M	HDef.	Invoertype	Hbron	Helling	Wegdek	V(LV)	V(MV)	V(ZV)	Totaal aantal	%Int.(D)	%Int.(A)	%Int.(N)	%LV(D)	%LV(A)
N377	N377 Coevorderweg	0,00	--	Relatief	Verdeling	0,75	0	W4	100	90	90	11454,00	6,56	3,23	1,05	86,90	89,60
N377	N377 Coevorderweg/viaduct	0,00	--	Relatief	Verdeling	0,75	0	W28	100	90	90	7363,00	6,56	3,23	1,05	86,90	89,60
afrit N377	Afrit N377 vanuit Balkbrug	0,00	--	Relatief	Verdeling	0,75	0	W4	50	50	50	1909,00	6,56	3,23	1,05	86,90	89,60
N377	N377 Coevorderweg	0,00	--	Relatief	Verdeling	0,75	0	W28	100	90	90	9545,00	6,56	3,23	1,05	86,90	89,60
oprit N377	oprit N377 ri Slagharen	0,00	--	Relatief	Verdeling	0,75	0	W4	50	50	50	1182,00	6,56	3,23	1,05	86,90	89,60
oprit N377	oprit N377 ri Balkbrug	0,00	--	Relatief	Verdeling	0,75	0	W4	50	50	50	2182,00	6,56	3,23	1,05	86,90	89,60
afrit N378	afrit N377 vanuit Slagharen	0,00	--	Relatief	Verdeling	0,75	0	W4	50	50	50	1091,00	6,56	3,23	1,05	86,90	89,60
Langewijk	Langewijk oostelijke rijrichting	0,00	0,00	Relatief	Verdeling	0,75	0	15	50	50	50	2259,00	6,50	4,10	0,70	96,70	96,20
Langewijk	Langewijk westelijke rijrichting	0,00	0,00	Relatief	Verdeling	0,75	0	15	50	50	50	2259,00	6,50	4,10	0,70	96,70	96,20
Zuidwolder	Zuidwolderstraat	0,00	0,00	Relatief	Verdeling	0,75	0	W0	50	50	50	11390,00	6,50	4,10	0,70	96,70	96,20

Model: eerste model
 versie van Julianastraat Dedemsvaart - Julianastraat Dedemsvaart
 Groep: (hoofdgroep)
 Lijst van Wegen, voor rekenmethode Wegverkeerslawaaï - RMW-2006

Naam	%LV(N)	%MV(D)	%MV(A)	%MV(N)	%ZV(D)	%ZV(A)	%ZV(N)	LV(D)	LV(A)	LV(N)	MV(D)	MV(A)	MV(N)	ZV(D)	ZV(A)	ZV(N)
N377	78,30	6,61	5,25	9,89	6,42	5,11	11,84	652,95	331,49	94,17	49,67	19,42	11,89	48,24	18,91	14,24
N377	78,30	6,61	5,25	9,89	6,42	5,11	11,84	419,74	213,09	60,53	31,93	12,49	7,65	31,01	12,15	9,15
afrit N377	78,30	6,61	5,25	9,89	6,42	5,11	11,84	108,83	55,25	15,69	8,28	3,24	1,98	8,04	3,15	2,37
N377	78,30	6,61	5,25	9,89	6,42	5,11	11,84	544,13	276,24	78,47	41,39	16,19	9,91	40,20	15,75	11,87
oprit N377	78,30	6,61	5,25	9,89	6,42	5,11	11,84	67,38	34,21	9,72	5,13	2,00	1,23	4,98	1,95	1,47
oprit N377	78,30	6,61	5,25	9,89	6,42	5,11	11,84	124,39	63,15	17,94	9,46	3,70	2,27	9,19	3,60	2,71
afrit N378	78,30	6,61	5,25	9,89	6,42	5,11	11,84	62,19	31,57	8,97	4,73	1,85	1,13	4,59	1,80	1,36
Langewijk	96,20	2,80	3,20	3,20	0,50	0,60	0,60	141,99	89,10	15,21	4,11	2,96	0,51	0,73	0,56	0,09
Langewijk	96,20	2,80	3,20	3,20	0,50	0,60	0,60	141,99	89,10	15,21	4,11	2,96	0,51	0,73	0,56	0,09
Zuidwolder	96,20	2,80	3,20	3,20	0,50	0,60	0,60	715,92	449,24	76,70	20,73	14,94	2,55	3,70	2,80	0,48

Bijlage II
Rekenresultaten vanwege de N377

Rapport: Resultatentabel
Model: eerste model
LAeq totaalresultaten voor toetspunten
Groep: N377
Groepsreductie: Ja

Naam			
Toetspunt	Omschrijving	Hoogte	Lden
T_1_A	Toetspunt voorgevel appartement (oost)	4,50	46
T_1_B	Toetspunt voorgevel appartement (oost)	7,50	49
T_2_A	Toetspunt zuidelijke zijgevel appartement	4,50	37
T_2_B	Toetspunt zuidelijke zijgevel appartement	7,50	44
T_3_A	Toetspunt achtergevel appartement (west)	4,50	43
T_3_B	Toetspunt achtergevel appartement (west)	7,50	48

Alle getoonde dB-waarden zijn A-gewogen

Bijlage III
Rekenresultaten vanwege de Langewijk

Rapport: Resultatentabel
Model: eerste model
LAeq totaalresultaten voor toetspunten
Groep: Langewijk
Groepsreductie: Ja

Naam			
Toetspunt	Omschrijving	Hoogte	Lden
T_1_A	Toetspunt voorgevel appartement (oost)	4,50	45
T_1_B	Toetspunt voorgevel appartement (oost)	7,50	46
T_2_A	Toetspunt zuidelijke zijgevel appartement	4,50	37
T_2_B	Toetspunt zuidelijke zijgevel appartement	7,50	39
T_3_A	Toetspunt achtergevel appartement (west)	4,50	46
T_3_B	Toetspunt achtergevel appartement (west)	7,50	46

Alle getoonde dB-waarden zijn A-gewogen

Bijlage IV
Rekenresultaten
vanwege de Zuidwolderstraat

Rapport: Resultatentabel
Model: eerste model
L_{Aeq} totaalresultaten voor toetspunten
Groep: Zuidwolderstraat
Groepsreductie: Ja

Naam			
Toetspunt	Omschrijving	Hoogte	Lden
T_1_A	Toetspunt voorgevel appartement (oost)	4,50	50
T_1_B	Toetspunt voorgevel appartement (oost)	7,50	51
T_2_A	Toetspunt zuidelijke zijgevel appartement	4,50	29
T_2_B	Toetspunt zuidelijke zijgevel appartement	7,50	38
T_3_A	Toetspunt achtergevel appartement (west)	4,50	37
T_3_B	Toetspunt achtergevel appartement (west)	7,50	38

Alle getoonde dB-waarden zijn A-gewogen

FIGUREN

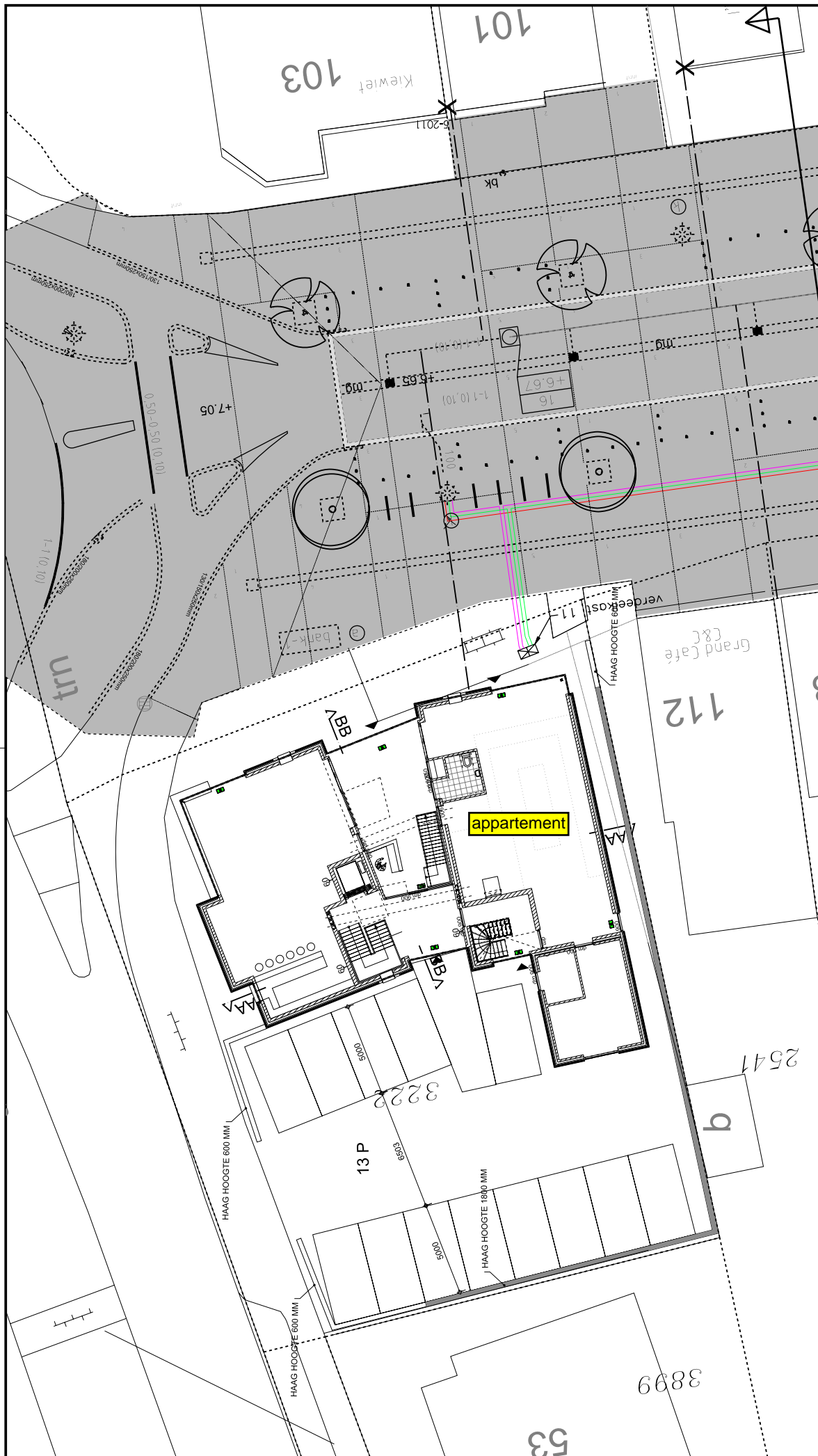

Vellinga Menkveld

architecten

► Boekweitstraat 21
7701 VT Dedemsvaart
tel. (0523) 615001
fax. (0523) 615450
dedemsvaart@vmarch.nl

Onderdeel: **Situatie**

get. : dh voorlopig : 13-05-2011 definitief :
 schaal : 1 : 200 formaat : A3 gewijzigd :

concept

tekeningnummer :

09-075

Vellinga Menkveld Architecten heeft op al haar tekeningen en andere bescheiden het eigendoms- en auteursrecht, ongeacht aan wie zij ter beschikking zijn, gesteld.

