

Rapport

Verkennend bodemonderzoek Acaciastraat te Gramsbergen

projectnr. 238445
revisie 00
mei 2011

Auteur

J. ten Hove

Opdrachtgever

Beter Wonen Vechtdal
Postbus 19
7770 AA HARDENBERG

datum vrijgave

17 mei 2011

beschrijving revisie 00

Definitief

goedkeuring

R. Welhuis

vrijgave

R. Konijnenberg

Colofon

Verantwoording

Project: *Verkennend bodemonderzoek Acaciastraat
Gramsbergen*
Projectnummer: *238445*

Plaatsen van handboringen en peilbuizen
(protocol 2001): *G. Nijhof*

Nemen van grondwatermonsters
(protocol 2002): *M. Aarnink*

Milieuhygiënisch onderzoek waterbodems
(protocol 2003): *not*

Locatie-inspectie en monsterneming van asbest in bodem
(protocol 2018): *G. Nijhof*

Verklaring functiescheiding

Ik verklaar dat het veldwerk onafhankelijk van de opdrachtgever is uitgevoerd conform de eisen van de BRL 2000.

Naam en handtekening veldwerker (2001): *G. NIJHOF* 

Naam en handtekening veldwerker (2002): *H. Aarnink* 

Naam en handtekening veldwerker (2003): *not*

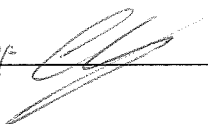
Naam en handtekening veldwerker (2018): *G. Nijhof* 

Inhoud	blz.
1 Inleiding.....	2
2 Vooronderzoek.....	3
2.1 Algemeen	3
2.2 Terreinbeschrijving.....	3
2.3 Historische informatie.....	3
2.4 Geohydrologie.....	3
2.5 Onderzoeksopzet	3
3 Veldwerkzaamheden en laboratoriumonderzoek	4
3.1 Algemeen	4
3.2 Uitgevoerde veldwerkzaamheden	4
3.3 Uitgevoerd laboratoriumonderzoek	4
4 Onderzoekresultaten.....	6
4.1 Lokale bodemopbouw en veldwaarnemingen.....	6
4.2 Analyseresultaten	6
4.2.1 Toetsingskader	6
4.3 Grond	7
4.4 Grondwater	7
4.5 Asbest.....	7
5 Conclusies.....	8

Bijlagen

1. Profielbeschrijvingen en zintuiglijke waarnemingen
2. Analyseresultaten grondmonsters met overschrijding toetsingswaarden
3. Analyseresultaten grondwatermonsters met overschrijding toetsingswaarden
4. Achtergrond-, tussen- en interventiewaarden grond en streef-, tussen- en interventiewaarden grondwater
5. Toelichting op achtergrond-, streef-, tussen- en interventiewaarden
6. Analysecertificaten
7. Memo infiltratiemogelijkheden Acaciastraat Gramsbergen
8. Kwaliteitsaspecten, toegepaste methoden en strategieën en betrouwbaarheid/garanties van het onderzoek

Tekeningen

- | | |
|---------------|---|
| | Kadastrale tekening met ligging onderzoekslocatie |
| | Omgevingskaart met regionale ligging onderzoekslocatie |
| 238445-S-4-01 | Situatietekening met geplaatste boringen, asbestgaten en peilbuis |

1 Inleiding

In opdracht van Beter Wonen Vechtdal is door Ingenieursbureau Oranjewoud B.V. in april 2011 een verkennend bodemonderzoek uitgevoerd ter plaatse van twee percelen gelegen aan de Acaciastraat te Gramsbergen.

Aanleiding

Aanleiding voor het uitvoeren van het verkennend bodemonderzoek zijn de voorgenomen ontwikkelingen op de locatie.

Doel

Het doel van het onderzoek is het verkrijgen van een actueel beeld van de milieuhygiënische bodemkwaliteit.

Onderzoeksstrategie en kwaliteit

Het bodemonderzoek is gebaseerd op de richtlijnen uit de NEN 5740 (Onderzoeksstrategie bij verkennend onderzoek, NEN, 2009), waarbij de onderzoeksstrategie voor een onverdachte locatie (ONV) is gehanteerd.

Met betrekking tot de kwaliteitsaspecten, toegepaste methoden en betrouwbaarheid/garanties van het onderzoek wordt verwezen naar bijlage 8.

In dit rapport wordt verslag gedaan van de uitgevoerde werkzaamheden en worden de resultaten van het onderzoek beschreven.

2 Vooronderzoek

2.1 Algemeen

Bij toepassing van de NEN 5740 moet een hypothese worden opgesteld omtrent de aan-/ afwezigheid, de aard en de ruimtelijke verdeling van eventuele verontreinigingen. Ten behoeve van het opstellen van een hypothese dient een vooronderzoek te worden uitgevoerd overeenkomstig de NEN 5725 (Strategie voor het uitvoeren van vooronderzoek bij verkennend en nader onderzoek, NNI, januari 2009).

Op basis van de aanleiding van het onderzoek en de mate van verdachtheid van de onderzoekslocatie is gekozen voor een standaard vooronderzoek.

2.2 Terreinbeschrijving

De onderzoekslocatie betreft een perceel gelegen aan de noordwestzijde van de bebouwde kom van Gramsbergen. De oppervlakte van de onderzoekslocatie bedraagt circa 2.500 m² en staat kadastraal bekend als gemeente Gramsbergen, sectie D, perceelnummers 3865 en 4683. De locatie wordt begrensd door de Acaciastraat ten zuiden en de Goudenregenstraat ten noorden en westen. Momenteel heeft de locatie een woonfunctie. De locatie is in de huidige situatie niet meer bebouwd aangezien de bebouwing reeds is gesloopt.

De ligging van de onderzoekslocatie is weergegeven in de kadastrale tekening met onderzoekslocatie en situatietekening 238445-S-4-01.

2.3 Historische informatie

Conform de norm is voorafgaand aan het veldwerk historische informatie opgevraagd bij de gemeente. Deze historische informatie is verkregen van de heer L. Espeldoorn, werkzaam bij de gemeente Hardenberg op 13 april 2011. Uit deze informatie blijkt dat zowel op als rond de onderzoekslocatie geen bodemonderzoeken zijn uitgevoerd. Ook zijn er bij de gemeente Gramsbergen op of rond de onderzoekslocatie geen bodembedreigende activiteiten bekend.

2.4 Geohydrologie

Voor de plaatselijke bodemopbouw wordt verwezen naar paragraaf 4.1.

Ten aanzien van de bodemopbouw en geohydrologie kan het volgende worden vermeld:

- freatische grondwaterstand: circa 1,9 m –mv.
- regionale grondwaterstroming in het eerste watervoerend pakket: noordwestelijk.
- voorkomen van oppervlaktewater in de directe omgeving: nee.

2.5 Onderzoekopzet

De verzamelde informatie geeft geen aanwijzingen voor de aanwezigheid van (voormalige) bodembedreigende activiteiten op het onderzoeksterrein. Ook wordt niet verwacht dat de activiteiten op de omliggende percelen de bodemkwaliteit op het onderzoeksterrein negatief hebben beïnvloed.

Op basis van het vooronderzoek is voor de onderzoekslocatie de strategie voor een onverdachte locatie (ONV) aangehouden.

3 Veldwerkzaamheden en laboratoriumonderzoek

3.1 Algemeen

De veldwerkzaamheden zijn conform de VKB-protocollen 2001 en 2002 en eventuele aanvullende NEN-/NPR-normen in april 2011 Uitgevoerd. De heer G. Nijhof heeft op 19 april 2011 de boringen en peilbuis geplaatst. Op 26 april 2011 is het grondwater bemonsterd door de heer H. Aarnink.

3.2 Uitgevoerde veldwerkzaamheden

De volgende veldwerkzaamheden zijn uitgevoerd:

- 9 handboringen tot 0,5 m-mv.
- 2 handboring tot 2,0 m-mv.
- 1 peilbuis

Het geohydrologisch onderzoek is gelijktijdig met de veldwerkzaamheden uitgevoerd ter plaatse van de twee boringen tot 2,0 m-mv. Voor de uitkomsten van het geohydrologisch onderzoek wordt verwezen naar bijlage 7.

Binnen het onderzoeksgebied en bij het uitvoeren van de boringen is tijdens het veldwerk aandacht geschonken aan de aanwezigheid van asbest verdacht en ander bodemvreemd materiaal (puin, kolengruis, etc.) op het maaiveld of in het opgeboorde materiaal. Aansluitend is de grond beschreven en bemonsterd en zijn de te analyseren (meng)monsters geselecteerd. De peilbuis is direct na plaatsing afgepompt, vervolgens is het elektrisch geleidingsvermogen (EC) bepaald. Eén week na de plaatsing, na nogmaals goed afpompen, is het grondwater bemonsterd voor laboratorium onderzoek. Voorafgaande aan de bemonstering is de grondwaterstand opgenomen en is de zuurgraad (pH) en het elektrisch geleidingsvermogen (EC) van het grondwater bepaald.

Tijdens de uitvoering van de veldwerkzaamheden zijn op een tweetal plaatsen zwakke tot matige bijmengingen met puin aangetroffen. Naar aanleiding hiervan zijn de betreffende boringen (001 en 004) vervangen door asbestgaten conform het VKB-protocol 2018.

De boorlocaties zijn weergegeven op situatietekening 238445-S-4-01.

3.3 Uitgevoerd laboratoriumonderzoek

In de volgende tabel is een overzicht gegeven van de uitgevoerde analyses.

Tabel 3.1: Laboratoriumonderzoek

(Meng)monster (traject m -mv)	Boringen	Analyses ¹⁾
Grond		
MM1 (0,0 - 0,6)	001-1; 002-1; 003-1; 005-1; 007-1	Standaardpakket grond
MM2 (0,0 - 0,5)	006-1; 008-1; 009-1; 010-1; 011-1; 012-1	Standaardpakket grond
MM3 (0,5 - 1,0)	004-2; 009-2; 010-2	Standaardpakket grond
004-1 (0,0 - 0,5)	004-1	Standaardpakket grond
Asbest		
AM004 (0,0 - 0,5)	g004	Asbest in grond (NEN 5707)
Grondwater		
009-1-1 (2,4 - 3,4)	-	Standaardpakket grondwater

1) Pakketten:

- **Standaardpakket grond:** zware metalen (barium, cadmium, kobalt, koper, kwik, lood, molybdeen, nikkel en zink), polychloorbifenylen (PCB som 7), polycyclische aromatische koolwaterstoffen (PAK 10 VROM), minerale olie (GC), organische stof en lutum
- **Standaardpakket grondwater:** zware metalen (barium, cadmium, kobalt, koper, kwik, lood, molybdeen, nikkel en zink), vluchtige aromaten, (benzeen, toluen, ethylbenzeen, xylenen, styreen en naftaleen), vluchtige gehalogeneerde koolwaterstoffen (17 stuks), minerale olie (GC)

Monstersselectie

Tijdens de veldwerkzaamheden is ter plaatse van gat g004 zwak puinhoudend (asbestverdacht) materiaal aangetroffen. De hoeveelheid puin bijmenging bedroeg minder dan 20 % (V/V), derhalve is een grondmonster samengesteld. Tijdens een verkennend asbest onderzoek wordt op onverdachte locaties geen analyse op asbest voorgeschreven. Na overleg met de opdrachtgever is besloten de grond te laten analyseren op asbest. Zo kan worden nagegaan of de zintuiglijke waarnemingen (visueel geen asbest aangetroffen) staven met aangetoonde asbest gehalten in de grond.

omdat visueel geen asbest is aangetoond.

Ter plaatse van gat g004 is in de bovengrond zwak puinhoudend materiaal aangetroffen. De bodemopbouw van deze laag is anders dan op de rest van het terrein, derhalve is deze niet geanalyseerd in een mengmonster. Omdat deze bodemlaag de zintuiglijk meest verdachte laag is is deze na overleg met de opdrachtgever separaat geanalyseerd op het standaard pakket grond

4 Onderzoeksresultaten

4.1 Lokale bodemopbouw en veldwaarnemingen

De profielbeschrijvingen van de verrichte boringen met de bijbehorende veldwaarnemingen zijn opgenomen in bijlage 1.

Uit de profielbeschrijvingen blijkt dat tot circa 0,5 m-mv. matig fijn, zwak siltig, zwak humeus zand aanwezig is. Boring 001 is gestaakt op een puinlaag op een diepte van 0,45 m-mv. Derhalve zijn twee extra boringen geplaatst (001a en 001b). Ook deze boringen zijn gestaakt op een puinlaag. Omdat het een vermoedelijke puinlaag betrof (puinlagen zijn verdacht op de aanwezigheid van asbest) zijn asbestgaten gegraven (g001 en g001a). Tijdens het graven van de asbestgaten is geconstateerd dat de puinlaag een baksteen fundatie betrof. De baksteenfundatie is aanwezig van circa 0,45 tot 0,7 m-mv. als constructie en niet als bijmengingen in de grond. Buurtbewoners hebben aangegeven dat de baksteenfundatie vermoedelijk afkomstig is van barakken die als huisvesting van Molukkers dienden. Omdat het een baksteenfundatie betreft is er geen asbestmonster samengesteld. Ter plaatse van boring 004 is tot een diepte van 0,5 m-mv. zwak puinhoudend materiaal aangetroffen. Aangezien puinhoudend materiaal verdacht is op het voorkomen van asbest is ter plaatse van boring 004 een asbestgat gegraven. Visueel is er geen asbest aangetroffen. Van de bovengrond is een asbestmonster samengesteld.

De ondergrond bestaat tot de maximaal geboorde diepte van 3,5 m-mv. uit matig fijn en zeer fijn zand.

In de bovengrond zijn ter plaatse van boring 006 en 007 sporen baksteen aangetroffen. Naast deze en de hierboven genoemde bijmengingen zijn er geen bijmengingen aangetroffen.

4.2 Analyseresultaten

4.2.1 Toetsingskader

De getoetste analyseresultaten van de onderzochte grond- en grondwatermonsters zijn weergegeven in respectievelijk bijlage 2 en bijlage 3. De analysecertificaten zijn toegevoegd in bijlage 6.

De resultaten zijn conform het huidige overheidsbeleid getoetst aan de achtergrondwaarden (AW2000) uit de 'Regeling bodemkwaliteit' van 21 december 2007 en de 'Wijziging Regeling bodemkwaliteit' van respectievelijk 27 juni 2008 en 7 april 2009 en de streef- en interventiewaarden uit de 'Circulaire bodemsanering 2009' van 7 april 2009. De achtergrond- en interventiewaarden, die voor de grond afhankelijk zijn van het organisch stof- en lutumgehalte, en de streefwaarden zijn opgenomen in bijlage 4. Een toelichting op het toetsingskader is opgenomen in bijlage 5.

In de tekst zal de term 'licht verhoogd' worden gebruikt bij gehalten hoger dan de achtergrond- of streefwaarden en lager dan de tussenwaarden. De term 'matig verhoogd' wordt gebruikt bij gehalten hoger dan de tussenwaarden en lager dan de interventiewaarden. De term 'sterk verhoogd' wordt gebruikt bij gehalten hoger dan de interventiewaarden.

Wanneer het gehalte van een parameter beneden de voorgeschreven rapportagegrens van de AS3000 ligt mag er, conform de 'Wijziging Regeling bodemkwaliteit' en de 'Circulaire bodemsanering 2009' voor de betreffende parameter van worden uitgegaan dat wordt voldaan aan de achtergrond- of streefwaarde. Voor somparameters geldt hetzelfde indien alle individuele componenten van die somparameter lager zijn dan de voorgeschreven rapportagegrens. Indien er voor één of meerdere individuele componenten een gemeten gehalte (zonder < teken) is of sprake is van verhoogde rapportagegrenzen, dan dient de berekende waarde te worden getoetst aan de van toepassing zijnde normwaarde. Het verkregen toetsingsresultaat, op basis van een berekende somwaarde waarin voor één of meer individuele componenten is gerekend met een waarde van 0,7 maal de rapportagegrens, heeft geen verplichtend karakter. Er kan onderbouwd worden geconcludeerd dat het betreffende monster niet in die mate is verontreinigd als het toetsingsresultaat aangeeft.

4.3 Grond

In de volgende tabel zijn de parameters weergegeven, die de betreffende achtergrond-, tussen- of interventiewaarde overschrijden.

Tabel 4.1: Overschrijdingstabel grond (mg/kg ds)

(Meng)monster (traject m-mv)	Deelmonsters	Motivatie	Parameters		
			> achtergrondwaarde < tussenwaarde (licht verontreinigd)	> tussenwaarde < interventiewaarde (matig verontreinigd)	> interventiewaarde (sterk verontreinigd)
Bovengrond					
MM1 (0,0 - 0,6)	001-1; 002-1; 003-1; 005-1; 007-1	-	PCB (0,0057)	-	-
MM2 (0,0 - 0,5)	006-1; 008-1; 009-1; 010-1; 011-1; 012-1	-	-	-	-
004-1 (0,0 - 0,5)	004-1	Zwak puinhoudend	PAK (2,0), PCB (0,0066)	-	-
Ondergrond					
MM3 (0,5 - 1,0)	004-2; 009-2; 010-2	-	-	-	-

PAK : Polycyclische aromatische koolwaterstoffen

PCB : Polychloorbifenylen

- : Geen van de onderzochte parameters overschrijdt de betreffende toetsingswaarde

4.4 Grondwater

In de volgende tabel zijn de parameters weergegeven, die de betreffende streef-, tussen- of interventiewaarde overschrijden.

Tabel 4.2: Overschrijdingstabel grondwater (µg/L)

Watermonster	filterdiepte m-mv	EC (µS/cm)	pH	Parameters		
				> streefwaarde < tussenwaarde (licht verontreinigd)	> tussenwaarde < interventiewaarde (matig verontreinigd)	> interventiewaarde (sterk verontreinigd)
009-1-1	2,4 - 3,4	560	6,72	Hg (0,13)	-	-

Hg : Kwik

- : Geen van de onderzochte parameters overschrijdt de betreffende toetsingswaarde

Zowel de zuurgraad (pH) als het elektrische-geleidingsvermogen (EC) is niet afwijkend .

4.5 Asbest

Ter plaatse van gat G004 is zwak puinhoudend (asbestverdacht) materiaal aangetroffen. Visueel is er geen asbest aangetroffen. Uit de analyseresultaten blijkt dat het puinhoudende materiaal geen asbest bevat.

Omdat er zowel visueel als analytisch geen asbest is aangetroffen is de locatie niet verdacht ten aanzien van het voorkomen van asbest.

5 Conclusies

In het uitgevoerde bodemonderzoek is overeenkomstig de NEN 5740 de milieuhygiënische bodemkwaliteit ter plaatse van de onderzoekslocatie vastgesteld.

Grond

Ter plaatse van de boringen/gaten g001, g001a en 001b is op een diepte van circa 0,45 tot 0,7 m-mv. op een baksteen fundatie gestuit. Mogelijk betreft het een fundatie van barakken. Ter plaatse van gat g004 is tot 0,5 m-mv. zwak puinhoudend materiaal aangetroffen. Visueel is er geen asbest aangetroffen. Op het overige terrein is tot de maximaal geboorde diepte van 3,5 m-mv. matig fijn en zeer fijn zand aangetroffen.

In de zwak puinhoudende bovengrond zijn licht verhoogde gehalten aan PAK en PCB aangetoond. Op het noordelijk deel van het terrein bevat de bovengrond een licht verhoogd gehalte aan PCB. Op het overige terreindeel zijn geen gehalten aangetoond boven de detectiegrens en/of achtergrondwaarde. De ondergrond bevat geen gehalten boven de detectiegrens en/of achtergrondwaarde.

Grondwater

In het grondwater is een licht verhoogde concentratie aan kwik aangetoond.

Asbest

In de zwak puinhoudende grond is analytisch geen asbest aangetoond.

Omdat er zowel visueel als analytisch geen asbest is aangetroffen is de locatie niet verdacht ten aanzien van het voorkomen van asbest.

Toetsing hypothese

De vooraf opgestelde hypothese 'onverdachte locatie' wordt verworpen vanwege de aangetoonde licht verhoogde gehalten en concentraties in zowel grond als grondwater.

De onderzoeksresultaten geven geen aanleiding tot het uitvoeren van vervolgonderzoek of sanerende maatregelen, omdat de gemeten concentraties kleiner zijn dan de betreffende tussen- en interventiewaarde. De resultaten vormen geen milieuhygiënische belemmering voor de voorgenomen ontwikkeling op de locatie

Vornoemde conclusies zijn gebaseerd op het vooronderzoek, de zintuiglijke waarnemingen en analyseresultaten van dit onderzoek.

Ingenieursbureau Oranjewoud B.V.
Deventer, mei 2011

Bijlage 1: Profielbeschrijvingen en zintuiglijke waarnemingen

Boring: 001

Datum: 19-4-2011
Boormeester Gerhard Nijhof
X:
Y:

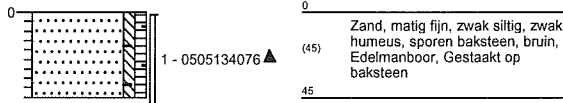

Boring: g001

Datum: 19-4-2011
Boormeester Gerhard Nijhof
X:
Y:



Boring: g001a

Datum: 21-4-2011
Boormeester Gerhard Nijhof
X:
Y:

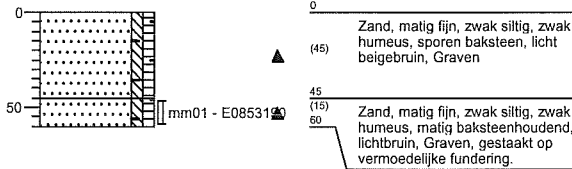

Boring: 001b

Datum: 21-4-2011
Boormeester Gerhard Nijhof
X:
Y:

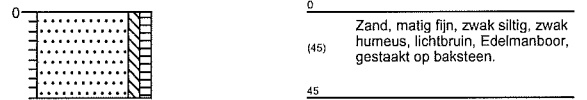

Boring: 002

Datum: 19-4-2011
Boormeester Gerhard Nijhof
X:
Y:

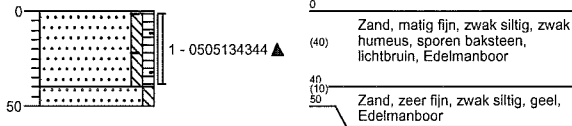

Boring: 003

Datum: 19-4-2011
Boormeester Gerhard Nijhof
X:
Y:

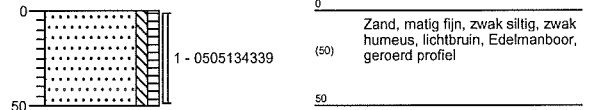

Boring: g004

Datum: 19-4-2011
Boormeester Gerhard Nijhof
X:
Y:

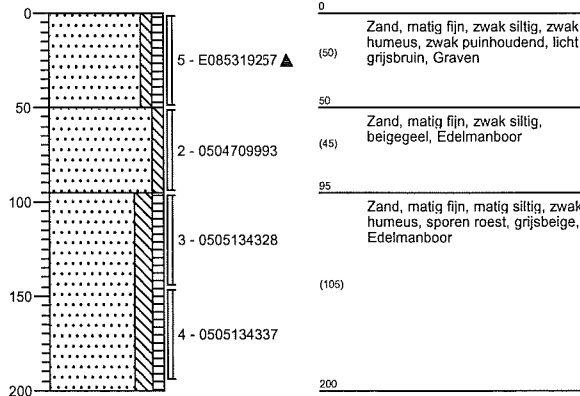

Boring: 005

Datum: 19-4-2011
Boormeester Gerhard Nijhof
X:
Y:

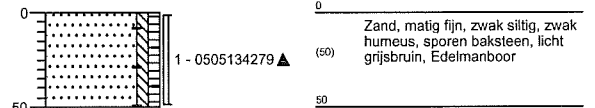

Boring: 006

Datum: 19-4-2011
 Boormeester Gerhard Nijhof
 X:
 Y:



Boring: 007

Datum: 19-4-2011
 Boormeester Gerhard Nijhof
 X:
 Y:



Boring: 008

Datum: 19-4-2011
 Boormeester Gerhard Nijhof
 X:
 Y:

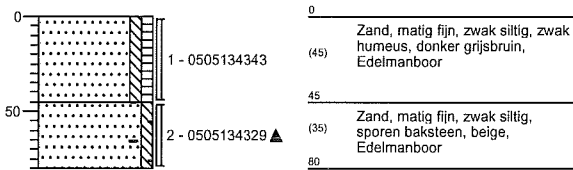

Boring: 009

Datum: 19-4-2011
 Boormeester Gerhard Nijhof
 X:
 Y:

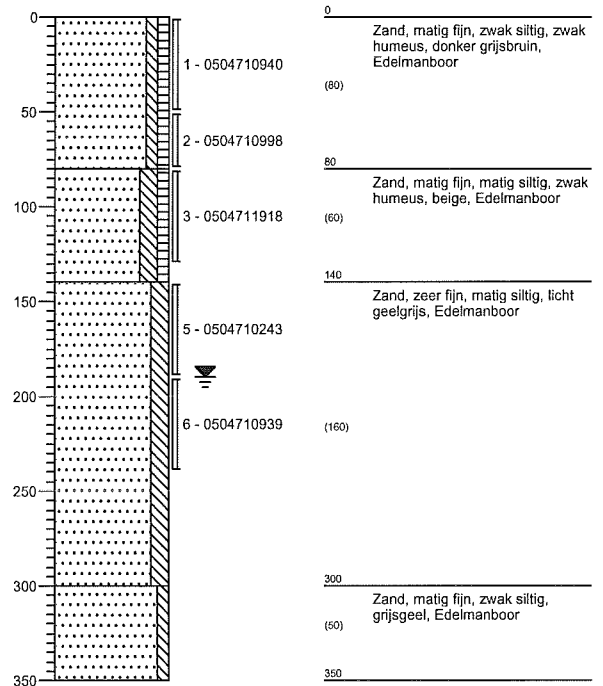

1 Ec. 270 Us/cm.

Boring: 010

Datum: 19-4-2011
 Boormeester Gerhard Nijhof
 X:
 Y:

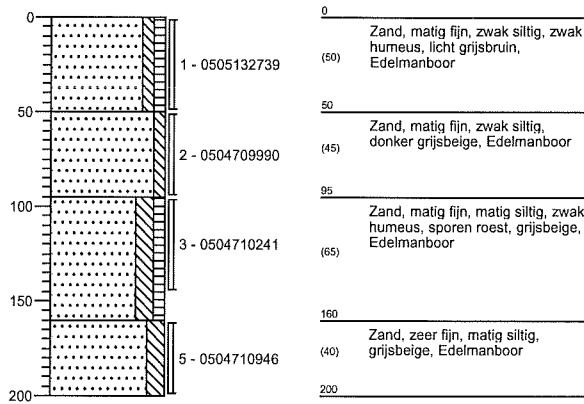

Boring: 011

Datum: 19-4-2011
 Boormeester Gerhard Nijhof
 X:
 Y:

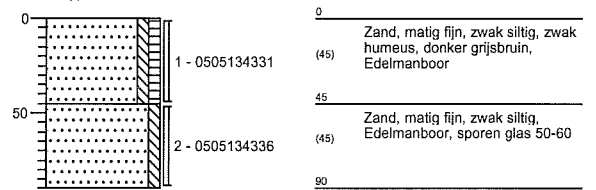

Boring: 012

Datum: 19-4-2011
 Boormeester Gerhard Nijhof
 X:
 Y:

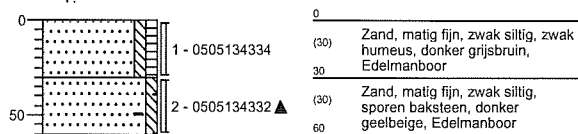

Legenda (conform NEN 5104)

grind

	Grind, siltig
	Grind, zwak zandig
	Grind, matig zandig
	Grind, sterk zandig
	Grind, uiterst zandig

zand

	Zand, kleiig
	Zand, zwak siltig
	Zand, matig siltig
	Zand, sterk siltig
	Zand, uiterst siltig

veen

	Veen, mineraalarm
	Veen, zwak kleiig
	Veen, sterk kleiig
	Veen, zwak zandig
	Veen, sterk zandig

klei

	Klei, zwak siltig
	Klei, matig siltig
	Klei, sterk siltig
	Klei, uiterst siltig
	Klei, zwak zandig
	Klei, matig zandig
	Klei, sterk zandig

leem

	Leem, zwak zandig
	Leem, sterk zandig

overige toevoegingen

	zwak humeus
	matig humeus
	sterk humeus
	zwak grindig
	matig grindig
	sterk grindig

geur

	geen geur
	zwakke geur
	matige geur
	sterke geur
	uiterste geur

olie

	geen olie-water reactie
	zwakke olie-water reactie
	matige olie-water reactie
	sterke olie-water reactie
	uiterste olie-water reactie

p.i.d.-waarde

	>0
	>1
	>10
	>100
	>1000
	>10000

monsters

	geroerd monster
	ongeroid monster

overig

	bijzonder bestanddeel
	Gemiddeld hoogste grondwaterstand
	grondwaterstand
	Gemiddeld laagste grondwaterstand

	slib
	water

peilbuis

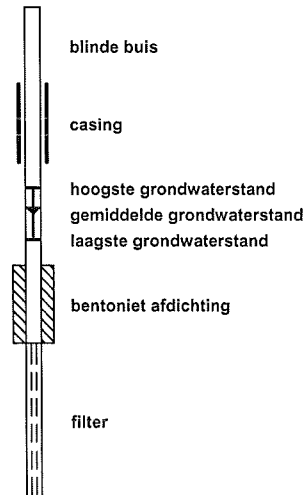

Bijlage 2: Analyseresultaten grondmonsters met overschrijding toetsingswaarden

Analysesresultaten grondmonsters met overschrijding toetsingswaarden

Monsternummer Boringnummer Diepte (cm-mv)	Eenheid	MM1 001,002,003,005,007 0 - 60	MM2 006,008,009,010,011,012 0 - 50
ALGEMEEN			
Analysedatum		27-4-2011	27-4-2011
Droge stof	(%)	91,5	89,2
Lutumgehalte	(% ds)	* 3	* 4.6
Org. stofgehalte	(% ds)	* 2	* 4.2
METALEN			
Barium [Ba]	mg/kg ds	45	19
Cadmium [Cd]	mg/kg ds	< 0,17	< 0,17
Kobalt [Co]	mg/kg ds	< 4,3	< 4,3
Koper [Cu]	mg/kg ds	6,9	8,1
Kwik [Hg]	mg/kg ds	< 0,05	< 0,05
Lood [Pb]	mg/kg ds	19	15
Molybdeen [Mo]	mg/kg ds	< 1,5	< 1,5
Nikkel [Ni]	mg/kg ds	< 3,0	< 3,0
Zink [Zn]	mg/kg ds	28	24
PAK			
Naftaleen	mg/kg ds	< 0,05 °	< 0,05 °
Fenanthreen	mg/kg ds	0,094 °	< 0,05 °
Anthraceen	mg/kg ds	< 0,05 °	< 0,05 °
Fluorantheen	mg/kg ds	0,17 °	0,093 °
Benzo(a)anthraceen	mg/kg ds	0,083 °	< 0,05 °
Chryseen	mg/kg ds	0,073 °	< 0,05 °
Benzo(k)fluorantheen	mg/kg ds	< 0,05 °	< 0,05 °
Benzo(a)pyreen	mg/kg ds	0,083 °	< 0,05 °
Benzo(g,h,i)peryleen	mg/kg ds	< 0,05 °	< 0,05 °
Indeno-(1,2,3-c,d)pyreen	mg/kg ds	< 0,05 °	< 0,05 °
Pak-totaal (10 van VROM) (0.7 facto	mg/kg ds	0,67	0,41
GECHLOOREERDE KOOLWATERSTOFFEN			
PCB 28	mg/kg ds	< 0,001 °	< 0,001 °
PCB 52	mg/kg ds	< 0,001 °	< 0,001 °
PCB 101	mg/kg ds	< 0,001 °	< 0,001 °
PCB 118	mg/kg ds	< 0,001 °	< 0,001 °
PCB 138	mg/kg ds	0,001 °	< 0,001 °
PCB 153	mg/kg ds	0,0012 °	0,0011 °
PCB 180	mg/kg ds	< 0,001 °	< 0,001 °
PCB (7) (som, 0.7 factor)	mg/kg ds	0,0057 +	0,0053
OVERIGE (ORGANISCHE) VERBINDINGEN			
Minerale olie C10 - C12	mg/kg ds	< 3,0 °	8,7 °
Minerale olie C12 - C16	mg/kg ds	< 5,0 °	< 5,0 °
Minerale olie C16 - C21	mg/kg ds	< 6,0 °	< 6,0 °
Minerale olie C21 - C30	mg/kg ds	< 12 °	< 12 °
Minerale olie C30 - C35	mg/kg ds	7,7 °	6,2 °
Minerale olie C35 - C40	mg/kg ds	< 6,0 °	< 6,0 °
Minerale olie C10 - C40	mg/kg ds	< 38	< 38
OVERIG			
Gloeirest	% (m/m) ds	97,8 °	95,5 °

<	: concentratie kleiner dan de rapportagegrens	*	: gemeten in het laboratorium
+	: concentratie groter dan de achtergrondwaarde en kleiner dan of gelijk aan de tussenwaarde	#	: geschatte waarde door middelen van lagen
++	: concentratie groter dan de tussenwaarde en kleiner dan of gelijk aan de interventiewaarde	@	: geschatte waarde uit laagbeschrijving
+++	: concentratie groter dan de interventiewaarde	&	: handmatig ingevoerd
/	: detectielimiet groter dan de toetsingswaarde	§	: standaard bodem
°	: geen achtergrond- en interventiewaarde bekend voor deze stof		
D<=I	: detectielimiet kleiner dan of gelijk aan de interventiewaarde, er is geen achtergrondwaarde		
D>AW	: detectielimiet groter dan de achtergrondwaarde, er is geen interventiewaarde		
GAG	: groter dan de achtergrondwaarde, er is geen interventiewaarde (trigger)		
Indien geen van bovenstaande symbolen, dan is concentratie kleiner dan de achtergrondwaarde			

Analyseresultaten grondmonsters met overschrijding toetsingswaarden

Monsternummer	Eenheid	MM3	004-1
Boringnummer		004,009,010	004
Diepte (cm-mv)		50 - 95	0 - 50
ALGEMEEN			
Analysedatum		27-4-2011	3-5-2011
Droge stof	(%)	89,1	92
Lutumgehalte	(% ds)	* 4,3	* 4,8
Org. stofgehalte	(% ds)	* 2,9	* 2,9
METALEN			
Barium [Ba]	mg/kg ds	24	56
Cadmium [Cd]	mg/kg ds	< 0,17	< 0,17
Kobalt [Co]	mg/kg ds	< 4,3	< 4,3
Koper [Cu]	mg/kg ds	6,6	8,0
Kwik [Hg]	mg/kg ds	< 0,05	< 0,05
Lood [Pb]	mg/kg ds	< 13	17
Molybdeen [Mo]	mg/kg ds	< 1,5	< 1,5
Nikkel [Ni]	mg/kg ds	< 3,0	6,1
Zink [Zn]	mg/kg ds	< 17	58
PAK			
Naftaleen	mg/kg ds	< 0,05 °	< 0,05 °
Fenanthreen	mg/kg ds	< 0,05 °	0,22 °
Anthraceen	mg/kg ds	< 0,05 °	< 0,05 °
Fluorantheen	mg/kg ds	< 0,05 °	0,43 °
Benzo(a)anthraceen	mg/kg ds	< 0,05 °	0,24 °
Chryseen	mg/kg ds	< 0,05 °	0,24 °
Benzo(k)fluorantheen	mg/kg ds	< 0,05 °	0,12 °
Benzo(a)pyreen	mg/kg ds	< 0,05 °	0,25 °
Benzo(g,h,i)peryleen	mg/kg ds	< 0,05 °	0,22 °
Indeno-(1,2,3-c,d)pyreen	mg/kg ds	< 0,05 °	0,2 °
Pak-totaal (10 van VROM) (0.7 factio	mg/kg ds	0,35	2,0 +
GECHLOOREERDE KOOLWATERSTOFFEN			
PCB 28	mg/kg ds	< 0,001 °	< 0,001 °
PCB 52	mg/kg ds	< 0,001 °	< 0,001 °
PCB 101	mg/kg ds	< 0,001 °	< 0,001 °
PCB 118	mg/kg ds	< 0,001 °	< 0,001 °
PCB 138	mg/kg ds	< 0,001 °	0,0014 °
PCB 153	mg/kg ds	< 0,001 °	0,0017 °
PCB 180	mg/kg ds	< 0,001 °	< 0,001 °
PCB (7) (som, 0.7 factor)	mg/kg ds	0,0049	0,0066 +
OVERIGE (ORGANISCHE) VERBINDINGEN			
Minerale olie C10 - C12	mg/kg ds	< 3,0 °	3,5 °
Minerale olie C12 - C16	mg/kg ds	< 5,0 °	< 5,0 °
Minerale olie C16 - C21	mg/kg ds	< 6,0 °	< 6,0 °
Minerale olie C21 - C30	mg/kg ds	< 12 °	< 12 °
Minerale olie C30 - C35	mg/kg ds	8,0 °	< 6,0 °
Minerale olie C35 - C40	mg/kg ds	< 6,0 °	< 6,0 °
Minerale olie C10 - C40	mg/kg ds	< 38	< 38
OVERIG			
Gloeirest	%(m/m) ds	96,8 °	96,8 °

< : concentratie kleiner dan de rapportagegrens
 + : concentratie groter dan de achtergrondwaarde en kleiner dan of gelijk aan de tussenwaarde
 ++ : concentratie groter dan de tussenwaarde en kleiner dan of gelijk aan de interventiewaarde
 +++ : concentratie groter dan de interventiewaarde
 / : detectielimiet groter dan de toetsingswaarde
 ° : geen achtergrond- en interventiewaarde bekend voor deze stof
 D<=I : detectielimiet kleiner dan of gelijk aan de interventiewaarde, er is geen achtergrondwaarde
 D>AW : detectielimiet groter dan de achtergrondwaarde, er is geen interventiewaarde
 GAG : groter dan de achtergrondwaarde, er is geen interventiewaarde (trigger)
 Indien geen van bovenstaande symbolen, dan is concentratie kleiner dan de achtergrondwaarde

* : gemeten in het laboratorium
 # : geschatte waarde door middelen van lagen
 @ : geschatte waarde uit laagbeschrijving
 & : handmatig ingevoerd
 \$: standaard bodem

Bijlage 3: Analyseresultaten grondwatermonsters met overschrijding toetsingswaarden

Analyseresultaten grondwatermonsters met overschrijding toetsingswaarden

Monsternummer	Eenheid	009-1-1
Diepte (cm-mv)		240 - 340
ALGEMEEN		
Analysedatum		3-5-2011
GWS	(cm - mv)	
pH		
EC	(µS/cm)	
METALEN		
Barium [Ba]	µg/l	< 45
Cadmium [Cd]	µg/l	< 0,8
Kobalt [Co]	µg/l	< 5,0
Koper [Cu]	µg/l	< 15
Kwik [Hg]	µg/l	0,13 +
Lood [Pb]	µg/l	< 15
Molybdeen [Mo]	µg/l	< 3,6
Nikkel [Ni]	µg/l	< 15
Zink [Zn]	µg/l	< 60
AROMATISCHE VERBINDINGEN		
Benzeen	µg/l	< 0,2
Tolueen	µg/l	< 0,3
Ethylbenzeen	µg/l	< 0,3
ortho-Xyleen	µg/l	< 0,1 °
meta-/para-Xyleen (som)	µg/l	< 0,2 °
Xylenen (som, 0.7 factor)	µg/l	0,21 °
BTEX (som)	µg/l	< 1,1 °
Naftaleen (BTEXN)	µg/l	< 0,05
Styreen (Vinylbenzeen)	µg/l	< 0,3
GECHLOREERDE KOOLWATERSTOFFEN		
1,1-Dichloorpropan	µg/l	< 0,25 °
1,2-Dichloorpropan	µg/l	< 0,25 °
1,3-Dichloorpropan	µg/l	< 0,25 °
Dichloorpropanen (0,7 som, 1,1+1,2+1,3)	µg/l	0,52
Dichloormethaan	µg/l	< 0,2
Trichloormethaan (Chloroform)	µg/l	< 0,6
Tetrachloormethaan (Tetra)	µg/l	< 0,1
Trichlooretheen (Tri)	µg/l	< 0,6
Tetrachlooretheen (Per)	µg/l	< 0,1
1,1-Dichloorethaan	µg/l	< 0,6
1,2-Dichloorethaan	µg/l	< 0,6
1,1,1-Trichloorethaan	µg/l	< 0,1
1,1,2-Trichloorethaan	µg/l	< 0,1
1,1-Dichlooretheen	µg/l	< 0,1
cis-1,2-Dichlooretheen	µg/l	< 0,1 °
trans-1,2-Dichlooretheen	µg/l	< 0,1 °
1,2-Dichloorethenen (som, 0.7 facto)	µg/l	0,14
Vinylchloride	µg/l	< 0,1
Tribroommethaan (bromoform)	µg/l	< 2,0
CKW (som)	µg/l	< 3,2 °
OVERIGE (ORGANISCHE) VERBINDINGEN		
Minerale olie C10 - C12	µg/l	< 8,0 °
Minerale olie C12 - C16	µg/l	< 15 °
Minerale olie C16 - C21	µg/l	< 16 °
Minerale olie C21 - C30	µg/l	< 31 °
Minerale olie C30 - C35	µg/l	< 15 °
Minerale olie C35 - C40	µg/l	< 15 °
Minerale olie C10 - C40	µg/l	< 100

<:	concentratie kleiner dan de rapportagegrens
+:	concentratie groter dan de streefwaarde en kleiner dan of gelijk aan de tussenwaarde
++:	concentratie groter dan de tussenwaarde en kleiner dan of gelijk aan de interventiewaarde
+++:	concentratie groter dan de interventiewaarde
/:	detectielimiet groter dan de toetsingswaarde
°:	geen streef- en interventiewaarde bekend voor deze stof
	Indien geen van bovenstaande symbolen, dan is concentratie kleiner dan de streefwaarde

Bijlage 4: Achtergrond-, tussen- en interventiewaarden grond en streef-, tussen- en interventiewaarden grondwater



Achtergrond-, tussen- en interventiewaarden grondmonsters

		3			4,3		
		A	T	I	A	T	I
Lutumgehalte	(% ds)						
Org. stofgehalte	(% ds)						
			2			2,9	
METALEN							
Barium [Ba]	mg/kg ds	55	161	267	63	184	306
Cadmium [Cd]	mg/kg ds	0,35	4,0	7,7	0,38	4,3	8,1
Kobalt [Co]	mg/kg ds	4,7	32	60	5,3	37	68
Koper [Cu]	mg/kg ds	20	58	95	22	62	102
Kwik [Hg]	mg/kg ds	0,11	13	26	0,11	13	26
Lood [Pb]	mg/kg ds	32	188	343	34	195	357
Molybdeen [Mo]	mg/kg ds	1,5	96	190	1,5	96	190
Nikkel [Ni]	mg/kg ds	13	25	37	14	28	41
Zink [Zn]	mg/kg ds	62	190	319	67	207	346
PAK							
Naftaleen	mg/kg ds	°	°	°	°	°	°
Fenanthreen	mg/kg ds	°	°	°	°	°	°
Anthraceen	mg/kg ds	°	°	°	°	°	°
Fluorantheen	mg/kg ds	°	°	°	°	°	°
Benzo(a)anthraceen	mg/kg ds	°	°	°	°	°	°
Chryseen	mg/kg ds	°	°	°	°	°	°
Benzo(k)fluorantheen	mg/kg ds	°	°	°	°	°	°
Benzo(a)pyreen	mg/kg ds	°	°	°	°	°	°
Benzo(g,h,i)peryleen	mg/kg ds	°	°	°	°	°	°
Indeno-(1,2,3-c,d)pyreen	mg/kg ds	°	°	°	°	°	°
Pak-totaal (10 van VROM) (0.7 facto	mg/kg ds	1,5	21	40	1,5	21	40
GECHLOREERDE KOOLWATERSTOFFEN							
PCB 28	mg/kg ds	°	°	°	°	°	°
PCB 52	mg/kg ds	°	°	°	°	°	°
PCB 101	mg/kg ds	°	°	°	°	°	°
PCB 118	mg/kg ds	°	°	°	°	°	°
PCB 138	mg/kg ds	°	°	°	°	°	°
PCB 153	mg/kg ds	°	°	°	°	°	°
PCB 180	mg/kg ds	°	°	°	°	°	°
PCB (7) (som, 0.7 factor)	mg/kg ds	0,0040	0,10	0,20	0,0058	0,15	0,29
OVERIGE (ORGANISCHE) VERBINDINGEN							
Minerale olie C10 - C12	mg/kg ds	°	°	°	°	°	°
Minerale olie C12 - C16	mg/kg ds	°	°	°	°	°	°
Minerale olie C16 - C21	mg/kg ds	°	°	°	°	°	°
Minerale olie C21 - C30	mg/kg ds	°	°	°	°	°	°
Minerale olie C30 - C35	mg/kg ds	°	°	°	°	°	°
Minerale olie C35 - C40	mg/kg ds	°	°	°	°	°	°
Minerale olie C10 - C40	mg/kg ds	38	519	1000	55	753	1450
OVERIG							
Gloeirest	% (m/m) ds	°	°	°	°	°	°

A: Achtergrondwaarde (AW2000), Regeling Bodemkwaliteit van 21 december 2008
 T: Tussenwaarde
 I: Interventiewaarde, Circulaire Bodemsanering 2009
 °: geen achtergrondwaarde en interventiewaarde bekend voor deze stof

Achtergrond-, tussen- en interventiewaarden grondmonsters

Lutumgehalte	(% ds)	4.6			4.8		
Org. stofgehalte	(% ds)	4.2			2.9		
		A	T	I	A	T	I
METALEN							
Barium [Ba]	mg/kg ds	65	190	315	66	193	321
Cadmium [Cd]	mg/kg ds	0,40	4,5	8,6	0,38	4,3	8,2
Kobalt [Co]	mg/kg ds	5,5	37	69	5,6	38	71
Koper [Cu]	mg/kg ds	23	65	107	22	63	104
Kwik [Hg]	mg/kg ds	0,11	13	27	0,11	13	26
Lood [Pb]	mg/kg ds	35	201	367	34	197	360
Molybdeen [Mo]	mg/kg ds	1,5	96	190	1,5	96	190
Nikkel [Ni]	mg/kg ds	15	28	42	15	29	42
Zink [Zn]	mg/kg ds	70	215	361	69	211	354
PAK							
Naftaleen	mg/kg ds	°	°	°	°	°	°
Fenanthreen	mg/kg ds	°	°	°	°	°	°
Anthraceen	mg/kg ds	°	°	°	°	°	°
Fluorantheen	mg/kg ds	°	°	°	°	°	°
Benzo(a)anthraceen	mg/kg ds	°	°	°	°	°	°
Chryseen	mg/kg ds	°	°	°	°	°	°
Benzo(k)fluorantheen	mg/kg ds	°	°	°	°	°	°
Benzo(a)pyreen	mg/kg ds	°	°	°	°	°	°
Benzo(g,h,i)peryleen	mg/kg ds	°	°	°	°	°	°
Indeno-(1,2,3-c,d)pyreen	mg/kg ds	°	°	°	°	°	°
Pak-totaal (10 van VROM) (0.7 facto	mg/kg ds	1,5	21	40	1,5	21	40
GECHLOREERDE KOOLWATERSTOFFEN							
PCB 28	mg/kg ds	°	°	°	°	°	°
PCB 52	mg/kg ds	°	°	°	°	°	°
PCB 101	mg/kg ds	°	°	°	°	°	°
PCB 118	mg/kg ds	°	°	°	°	°	°
PCB 138	mg/kg ds	°	°	°	°	°	°
PCB 153	mg/kg ds	°	°	°	°	°	°
PCB 180	mg/kg ds	°	°	°	°	°	°
PCB (7) (som, 0.7 factor)	mg/kg ds	0,0084	0,21	0,42	0,0058	0,15	0,29
OVERIGE (ORGANISCHE) VERBINDINGEN							
Minerale olie C10 - C12	mg/kg ds	°	°	°	°	°	°
Minerale olie C12 - C16	mg/kg ds	°	°	°	°	°	°
Minerale olie C16 - C21	mg/kg ds	°	°	°	°	°	°
Minerale olie C21 - C30	mg/kg ds	°	°	°	°	°	°
Minerale olie C30 - C35	mg/kg ds	°	°	°	°	°	°
Minerale olie C35 - C40	mg/kg ds	°	°	°	°	°	°
Minerale olie C10 - C40	mg/kg ds	80	1090	2100	55	753	1450
OVERIG							
Gloeirest	% (m/m) ds	°	°	°	°	°	°

A: Achtergrondwaarde (AW2000), Regeling Bodemkwaliteit van 21 december 2008
 T: Tussenwaarde
 I: Interventiewaarde, Circulaire Bodemsanering 2009
 °: geen achtergrondwaarde en interventiewaarde bekend voor deze stof

Streef-, tussen- en interventiewaarden grondwatermonsters

Richtwaarde	Eenheid	S	T	I
METALEN				
Barium [Ba]	µg/l	50	338	625
Cadmium [Cd]	µg/l	0,40	3,2	6,0
Kobalt [Co]	µg/l	20	60	100
Koper [Cu]	µg/l	15	45	75
Kwik [Hg]	µg/l	0,050	0,18	0,30
Lood [Pb]	µg/l	15	45	75
Molybdeen [Mo]	µg/l	5,0	153	300
Nikkel [Ni]	µg/l	15	45	75
Zink [Zn]	µg/l	65	433	800
AROMATISCHE VERBINDINGEN				
Benzeen	µg/l	0,20	15	30
Tolueen	µg/l	7,0	504	1000
Ethylbenzeen	µg/l	4,0	77	150
ortho-Xyleen	µg/l	°	°	°
meta-/para-Xyleen (som)	µg/l	°	°	°
Xylenen (som, 0.7 factor)	µg/l	0,20	35	70
BTEX (som)	µg/l	°	°	°
Naftaleen (BTEXN)	µg/l	0,010	35	70
Styreen (Vinylbenzeen)	µg/l	6,0	153	300
GECHLOREERDE KOOLWATERSTOFFEN				
1,1-Dichloorpropan	µg/l	°	°	°
1,2-Dichloorpropan	µg/l	°	°	°
1,3-Dichloorpropan	µg/l	°	°	°
Dichloorpropanen (0,7 som, 1,1+1,2+)	µg/l	0,80	40	80
Dichloormethaan	µg/l	0,010	500	1000
Trichloormethaan (Chloroform)	µg/l	6,0	203	400
Tetrachloormethaan (Tetra)	µg/l	0,010	5,0	10,0
Trichlooretheen (Tri)	µg/l	24	262	500
Tetrachlooretheen (Per)	µg/l	0,010	20	40
1,1-Dichloorethaan	µg/l	7,0	454	900
1,2-Dichloorethaan	µg/l	7,0	204	400
1,1,1-Trichloorethaan	µg/l	0,010	150	300
1,1,2-Trichloorethaan	µg/l	0,010	65	130
1,1-Dichlooretheen	µg/l	0,010	5,0	10,0
cis-1,2-Dichlooretheen	µg/l	°	°	°
trans-1,2-Dichlooretheen	µg/l	°	°	°
1.2-Dichloorethenen (som, 0.7 facto)	µg/l	0,010	10,0	20
Vinylchloride	µg/l	0,010	2,5	5,0
Tribroommethaan (bromoform)	µg/l	°	°	630
CKW (som)	µg/l	°	°	°
OVERIGE (ORGANISCHE) VERBINDINGEN				
Minerale olie C10 - C12	µg/l	°	°	°
Minerale olie C12 - C16	µg/l	°	°	°
Minerale olie C16 - C21	µg/l	°	°	°
Minerale olie C21 - C30	µg/l	°	°	°
Minerale olie C30 - C35	µg/l	°	°	°
Minerale olie C35 - C40	µg/l	°	°	°
Minerale olie C10 - C40	µg/l	50	325	600

S: Streefwaarde (AW2000), Regeling Bodemkwaliteit van 21 december 2008
 T: Tussenwaarde
 I: Interventiewaarde, Circulaire Bodemsanering 2009
 °: geen achtergrondwaarde en interventiewaarde bekend voor deze stof

Bijlage 5: Toelichting op achtergrond-, streef-, tussen- en interventiewaarden

Toelichting op achtergrond-, streef-, tussen- en interventiewaarden

Hieronder wordt uitgebreider op de begrippen achtergrond-, streef-, tussen- en interventiewaarden en hun betekenis ingegaan.

De achtergrondwaarden (AW2000) zijn landelijk geldende waarden voor een multifunctionele bodemkwaliteit en geven de bovengrens aan voor wat in de dagelijkse praktijk 'schone grond' wordt genoemd. Deze achtergrondwaarden (bekend als AW2000) zijn vastgesteld op basis van gehalten zoals deze voorkomen in de bodem van natuur- en landbouwgronden. Dit omdat in dergelijke gronden geen belasting door lokale verontreinigingsbronnen aanwezig wordt geacht.

De streefwaarde (S) geeft het concentratieniveau in grondwater aan waarboven wèl en waaronder géén sprake is van een aantoonbare verontreiniging.

De interventiewaarde (I) geeft het concentratieniveau in de grond, waterbodem of grondwater aan waarboven de functionele eigenschappen die de bodem voor mens, plant en dier heeft, in ernstige mate kunnen zijn verminderd.

In het overheidsbeleid wordt gesproken van een geval van ernstige bodem-verontreiniging, indien de gemiddelde concentratie aan één stof de interventiewaarde overschrijdt in tenminste 25 m³ grond/slib of voor het grondwater in tenminste 100 m³ bodemvolume.

Over de hoeveelheid grond/slib of grondwater waarop een eventuele overschrijding van de interventiewaarde zich voordoet kan in een eerste onderzoek meestal nog geen betrouwbare uitspraak worden gedaan. Daarom kunnen op basis van de resultaten van dit eerste onderzoek dan ook geen conclusies worden getrokken ten aanzien van het wel of niet ernstig zijn van het verontreinigingsgeval.

Een geval van ernstige bodemverontreiniging kan zich ook voordoen zonder dat de interventiewaarden worden overschreden.

Als een verontreiniging zich zodanig in een ander milieucompartiment (bijv. het grondwater) of objecten (bijv. consumptiegewassen) verspreidt dat daar schadelijke effecten kunnen optreden, is er sprake van een geval van ernstige bodemverontreiniging.

Ook als het bij puntbronnen van verontreinigingen (bijv. op grond van berekeningen) waarschijnlijk is dat zonder maatregelen op korte termijn (binnen maximaal enkele maanden) een verontreiniging van genoemde 25 of 100 m³ bodemvolume kan optreden, is er sprake van een geval van ernstige bodemverontreiniging.

De ernst en spoedeisendheid van het geval wordt vastgesteld in een nader onderzoek. Een nader onderzoek kan worden uitgevoerd als er een duidelijke indicatie bestaat dat sprake is van een geval van ernstige bodemverontreiniging. In het overheidsbeleid wordt als criterium voor het uitvoeren van een nader onderzoek, afhankelijk van de omstandigheden, uitgegaan van een concentratie, voor respectievelijk grond en grondwater, die ligt boven het gemiddelde van respectievelijk de interventie- en achtergrondwaarde (T-waarde = (AW2000+I)/2) voor grond en de interventie- en streefwaarde (T-waarde = (S+I)/2) voor grondwater.

De achtergrond- en interventiewaarden van de stoffen in de grond zijn om uiteenlopende redenen gedeeltelijk afhankelijk gesteld van de samenstelling van de grond, nl. het gehalte lutum (bodemdeeltjes < 2 µm) en/of het gehalte organisch stof (humus). In bijlage 4 zijn deze achtergrond- en interventiewaarden berekend aan de hand van geanalyseerde of geschatte gehalten organisch stof en lutum.

Bijlage 6: Analysecertificaten



Oranjewoud District Oost
T.a.v. J. Hove ten
Postbus 321
7400 AH DEVENTER

Analysecertificaat

Datum: 27-04-2011

Hierbij ontvangt u de resultaten van het navolgende laboratoriumonderzoek.

Certificaatnummer	2011065286
Uw projectnummer	238445
Uw projectnaam	Acaciastraat Gramsbergen
Uw ordernummer	
Monster(s) ontvangen	19-04-2011

Dit certificaat mag uitsluitend in zijn geheel worden gereproduceerd.
Aanvullende informatie behorend bij dit analysecertificaat kunt U vinden in het overzicht "Specificaties Analysemethoden". Extra exemplaren zijn verkrijgbaar bij de afdeling Verkoop en Advies.

De grondmonsters worden tot 6 weken na datum ontvangst gekoeld bewaard en watermonsters tot 2 weken na datum ontvangst. Zonder tegenbericht worden de monsters nadien afgevoerd.
Indien de monsters langer bewaard dienen te blijven verzoeken wij U dit exemplaar uiterlijk 1 week voor afloop van de standaardbewaarperiode ondertekend aan ons te retourneren. Voor de kosten van het langer bewaren van monsters verwijzen wij naar de prijslijst.

Bewaren tot:

Datum:

Naam:

Handtekening:

Wij vertrouwen erop uw opdracht hiermee naar verwachting te hebben uitgevoerd, mocht U naar aanleiding van dit analysecertificaat nog vragen hebben verzoeken wij U contact op te nemen met de afdeling Verkoop en Advies.

Met vriendelijke groet,

Eurofins Analytico B.V.



Ing. A. Veldhuizen
Technical Manager

Eurofins Analytico B.V.

Gildeweg 44-46
3771 NB Barneveld
P.O. Box 459
3770 AL Barneveld NL

Tel. +31 (0)34 242 63 00
Fax +31 (0)34 242 63 99
E-mail info@analytico.com
Site www.analytico.com

ABN AMRO 54 85 74 456
VAT/BTW No.
NL 8043.14.883.B01
KVK No. 09088623

Eurofins Analytico B.V. is ISO 9001: 2008 gecertificeerd door Lloyd's RQA en erkend door het Vlaamse Gewest (OVAM en Dep. LNE), het Brusselse Gewest (BIM), het Waalse Gewest (DGRNE-OWD) en door de overheden van Frankrijk en Luxemburg (MEV).

Analysecertificaat

Uw projectnummer	238445	Certificaatnummer	2011065286
Uw projectnaam	Acaciastraat Gramsbergen	Startdatum	20-04-2011
Uw ordernummer		Rapportagedatum	27-04-2011/14:23
Datum monstername	19-04-2011	Bijlage	A, B, C
Monsternemer		Pagina	1/2
Monstermatrix	Grond; Grond, AS3000		

Analyse	Eenheid	1	2	3
Voorbehandeling				
S Cryogeen malen AS3000		Uitgevoerd	Uitgevoerd	Uitgevoerd
Bodemkundige analyses				
S Droge stof	% (m/m)	91.5	89.2	89.1
S Organische stof	% (m/m) ds	2.0	4.2	2.9
S Gloeirest	% (m/m) ds	97.8	95.5	96.8
S Korrelgrootte < 2 µm (Lutum)	% (m/m) ds	3.0	4.6	4.3
Metalen				
S Barium (Ba)	mg/kg ds	45	19	24
S Cadmium (Cd)	mg/kg ds	<0.17	<0.17	<0.17
S Kobalt (Co)	mg/kg ds	<4.3	<4.3	<4.3
S Koper (Cu)	mg/kg ds	6.9	8.1	6.6
S Kwik (Hg)	mg/kg ds	<0.050	<0.050	<0.050
S Molybdeen (Mo)	mg/kg ds	<1.5	<1.5	<1.5
S Nikkel (Ni)	mg/kg ds	<3.0	<3.0	<3.0
S Lood (Pb)	mg/kg ds	19	15	<13
S Zink (Zn)	mg/kg ds	28	24	<17
Minerale olie				
Minerale olie (C10-C12)	mg/kg ds	<3.0	8.7	<3.0
Minerale olie (C12-C16)	mg/kg ds	<5.0	<5.0	<5.0
Minerale olie (C16-C21)	mg/kg ds	<6.0	<6.0	<6.0
Minerale olie (C21-C30)	mg/kg ds	<12	<12	<12
Minerale olie (C30-C35)	mg/kg ds	7.7	6.2	8.0
Minerale olie (C35-C40)	mg/kg ds	<6.0	<6.0	<6.0
S Minerale olie totaal (C10-C40)	mg/kg ds	<38	<38	<38
Polychloorbifenylen, PCB				
S PCB 28	mg/kg ds	<0.0010	<0.0010	<0.0010
S PCB 52	mg/kg ds	<0.0010	<0.0010	<0.0010
S PCB 101	mg/kg ds	<0.0010	<0.0010	<0.0010
S PCB 118	mg/kg ds	<0.0010	<0.0010	<0.0010
S PCB 138	mg/kg ds	0.0010	<0.0010	<0.0010
S PCB 153	mg/kg ds	0.0012	0.0011	<0.0010
S PCB 180	mg/kg ds	<0.0010	<0.0010	<0.0010
S PCB (som 7) (factor 0,7)	mg/kg ds	0.0057	0.0053	0.0049 1)

Nr. Monsteromschrijving

1	MM1
2	MM2
3	MM3

Analytico-nr.

6074472
6074473
6074474

Eurofins Analytico B.V.

Gildeweg 44-46
3771 NB Barneveld
P.O. Box 459
3770 AL Barneveld NL

Tel. +31 (0)34 242 63 00
Fax +31 (0)34 242 63 99
E-mail info@analytico.com
Site www.analytico.com

ABN AMRO 54 85 74 456
VAT/BTW No.
NL 8043.14.883.B01
KVK No. 09088623

Q: door RVA geaccrediteerde verrichting
A: AP04 erkende verrichting
S: AS 3000 erkende verrichting

Dit certificaat mag uitsluitend in zijn geheel worden gereproduceerd.

Eurofins Analytico B.V. is ISO 9001: 2008 gecertificeerd door Lloyd's RQA en erkend door het Vlaamse Gewest (OVAM en Dep. LNE), het Brusselse Gewest (BIM), het Waalse Gewest (DGRNE-OWD) en door de overheden van Frankrijk en Luxemburg (MEV).



Analysecertificaat

Uw projectnummer	238445	Certificaatnummer	2011065286
Uw projectnaam	Acaciastraat Gramsbergen	Startdatum	20-04-2011
Uw ordernummer		Rapportagedatum	27-04-2011/14:23
Datum monstername	19-04-2011	Bijlage	A, B, C
Monsternemer		Pagina	2/2
Monstermatrix	Grond; Grond, AS3000		

Analyse	Eenheid	1	2	3
Polycyclische Aromatische Koolwaterstoffen, PAK				
S Naftaleen	mg/kg ds	<0.050	<0.050	<0.050
S Fenanthreen	mg/kg ds	0.094	<0.050	<0.050
S Anthraceen	mg/kg ds	<0.050	<0.050	<0.050
S Fluorantheen	mg/kg ds	0.17 2)	0.093	<0.050
S Benzo(a)anthraceen	mg/kg ds	0.083	<0.050	<0.050
S Chryseen	mg/kg ds	0.073	<0.050	<0.050
S Benzo(k)fluorantheen	mg/kg ds	<0.050	<0.050	<0.050
S Benzo(a)pyreen	mg/kg ds	0.083	<0.050	<0.050
S Benzo(ghi)peryleen	mg/kg ds	<0.050	<0.050	<0.050
S Indeno(123-cd)pyreen	mg/kg ds	<0.050	<0.050	<0.050
S PAK VROM (10) (factor 0,7)	mg/kg ds	0.67	0.41	0.35 1)

Nr. Monsteromschrijving

1 MM1
2 MM2
3 MM3

Analytico-nr.

6074472
6074473
6074474

Eurofins Analytico B.V.

Gildeweg 44-46
3771 NB Barneveld
P.O. Box 459
3770 AL Barneveld NL

Tel. +31 (0)34 242 63 00
Fax +31 (0)34 242 63 99
E-mail info@analytico.com
Site www.analytico.com

ABN AMRO 54 85 74 456
VAT/BTW No.
NL 8043.14.883.B01
KvK No. 09088623



Q: door RVA geaccrediteerde verrichting
A: AP04 erkende verrichting
S: AS 3000 erkende verrichting

Dit certificaat mag uitsluitend in zijn geheel worden gereproduceerd.

Akkoord
Pr.coörd.
VA



TESTEN
RvA L010

Eurofins Analytico B.V. is ISO 9001: 2008 gecertificeerd door Lloyd's RQA en erkend door het Vlaamse Gewest (OVAM en Dep. LNE), het Brusselse Gewest (BIM), het Waalse Gewest (DGRNE-OWD) en door de overheden van Frankrijk en Luxemburg (MEV).

Bijlage (A) met deelmonsterinformatie behorende bij analysecertificaat 2011065286

Pagina 1/1

Analytico-n Boornr	Deelmonster	Omschrijving	Van	Tot	Barcode	Monsteromschrijving
6074472 001	1	1	0	50	0505134076	MM1
6074472 002	1	1	0	40	0505134344	
6074472 003	1	1	0	50	0505134339	
6074472 005	1	1	0	50	0505134279	
6074472 007	1	1	10	60	0505134346	
6074473 006	1	1	0	35	0505134340	MM2
6074473 008	1	1	0	45	0505134343	
6074473 009	1	1	0	50	0504710940	
6074473 010	1	1	0	50	0505132739	
6074473 011	1	1	0	45	0505134331	
6074473 012	1	1	0	30	0505134334	
6074474 004	2	2	50	95	0504709993	MM3
6074474 009	2	2	50	80	0504710998	
6074474 010	2	2	50	95	0504709990	

Eurofins Analytico B.V.

 Gildeweg 44-46
 3771 NB Barneveld
 P.O. Box 459
 3770 AL Barneveld NL

 Tel. +31 (0)34 242 63 00
 Fax +31 (0)34 242 63 99
 E-mail info@analytico.com
 Site www.analytico.com

 ABN AMRO 54 85 74 456
 VAT/BTW No.
 NL 8043.14.883.B01
 KvK No. 09088623

 Eurofins Analytico B.V. is ISO 9001: 2008 gecertificeerd door Lloyd's
 RQA en erkend door het Vlaamse Gewest (OVAM en Dep. LNE),
 het Brusselse Gewest (BIM), het Waalse Gewest (DGRNE-OWD)
 en door de overheden van Frankrijk en Luxemburg (MEV).

Bijlage (B) met opmerkingen behorende bij analysecertificaat 2011065286

Pagina 1/1

Opmerking 1)

De toetswaarde van de som is gelijk aan de sommatie van 0,7★RG

Opmerking 2)

Confirmatie is niet mogelijk waardoor het gerapporteerde gehalte is bepaald op één detector conform de criteria van NEN 6977.

Eurofins Analytico B.V.

Gildeweg 44-46
3771 NB Barneveld
P.O. Box 459
3770 AL Barneveld NL

Tel. +31 (0)34 242 63 00
Fax +31 (0)34 242 63 99
E-mail info@analytico.com
Site www.analytico.com

ABN AMRO 54 85 74 456
VAT/BTW No.
NL 8043.14.883.B01
KVK No. 09088623

Eurofins Analytico B.V. is ISO 9001: 2008 gecertificeerd door Lloyd's RQA en erkend door het Vlaamse Gewest (OVAM en Dep. LNE), het Brusselse Gewest (BIM), het Waalse Gewest (DGRNE-OWD) en door de overheden van Frankrijk en Luxemburg (MEV).

Bijlage (C) met methodeverwijzingen behorende bij analysecertificaat 2011065286

Pagina 1/1

Analyse	Methode	Techniek	Referentiemethode
Cryogeen malen AS3000	W0106	Voorbehandeling	Cf. AS3000
Droge Stof	W0104	Gravimetrie	Cf. pb 3010-2 en Gw. NEN-ISO 11465
Organische stof	W0109	Gravimetrie	Cf. NEN 5754
Korrelgrootte < 2 µm (Lutum) DMA rob	W0173	Sedimentatie	Cf. pb 3010-4 en cf. NEN 5753
ICP-MS Barium	W0423	ICP-MS	Cf. NEN-EN-ISO 17294-2
Metalen AS3010 (Cd)	W0423	ICP-MS	Cf. pb 3010-5 en cf. NEN-EN-ISO 17294-2
Metalen AS3010 (Co)	W0423	ICP-MS	Cf. pb 3010-5 en cf. NEN-EN-ISO 17294-2
Metalen AS3010 (Cu)	W0423	ICP-MS	Cf. pb 3010-5 en cf. NEN-EN-ISO 17294-2
Metalen AS3010 (Hg)	W0423	ICP-MS	Cf. pb 3010-5 en cf. NEN-EN-ISO 17294-2
Metalen AS3010 (Mo)	W0423	ICP-MS	Cf. pb 3010-5 en cf. NEN-EN-ISO 17294-2
Metalen AS3010 (Ni)	W0423	ICP-MS	Cf. pb 3010-5 en cf. NEN-EN-ISO 17294-2
Metalen AS3010 (Pb)	W0423	ICP-MS	Cf. pb 3010-5 en cf. NEN-EN-ISO 17294-2
Metalen AS3010 (Zn)	W0423	ICP-MS	Cf. pb 3010-5 en cf. NEN-EN-ISO 17294-2
Minerale Olie (GC)	W0202	GC-FID	Cf. pb 3010-7 en cf. NEN 6978
Polychloorbifenylen (PCB)	W0266	GC-MS	Cf. pb 3010-8 en gw. NEN 6980
PAK (VROM)	W0301	HPLC	Cf. pb 3010-6 en cf. NEN 6977
PAK som AS3000/AP04	W0301	HPLC	Cf. pb 3010-6 en cf. NEN 6977

Nadere informatie over de toegepaste onderzoeksmethoden alsmede een classificatie van de meetonzekerheid staan vermeld in ons overzicht "Specificaties analysemethoden", versie juli 2009.

Eurofins Analytico B.V.

Gildeweg 44-46
 3771 NB Barneveld
 P.O. Box 459
 3770 AL Barneveld NL

Tel. +31 (0)34 242 63 00
 Fax +31 (0)34 242 63 99
 E-mail info@analytico.com
 Site www.analytico.com

ABN AMRO 54 85 74 456
 VAT/BTW No.
 NL 8043.14.883.B01
 KvK No. 09088623

Eurofins Analytico B.V. is ISO 9001: 2008 gecertificeerd door Lloyd's RQA en erkend door het Vlaamse Gewest (OVAM en Dep. LNE), het Brusselse Gewest (BIM), het Waalse Gewest (DGRNE-OWD) en door de overheden van Frankrijk en Luxemburg (MEV).

Oranjewoud District Oost
T.a.v. J. Hove ten
Postbus 321
7400 AH DEVENTER

Analysecertificaat

Datum: 04-05-2011

Hierbij ontvangt u de resultaten van het navolgende laboratoriumonderzoek.

Certificaatnummer	2011069195
Uw projectnummer	238445
Uw projectnaam	Acaciastraat Gramsbergen
Uw ordernummer	
Monster(s) ontvangen	20-04-2011

Dit certificaat mag uitsluitend in zijn geheel worden gereproduceerd.
Aanvullende informatie behorend bij dit analysecertificaat kunt U vinden in het overzicht "Specificaties Analysemethoden". Extra exemplaren zijn verkrijgbaar bij de afdeling Verkoop en Advies.

De grondmonsters worden tot 6 weken na datum ontvangst gekoeld bewaard en watermonsters tot 2 weken na datum ontvangst. Zonder tegenbericht worden de monsters nadien afgevoerd.
Indien de monsters langer bewaard dienen te blijven verzoeken wij U dit exemplaar uiterlijk 1 week voor afloop van de standaardbewaarperiode ondertekend aan ons te retourneren. Voor de kosten van het langer bewaren van monsters verwijzen wij naar de prijslijst.

Bewaren tot:

Datum:

Naam:

Handtekening:

Wij vertrouwen erop uw opdracht hiermee naar verwachting te hebben uitgevoerd, mocht U naar aanleiding van dit analysecertificaat nog vragen hebben verzoeken wij U contact op te nemen met de afdeling Verkoop en Advies.

Met vriendelijke groet,

Eurofins Analytico B.V.



Ing. A. Veldhuizen
Technical Manager

Eurofins Analytico B.V.

Gildeweg 44-46
3771 NB Barneveld
P.O. Box 459
3770 AL Barneveld NL

Tel. +31 (0)34 242 63 00
Fax +31 (0)34 242 63 99
E-mail info@analytico.com
Site www.analytico.com

ABN AMRO 54 85 74 456
VAT/BTW No.
NL 8043.14.883.B01
KvK No. 09088623

Eurofins Analytico B.V. is ISO 9001: 2008 gecertificeerd door Lloyd's RQA en erkend door het Vlaamse Gewest (OVAM en Dep. LNE), het Brusselse Gewest (BIM), het Waalse Gewest (DGRNE-OWD) en door de overheden van Frankrijk en Luxemburg (MEV).

Analysecertificaat

Uw projectnummer	238445	Certificaatnummer	2011069195
Uw projectnaam	Acaciastraat Gramsbergen	Startdatum	27-04-2011
Uw ordernummer		Rapportagedatum	04-05-2011/16:39
Datum monstername	19-04-2011	Bijlage	A, B, C, D
Monsternemer		Pagina	1/2
Monstermatrix	Grond; Grond, AS3000		

Analyse	Eenheid	1
Voorbehandeling		
S Cryogeen malen AS3000		Uitgevoerd
Bodemkundige analyses		
S Droge stof	% (m/m)	92.0
S Organische stof	% (m/m) ds	2.9
S Gloeirest	% (m/m) ds	96.8
S Korrelgrootte < 2 µm (Lutum)	% (m/m) ds	4.8
Metalen		
S Barium (Ba)	mg/kg ds	56
S Cadmium (Cd)	mg/kg ds	<0.17
S Kobalt (Co)	mg/kg ds	<4.3
S Koper (Cu)	mg/kg ds	8.0
S Kwik (Hg)	mg/kg ds	<0.050
S Molybdeen (Mo)	mg/kg ds	<1.5
S Nikkel (Ni)	mg/kg ds	6.1
S Lood (Pb)	mg/kg ds	17
S Zink (Zn)	mg/kg ds	58
Minerale olie		
Minerale olie (C10-C12)	mg/kg ds	3.5
Minerale olie (C12-C16)	mg/kg ds	<5.0
Minerale olie (C16-C21)	mg/kg ds	<6.0
Minerale olie (C21-C30)	mg/kg ds	<12
Minerale olie (C30-C35)	mg/kg ds	<6.0
Minerale olie (C35-C40)	mg/kg ds	<6.0
S Minerale olie totaal (C10-C40)	mg/kg ds	<38
Polychloorbifenylen, PCB		
S PCB 28	mg/kg ds	<0.0010
S PCB 52	mg/kg ds	<0.0010
S PCB 101	mg/kg ds	<0.0010
S PCB 118	mg/kg ds	<0.0010
S PCB 138	mg/kg ds	0.0014
S PCB 153	mg/kg ds	0.0017
S PCB 180	mg/kg ds	<0.0010
S PCB (som 7) (factor 0,7)	mg/kg ds	0.0066

Nr. Monsteromschrijving

1 004-1

Analytico-nr.

6087592

Eurofins Analytico B.V.

 Gildeweg 44-46
 3771 NB Barneveld
 P.O. Box 459
 3770 AL Barneveld NL

 Tel. +31 (0)34 242 63 00
 Fax +31 (0)34 242 63 99
 E-mail info@analytico.com
 Site www.analytico.com

 ABN AMR0 54 85 74 456
 VAT/BTW No.
 NL 8043.14.883.B01
 KVK No. 09088623

 Q: door RVA geaccrediteerde verrichting
 A: AP04 erkende verrichting
 S: AS 3000 erkende verrichting

Dit certificaat mag uitsluitend in zijn geheel worden gereproduceerd.

Eurofins Analytico B.V. is ISO 9001: 2008 gecertificeerd door Lloyd's RQA en erkend door het Vlaamse Gewest (OVAM en Dep. LNE), het Brusselse Gewest (BIM), het Waalse Gewest (DGRNE-OWD) en door de overheden van Frankrijk en Luxemburg (MEV).

TESTEN
 RvA L010

Analysecertificaat

Uw projectnummer	238445	Certificaatnummer	2011069195
Uw projectnaam	Acaciastraat Gramsbergen	Startdatum	27-04-2011
Uw ordernummer		Rapportagedatum	04-05-2011/16:39
Datum monstername	19-04-2011	Bijlage	A, B, C, D
Monsternemer		Pagina	2/2
Monstermatrix	Grond; Grond, AS3000		

Analyse	Eenheid	1
Polycyclische Aromatische Koolwaterstoffen, PAK		
S Naftaleen	mg/kg ds	<0.050
S Fenanthreen	mg/kg ds	0.22
S Anthraceen	mg/kg ds	<0.050
S Fluorantheen	mg/kg ds	0.43 ¹⁾
S Benzo(a)anthraceen	mg/kg ds	0.24
S Chryseen	mg/kg ds	0.24
S Benzo(k)fluorantheen	mg/kg ds	0.12
S Benzo(a)pyreen	mg/kg ds	0.25
S Benzo(ghi)peryleen	mg/kg ds	0.22
S Indeno(123-cd)pyreen	mg/kg ds	0.20 ¹⁾
S PAK VROM (10) (factor 0,7)	mg/kg ds	2.0

Nr. Monsteromschrijving

1 004-1

Analytico-nr.

6087592

Eurofins Analytico B.V.

 Gildegeweg 44-46
 3771 NB Barneveld
 P.O. Box 459
 3770 AL Barneveld NL

 Tel. +31 (0)34 242 63 00
 Fax +31 (0)34 242 63 99
 E-mail info@analytico.com
 Site www.analytico.com

 ABN AMRO 54 85 74 456
 VAT/BTW No.
 NL 8043.14.883.B01
 KvK No. 09088623

 Q: door RVA geaccrediteerde verrichting
 A: AP04 erkende verrichting
 S: AS 3000 erkende verrichting

Dit certificaat mag uitsluitend in zijn geheel worden gereproduceerd.

 Eurofins Analytico B.V. is ISO 9001: 2008 gecertificeerd door Lloyd's
 RQA en erkend door het Vlaamse Gewest (OVAM en Dep. LNE),
 het Brusselse Gewest (DIM), het Waalse Gewest (DGRNE-DWD)
 en door de overheden van Frankrijk en Luxemburg (MEV).

Akkoord
Pr.coörd.
V.A.

TESTEN
RvA L010

Bijlage (A) met deelmonsterinformatie behorende bij analysecertificaat 2011069195

Pagina 1/1

Analytico-n Boornr	Omschrijving	Van	Tot	Barcode	Monsteromschrijving
6087592 004	1	0	50	0505134057	004-1

Eurofins Analytico B.V.

Gildeweg 44-46
3771 NB Barneveld
P.O. Box 459
3770 AL Barneveld NL

Tel. +31 (0)34 242 63 00
Fax +31 (0)34 242 63 99
E-mail info@analytico.com
Site www.analytico.com

ABN AMRO 54 85 74 456
VAT/BTW No.
NL 8043.14.883.B01
KvK No. 09088623

Eurofins Analytico B.V. is ISO 9001: 2008 gecertificeerd door Lloyd's RQA en erkend door het Vlaamse Gewest (OVAM en Dep. LNE), het Brusselse Gewest (BIM), het Waalse Gewest (DGRNE-OWD) en door de overheden van Frankrijk en Luxemburg (MEV).

Bijlage (B) met opmerkingen behorende bij analysecertificaat 2011069195

Pagina 1/1

Opmerking 1)

Confirmatie is niet mogelijk waardoor het gerapporteerde gehalte is bepaald op één detector conform de criteria van NEN 6977.

Eurofins Analytico B.V.

Gildeweg 44-46
3771 NB Barneveld
P.O. Box 459
3770 AL Barneveld NL

Tel. +31 (0)34 242 63 00
Fax +31 (0)34 242 63 99
E-mail info@analytico.com
Site www.analytico.com

ABN AMRO 54 85 74 456
VAT/BTW No.
NL 8043.14.883.B01
KvK No. 09088623

Eurofins Analytico B.V. is ISO 9001: 2008 gecertificeerd door Lloyd's RQA en erkend door het Vlaamse Gewest (OVAM en Dep. LNE), het Brusselse Gewest (BIM), het Waalse Gewest (DGRNE-OWD) en door de overheden van Frankrijk en Luxemburg (MEV).

Bijlage (C) met methodeverwijzingen behorende bij analysecertificaat 2011069195

Pagina 1/1

Analyse	Methode	Techniek	Referentiemethode
Organische stof	W0109	Gravimetrie	Cf. NEN 5754
Korrelgrootte < 2 µm (Lutum) DMA rob	W0173	Sedimentatie	Cf. pb 3010-4 en cf. NEN 5753
ICP-MS Barium	W0423	ICP-MS	Cf. NEN-EN-ISO 17294-2
Metalen AS3010 (Cd)	W0423	ICP-MS	Cf. pb 3010-5 en cf. NEN-EN-ISO 17294-2
Metalen AS3010 (Co)	W0423	ICP-MS	Cf. pb 3010-5 en cf. NEN-EN-ISO 17294-2
Metalen AS3010 (Cu)	W0423	ICP-MS	Cf. pb 3010-5 en cf. NEN-EN-ISO 17294-2
Metalen AS3010 (Hg)	W0423	ICP-MS	Cf. pb 3010-5 en cf. NEN-EN-ISO 17294-2
Metalen AS3010 (Mo)	W0423	ICP-MS	Cf. pb 3010-5 en cf. NEN-EN-ISO 17294-2
Metalen AS3010 (Ni)	W0423	ICP-MS	Cf. pb 3010-5 en cf. NEN-EN-ISO 17294-2
Metalen AS3010 (Pb)	W0423	ICP-MS	Cf. pb 3010-5 en cf. NEN-EN-ISO 17294-2
Metalen AS3010 (Zn)	W0423	ICP-MS	Cf. pb 3010-5 en cf. NEN-EN-ISO 17294-2
Minerale Olie (GC)	W0202	GC-FID	Cf. pb 3010-7 en cf. NEN 6978
Polychloorbifenylen (PCB)	W0266	GC-MS	Cf. pb 3010-8 en gw. NEN 6980
PAK (VROM)	W0301	HPLC	Cf. pb 3010-6 en cf. NEN 6977
PAK som AS3000/AP04	W0301	HPLC	Cf. pb 3010-6 en cf. NEN 6977
Cryogeen malen AS3000	W0106	Voorbehandeling	Cf. AS3000
Droge Stof	W0104	Gravimetrie	Cf. pb 3010-2 en Gw. NEN-ISO 11465

Nadere informatie over de toegepaste onderzoeksmethoden alsmede een classificatie van de meetonzekerheid staan vermeld in ons overzicht "Specificaties analysemethoden", versie juli 2009.

Bijlage (D) opmerkingen aangaande de monsternamen en conserveringstermijn 2011069195

Pagina 1/1

Er zijn verschillen met de richtlijnen geconstateerd die de betrouwbaarheid van de resultaten van onderstaande monsters of analyses mogelijk hebben beïnvloed.

De conserveringstermijn is voor de betreffende analyses overschreden.

Analyse

Minerale olie (GC) (Voorbehandeling)

Analytico-nr.

6087592

6087592

Eurofins Analytico B.V.

Gildeweg 44-46
3771 NB Barneveld
P.O. Box 459
3770 AL Barneveld NL

Tel. +31 (0)34 242 63 00
Fax +31 (0)34 242 63 99
E-mail info@analytico.com
Site www.analytico.com

ABN AMRO 54 85 74 456
VAT/BTW No.
NL 8043.14.883.B01
KVK No. 09088623

Eurofins Analytico B.V. is ISO 9001: 2008 gecertificeerd door Lloyd's RQA en erkend door het Vlaamse Gewest (OVAM en Dep. LNE), het Brusselse Gewest (BIM), het Waalse Gewest (DGRNE-OWD) en door de overheden van Frankrijk en Luxemburg (MEV).

Oranjewoud District Oost
T.a.v. J. Hove ten
Postbus 321
7400 AH DEVENTER

Analysecertificaat

Datum: 04-05-2011

Hierbij ontvangt u de resultaten van het navolgende laboratoriumonderzoek.

Certificaatnummer	2011069196
Uw projectnummer	238445
Uw projectnaam	Acaciastraat Gramsbergen
Uw ordernummer	
Monster(s) ontvangen	20-04-2011

Dit certificaat mag uitsluitend in zijn geheel worden gereproduceerd.
Aanvullende informatie behorend bij dit analysecertificaat kunt U vinden in het overzicht "Specificaties Analysemethoden". Extra exemplaren zijn verkrijgbaar bij de afdeling Verkoop en Advies.

De grondmonsters worden tot 6 weken na datum ontvangst gekoeld bewaard en watermonsters tot 2 weken na datum ontvangst. Zonder tegenbericht worden de monsters nadien afgevoerd.
Indien de monsters langer bewaard dienen te blijven verzoeken wij U dit exemplaar uiterlijk 1 week voor afloop van de standaardbewaarperiode ondertekend aan ons te retourneren. Voor de kosten van het langer bewaren van monsters verwijzen wij naar de prijslijst.

Bewaren tot:

Datum:

Naam:

Handtekening:

Wij vertrouwen erop uw opdracht hiermee naar verwachting te hebben uitgevoerd, mocht U naar aanleiding van dit analysecertificaat nog vragen hebben verzoeken wij U contact op te nemen met de afdeling Verkoop en Advies.

Met vriendelijke groet,

Eurofins Analytico B.V.



Ing. A. Veldhuizen
Technical Manager

Eurofins Analytico B.V.

Gildeweg 44-46
3771 NB Barneveld
P.O. Box 459
3770 AL Barneveld NL

Tel. +31 (0)34 242 63 00
Fax +31 (0)34 242 63 99
E-mail info@analytico.com
Site www.analytico.com

ABN AMR0 54 85 74 456
VAT/BTW No.
NL 8043.14.883.B01
KvK No. 09088623

Eurofins Analytico B.V. is ISO 9001: 2008 gecertificeerd door Lloyd's RQA en erkend door het Vlaamse Gewest (OVAM en Dep. LNE), het Brusselse Gewest (BIM), het Waalse Gewest (DGRNE-OWD) en door de overheden van Frankrijk en Luxemburg (MEV).

Analysecertificaat

Uw projectnummer	238445	Certificaatnummer	2011069196
Uw projectnaam	Acaciastraat Gramsbergen	Startdatum	27-04-2011
Uw ordernummer		Rapportagedatum	04-05-2011/17:07
Datum monstername	21-04-2011	Bijlage	A, C
Monsternemer		Pagina	1/1
Monstermatrix	Grond; Grond / sediment		

Analyse	Eenheid	1
Uitbesteed onderzoek		
In behandeling genomen hoeveelheid	kg	10.056
Asbest fractie <0,5mm	mg	0
Asbest fractie 0,5-1mm	mg	0
Asbest fractie 1-2mm	mg	0
Asbest fractie 2-4mm	mg	0
Asbest fractie 4-8mm	mg	0
Asbest fractie 8-16mm	mg	0
Asbest fractie >16mm	mg	0
Asbest (som)	mg	0
Gemeten Asbestconcentratie	mg/kg ds	<1.0
Asbest in grond (gewogen NEN 5707)	mg/kg ds	0
Gemeten concentratie (OG)	mg/kg ds	0
Gemeten concentratie (BG)	mg/kg ds	0
Gemeten concentratie Crocidoliet	mg/kg ds	0
Concentratie Crocidoliet (OG)	mg/kg ds	0
Concentratie Crocidoliet (BG)	mg/kg ds	0
Gemeten concentratie Amosiet	mg/kg ds	0
Concentratie Amosiet (OG)	mg/kg ds	0
Concentratie Amosiet (BG)	mg/kg ds	0
Gemeten concentratie Chrysotiel	mg/kg ds	0
Concentratie Chrysotiel (OG)	mg/kg ds	0
Concentratie Chrysotiel (BG)	mg/kg ds	0
Totaal asbest hechtgebonden	mg/kg ds	0
Totaal asbest niet hechtgebonden	mg/kg ds	0

Nr. Monsteromschrijving
1 AM004
Analytico-nr.
6087593
Eurofins Analytico B.V.

 Gildegeweg 44-46
 3771 NB Barneveld
 P.O. Box 459
 3770 AL Barneveld NL

 Tel. +31 (0)34 242 63 00
 Fax +31 (0)34 242 63 99
 E-mail info@analytico.com
 Site www.analytico.com

 ABN AMRO 54 85 74 456
 VAT/BTW No.
 NL 8043.14.883.B01
 KvK No. 09088623

 Q: door RVA geaccrediteerde verrichting
 A: AP04 erkende verrichting
 S: AS 3000 erkende verrichting

Dit certificaat mag uitsluitend in zijn geheel worden gereproduceerd.

Akkoord
Pr. coörd.
VA

 Eurofins Analytico B.V. is ISO 9001: 2008 gecertificeerd door Lloyd's
 RQA en erkend door het Vlaamse Gewest (OVAM en Dep. LNE),
 het Brusselse Gewest (DIM), het Waalse Gewest (DGRNE-DWD)
 en door de overheden van Frankrijk en Luxemburg (MEV).

Bijlage (A) met deelmonsterinformatie behorende bij analysecertificaat 2011069196

Pagina 1/1

Analytico-n Boornr	Omschrijving	Van	Tot	Barcode	Monsteromschrijving
6087593 g004	5	0	50	E0853192	AM004

Eurofins Analytico B.V.

Gildeweg 44-46
3771 NB Barneveld
P.O. Box 459
3770 AL Barneveld NL

Tel. +31 (0)34 242 63 00
Fax +31 (0)34 242 63 99
E-mail info@analytico.com
Site www.analytico.com

ABN AMR0 54 85 74 456
VAT/BTW No.
NL 8043.14.883.B01
KvK No. 09088623

Eurofins Analytico B.V. is ISO 9001: 2008 gecertificeerd door Lloyd's RQA en erkend door het Vlaamse Gewest (OVAM en Dep. LNE), het Brusselse Gewest (BIM), het Waalse Gewest (DGRNE-OWD) en door de overheden van Frankrijk en Luxemburg (MEV).

Bijlage (C) met methodeverwijzingen behorende bij analysecertificaat 2011069196

Pagina 1/1

Analyse	Methode	Techniek	Referentiemethode
Asbest zandgrond (NEN5707) (uitb.)	EXT.	Q: onder accr. RvA L192	Asbest in grond (cfr. NEN 5707)

Nadere informatie over de toegepaste onderzoeksmethoden alsmede een classificatie van de meetonzekerheid staan vermeld in ons overzicht "Specificaties analysemethoden", versie juli 2009.

Eurofins Analytico B.V.

Gildeweg 44-46
3771 NB Barneveld
P.O. Box 459
3770 AL Barneveld NL

Tel. +31 (0)34 242 63 00
Fax +31 (0)34 242 63 99
E-mail info@analytico.com
Site www.analytico.com

ABN AMR0 54 85 74 456
VAT/BTW No.
NL 8043.14.883.B01
KVK No. 09088623

Eurofins Analytico B.V. is ISO 9001: 2008 gecertificeerd door Lloyd's RQA en erkend door het Vlaamse Gewest (OVAM en Dep. LNE), het Brusselse Gewest (BIM), het Waalse Gewest (DGRNE-OWD) en door de overheden van Frankrijk en Luxemburg (MEV).

Oranjewoud b.v. Deventer
Postbus 321
7400 AH Deventer
Nederland
J. Hove ten

RPS Analyse B.V.

E Asbest@rps.nl
W www.rps.nl

Ulvenhout

Tolweg 11
Postbus 3440
4800 DK Breda

T 0880-235720
F 0880-235701

Hoogeveen

Zeppelinstraat 9
Postbus 2030
7900 BA Hoogeveen

T 0528-229011
F 0528-229018

Ulvenhout: 04-05-2011

Geachte heer/mevrouw,

Bijgaand treft u de resultaten aan van de analyses die wij in uw opdracht hebben uitgevoerd.

Het project staat bij RPS Analyse geregistreerd onder:

Opdrachtnummer RPS Analyse: 1104-2715

Opdrachtnummer Oranjewoud b.v. Deventer: 2011069196

Faxnummer opdrachtgever: 0570-637227

Indien u betreffende deze resultaten nog vragen heeft, zijn wij graag bereid deze te beantwoorden.

In het vertrouwen u hiermede van dienst te zijn geweest,

Met vriendelijke groet,

RPS Analyse B.V.

Monsternummer: 11-042825

Rapportnummer: 1104-2715_01

Ordernummer RPS 1104-2715
Ordernummer opdrachtgever 2011069196
Opdrachtgever Oranjewoud b.v. Deventer
 Postbus 321
 7400 AH Deventer
Datum order 28-04-2011
Datum analyse 03-05-2011
Monstergegevens afkomstig van Opdrachtgever
Monsternummer opdrachtgever 6087593
Datum monstername
Adres monstername Acaciastraat Gramsbergen
Monsternamepunt
Opmerking 238445 - AM004
Soort monster Grond

RPS Analyse B.V.
 E asbest@rps.nl
 W www.rps.nl

Uivenhout
 Tolweg 11
 Postbus 3440
 4800 DK Breda

T 0880 - 235720
 F 0880 - 235701

Hoogeveen
 Zeppelinstraat 9
 Postbus 2030
 7900 BA Hoogeveen

T 0528 - 229011
 F 0528 - 229018

De analyse is uitgevoerd door RPS Analyse, vestiging: Hoogeveen

Onderzoeksmethode: Conform NEN 5707, AS3000; pakket 3070/3270 en AP04-SG-XVIII

Aangetroffen materiaal: 0

Nat ingezet gewicht (kg) 10,056

	Gewicht	Gew mat	N	Chrysotiel	Amosiet	Crocidoliet	Hechtgebonden	Niet hechtgebonden	Totaal
	kg	gram		mg	mg	mg	mg	mg	mg
> 16 mm	0,004	0,000	0	-	-	-	-	-	-
8-16 mm	0,111	0,000	0	-	-	-	-	-	-
4-8 mm	0,114	0,000	0	-	-	-	-	-	-
2-4 mm	0,071	0,000	0	-	-	-	-	-	-
1-2 mm	0,063	0,000	0	-	-	-	-	-	-
0,5-1 mm	0,166	0,000	0	-	-	-	-	-	-
< 0,5 mm	8,653	0,000	0	-	-	-	-	-	-
Totaal	9,181	0,000	0	-	-	-	-	-	-

	Totaal Chrysotiel	Totaal Amosiet	Totaal Crocidoliet	Totaal hechtgebonden	Totaal niet hechtgebonden	Totaal asbest
Totaal asbest (mg/kg d.s.)	-	-	-	-	-	<1,0
Ondergrens (mg/kg d.s.)	-	-	-	-	-	-
Bovengrens (mg/kg d.s.)	-	-	-	-	-	-

Gewogen asbest (mg/kg d.s.)

-

Droge stof 91.30 % d.s. *

Toelichting:

* Droge stof is volgens eigen methode; deze valt niet onder de scope van accreditatie (L192)

- = Niet aantoonbaar

< = Het totaal asbest (mg/kg d.s.) bevindt zich onder de bepalingsgrens

N = Het aantal stukken asbesthoudend materiaal dat is geteld in het onderzochte deel van de desbetreffende fractie

LB > 3 betekent meer dan 3 losse vezels en/of vezelbundels; LB <= 3 betekent 1-3 losse vezels en/of vezelbundels

Bij aantreffen van NIET-hechtgebonden asbesthoudende materialen dient, indien relevant voor het onderzoek,

voor de fractie < 0,5 mm tevens analyse m.b.v. SEM/EDX uitgevoerd te worden.

De resultaten hebben uitsluitend betrekking op het aangeboden monster.

Opmerking: indien de monstername uitgevoerd is door derden is RPS Analyse B.V. niet verantwoordelijk voor de representativiteit van de monstername.

Boven- en ondergrenzen zijn bepaald m.b.v. het 95% betrouwbaarheidsinterval.

Alleen aan het originele complete Analyse Certificaat kunnen rechten worden ontleend.



Angele de Leeuw

Labcoördinator

Oranjewoud District Oost
T.a.v. J. Hove ten
Postbus 321
7400 AH DEVENTER

Analysecertificaat

Datum: 03-05-2011

Hierbij ontvangt u de resultaten van het navolgende laboratoriumonderzoek.

Certificaatnummer	2011068368
Uw projectnummer	238445
Uw projectnaam	Acaciastraat Gramsbergen
Uw ordernummer	
Monster(s) ontvangen	26-04-2011

Dit certificaat mag uitsluitend in zijn geheel worden gereproduceerd.
Aanvullende informatie behorend bij dit analysecertificaat kunt U vinden in het overzicht "Specificaties Analysemethoden". Extra exemplaren zijn verkrijgbaar bij de afdeling Verkoop en Advies.

De grondmonsters worden tot 6 weken na datum ontvangst gekoeld bewaard en watermonsters tot 2 weken na datum ontvangst. Zonder tegenbericht worden de monsters nadien afgevoerd.
Indien de monsters langer bewaard dienen te blijven verzoeken wij U dit exemplaar uiterlijk 1 week voor afloop van de standaardbewaarperiode ondertekend aan ons te retourneren. Voor de kosten van het langer bewaren van monsters verwijzen wij naar de prijslijst.

Bewaren tot:

Datum:

Naam:

Handtekening:

Wij vertrouwen erop uw opdracht hiermee naar verwachting te hebben uitgevoerd, mocht U naar aanleiding van dit analysecertificaat nog vragen hebben verzoeken wij U contact op te nemen met de afdeling Verkoop en Advies.

Met vriendelijke groet,

Eurofins Analytico B.V.



Ing. A. Veldhuizen
Technical Manager

Eurofins Analytico B.V.

Gildeweg 44-46
3771 NB Barneveld
P.O. Box 459
3770 AL Barneveld NL

Tel. +31 (0)34 242 63 00
Fax +31 (0)34 242 63 99
E-mail info@analytico.com
Site www.analytico.com

ABN AMRO 54 85 74 456
VAT/BTW No.
NL 8043.14.883.B01
KVK No. 09088623

Eurofins Analytico B.V. is ISO 9001: 2008 gecertificeerd door Lloyd's RQA en erkend door het Vlaamse Gewest (OVAM en Dep. LNE), het Brusselse Gewest (BIM), het Waalse Gewest (DGRNE-OWD) en door de overheden van Frankrijk en Luxemburg (MEV).

Analysecertificaat

Uw projectnummer	238445	Certificaatnummer	2011068368
Uw projectnaam	Acaciastraat Gramsbergen	Startdatum	26-04-2011
Uw ordernummer		Rapportagedatum	03-05-2011/16:18
Datum monstername	26-04-2011	Bijlage	A, C
Monsternemer	Hans Aarnink	Pagina	1/2
Monstermatrix	Water; Water, AS3000		

Analyse	Eenheid	1
Metalen		
S Barium (Ba)	µg/L	<45
S Cadmium (Cd)	µg/L	<0.80
S Kobalt (Co)	µg/L	<5.0
S Koper (Cu)	µg/L	<15
S Kwik (Hg)	µg/L	0.13
S Molybdeen (Mo)	µg/L	<3.6
S Nikkel (Ni)	µg/L	<15
S Lood (Pb)	µg/L	<15
S Zink (Zn)	µg/L	<60
Vluchtige Aromatische Koolwaterstoffen		
S Benzeen	µg/L	<0.20
S Toluene	µg/L	<0.30
S Ethylbenzeen	µg/L	<0.30
S o-Xyleen	µg/L	<0.10
S m,p-Xyleen	µg/L	<0.20
S Xylenen (som) factor 0,7	µg/L	0.21
BTEX (som)	µg/L	<1.1
S Naftaleen	µg/L	<0.050
S Styreen	µg/L	<0.30
Vluchtige organische chloorkoolwaterstoffen		
S Dichloormethaan	µg/L	<0.20
S Trichloormethaan	µg/L	<0.60
S Tetrachloormethaan	µg/L	<0.10
S Trichlooretheen	µg/L	<0.60
S Tetrachlooretheen	µg/L	<0.10
S 1,1-Dichloorethaan	µg/L	<0.60
S 1,2-Dichloorethaan	µg/L	<0.60
S 1,1,1-Trichloorethaan	µg/L	<0.10
S 1,1,2-Trichloorethaan	µg/L	<0.10
S cis 1,2-Dichlooretheen	µg/L	<0.10
S trans 1,2-Dichlooretheen	µg/L	<0.10
CKW (som)	µg/L	<3.2
S 1,1-Dichlooretheen	µg/L	<0.10

Nr. Monsteromschrijving

1 009-1-1

Analytico-nr.

6084936

Eurofins Analytico B.V.

 Gildeweg 44-46
 3771 NB Barneveld
 P.O. Box 459
 3770 AL Barneveld NL

 Tel. +31 (0)34 242 63 00
 Fax +31 (0)34 242 63 99
 E-mail info@analytico.com
 Site www.analytico.com

 ABN AMRO 54 85 74 456
 VAT/BTW No.
 NL 8043.14.883.B01
 KvK No. 09088623

Q: door RVA geaccrediteerde verrichting

A: AP04 erkende verrichting

S: AS 3000 erkende verrichting

Dit certificaat mag uitsluitend in zijn geheel worden gereproduceerd.

Eurofins Analytico B.V. is ISO 9001: 2008 gecertificeerd door Lloyd's RQA en erkend door het Vlaamse Gewest (OVAM en Dep. LNE), het Brusselse Gewest (BIM), het Waalse Gewest (DGRNE-OWD) en door de overheden van Frankrijk en Luxemburg (MEV).



Analysecertificaat

Uw projectnummer	238445	Certificaatnummer	2011068368
Uw projectnaam	Acaciastraat Gramsbergen	Startdatum	26-04-2011
Uw ordernummer		Rapportagedatum	03-05-2011/16:18
Datum monstername	26-04-2011	Bijlage	A, C
Monsternemer	Hans Aarnink	Pagina	2/2
Monstermatrix	Water; Water, AS3000		

Analyse	Eenheid	1
S 1,2-Dichloorethenen (Som) factor 0,7	µg/L	0.14
S Vinylchloride	µg/L	<0.10
S 1,1-Dichloorpropaan	µg/L	<0.25
S 1,2-Dichloorpropaan	µg/L	<0.25
S 1,3-Dichloorpropaan	µg/L	<0.25
S Dichloorpropanen som factor 0.7	µg/L	0.52
S Tribroomethaan	µg/L	<2.0
Minerale olie		
Minerale olie (C10-C12)	µg/L	<8.0
Minerale olie (C12-C16)	µg/L	<15
Minerale olie (C16-C21)	µg/L	<16
Minerale olie (C21-C30)	µg/L	<31
Minerale olie (C30-C35)	µg/L	<15
Minerale olie (C35-C40)	µg/L	<15
S Minerale olie totaal (C10-C40)	µg/L	<100

Nr. Monsteromschrijving
1 009-1-1

Analytico-nr.
6084936

Eurofins Analytico B.V.

Gildeweg 44-46
3771 NB Barneveld
P.O. Box 459
3770 AL Barneveld NL

Tel. +31 (0)34 242 63 00
Fax +31 (0)34 242 63 99
E-mail info@analytico.com
Site www.analytico.com

ABN AMRO 54 85 74 456
VAT/BTW No.
NL 8043.14.883.B01
KvK No. 09088623



Q: door RvA geaccrediteerde verrichting
A: AP04 erkende verrichting
S: AS 3000 erkende verrichting

Dit certificaat mag uitsluitend in zijn geheel worden gereproduceerd.

Akkoord
Pr. coörd.
VA

Eurofins Analytico B.V. is ISO 9001: 2008 gecertificeerd door Lloyd's RQA en erkend door het Vlaamse Gewest (OVAM en Dep. I.NE), het Brusselse Gewest (BIM), het Waalse Gewest (DGRNE-OWD) en door de overheden van Frankrijk en Luxemburg (MEV).



TESTEN
RvA L010

Bijlage (A) met deelmonsterinformatie behorende bij analysecertificaat 2011068368

Pagina 1/1

Analytico-n Boornr	Deelmonster	Omschrijving	Van	Tot	Barcode	Monsteromschrijving
6084936 009	1	1	240	340	0691042005	009-1-1
6084936 009	2	2	240	340	0700493615	

Eurofins Analytico B.V.

Gildeweg 44-46
3771 NB Barneveld
P.O. Box 459
3770 AL Barneveld NL

Tel. +31 (0)34 242 63 00
Fax +31 (0)34 242 63 99
E-mail info@analytico.com
Site www.analytico.com

ABN AMRO 54 85 74 456
VAT/BTW No.
NL 8043.14.883.B01
KvK No. 09088623

Eurofins Analytico B.V. is ISO 9001: 2008 gecertificeerd door Lloyd's RQA en erkend door het Vlaamse Gewest (OVAM en Dep. LNE), het Brusselse Gewest (BIM), het Waalse Gewest (DGRNE-OWD) en door de overheden van Frankrijk en Luxemburg (MEV).

Bijlage (C) met methodeverwijzingen behorende bij analysecertificaat 2011068368

Pagina 1/1

Analyse	Methode	Techniek	Referentiemethode
ICP-MS Barium	W0420	ICP-MS	Cf. pb 3110-3 en cf. NEN-EN-ISO 17294-2
ICP-MS Cadmium	W0420	ICP-MS	Cf. pb 3110-3 en cf. NEN-EN-ISO 17294-2
ICP-MS Kobalt (Co)	W0420	ICP-MS	Cf. pb 3110-3 en cf. NEN-EN-ISO 17294-2
ICP-MS Koper	W0420	ICP-MS	Cf. pb 3110-3 en cf. NEN-EN-ISO 17294-2
ICP-MS Kwik	W0420	ICP-MS	Cf. pb 3110-3 en cf. NEN-EN-ISO 17294-2
ICP-MS Molybdeen (Mo)	W0420	ICP-MS	Cf. pb 3110-3 en cf. NEN-EN-ISO 17294-2
ICP-MS Nikkel	W0420	ICP-MS	Cf. pb 3110-3 en cf. NEN-EN-ISO 17294-2
ICP-MS Lood	W0420	ICP-MS	Cf. pb 3110-3 en cf. NEN-EN-ISO 17294-2
ICP-MS Zink	W0420	ICP-MS	Cf. pb 3110-3 en cf. NEN-EN-ISO 17294-2
Xylenen som AS3000	W0254	HS-GC-MS	Cf. pb 3130-1/2 en gw. NEN EN ISO 15680
Aromaten (BTEXN)	W0254	HS-GC-MS	Cf. pb 3130-1/2 en gw. NEN EN ISO 15680
Styreen	W0254	HS-GC-MS	Cf. pb 3130-1/2 en gw. NEN EN ISO 15680
VOCL (11)	W0254	HS-GC-MS	Cf. pb 3130-1/2 en gw. NEN EN ISO 15680
CKW : 1,1-Dichlooretheen	H W0254	HS-GC-MS	Cf. pb 3130-1/2 en gw. NEN EN ISO 15680
DiClEtheen som AS3000	W0254	HS-GC-MS	Cf. pb 3130-1/2 en gw. NEN EN ISO 15680
CKW : Vinylchloride	W0254	HS-GC-MS	Cf. pb 3130-1/2 en gw. NEN EN ISO 15680
1,2-Dichloorpropaan	W0254	HS-GC-MS	Cf. pb 3130-1/2 en gw. NEN EN ISO 15680
1,3-dichloorpropaan	W0254	HS-GC-MS	Cf. pb 3130-1/2 en gw. NEN EN ISO 15680
DiChlprop. som AS300	W0254	HS-GC-MS	Cf. pb 3130-1/2 en gw. NEN EN ISO 15680
tribroommethaan	W0254	HS-GC-MS	Cf. pb 3130-1/2 en gw. NEN EN ISO 15680
Minerale Olie (GC)	W0215	LVI-GC-FID	Cf. pb 3110-5
1,1-dichloorpropaan	W0254	HS-GC-MS	Cf. pb 3130-1/2 en gw. NEN EN ISO 15680

Nadere informatie over de toegepaste onderzoeksmethoden alsmede een classificatie van de meetonzekerheid staan vermeld in ons overzicht "Specificaties analysemethoden", versie juli 2009.

Eurofins Analytico B.V.

 Gildeweg 44-46
 3771 NB Barneveld
 P.O. Box 459
 3770 AL Barneveld NL

 Tel. +31 (0)34 242 63 00
 Fax +31 (0)34 242 63 99
 E-mail info@analytico.com
 Site www.analytico.com

 ABN AMR0 54 85 74 456
 VAT/BTW No.
 NL 8043.14.883.B01
 KvK No. 09088623

Eurofins Analytico B.V. is ISO 9001: 2008 gecertificeerd door Lloyd's RQA en erkend door het Vlaamse Gewest (OVAM en Dep. LNE), het Brusselse Gewest (BIM), het Waalse Gewest (DGRNE-OWD) en door de overheden van Frankrijk en Luxemburg (MEV).

Bijlage 7: Memo infiltratiemogelijkheden Acaciastraat Gramsbergen



Memo

betreft
Infiltratiemogelijkheden Acaciastraat Gramsbergen

memonr. 2011.1
aan Hendrik Meerbeek Stephan Hammink
van Wout de Fijter
projectnummer 238445
datum 9 mei 2011

Infiltratiemogelijkheden

Methode bepalen doorlatendheid

Voor het bepalen van de doorlatendheid van de bodem is de omgekeerde boorgat methode toegepast. Bij het uitvoeren van deze methode wordt een gat gevuld met water waarna, na verzadiging van het boorprofiel, de snelheid waarmee het water daalt wordt gemeten. Op basis van deze waarden en de diameter van het boorgat is in de tabel onder het kopje "resultaat" voor de verschillende proeven berekend wat de doorlatendheid is.

In beide boringen zijn de proeven in duplo uitgevoerd. In onderstaand figuur zijn de twee onderzoekslocaties aangegeven.

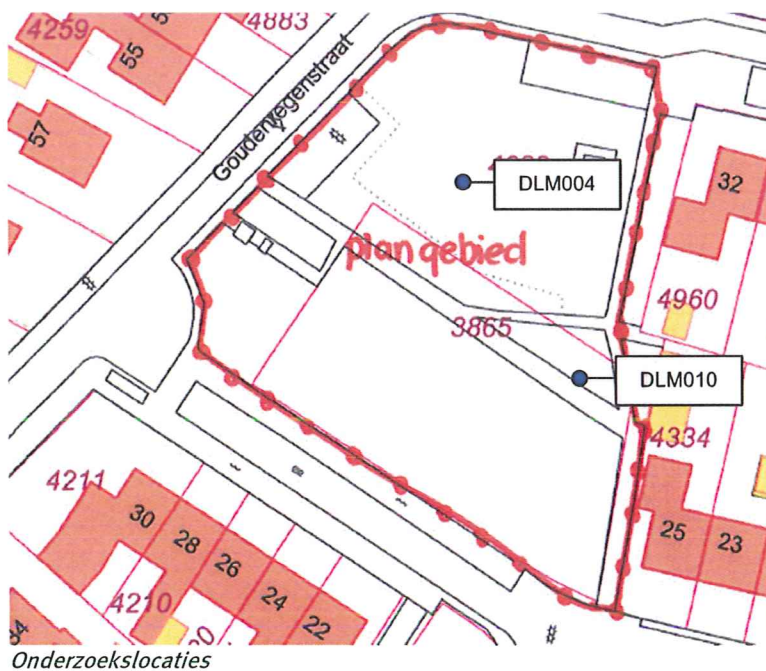

Resultaat

Boring:	Inschatting grondwaterstand (m-mv)	Doorlatendheid proef 1 (m/dag)	Doorlatendheid proef 2 (m/dag)
DLM 004	2,0	3,2	3,2
DLM 010	2,0	3,9	3,2

Beide boringen laten vergelijkbare waarden zien, de doorlatendheid van de bodem binnen het plangebied is 3 - 4 m/dag.

Infiltratieadvies

In onderstaand figuur is een infiltratie beslisboom opgenomen. Wanneer deze beslisboom wordt doorlopen op basis van de resultaten valt af te lezen welke infiltratiemogelijkheden er zijn.

Op basis van Dinoloket (www.dinoloket.nl) is de Gemiddeld Hoogste Grondwaterstand (GHG) ingeschat op 1,0 meter minus maaiveld. Samen met de gemeten doorlatendheden valt uit de beslisboom af te lezen dat een infiltratieveld, -greppel en wadi tot de mogelijkheden behoren. Voor de andere voorzieningen is de doorlatendheid niet hoog genoeg of zit het grondwater niet diep genoeg waardoor de voorziening zijn infiltrerende functie verliest.

Een belangrijk aandachtspunt is de waterstand van de Vecht. Wanneer de Vecht tijdens extreme neerslag buiten haar oevers treed zit het grondwater ter hoogte van het plangebied ondiep. Tijdens zeer natte perioden kan een infiltratievoorziening daardoor een deel van zijn werking verliezen. Geadviseerd wordt om een overstort te realiseren waardoor bij een hoge waterstand van de Vecht het grondwater toch weg kan stromen en er geen wateroverlast ontstaat.

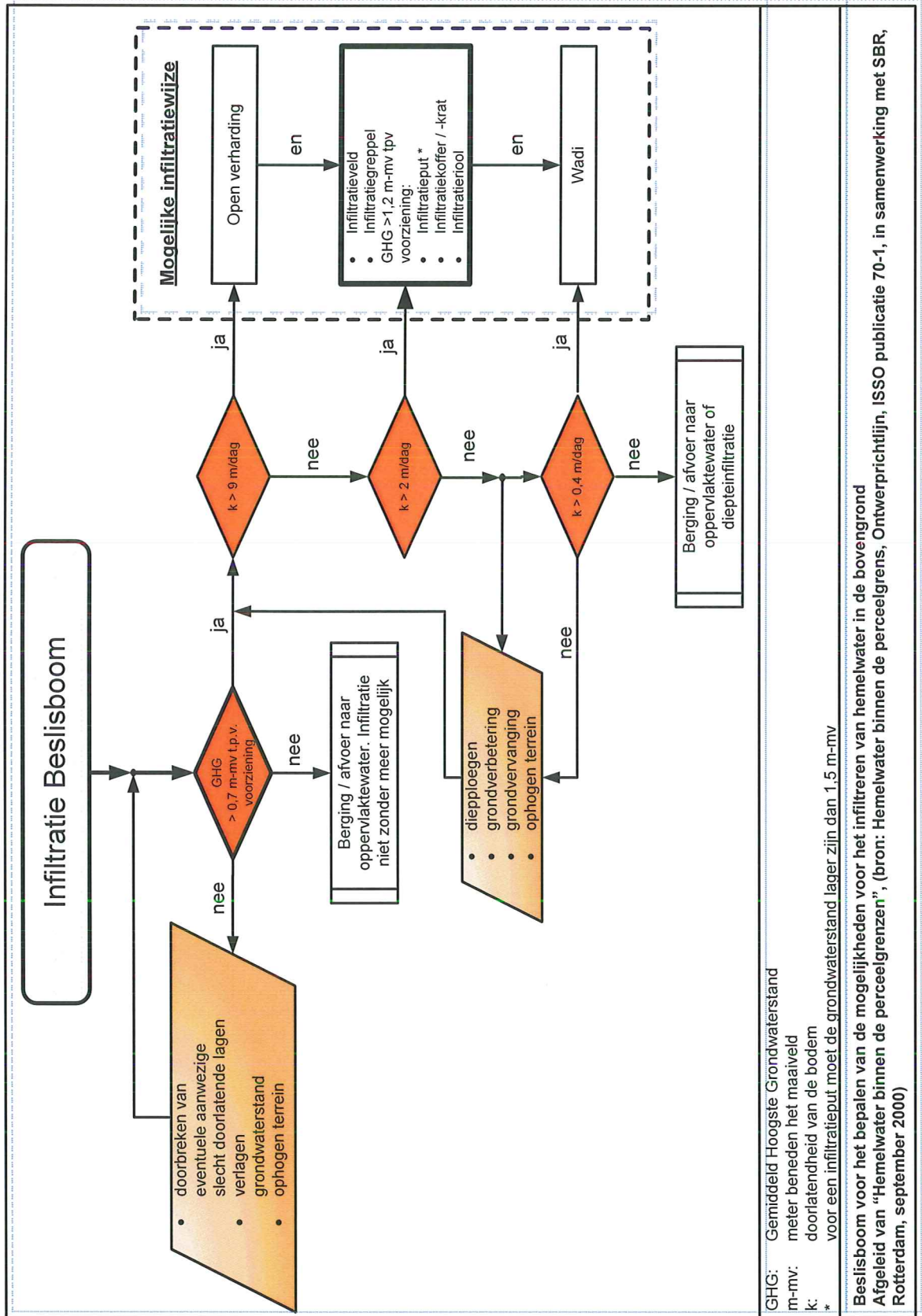

Bijlage 8: Kwaliteitsaspecten van het onderzoek, de toegepaste methoden en strategieën en betrouwbaarheid/garanties

Kwaliteitsaspecten van het onderzoek, de toegepaste methoden en strategieën en betrouwbaarheid/garanties

Betrouwbaarheid/garanties

Bodemonderzoek wordt in zijn algemeenheid uitgevoerd door het steekproefsgewijs bemonsteren van al dan niet verdachte bodemlagen. Hoewel Ingenieursbureau Oranjewoud B.V. conform de toepasselijke en van kracht zijnde regelgeving handelt, is het juist deze steekproefsgewijze benadering die het onmogelijk maakt garanties ten aanzien van de verontreinigingssituatie af te geven op basis van de resultaten van een bodemonderzoek.

Het vorenstaande betekent dat Oranjewoud op voorhand geen aansprakelijkheid accepteert ten aanzien van mogelijke beslissingen die de opdrachtgever naar aanleiding van het door Oranjewoud uitgevoerde bodemonderzoek neemt. In een voorkomend geval adviseren wij u altijd contact op te nemen met uw aanspreekpunt binnen Oranjewoud.

In dit kader kan ook worden opgemerkt dat de voor het historisch onderzoek geraadpleegde bronnen niet altijd zonder fouten en volledig zijn. Voor het verkrijgen van historische informatie is Oranjewoud wel afhankelijk van deze bronnen, waardoor Oranjewoud niet kan instaan voor de juistheid en volledigheid van de verzamelde historische informatie.

Certificatie/accreditatie

Ingenieursbureau Oranjewoud is gecertificeerd volgens NEN-ISO 9001. Ons bureau is lid van de Vereniging Kwaliteitsborging Bodemonderzoek (VKB).

Het veldwerk is uitgevoerd conform de BRL SIKB 2000 (Beoordelingsrichtlijn voor het SIKB-procescertificaat voor veldwerk bij milieuhygiënisch bodemonderzoek). Ingenieursbureau Oranjewoud B.V. is volgens dit SIKB-procescertificaat gecertificeerd en erkend. Eventuele afwijkingen van de beoordelingsrichtlijn zijn in onderhavig rapport vermeld. In het colofon staan de namen en parafen van de veldmedewerkers die de kritische functies binnen het veldwerk hebben uitgevoerd.

De naleving van de kwaliteitseisen en -procedures wordt periodiek getoetst door interne auditors en externe auditors, onder toezicht van de Raad voor Accreditatie.

De onderzochte locatie is niet in eigendom van Ingenieursbureau Oranjewoud B.V. of gerelateerde zusterbedrijven.

De in het bodemonderzoek benodigde analyses van grond en grondwater laat Oranjewoud verrichten door een door de RvA geaccrediteerd laboratorium. Deze accreditatie garandeert dat bij de analyses consequent de juiste en vastgelegde procedures worden gehanteerd zodat de analyseresultaten een hoge betrouwbaarheid hebben. Voor de analyses geldt dat deze conform het Accreditatieschema(AS)3000 zijn uitgevoerd.

Toepassing grond en asbest

Het bodemonderzoek geeft inzicht in de milieuhygiënische kwaliteit van de bodem in het kader van het gebruik en/of de bestemming van de onderzochte locatie. Indien echter grond van de locatie wordt afgevoerd voor toepassing elders, volstaan de resultaten van het verrichte bodemonderzoek mogelijk niet. Afhankelijk van de omvang van de af te voeren partij(en) grond en de eisen die door de acceptant of het bevoegd gezag ter plaatse van de nieuwe toepassingslocatie worden gesteld (bijvoorbeeld aanwezigheid van een bodemkwaliteitskaart met bijbehorend bodembeheerplan), dient de grond eventueel nog conform de richtlijnen van het Besluit bodemkwaliteit te worden onderzocht.

TEKENINGEN

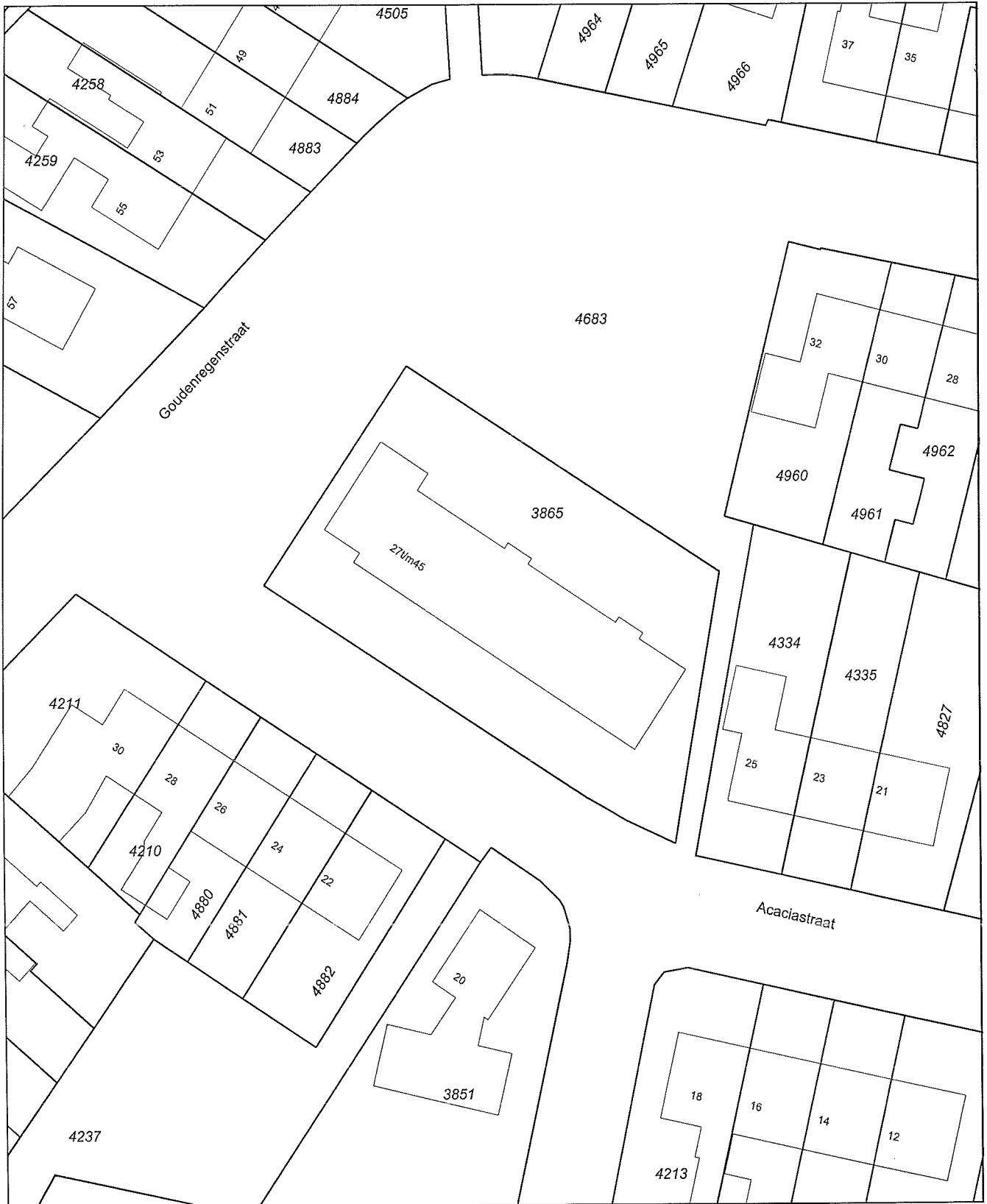

Deze kaart is noordgericht		Schaal 1:500		
12345	Perceelnummer	Kadastrale gemeente		GRAMSBERGEN
25	Huisnummer	Secctie		D
—	Kadastrale grens	Perceel	3865	
—	Voorlopige grens			
—	Bebouwing			
—	Overige topografie			
<p>Voor een eensluitend uittreksel, ZWOLLE, 5 februari 2010 De bewaarder van het kadaster en de openbare registers</p>		<p>Aan dit uittreksel kunnen geen betrouwbare maten worden ontleend. De Dienst voor het kadaster en de openbare registers behoudt zich de intellectuele eigendomsrechten voor, waaronder het auteursrecht en het databankenrecht.</p>		



Deze kaart is noordgericht.

Schaal 1: 12500

Hier bevindt zich Kadastraal object GRAMSBERGEN D 3865

Acaciastraat 27, 7783 AE GRAMSBERGEN

© De auteursrechten en databankenrechten zijn voorbehouden aan de Topografische Dienst Kadaster.



bebouwd gebied	spoorwegen	overige symbolen
a huizenblok, groot gebouw	spoorweg: enkelspoor	a kerk, moskee
b huizen	spoorweg: dubbelspoor	b toren, hoge koepel
c hoogbouw	spoorweg: driesporig	c kerk, moskee met toren
d kas	spoorweg: viersporig	d markant object
wegen	a station b leadperon	e watertoren
auto snelweg	tram	f vuurtoren
hoofdweg met gescheiden rijbanen	a metro bovengronds b metrostation	a gemeentehuis b postkantoor
hoofdweg	hydrografie	c politiebureau d wegwijzer
regionale weg met gescheiden rijbanen	waterloop: smaller dan 3 m	a kapel b kruis
regionale weg	waterloop: 3-6 m breed	c viampijp d telescoop
lokale weg met gescheiden rijbanen	waterloop: breder dan 6 m	a windmolen b watermolen
lokale weg	a schutsluis b brug	c windmolentje d windturbine
weg met losse of slechte verharding	a vonder b koedam	a oliepompinstallatie
onverharde weg	a grondduiker b stuw	b seinmast
straat/overige weg	c duiker d sluis	c zendmast
wandelgebied	bodemgebruik	a hunebed b monument
fietspad	a weide met slotten	c poldergemaal
pad, voetpad	b bouwland met greppels	a begraafplaats
weg in aanleg	c boomgaard	b boom c paal
weg in ontwerp	d fruitkwekerij	d opslagtank
viaduct	e boomkwekerij	a kampeertrein
tunnel	f weide met populieren	b sportcomplex
vaste brug	g loofbos	c ziekenhuis
beweegbare brug	h naaldbos	— schietbaan
brug op pijlers	i gemengd bos	— afrestering
	j griend	— hoogspanningsleiding met mast
	k heide	— muur
	l zand	— geluidswering
	m dras en riet	
	n heg en houtwal	

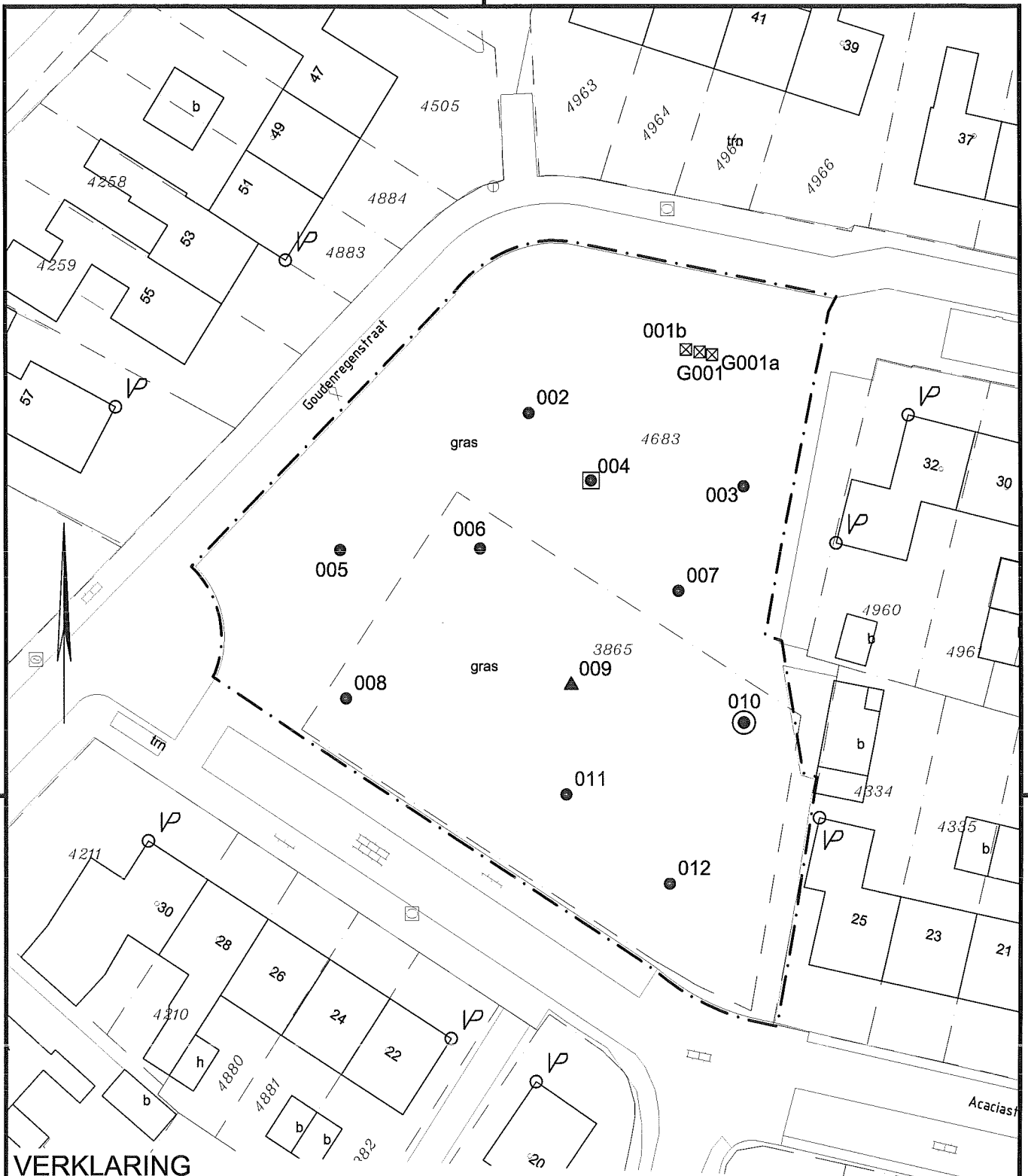

VERKLARING

- 012 BORING MET NUMMER TOT 0.5 m -mv
- ⊙ 010 BORING MET NUMMER TOT 2.0 m -mv
- ▲ 009 PEILBUIS MET NUMMER
- ⊠ 001 ASBESTGAT (0.3x0.3x0.5)
- ⊠ 004 GECOMBINEERD ASBESTGAT MET BORING TOT ca. 2,0 m. -mv.
- NULPUNT
- . - . - GREN S ONDERZOEKSLOCATIE

ONDERGROND DIGITAAL
AANGELEVERD DOOR OPDRACHTGEVER

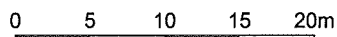

DO	17-05-2011	DEFINITIEF	R.L.
NR	DATUM	WIJZIGING	GET.

BETER WONEN

VERKENNEND BODEMONDERZOEK
ACACIASTRAAT TE GRAMSBERGEN

SITUATIE TEKENING
MET GEPLAATSTE BORINGEN,
ASBESTGATEN EN PEILBUIS

DEFINITIEF

TEKENAAR R. V.D. LOO	SCHAAL 1:500
PROJECTLEIDER R. WELHUIS	FORMAAT A4
	BLAD IN BLADEN 1 IN 1
TEKENINGNUMMER 238445-S-4-01	WIJZ.NR D0



Oranjewoud: buiten gewoon!

Missie

Oranjewoud wil toonaangevend partnerzijn bij het ontwikkelen en toepassen van duurzame en integrale oplossingen voor alle facetten van onze leefomgeving, waarin we wonen, werken, recreëren en reizen.

Profiel

Oranjewoud heeft ambities als het gaat om de vormgeving van de wereld om ons heen. Als toonaangevend advies- en ingenieursbureau streven wij ernaar knelpunten daadwerkelijk op te lossen, ware leefbaarheid te scheppen, de toekomst veilig te stellen, alle kansen te benutten, vorm te geven aan perspectieven en grensverleggend bezig te zijn. Door creatief en constructief in te spelen op mogelijkheden en rekening te houden met maatschappelijke belangen, financiële speelruimte, technologische ontwikkelingen en het milieu. Kortom: wij bieden visie met een duidelijk oog voor realiteit.

Partnership

Innovatieve voorstellen en creatieve oplossingen voor complexe vraagstukken vormen de kern van ons handelen. Interactie is daarbij het sleutelwoord. Door het multidisciplinaire karakter van veel projecten, zijn wij gewend om over de grenzen van het eigen vakgebied heen te kijken. Voorop staat het combineren van onze eigen kennis en kunde met de behoeften en mogelijkheden van onze opdrachtgevers. Uitwisseling van inzichten en ervaringen leidt tot innovatie; partnership is altijd het uitgangspunt.

Flexibel

Ruimtelijkheid in denken en doen biedt voor alle partijen perspectieven bij het creëren van een duurzame leefomgeving. Wij verzorgen het hele traject van planontwikkeling, advies, ontwerp en directievoering tot realisatie, beheer en exploitatie. De wens van de opdrachtgever bepaalt of wij het hele traject of delen ervan op ons nemen. De combinatie van advies- en ingenieurswerk én betrokkenheid bij de daadwerkelijke realisatie staat garant voor haalbare plannen en een hoogwaardige uitvoering. Een vertrouwd gevoel voor onze opdrachtgevers.

Dynamisch

Elke opdracht die we uitvoeren is uniek en verdient een specifieke aanpak. Dit vraagt een dynamische instelling, die zich vertaalt naar het inspelen op veranderingen in de markt en het oppakken van ontwikkelingen binnen onze vakgebieden. Met vestigingen verspreid over heel Nederland combineren we inzicht in landelijke ontwikkelingen met een diepgaande kennis van lokale omstandigheden. Een waardevolle voedingsbodem voor ons bedrijf, dat in alle opzichten grensverleggend bezig wil zijn. Doordat Oranjewoud in letterlijke zin dicht bij de opdrachtgevers staat, komen bovendien openheid en toegankelijkheid volop tot hun recht.

Eigentijds

Onze organisatie en werkwijze bieden alle ruimte en perspectief aan zowel de belangen van onze klanten als die van onze medewerkers. Marktgerichte business units geven richting aan de contacten met de klanten en zorgen, samen met de kennisdragers in onze organisatie, voor het correct en adequaat oplossen van vraagstukken en problemen. Mensgerichte managers en ambitieuze medewerkers werken voortdurend aan het verder uitbouwen van onze expertise en ieders persoonlijke ontwikkelingsperspectief.

Onafhankelijk en deskundig

We zien het als onze verantwoordelijkheid de samenleving en onze opdrachtgevers kwalitatief hoogwaardige en duurzame oplossingen te bieden op een manier die maatschappelijk en economisch verantwoord is. Oranjewoud wil een betrouwbaar lid zijn van de samenleving: onafhankelijk en deskundig. Om dit te kunnen garanderen, is een bedrijfscode opgesteld waarin op individueel en collectief niveau heldere afspraken zijn geformuleerd.

Oranjewoud Nederland

Heerenveen

Tolhuisweg 57
Postbus 24 8440 AA Heerenveen
Telefoon (0513) 63 45 67
Telefax (0513) 63 33 53

Kantoor Assen

Blijdensteinstraat 4
9403 AW Assen
Telefoon (0592) 39 28 00
Telefax (0592) 39 28 01

Tevens kantoor in Schoonebeek

Deventer

Zutphenseweg 31D
Postbus 321 7400 AH Deventer
Telefoon (0570) 67 94 44
Telefax (0570) 63 72 27

Almere

Monitorweg 29
Postbus 10044 1301 AA Almere-Stad
Telefoon (036) 530 80 00
Telefax (036) 533 81 89

Capelle aan den IJssel

Rivium Westlaan 72
2909 LD Capelle aan den IJssel
Postbus 8590 3009 AN Rotterdam
Telefoon (010) 235 17 45
Telefax (010) 235 17 47

Kantoor Goes

Albert Plesmanweg 4A
Postbus 42 4460 AA Goes
Telefoon (0113) 23 77 00
Telefax (0113) 23 77 01

Gosterhout

Beneluxweg 7
Postbus 40 4900 AA Oosterhout
Telefoon (0162) 48 70 00
Telefax (0162) 45 11 41

Kantoor Geleen

Mijnweg 3
Postbus 17 6160 AA Geleen
Telefoon (046) 478 92 22
Telefax (046) 478 92 00

HMVT B.V.

Maxwellstraat 31
Postbus 174 6710 BD Ede
Telefoon (0318) 62 46 24
Telefax (0318) 62 49 13

www.oranjewoud.nl