

# MEMO

## Planwijziging De Vaart 12 te Ane

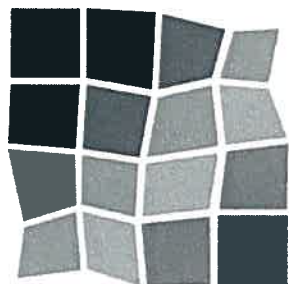

# Eerland Certification



**BRL SIKB 2000**

**Opdrachtgever:**

Stichting Hadassa Hoeve  
Steenuilstraat 3  
7523 BP Enschede

**Contactpersoon:**

Menno Beute

**Rapport opgesteld door:**

Terra Agribusiness  
afd. Bodem & Milieutechniek  
De Mors 33  
7631 AH Ootmarsum  
Tel.: 0541-295599  
Fax: 0541-294549  
e-mail: info@terra-agribusiness.nl  
website: www.terra-agribusiness.nl

**Projectleider:**

Niek Hesselink

**Projectgegevens:**

Locatie: De Vaart 12 te Ane  
Projectnummer: 2009-068  
Status: Definitief  
Versiedatum: 31-08-09

Opgesteld door: Niek Hesselink

Paraaf:  .....

datum 31-08-09

Kwaliteitscontrole: Remco Woertman

Paraaf:  .....

datum 31-08-09



## **1. Inleiding**

In mei 2009 is door Terra Agribusiness een bodemonderzoek uitgevoerd op de locatie "De Vaart 12 te Ane". In overleg met de opdrachtgever is destijds de onderzoekslocatie samengesteld.

Naar aanleiding van een planwijziging heeft dhr. Beute van de Stichting Hadassa Hoeve ons gevraagd om een memo te schrijven omtrent de aannemelijke milieuhygiënische bodemkwaliteit van de wijziging.

## **2. Beschrijving situatie en planwijziging**

In bijlage I is de planwijziging opgenomen in een tekening. Tevens is de originele boorpunten tekening toegevoegd.

**Aangezien er geen zintuiglijke afwijkingen in zowel de boven als de ondergrond zijn waargenomen, en er chemisch geen enkele streefwaarde verhoging in de grond en het grondwater zijn aangetroffen, is het aannemelijk dat de milieuhygiënische bodemkwaliteit van de planwijziging te vergelijken is met de kwaliteit van de onderzoekslocatie.**

**Voor de gehele planwijziging worden geen verhogingen in de grond en het grondwater verwacht.**



---

# BIJLAGE I

## Overzichtstekening boorpunten





- Peilbuis
- Boring tot 0.5 m -mv
- Boring tot 2.0 m -mv

- 5019 Perceelsnummers
- Kadastrale grens
  - Bestaande bebouwing
  - 22 Huisnummer
  - Onderzoekslocatie

Project nr.: 2009-068  
 Datum: mei 2009  
 Schaal: 1:520

Kadastrale gemeente: Gramsbergen  
 Sectie: F  
 Perceel: 3763

Terra-Agribus  
 Bodem & Milieutechniek

De Mors 33      www.terra-agribusiness.nl  
 7631 AH Ootmarsum      info@terra-agribusiness.nl  
 Tel: 0541-295599  
 Fax: 0541-294549

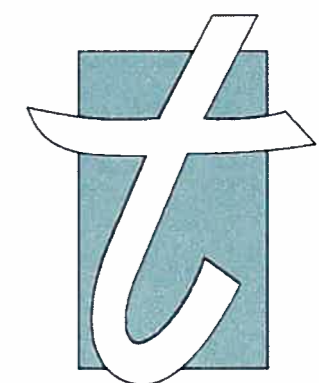

**TERRA**  
 AGRIBUSINESS

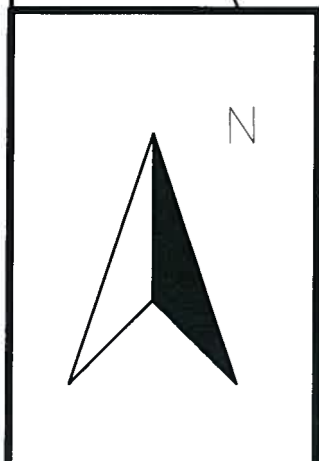





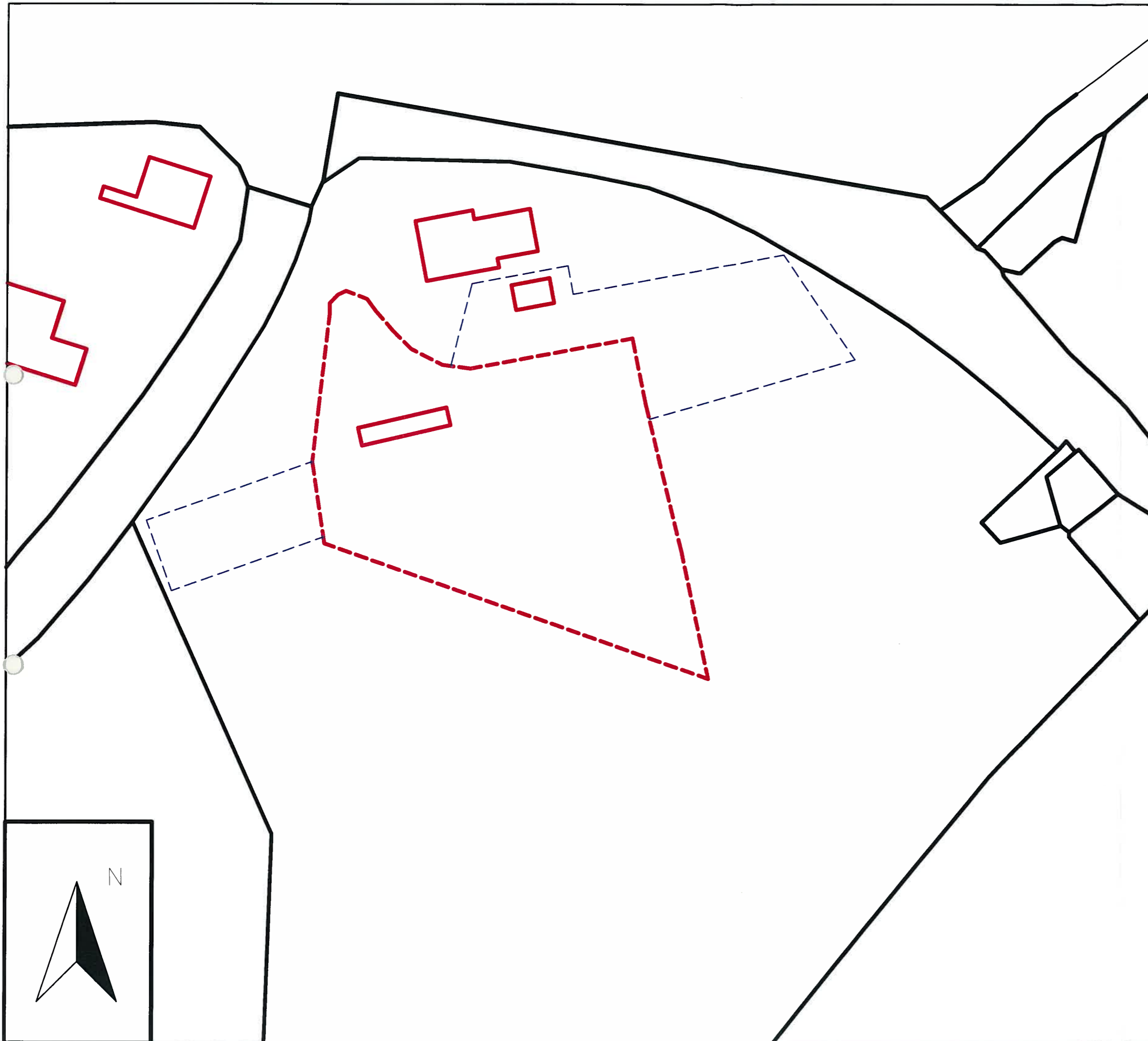

- Peilbuis
- Boring tot 0.5 m -mv
- Boring tot 2.0 m -mv

- 5019 Perceelsnummers
- Kadastrale grens
- Bestaande bebouwing
- 22 Huisnummer
- ⌒ Onderzoeklocatie
- ⌒ Nieuw plan

Project nr.: 2009-068  
 Datum: augustus 2009  
 Schaal: 1:1000

Kadastrale gemeente: Gramsbergen  
 Sectie: F  
 Perceel: 3763

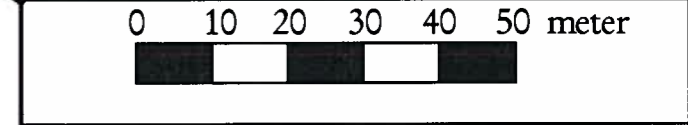

Afdrukformaat: A3

Terra-Agribusiness  
 Bodem & Milieutechniek

De Mors 33      www.terra-agribusiness.nl  
 7631 AH Ootmarsum      info@terra-agribusiness.nl  
 Tel: 0541-295599  
 Fax: 0541-294549

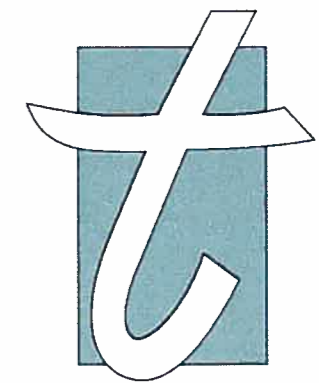

**TERRA**  
 AGRIBUSINESS



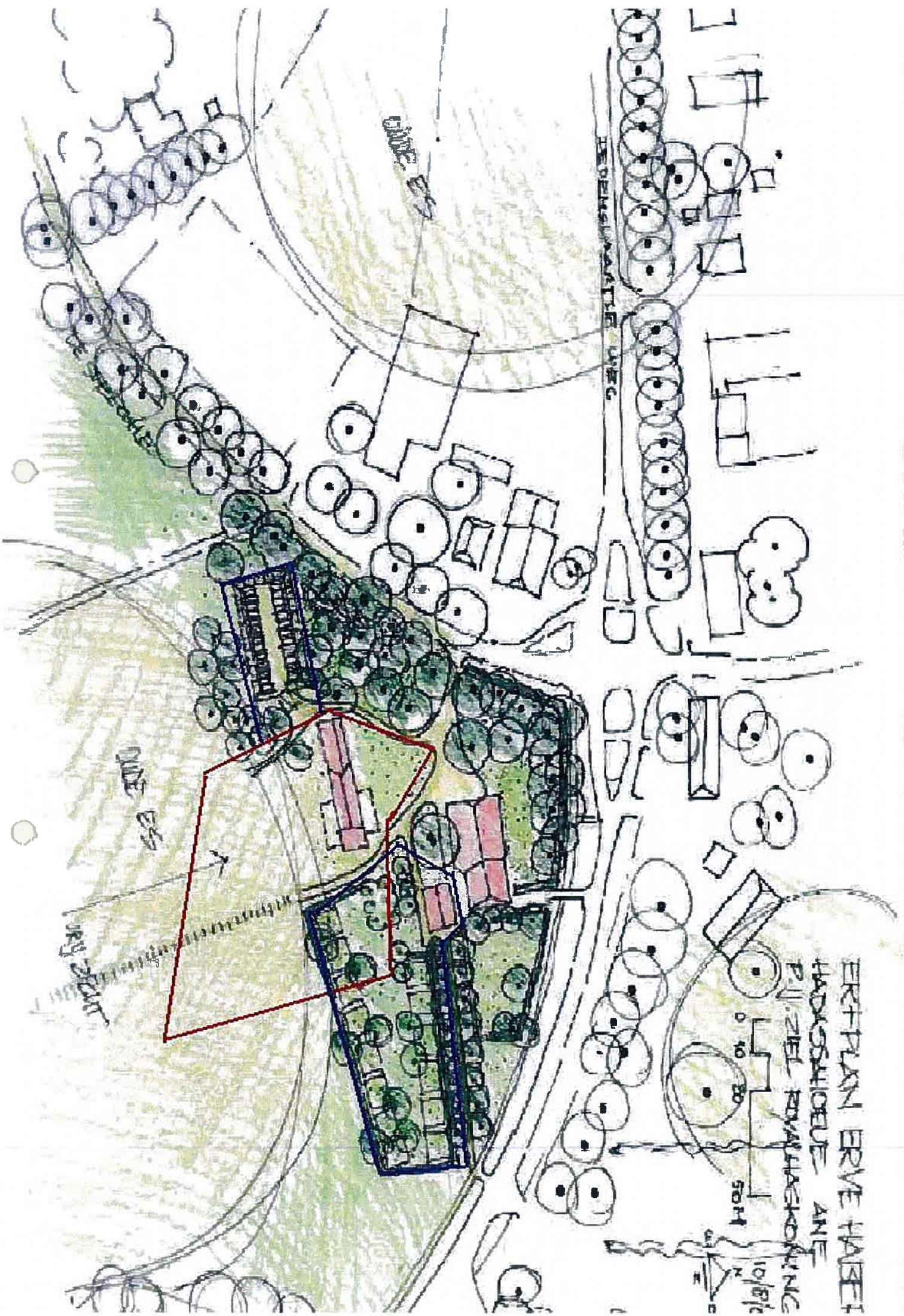

ERF-PLAN ERVE HABER  
 HADSSALOEUE ANE  
 P.J. ZIEL FAYALHAKONKING  
 0 10 20 50  
 50M  
 10/5/16  
 N

NIDE 5/5

NIDE 5/3

NIDE 5/4

H. DEMSELWARTER UMG.

