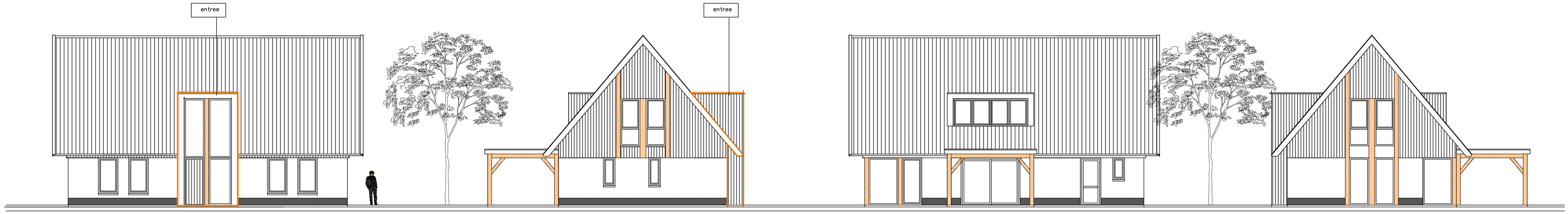

VOORGEVEL | LINKER ZIJGEVEL | ACHTERGEVEL | RECHTER ZIJGEVEL

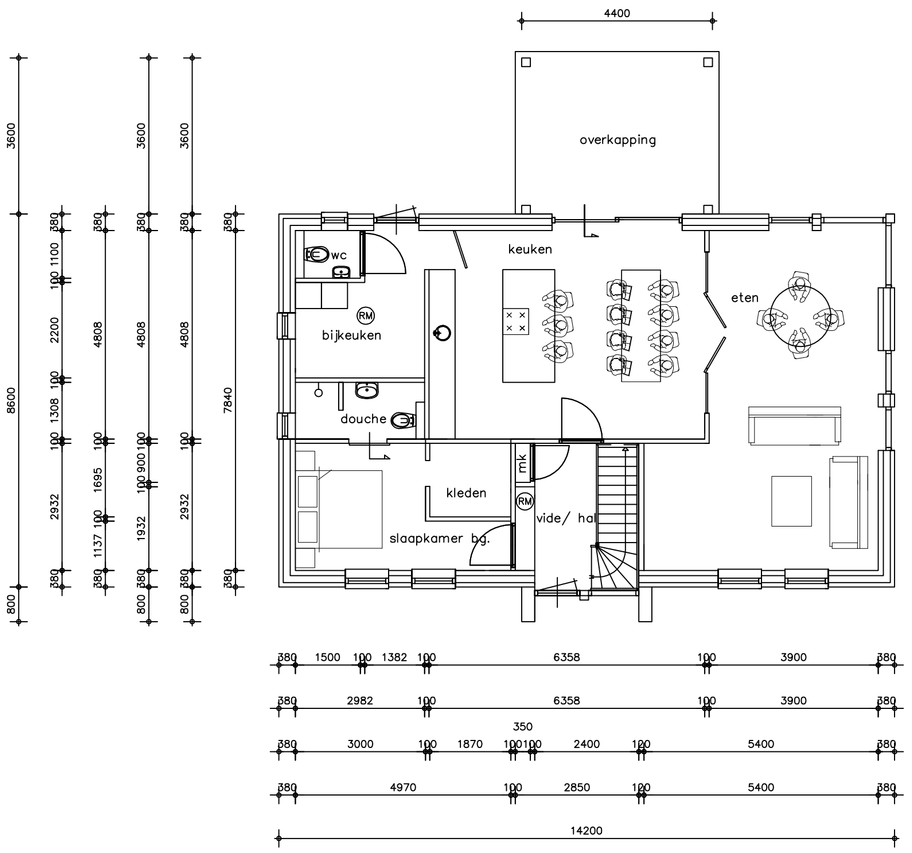

BEGANE GROND

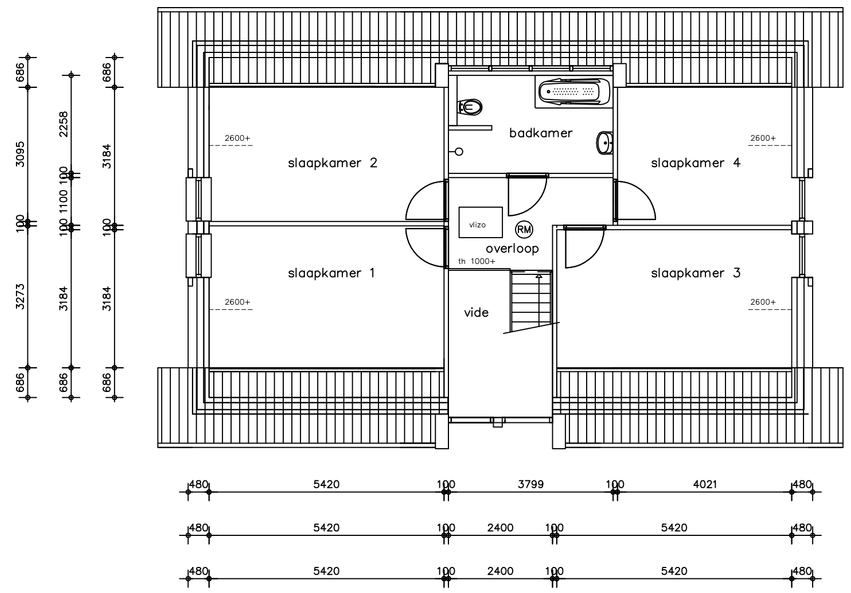

VERDIEPING

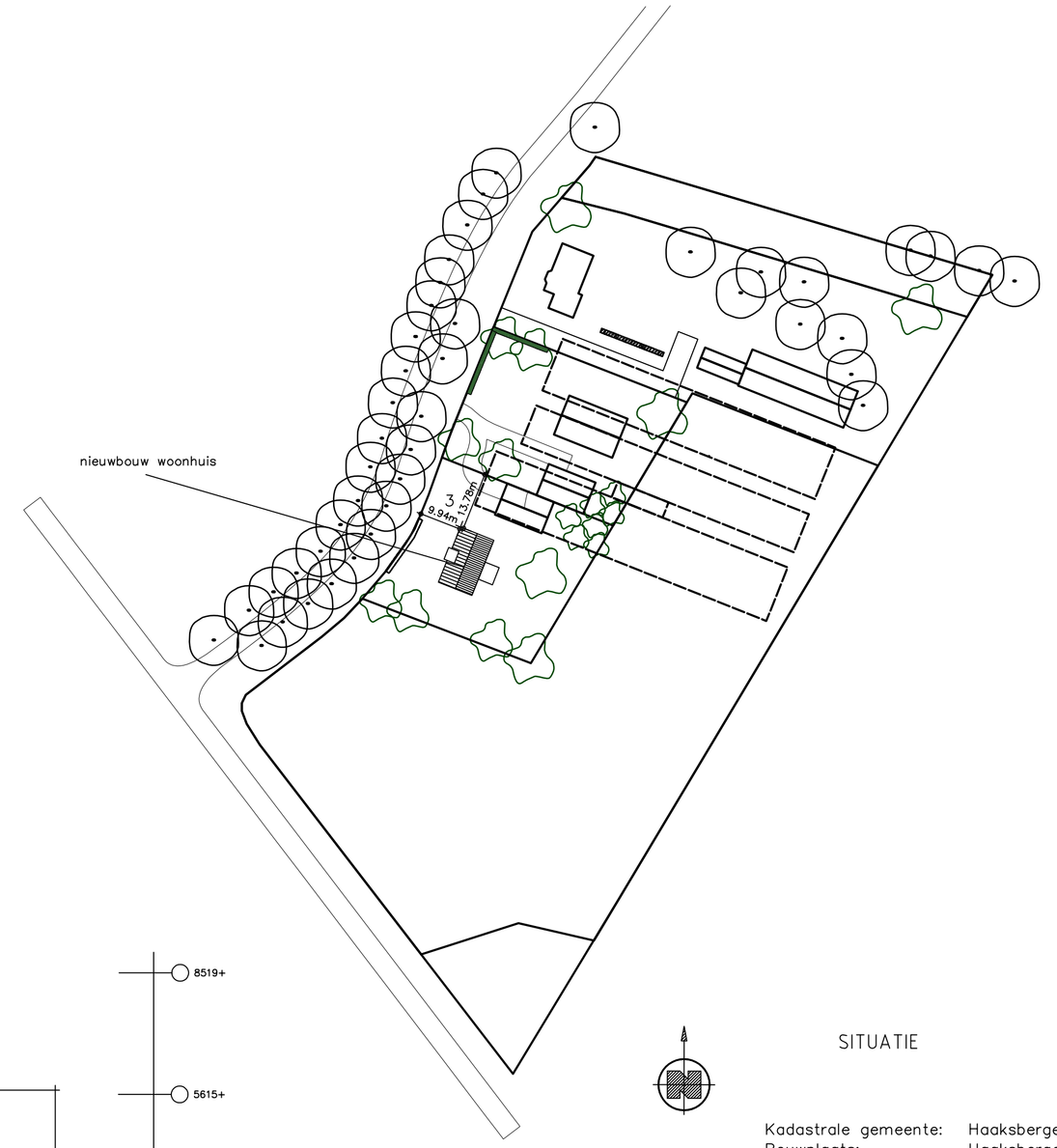

SITUATIE

Kadastrale gemeente:	Haaksbergen
Bouwplaats:	Haaksbergen
Plan:	Woonerf Morsink
Kavel:	3
Straat:	Ensinkweg
No:	nabij nr 4
Schaal:	1:1000

De hiernaast weergegeven rode markering van de entreepartij is uitsluitend bedoeld om de entreepartij duidelijk in beeld te brengen. Deze markering is nadrukkelijk niet bedoeld om de daadwerkelijke kleurstelling van de entreepartij weer te geven.

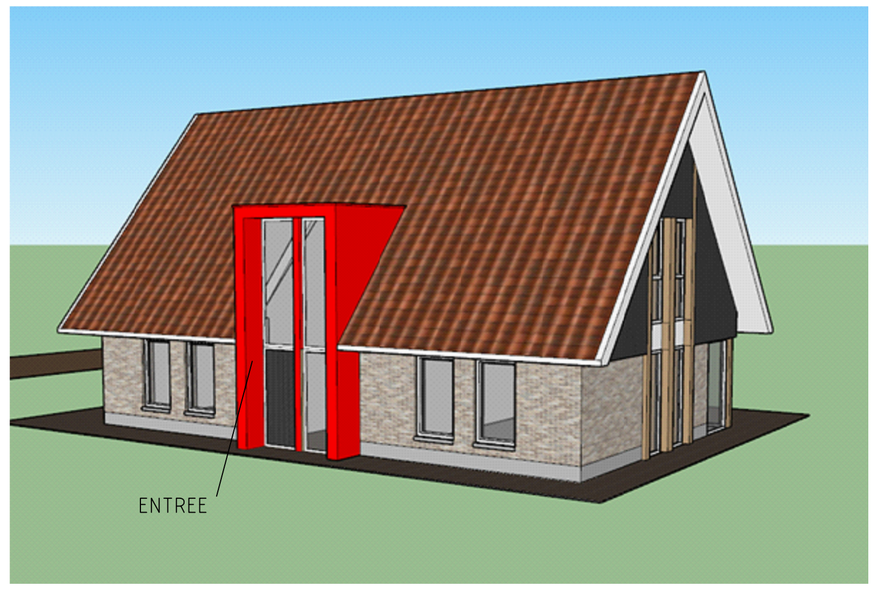

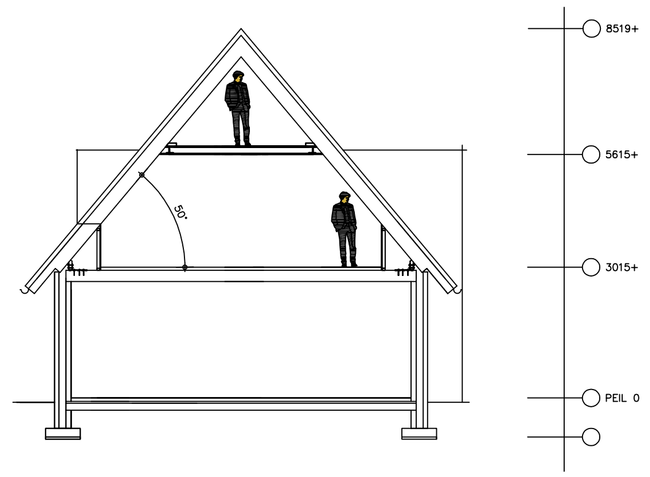

DOORSNEDE

vr ventilatierooster

(RM) vluchtroute overloop/ hal uitvoeren met niet ioniserende rookmelders aangesloten op 220 volt (rookmelders onderling koppelen)

RENVOOI BOUWBESLUIT:

- Het bouwen dient te geschieden overeenkomstig de eisen van het bouwbesluit.
- Ventilatie volgens NEN 1087 en NPR 1088 en afd. 3.6 BB.
- De gehele woning uit te voeren in HR ++ glas
- Warmte-isolatiewaarde uitwendige scheidings-constructies afd. 5.1 BB
  - Vloer Rc> 3.7 m2 K/W
  - Gevel Rc> 4.7 m2 K/W
  - Dak Rc> 6.3 m2 K/W
- Geluidwering uitwendige scheidingsconstructie (buitenwanden en dak; grenzend aan een verblijfsgebied) min. 20 dB(A), volgens afd. 3.4 BB.
- Trappen conform afd. 2.5 BB.; traphek 1000 mm + vloer (overeenkomstig art. 2.33 BB, spijlen h.o.h. minder dan 100 mm.
- t.p.v. de hal en de overloop dient een niet ioniserende rookmelder (rm) welke is aangesloten op een voorziening voor elektriciteit en voldoet aan de eisen volgens NEN 2555 geplaatst te worden, conform afd 6.1 BB, art 6.21
- Alle constructies volgens goedgekeurde berekening(en) en tekening(en).
- Aansluitmogelijkheden t.b.v. water, elektra, telefoon en data in de meterkast volgens afd. 6.2 en 6.3 BB.
- Aansluitpunten elektra conform NEN 1010, voorschriften VEEN en afd. 6.2 BB.
- Aansluitpunten (warm en koud) water conform voorschriften VEWN en afd. 6.3 BB en NEN 1006.
- In de toiletruimte vloer- en wandtegels tot 1500 mm toepassen. In de badruimte vloer- en wandtegels tot plafond toepassen
- een toegang van een woning, een verblijfsgebied een toilet-, badruimte,- en bergruimte dienen een minimale vrije doorgang van 850 x 2300 mm te hebben (afd .4.4 BB.)
- De isolatie-index voor lucht- en contactgeluid tussen in een woning gelegen verblijfsruimten volgens afd. 3.4 artikel 3.17a lid 1 Bouwbesluit
- goede naad en kierdichting
- alle binnendeuren afmeting 880 x 2315 mm m.u.v. (meter)kastdeur
- uiterste grenstoestand van bouwconstructie niet overschrijden ten gevolge van bijzondere belastingcombinaties bij brand (NEN6702) gedurende 30 minuten (afd. 2.1, 2.2 BB) bezwijken bouwconstructie = onbruikbaar worden rookvrije vluchtroute
- hoofddraagconstructie 60 minuten brandwerend (afd. 2.2 BB)
- materialen bij stookplaats onbrandbaar vlgs. NEN 6064,6061 (afd.7.1 BB)
- materialen bij schacht,koker of kanaal onbrandbaar (afd. 7.1 art. 7.4 BB)
- rookgasafvoer is brandveilig vlgs. NEN 6062, 6064 (afd. 7.1, art 7.4 BB))
- dak is niet brandgevaarlijk vlgs. NEN 6063 (art. 2.8 BB)
- besloten ruimtes voldoen aan brandvoortplantingsklasse en rookproduktie van BRVR
- constructies voldoen aan WBDBO van 30 minuten (afd. 2.9 BB)
- ramen en deuren voldoen aan inbraakwerendheid die voldoet aan klasse 2 NEN 5087,5096 (afd. 2.15 BB)

MATERIAALSTAAT:

Gevel:	gevelsteen rood nuance
Trasraam:	cementlaag grijs
Gevelbekleding:	Douglas/ Cape cod zwart
Boeien en oversteken:	Unipanel/ WBP RAL 9010
Houten kolommen:	Douglas blank
Dakbedekking:	keramische pan oud rood/ herfstkleur
Raamdorpelstenen:	Grijs beton
Kozijnen:	Merantie HEBO RAL 9010
Ramen:	Merantie HEBO RAL 9010
Deuren:	Merantie HEBO RAL 9005

Robert Morsink

ONTWERPER VAN UW DROOMHUIS

werk:	nieuwbouw woonhuis Ensinkweg nabij 4 te Haaksbergen
opdrachtgever:	Fam. A. Damhuis Mr. Verbernestraat 11, 7554 MD Beckum T. 06-53170455 E alfred.damhuis@gmail.com
datum:	01.06.21, 14.06.21, 17.06.21
onderdeel:	**BESTEKTEKENING**

schaal:	blad:	formaat:	projectfase:	werknummer:
1:100	01a	A1	vooroverleg	RM 021029

Robert Morsink Bouwplan B.V.
Beckumerschoolweg 26
7554 PZ Hengelo (Ov.)
www.robertmorsink.nl

T 074-3676600
M 06-42206725
info@robertmorsink.nl

copyright Robert Morsink Bouwplan B.V.