

## Verkennd Bodemonderzoek

Project: 2020-056

Locatie: Hazenweg 15a te Haaksbergen

Opdrachtgever: Fam. A. ter Woerds  
Hazenweg 15a  
7482 SK Haaksbergen

Datum: 28 mei 2020

## Verkennd Bodemonderzoek

### Hazeweg 15a te Haaksbergen

Opdrachtgever: Fam. A. ter Woerds  
Hazeweg 15a  
7482 SK Haaksbergen

Adviesbureau: Terra Agribusiness BV  
Eerste Stegge 54  
7631 AE Ootmarsum

Status: Definitief  
Versie: 1  
Datum versie: 28-5-20  
Projectnummer: 2020-056

Auteur: Joost Stevelink

Paraaf:



Kwaliteitscontrole: Niek Hesselink

Paraaf:



Veldwerkers: Joost Stevelink

Paraaf:



## Inhoudsopgave

	Pagina
<b>1 Inleiding</b>	<b>4</b>
<b>2 Vooronderzoek</b>	<b>5</b>
2.1 Locatie gegevens	5
2.2 Algemene informatie locatie	5
2.3 Eerder uitgevoerd bodemonderzoek	6
2.4 Directe omgeving locatie	6
2.5 Regionale bodemopbouw en geohydrologie	6
2.6 Vooronderzoek PFAS	7
2.7 Vooronderzoek NEN 5707 Asbest	7
<b>3 Onderzoeksprogramma</b>	<b>8</b>
3.1 Hypothesestelling	8
3.2 Onderzoekopzet	8
3.3 Analysestrategie	8
<b>4 Onderzoeksresultaten</b>	<b>9</b>
4.1 Bodemopbouw en zintuiglijke waarnemingen	9
4.2 Analyseresultaten	9
4.3 Toetsing van de hypothese	10
4.4 Toetsing aan de noodzaak tot vervolgonderzoek	10
<b>5 Samenvatting en conclusie</b>	<b>11</b>
BIJLAGE I:	Situering van de locatie (schaal 1: 12500)
BIJLAGE II:	Situering van de locatie (schaal 1: 2000)
BIJLAGE III:	Overzichtstekening boorpunten
BIJLAGE IV:	Boorstaten
BIJLAGE V:	Analysecertificaten en Overschrijdingstabellen
BIJLAGE VI:	Foto's onderzoekslocatie

## 1 Inleiding

In opdracht van Fam. A. ter Woerds heeft Terra Agribusiness BV een verkennend bodemonderzoek uitgevoerd op de locatie Hazenweg 15a te Haaksbergen. De regionale ligging van de locatie is weergegeven in bijlage I.

Aanleiding van het onderzoek is in het kader van voorgenomen bestemmingswijziging.

Doel van het onderzoek is het door middel van een steekproef conform het soort bodemonderzoek, nagaan van de huidige kwaliteit van de grond op de locatie. Het onderzoek is niet bedoeld om de exacte aard en omvang van een eventuele verontreiniging aan te geven.

Het verkennend onderzoek is uitgevoerd conform de richtlijnen:

- NEN 5725 Bodem - Landbodem - Strategie voor het uitvoeren van vooronderzoek bij verkennend en nader onderzoek (NEN5725:2017);
- NEN 5740 Bodem - Landbodem - strategie voor het uitvoeren van verkennend bodemonderzoek - Onderzoek naar de milieuhygiënische kwaliteit van bodem en grond (NEN5740:2009+A1:2016);
- NEN 5707 Bodem - Inspectie, monsterneming en analyse van asbest in bodem. (NEN 5707+C2:2017)
- VKB Protocol 2001 "Plaatsen van handboringen en peilbuizen, maken van boorbeschrijvingen, nemen van grondmonsters en waterpassen"
- VKB Protocol 2002 "Het nemen van grondwatermonsters"
- VKB Protocol 2018 "Locatie inspectie en monsterneming van asbest in bodem"

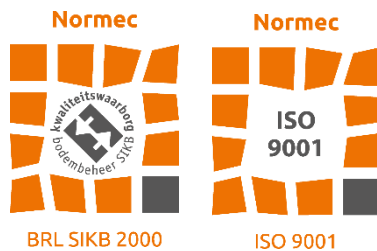

Het procescertificaat van Terra Agribusiness Bodem & Milieutechniek en het hierbij behorende keurmerk (BRL SIKB 2000) zijn van toepassing op de activiteiten inzake het milieukundig veldwerk, inclusief de daarbij behorende veldwerkregistratie, en de overdracht van de monsters aan een erkend laboratorium.

Om de onafhankelijkheid van het onderzoek te waarborgen, verklaart Terra Agribusiness Bodem & Milieutechniek op geen enkele wijze gelieerd te zijn aan de te onderzoeken projectlocatie, zowel in juridische, financiële of personele sfeer.

De opbouw van dit rapport wordt als volgt weergegeven:

- vooronderzoek naar historie en bodemgesteldheid;
- opstellen van een hypothese;
- opstellen van een onderzoeksstrategie;
- resultaten van het veld- en laboratoriumonderzoek;
- conclusies, aanbevelingen en samenvatting.

In geval van klachten kan de opdrachtgever zich wenden tot Terra-Agribusiness BV en zo nodig tot de certificerende-instelling (Normec).

## 2 Vooronderzoek

Conform het onderzoeksprotocol NEN 5725 is ten behoeve van de onderzoeksstrategie op de locatie een vooronderzoek uitgevoerd. De onderstaande informatie is afkomstig uit:

*Tabel 1 Bronnen vooronderzoek*

Bron	Omschrijving
www.ahn.nl	AHN (Algemeen Hoogtebestand Nederland)
www.bodemloket.nl	Bodemloket van Nederland
www.topotijdreis.nl	Historische kaarten
www.dinoloket.nl	Ondergrond gegeven van Nederland
BAG viewer	Basisregistraties Adressen en Gebouwen (BAG)
Provincie Overijssel	Bodematlas van Overijssel
Gemeente Haaksbergen	Historische informatie van de Gemeente
Informatie Opdrachtgever	Dhr. A. ter Woerds
Inspectie onderzoekslocatie	Visueel inspectie van de locatie

### 2.1 Locatie gegevens

Gegevens over de locatie zijn weergegeven in onderstaande tabel

*Tabel 2 Locatiegegevens*

Adres onderzoekslocatie	Hazenweg 15a te Haaksbergen
Kadastrale gemeente	Haaksbergen
Sectie	P
Percelen	877
Oppervlakte van de onderzoekslocatie	1600 m <sup>2</sup>
Eigenaar / gebruiker	Dhr. A. ter Woerds
Korte beschrijving van de onderzoekslocatie	De onderzoekslocatie bestaat uit een grasland
Bebouwing	De onderzoekslocatie is geheel vrij van bebouwing
Verharding	De onderzoekslocatie is grotendeels onverhard

### 2.2 Algemene informatie locatie

De onderzoekslocatie bevindt zich aan de Hazenweg in het buitengebied van Haaksbergen. De opdrachtgever is voornemens het perceel in te richten als camping.

Op historische kaarten is te zien dat vanaf 1890 voor het eerst bebouwing op de locatie is te zien. In de loop der jaren de locatie enigszins veranderd en er zijn schuren bijgebouwd. Volgens het BAG-register is de huidige woning gebouwd in 1923 en de schuren tussen 1923 en 1975. De huidige onderzoekslocatie is, voor zover bekend, altijd onbebouwd geweest en in gebruik geweest als landbouwgrond. In 2017 zijn twee schuren gesloopt, deze lagen echter buiten de huidige onderzoekslocatie.

In het verleden hoorde bij de locatie het adres Kolenbranderweg 76. Door de aanleg van de autoweg N18 is de nabije omgeving grotendeels veranderd en heeft de locatie het huidige adres gekregen.

Er is verder geen bodemrelevante informatie van de onderzoekslocatie bekend bij de geraadpleegde bronnen.

### 2.3 Eerder uitgevoerd bodemonderzoek

Door Tebodin/BAM is op de locatie een technisch onderzoek asbestwegen 2<sup>e</sup> fase, cluster 3 uitgevoerd (documentnummer: 3315001, d.d. 12-7-2005). Aanleiding van dit onderzoek vormde de aanmelding voor de saneringsregeling door de eigenaar van de locatie. In dit onderzoek is de toegangsweg onderzocht. De locatie komt niet in aanmerking voor de saneringsregeling omdat er geen asbest is aangetroffen.

### 2.4 Directe omgeving locatie

De onderzoekslocatie bevindt zich in het buitengebied van Haaksbergen. In de directe omgeving bevinden zich meerdere woonhuizen, een aantal bedrijven en agrarische percelen. Noordelijk van de locatie ligt sinds 2017 de autoweg N18. Op historische kaarten wordt de omgeving aangeduid als "Veldmaat".

Er is geen bodemrelevante informatie van de directe omgeving van de onderzoekslocatie bekend welke mogelijk invloed heeft gehad op de bodemkwaliteit ter plaatse van de onderzoekslocatie.

### 2.5 Regionale bodemopbouw en geohydrologie

De regionale geohydrologische bodemopbouw is weergegeven in onderstaande figuur.

Figuur 1 Geologisch opbouw landelijk model DGM v2.2

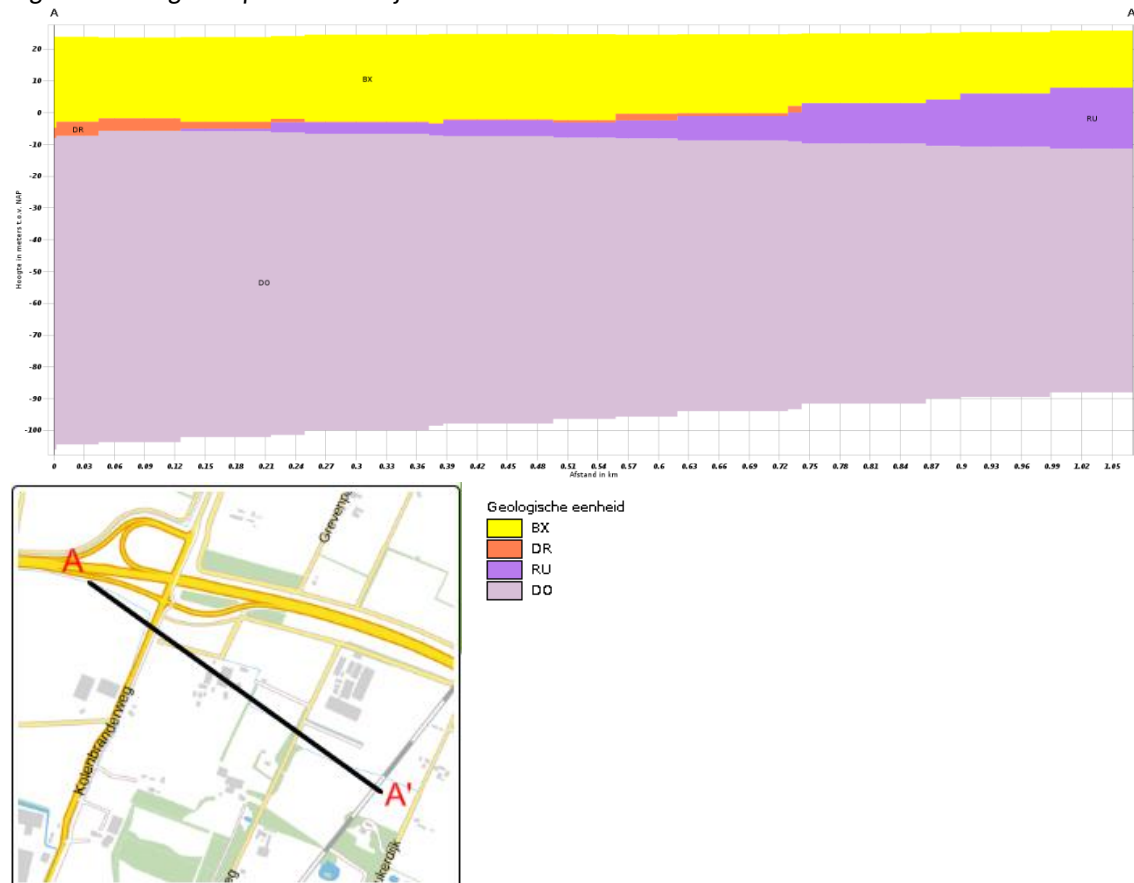

De boorlocatie bevindt zich circa 25 meter boven NAP.

## 2.6 Vooronderzoek PFAS

PFAS komt op verschillende manieren in het grond- en grondwatersysteem in Nederland terecht. Bij lokaal gebruik en calamiteiten leidt dit tot het 'klassieke' bron-grondwaterpluim beeld.

Het meest verdacht voor PFAS in het milieu zijn die locaties waar PFAS worden geproduceerd. Ook de brandweeroefenplaatsen waar met grote regelmaat brandblusschuim is toegepast, zijn verdacht. Er zijn echter ook vele andere toepassingen van PFAS die kunnen leiden tot een grond- of grondwaterverontreiniging.

In het handelingskader van Expertisecentrum PFAS zijn alle bedrijfsactiviteiten en toepassingen beschreven waar PFAS wordt gebruikt en de kans dat daarbij PFAS in het milieu vrijkomt.

Uit historisch onderzoek van onderhavig onderzoekslocatie blijkt dat geen van de beschreven toepassingen uit het handelingskader plaats heeft gevonden op of nabij de onderzoekslocatie.

Op basis van de verkregen informatie kan gesteld worden dat de onderzoekslocatie als onverdacht gedefinieerd kan worden met betrekking tot PFAS in de bodem.

## 2.7 Vooronderzoek NEN 5707 Asbest

Op historische kaarten is te zien dat vanaf 1890 bebouwing op de locatie is te zien. In de loop der jaren de locatie enigszins veranderd en er zijn schuren bijgebouwd. Volgens het BAG-register is de huidige woning gebouwd in 1923 en de schuren tussen 1923 en 1975. De huidige onderzoekslocatie is, voor zover bekend, altijd onbebouwd geweest en in gebruik geweest als landbouwgrond.

De schuren bevatten in het verleden asbesthoudende dakbedekking. Deze asbesthoudende golfplaten zijn echter gesaneerd en vervangen door asbestvrije golfplaten. Tevens bevat de naastliggende schuur een dakgoot.

Het is niet aannemelijk dat er asbest in de bodem van onderhavige onderzoekslocatie is terecht gekomen.

Op basis van de verkregen informatie kan gesteld worden dat de onderzoekslocatie als onverdacht gedefinieerd kan worden met betrekking tot asbest in de bodem.

### 3 Onderzoeksprogramma

#### 3.1 Hypothesestelling

##### Verkennd bodemonderzoek NEN 5740

Op basis van de resultaten van het vooronderzoek zijn voor de locatie één of meer hypothesen geformuleerd ten aanzien van grond en grondwaterverontreiniging. De volgende deellocaties en hypothesen worden aangehouden:

Tabel 3 Deellocaties en hypothese NEN5740

Locatie	Hypothese	Verdachte stoffen	Opmerking
Gehele locatie	Onverdacht (ONV)	-	-

#### 3.2 Onderzoeksozpet

De veldwerkzaamheden zijn uitgevoerd op 13 mei 2020 (plaatsing peilbuis en monstername grond), 25 mei 2020 (monstername grondwater). De positie van de boorlocaties zijn weergegeven in bijlage III.

Tabel 4 Onderzoeksozpet NEN 5740

Locatie	Ondiepe boringen <sup>1</sup>	Diepe boringen <sup>2</sup>	Peilbuizen	Analyses grond	Analyses water
Gehele locatie	8	2	1	3x st. grond AS3000	1x st. grondwater AS3000

<sup>1</sup>Ondiepe boringen standaard tot 0,5 m-mv.

<sup>2</sup>Diepe boringen tot de grondwaterstand met een minimum van 1,0 m-mv en een maximum van 2,0 m-mv.

#### 3.3 Analysestrategie

Ten behoeve van het analytisch onderzoek zijn op het laboratorium mengmonsters samengesteld. In de onderstaande tabel is de samenstelling van de monsters verwerkt.

Tabel 5 Analyse onderzochte monsters

Analyse monster	Traject (m-mv)	Deelmonsters	Analyse
BM1	0,00 - 0,50	1 (0,00 - 0,50)	AS3000 NEN5740 Standaard incl struct excl voorb
		2 (0,00 - 0,50)	
		4 (0,00 - 0,50)	
		5 (0,00 - 0,50)	
		6 (0,00 - 0,50)	
		7 (0,00 - 0,50)	
		7 (0,00 - 0,50)	
BM2	0,00 - 0,50	10 (0,00 - 0,50)	AS3000 NEN5740 Standaard incl struct excl voorb
		11 (0,00 - 0,50)	
		3 (0,00 - 0,50)	
		8 (0,00 - 0,50)	
		9 (0,00 - 0,50)	
OM1	0,50 - 2,00	1 (0,50 - 1,00)	AS3000 NEN5740 Standaard incl struct excl voorb
		1 (1,00 - 1,50)	
		1 (1,50 - 2,00)	
		2 (0,50 - 1,00)	
		2 (1,00 - 1,50)	
		2 (1,50 - 2,00)	
		3 (0,50 - 1,00)	
		3 (1,00 - 1,50)	
		3 (1,50 - 2,00)	
		3 (1,50 - 2,00)	

Analyse monster	Traject (m-mv)	Analyse
PB1 WM1	2,10 - 3,10	NEN 5740gw standaardpakket (AS3000)

Alle monsters ten behoeve van de NEN 5740 zijn geanalyseerd door AL-West Agrolab. Alle analyses zijn AS3000 erkende verrichtingen.



## 4 Onderzoeksresultaten

### 4.1 Bodemopbouw en zintuiglijke waarnemingen

In bijlage V zijn de visuele waarnemingen in de vorm van boorprofielen weergegeven.

#### Veldwaarnemingen

De bovengrond bestaat uit zwak humeus, matig fijn zand. De ondergrond bestaat uit matig fijn zand. In onderstaande tabel zijn de zintuiglijk waargenomen bijzonderheden weergegeven:

Tabel 6 Zintuiglijk waargenomen bijzonderheden

Boring	Diepte boring (m -mv)	Traject (m -mv)	Grondsoort	Waargenomen bijzonderheden
1	3,10	0,50 - 1,00	Zand	zwak ijzerhoudend
		1,00 - 1,50	Zand	zwak ijzerhoudend
2	2,00	0,50 - 1,00	Zand	zwak oerhoudend
3	2,00	0,50 - 1,00	Zand	zwak ijzerhoudend, zwak oerhoudend

Er is geen puin of ander asbestverdacht materiaal aan het oppervlak of in de boringen aangetroffen.

#### Grondwater

De filterbuis wordt minimaal een halve meter beneden de grondwaterspiegel geplaatst, waarna de dichte buis tot iets boven maaiveld wordt gemonteerd en afgedicht met bentoniet om instroom van oppervlaktewater te voorkomen.

In onderstaande tabel zijn de gegevens betreffende de grondwaterbemonstering opgenomen:

Tabel 7 Metingen grondwater

Peilbuis	Filterdiepte (m -mv)	Grondwater-stand (m -mv)	pH (-)	EC ( $\mu\text{S}/\text{cm}$ )	Troebelheid (NTU)
PB1 WM1	2,10 - 3,10	1,40	6,1	391	4,6

Geen van de gemeten waarden wijkt duidelijk af van de waarde, welke gezien de natuurlijke omstandigheden verwacht kan worden.

### 4.2 Analyseresultaten

De resultaten van de chemische analyses zijn weergegeven in bijlage V. Alle monsters ten behoeve van de NEN 5740 zijn geanalyseerd door AL-West Agrolab te Deventer. Deze analyses zijn allen AS3000 erkende verrichtingen.

Tabel 8 Analyseresultaten NEN 5740

Monster	Traject (m -mv)	Samenstelling	Verhogingen
BM1	0,00 - 0,50	1 (0,00 - 0,50)	-
		2 (0,00 - 0,50)	
		4 (0,00 - 0,50)	
		5 (0,00 - 0,50)	
		6 (0,00 - 0,50)	
		7 (0,00 - 0,50)	
		BM2	
11 (0,00 - 0,50)			
3 (0,00 - 0,50)			
8 (0,00 - 0,50)			
9 (0,00 - 0,50)			
9 (0,00 - 0,50)			
OM1	0,50 - 2,00	1 (0,50 - 1,00)	-
		1 (1,00 - 1,50)	
		1 (1,50 - 2,00)	
		2 (0,50 - 1,00)	
		2 (1,00 - 1,50)	
		2 (1,50 - 2,00)	
		3 (0,50 - 1,00)	
		3 (1,00 - 1,50)	
		3 (1,50 - 2,00)	
		PB1 WM1	

\* verhoging groter dan streefwaarde

\*\* verhoging groter dan tussenwaarde

\*\*\* verhoging groter dan interventiewaarde

#### 4.3 Toetsing van de hypothese

Deellocatie	Gestelde hypothese	Hypothese verworpen of aangenomen	Opmerkingen
Gehele locatie	Onverdacht	Verworpen	

#### 4.4 Toetsing aan de noodzaak tot vervolgonderzoek

Er zijn geen concentraties in de grond en het grondwater boven de tussenwaarde aangetroffen, dit houdt in dat er geen aanleiding bestaat voor het laten uitvoeren van een nader onderzoek.

## **5 Samenvatting en conclusie**

Op een locatie gelegen aan de Hazenweg 15a te Haaksbergen, kadastraal bekend gemeente: Haaksbergen, Sectie: P, nummer(s): 877 is op 13 mei 2020 een verkennend bodemonderzoek conform NEN5740 uitgevoerd.

De onderzoekslocatie bestaat uit een weiland. De opdrachtgever is voornemens het perceel in te richten als camping.

In zowel de boven- als de ondergrond (BM1, BM2 en OM1) zijn geen verhogingen aangetroffen. In het grondwatermonster (PB1 WM1) is een lichte verhoging barium aangetroffen.

Op basis van onderhavig onderzoek wordt een nader bodemonderzoek voor deze locatie niet noodzakelijk geacht.  
De onderzoekslocatie wordt vanuit milieuhygiënisch oogpunt voor dit onderdeel geschikt geacht voor het beoogde gebruik.

### *Algemeen*

Als grond van de locatie vrijkomt, moet er rekening mee worden gehouden dat deze niet zonder meer elders toepasbaar is. Op hergebruik van grond is het "Besluit bodemkwaliteit" van toepassing. De toepassing van grond elders moet worden gemeld via het 'meldpunt bodemkwaliteit'.

Naast het "Besluit bodemkwaliteit" dient opgemerkt te worden dat in het kader van de "Tijdelijk handelingskader voor hergebruik van PFAS houdende grond en baggerspecie" ook onderzoek naar PFAS noodzakelijk is.

*Hoewel het verrichte veld- en laboratoriumonderzoek volgens de geldende normen zijn uitgevoerd, dienen de onderzoeksresultaten met enige voorzichtigheid te worden gehanteerd.*

*Door de bodem steekproefsgewijs te onderzoeken is ernaar gestreefd om een representatief beeld te krijgen van de milieuhygiënische kwaliteit van de bodem en het grondwater. Het is echter nooit uit te sluiten dat er lokaal afwijkingen in de milieuhygiënische kwaliteit van de bodem in het grondwater voorkomen.*

*Het uitgevoerde onderzoek is verkennend en betreft een momentopname.*

# BIJLAGE I

Situering van de locatie

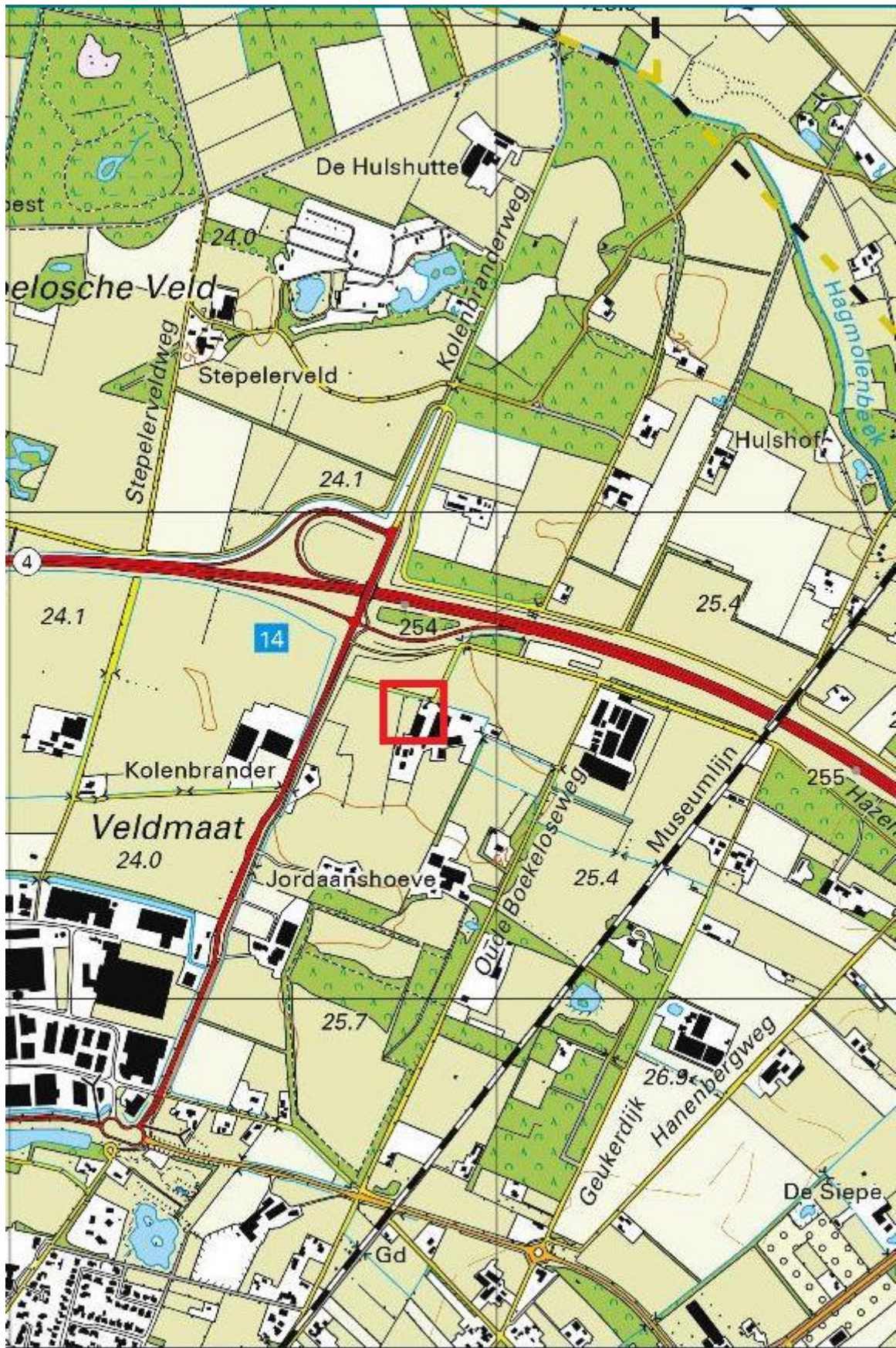

# **BIJLAGE II**

**Situering van de locatie**

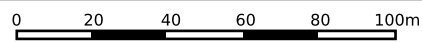
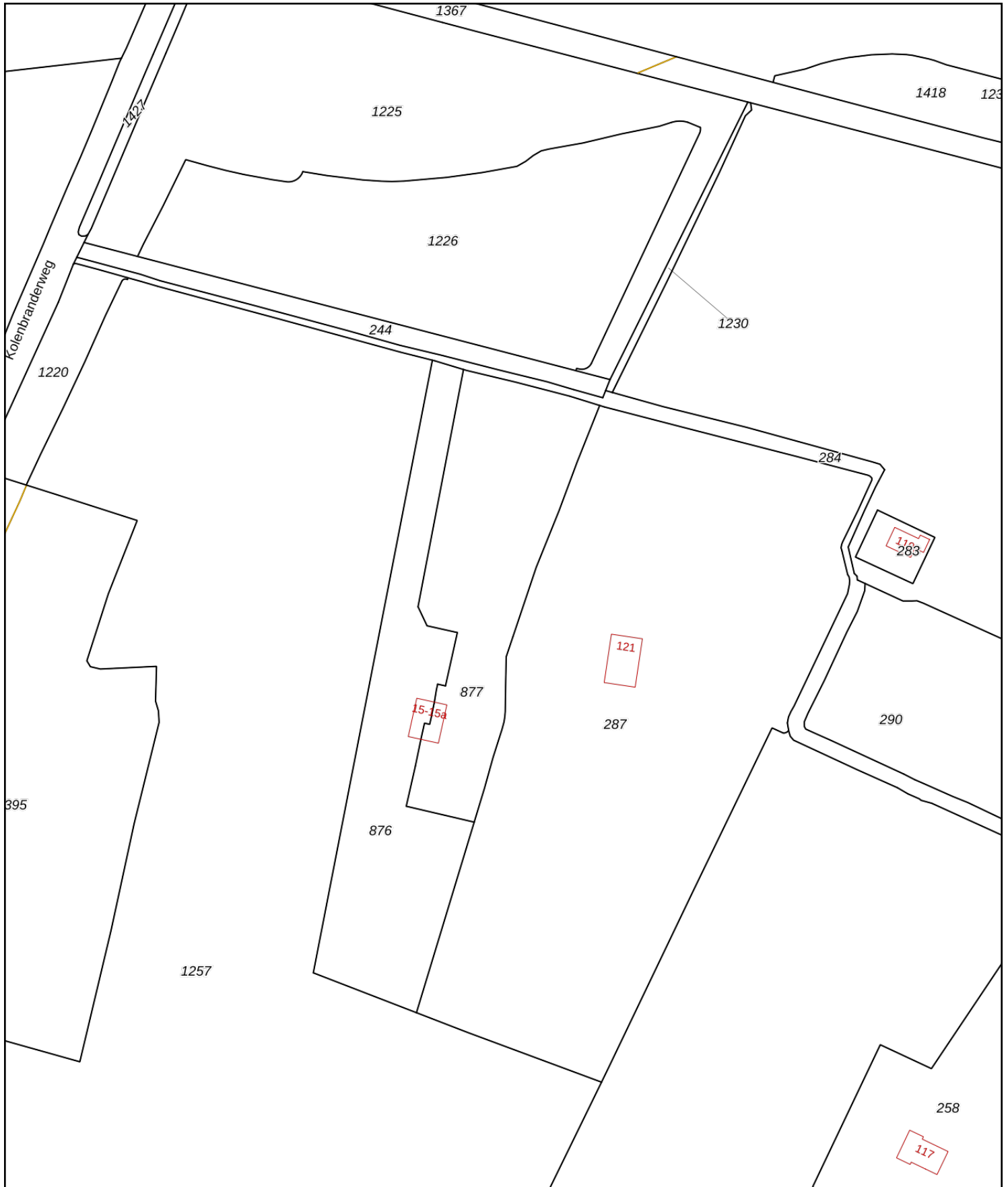

<p>12345 25</p> <p>— Vastgestelde kadastrale grens — Voorlopige kadastrale grens — Administratieve kadastrale grens — Bebouwing</p>	<p>Deze kaart is noordgericht</p> <p>Perceelnummer</p> <p>Huisnummer</p>	<p>Schaal 1: 2000</p> <p>Kadastrale gemeente Haaksbergen</p> <p>Sectie P</p> <p>Perceel 877</p>	
---	--	---	---

Voor een eensluitend uittreksel, geleverd op 14 april 2020  
De bewaarder van het kadaster en de openbare registers



Aan dit uittreksel kunnen geen betrouwbare maten worden ontleend.  
De Dienst voor het kadaster en de openbare registers behoudt zich de intellectuele eigendomsrechten voor, waaronder het auteursrecht en het databankenrecht.



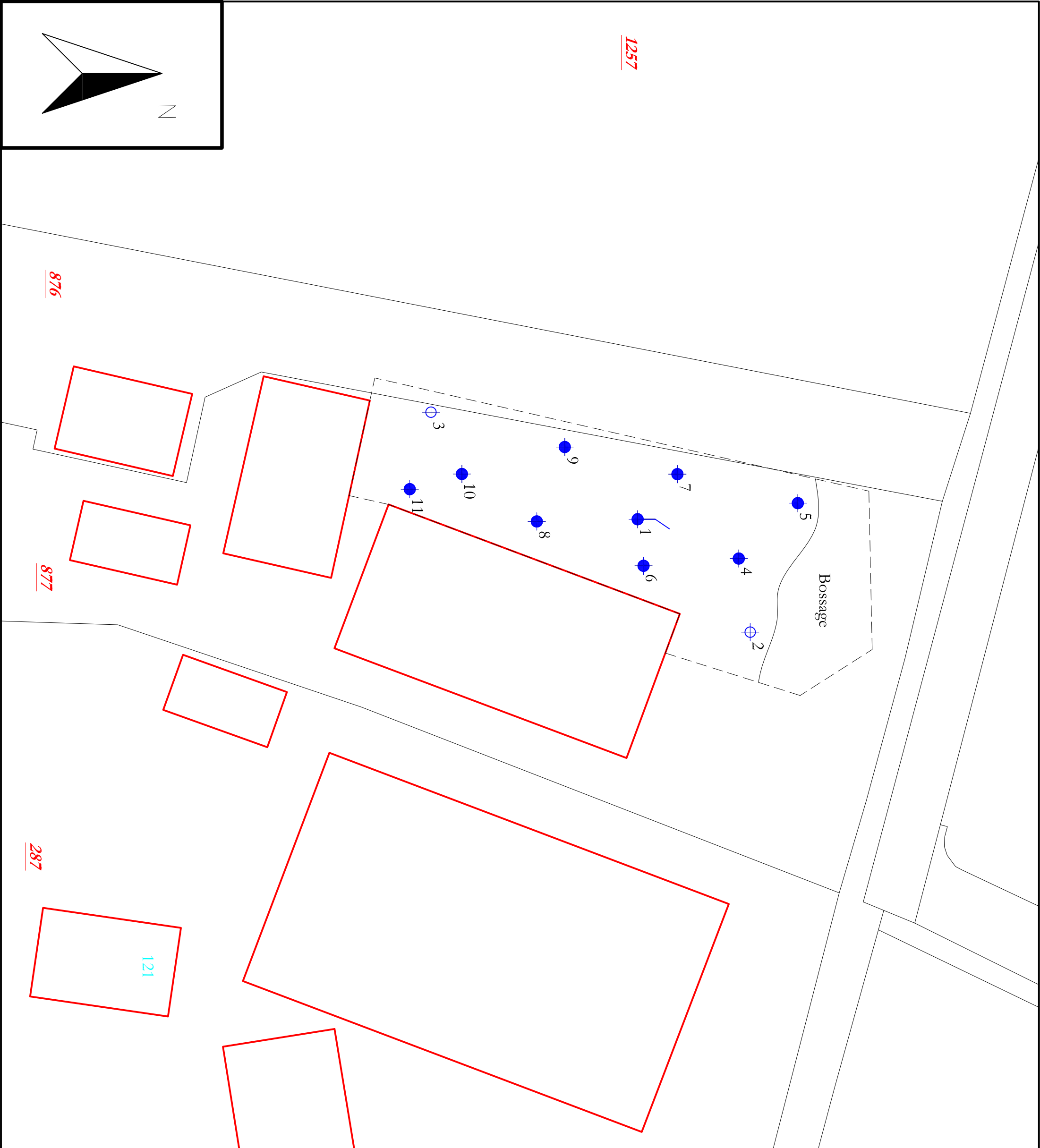

# BIJLAGE III

Overzichtstekening boorpunten





-  Peilbuis
-  Boring tot 0.5 m -mv
-  Boring tot 2.0 m -mv

- 5019** Perceelsnummers
-  Kadastrale grens
-  Bestande bebouwing
- 22** Huisnummer
-  Onderzoeklocatie
-  Nieuw te bouwen

Project nr.: 2020-056  
 Datum: mei 2020  
 Schaal: 1:500

Kadastrale gemeente: Haaksbergen  
 Sectie: p  
 Perceel: 877

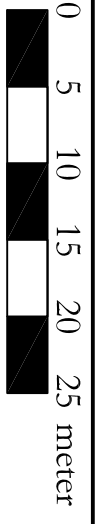

Afdrukformaat: A3

Terra-Agribusiness  
 Bodem & Milieutechniek  
 Eerste Stegge 54 www.terra-agribusiness.nl  
 7631 AE Oomnarsum info@terra-agribusiness.nl  
 Tel: 0541-295599  
 Fax: 0541-294549

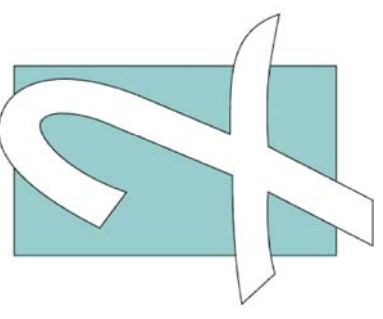

**TERRA**  
 AGRIBUSINESS

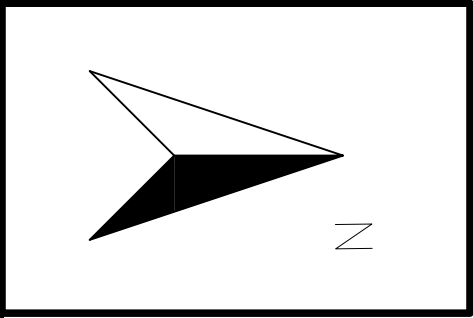

# BIJLAGE IV

Boorstaten



Datum: 13-5-2020  
GWS: 126

**Boring: 1**

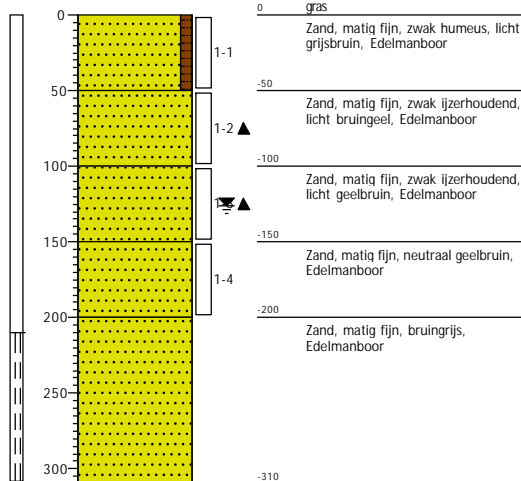

Datum: 13-5-2020

**Boring: 3**

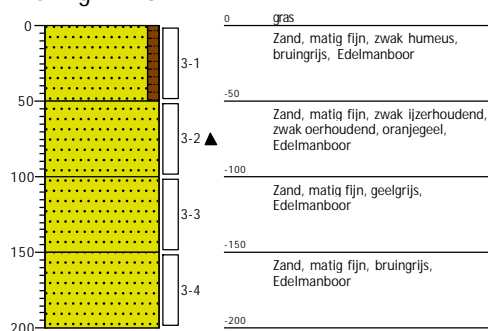

Datum: 13-5-2020

**Boring: 5**

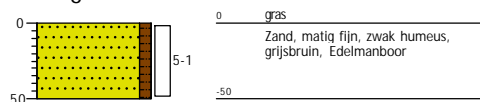

Datum: 13-5-2020

**Boring: 2**

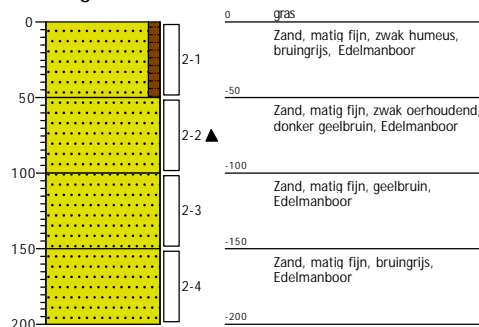

Datum: 13-5-2020

**Boring: 4**

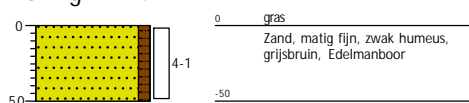

Datum: 13-5-2020

**Boring: 6**

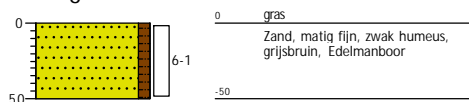



Datum: 13-5-2020

Boring: 7

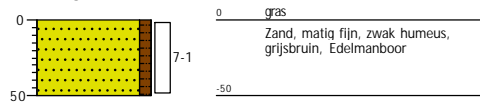

Datum: 13-5-2020

Boring: 8

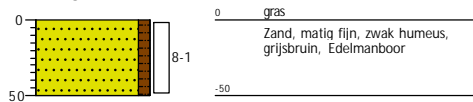

Datum: 13-5-2020

Boring: 9

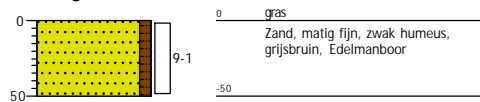

Datum: 13-5-2020

Boring: 10

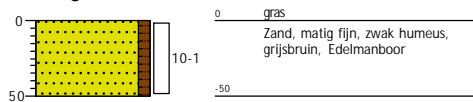

Datum: 13-5-2020

Boring: 11

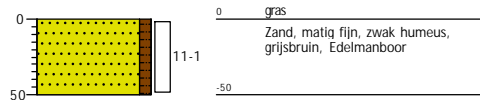

# Legenda (conform NEN 5104)

## grind

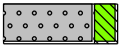
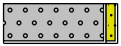
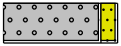
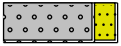
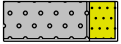
-  Grind, siltig
-  Grind, zwak zandig
-  Grind, matig zandig
-  Grind, sterk zandig
-  Grind, uiterst zandig

## zand

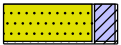
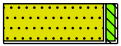
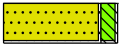
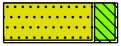
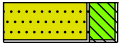
-  Zand, kleiig
-  Zand, zwak siltig
-  Zand, matig siltig
-  Zand, sterk siltig
-  Zand, uiterst siltig

## veen

-  Veen, mineraalarm
-  Veen, zwak kleiig
-  Veen, sterk kleiig
-  Veen, zwak zandig
-  Veen, sterk zandig





## klei

-  Klei, zwak siltig
-  Klei, matig siltig
-  Klei, sterk siltig
-  Klei, uiterst siltig
-  Klei, zwak zandig
-  Klei, matig zandig
-  Klei, sterk zandig

## leem

-  Leem, zwak zandig
-  Leem, sterk zandig

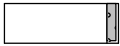



## overige toevoegingen

-  zwak humeus
-  matig humeus
-  sterk humeus
-  zwak grindig
-  matig grindig
-  sterk grindig



## geur

-  geen geur
-  zwakke geur
-  matige geur
-  sterke geur
-  uiterste geur



## olie

-  geen olie-water reactie
-  zwakke olie-water reactie
-  matige olie-water reactie
-  sterke olie-water reactie
-  uiterste olie-water reactie

## p.i.d.-waarde

-  >0
-  >1
-  >10
-  >100
-  >1000
-  >10000

## monsters

-  geroerd monster
-  ongeroerd monster
-  volumering

## overig

-  bijzonder bestanddeel
-  Gemiddeld hoogste grondwaterstand
-  grondwaterstand
-  Gemiddeld laagste grondwaterstand

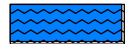
-  slib
-  water

# BIJLAGE V

Analysecertificaten en overschrijdingstabellen

## AL-West B.V.

Dortmundstraat 16B, 7418 BH Deventer, the Netherlands  
Tel. +31(0)570 788110, Fax +31(0)570 788108  
e-Mail: info@al-west.nl, www.al-west.nl



Terra Agribusiness BV  
Joost Stevelink  
Postbus 105  
7630 AC Ootmarsum

Datum 19.05.2020  
Relatienr 35008640  
Opdrachtnr. 942259

## ANALYSERAPPORT

### Opdracht 942259 Bodem / Eluaat

Opdrachtgever 35008640 Terra Agribusiness BV  
Uw referentie 2020-056 GB ter Woerds  
Opdrachtacceptatie 13.05.20  
Monsternemer Opdrachtgever

Geachte heer, mevrouw,

Hierbij zenden wij u de resultaten van het door u aangevraagde laboratoriumonderzoek.

De analyses zijn, tenzij anders vermeld, uitgevoerd overeenkomstig onze erkenning voor de werkzaamheid "Analyse voor milieuhygiënisch bodemonderzoek" van het Besluit Bodemkwaliteit.

Dit rapport mag alleen in zijn geheel worden gereproduceerd. Eventuele bijlagen zijn onderdeel van het rapport.

Indien u nog vragen heeft of aanvullende informatie wenst, verzoeken wij u om contact op te nemen met Klantenservice.

Wij vertrouwen U met de toegezonden informatie van dienst te zijn.

Met vriendelijke groet,

**AL-West B.V. Jørgen Smit, Tel. +31/570788120**

De parameters die in dit document worden vermeld, zijn geaccrediteerd volgens ISO / IEC 17025: 2005. Alleen niet-geaccrediteerde parameters / resultaten zijn gemarkeerd met het symbool "N".

# AL-West B.V.

Dortmundstraat 16B, 7418 BH Deventer, the Netherlands  
Tel. +31(0)570 788110, Fax +31(0)570 788108  
e-Mail: info@al-west.nl, www.al-west.nl



# AGROLAB GROUP

Your labs. Your service.

## Opdracht 942259 Bodem / Eluaat

Monsternr.	Monstername	Monsteromschrijving
744394	13.05.2020	BM1
744401	13.05.2020	BM2
744407	13.05.2020	OM1

Eenheid	744394 BM1	744401 BM2	744407 OM1
---------	---------------	---------------	---------------

### Algemene monstervoorbehandeling

S Voorbehandeling conform AS3000		++	++	++
S Droge stof	%	92,5	89,9	85,4
S IJzer (Fe2O3)	% Ds	<5,0	<5,0	<5,0

### Fracties (sedigraaf)

S Fractie < 2 µm	% Ds	1,7	1,7	<1,0
------------------	------	-----	-----	------

### Klassiek Chemische Analyses

S Organische stof	% Ds	2,9 <sup>xj</sup>	3,9 <sup>xj</sup>	<0,2 <sup>xj</sup>
-------------------	------	-------------------	-------------------	--------------------

### Voorbehandeling metalen analyse

S Koningswater ontsluiting		++	++	++
----------------------------	--	----	----	----

### Metalen (AS3000)

S Barium (Ba)	mg/kg Ds	<20	<20	<20
S Cadmium (Cd)	mg/kg Ds	<0,20	0,26	<0,20
S Kobalt (Co)	mg/kg Ds	<3,0	<3,0	<3,0
S Koper (Cu)	mg/kg Ds	9,8	14	<5,0
S Kwik (Hg)	mg/kg Ds	<0,05	<0,05	<0,05
S Lood (Pb)	mg/kg Ds	14	19	<10
S Molybdeen (Mo)	mg/kg Ds	<1,5	<1,5	<1,5
S Nikkel (Ni)	mg/kg Ds	<4,0	<4,0	<4,0
S Zink (Zn)	mg/kg Ds	36	51	<20

### PAK (AS3000)

S Anthraceen	mg/kg Ds	<0,050	<0,050	<0,050
S Benzo(a)anthraceen	mg/kg Ds	<0,050	<0,050	<0,050
S Benzo(a)-Pyreen	mg/kg Ds	<0,050	<0,050	<0,050
S Benzo(ghi)peryleen	mg/kg Ds	<0,050	<0,050	<0,050
S Benzo(k)fluorantheen	mg/kg Ds	<0,050	<0,050	<0,050
S Chryseen	mg/kg Ds	<0,050	<0,050	<0,050
S Fenanthreen	mg/kg Ds	<0,050	0,063	<0,050
S Fluorantheen	mg/kg Ds	<0,050	0,089	<0,050
S Indeno-(1,2,3-c,d)pyreen	mg/kg Ds	<0,050	<0,050	<0,050
S Naftaleen	mg/kg Ds	<0,050	<0,050	<0,050
S Som PAK (VROM) (Factor 0,7)	mg/kg Ds	0,35 <sup>#</sup>	0,43 <sup>#</sup>	0,35 <sup>#</sup>

### Minerale olie (AS3000/AS3200)

S Koolwaterstoffractie C10-C40	mg/kg Ds	<35	61	<35
S Koolwaterstoffractie C10-C12	mg/kg Ds	<3 *	<3 *	<3 *

De parameters die in dit document worden vermeld, zijn geaccrediteerd volgens ISO / IEC 17025: 2005. Alleen niet-geaccrediteerde parameters / resultaten zijn gemarkeerd met het symbool "x".

Kamer van Koophandel  
Nr. 08110898  
VAT/BTW-ID-Nr.:  
NL 811132559 B01

Directeur  
ppa. Marc van Gelder  
Dr. Paul Wimmer



Blad 2 van 4





# AL-West B.V.

Dortmundstraat 16B, 7418 BH Deventer, the Netherlands  
Tel. +31(0)570 788110, Fax +31(0)570 788108  
e-Mail: info@al-west.nl, www.al-west.nl

## Opdracht 942259 Bodem / Eluaat

	Eenheid	744394 BM1	744401 BM2	744407 OM1
<b>Minerale olie (AS3000/AS3200)</b>				
Koolwaterstoffractie C12-C16	mg/kg Ds	<3 *	<3 *	<3 *
Koolwaterstoffractie C16-C20	mg/kg Ds	<4 *	<4 *	<4 *
Koolwaterstoffractie C20-C24	mg/kg Ds	<5 *	<5 *	<5 *
Koolwaterstoffractie C24-C28	mg/kg Ds	<5 *	11 *	<5 *
Koolwaterstoffractie C28-C32	mg/kg Ds	<5 *	27 *	<5 *
Koolwaterstoffractie C32-C36	mg/kg Ds	<5 *	13 *	<5 *
Koolwaterstoffractie C36-C40	mg/kg Ds	<5 *	<5 *	<5 *

## Polychloorbifenylen (AS3000)

S PCB 28	mg/kg Ds	<0,0010	<0,0010	<0,0010
S PCB 52	mg/kg Ds	<0,0010	<0,0010	<0,0010
S PCB 101	mg/kg Ds	<0,0010	<0,0010	<0,0010
S PCB 118	mg/kg Ds	<0,0010	<0,0010	<0,0010
S PCB 138	mg/kg Ds	<0,0010	<0,0010	<0,0010
S PCB 153	mg/kg Ds	<0,0010	<0,0010	<0,0010
S PCB 180	mg/kg Ds	<0,0010	<0,0010	<0,0010
S Som PCB (7 Ballschmitter) (Factor 0,7)	mg/kg Ds	0,0049 #)	0,0049 #)	0,0049 #)

x) Gehaltes beneden de rapportagegrens zijn niet mee inbegrepen.

#) Bij deze som zijn resultaten "<rapportagegrens" vermenigvuldigd met 0,7.

S) Erkend volgens AS SIKB 3000

Verklaring: "<" of n.a. betekent dat het gehalte van de component lager is dan de rapportagegrens.

De parameter-specifieke meetonzekerheid en informatie over de berekeningsmethode zijn op aanvraag beschikbaar, indien de gerapporteerde resultaten boven de parameterspecifieke rapportagegrens liggen.

Het organische stof gehalte wordt gecorrigeerd voor het lutum gehalte, als geen lutum bepaald is wordt gecorrigeerd als ware het lutum gehalte 5,4%

Het analysesresultaat van PCB 138 is mogelijk overschat vanwege co-elutie met PCB 163

Begin van de analyses: 13.05.2020

Einde van de analyses: 19.05.2020

De resultaten hebben uitsluitend betrekking op de geanalyseerde monsters. In gevallen waarin het testlaboratorium niet verantwoordelijk was voor de bemonstering, gelden de gerapporteerde resultaten voor de monsters zoals zij zijn ontvangen. .



**AL-West B.V. Jørgen Smit, Tel. +31/570788120**

# AL-West B.V.

Dortmundstraat 16B, 7418 BH Deventer, the Netherlands  
Tel. +31(0)570 788110, Fax +31(0)570 788108  
e-Mail: info@al-west.nl, www.al-west.nl



## Opdracht 942259 Bodem / Eluaat

### Toegepaste methoden

**eigen methode:** Koolwaterstoffractie C10-C12 \* Koolwaterstoffractie C12-C16 \* Koolwaterstoffractie C16-C20 \*  
Koolwaterstoffractie C20-C24 \* Koolwaterstoffractie C24-C28 \* Koolwaterstoffractie C28-C32 \*  
Koolwaterstoffractie C32-C36 \* Koolwaterstoffractie C36-C40 \*

**Gelijkwaardig aan NEN 5739:** IJzer (Fe2O3)

**NEN-EN12880; AS3000 en AS3200; NEN-EN15934:** Droge stof

**Protocollen AS 3000:** Organische stof Voorbehandeling conform AS3000 Barium (Ba) Cadmium (Cd) Kobalt (Co) Koper (Cu)  
Kwik (Hg) Lood (Pb) Molybdeen (Mo) Nikkel (Ni) Zink (Zn) Koolwaterstoffractie C10-C40 Anthraceen  
Benzo(a)anthraceen Benzo-(a)-Pyreen Benzo(ghi)peryleen Benzo(k)fluorantheen Chryseen Fenanthreen  
Fluorantheen Indeno-(1,2,3-c,d)pyreen Naftaleen Som PAK (VROM) (Factor 0,7) PCB 28 PCB 52 PCB 101  
PCB 118 PCB 138 PCB 153 PCB 180 Som PCB (7 Ballschmitter) (Factor 0,7)

**Protocollen AS 3000 / Protocollen AS 3200:** Koningswater ontsluiting Fractie < 2 µm

De parameters die in dit document worden vermeld, zijn geaccrediteerd volgens ISO / IEC 17025: 2005. Alleen niet-geaccrediteerde parameters / resultaten zijn gematkeerd met het symbool "M".

# AL-West B.V.

Dortmundstraat 16B, 7418 BH Deventer, the Netherlands  
Tel. +31(0)570 788110, Fax +31(0)570 788108  
e-Mail: info@al-west.nl, www.al-west.nl

CHROMATOGRAM for Order No. 942259, Analysis No. 744394, created at 15.05.2020 11:52:59

**Monsteromschrijving: BM1**

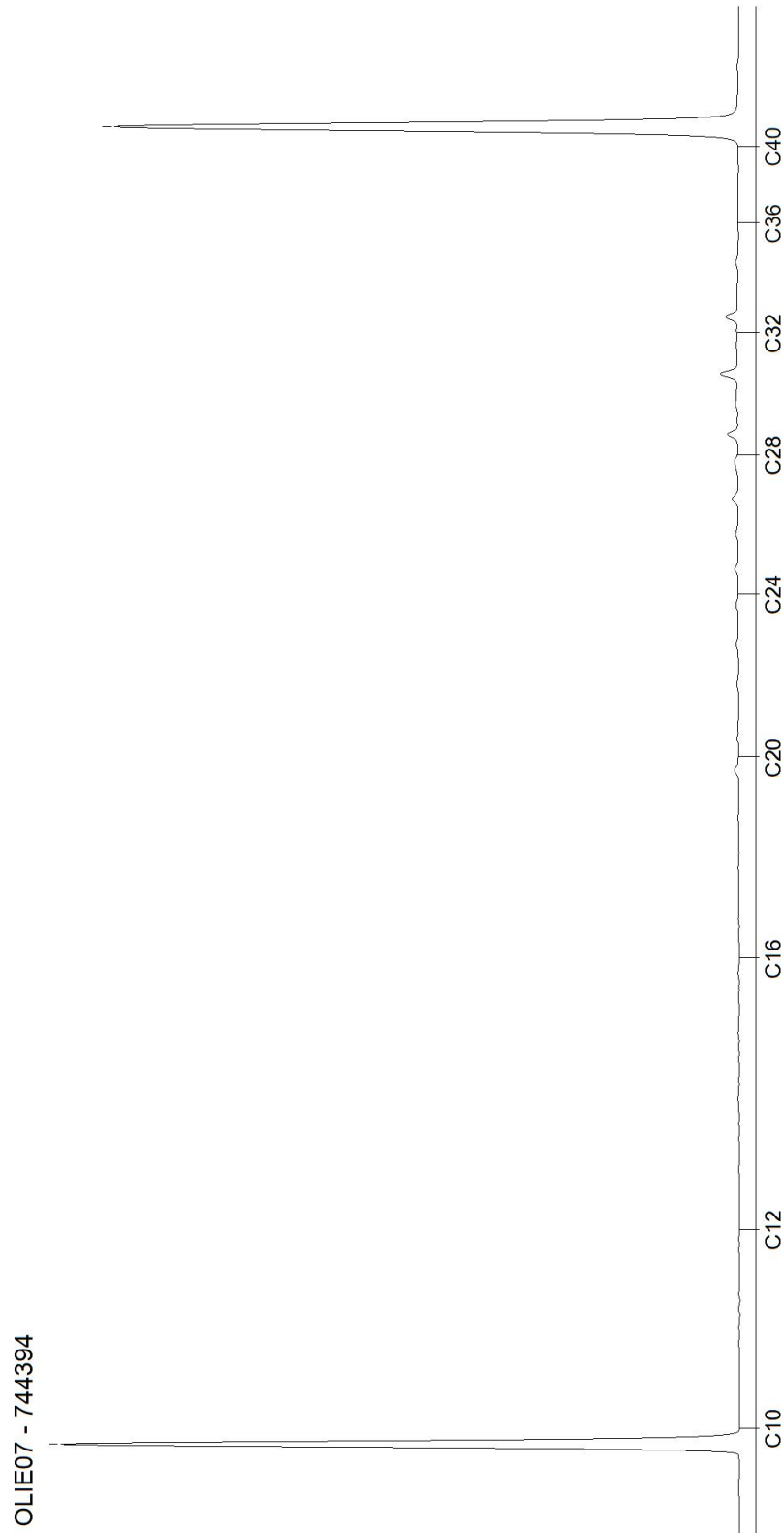

# AL-West B.V.

Dortmundstraat 16B, 7418 BH Deventer, the Netherlands  
Tel. +31(0)570 788110, Fax +31(0)570 788108  
e-Mail: info@al-west.nl, www.al-west.nl

CHROMATOGRAM for Order No. 942259, Analysis No. 744401, created at 15.05.2020 08:49:31

**Monsteromschrijving: BM2**

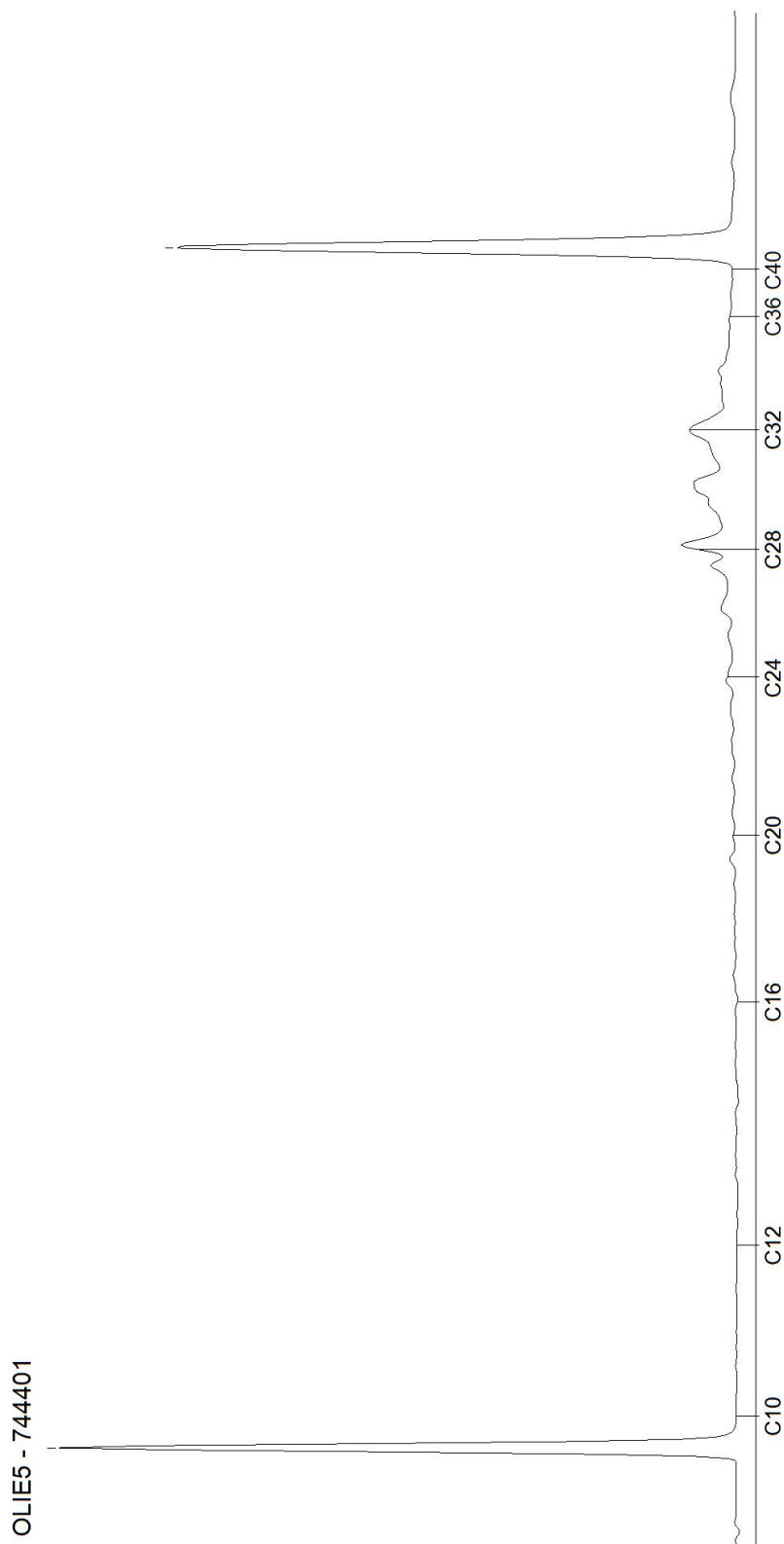

# AL-West B.V.

Dortmundstraat 16B, 7418 BH Deventer, the Netherlands  
Tel. +31(0)570 788110, Fax +31(0)570 788108  
e-Mail: info@al-west.nl, www.al-west.nl

CHROMATOGRAM for Order No. 942259, Analysis No. 744407, created at 15.05.2020 09:32:12

**Monsteromschrijving: OM1**

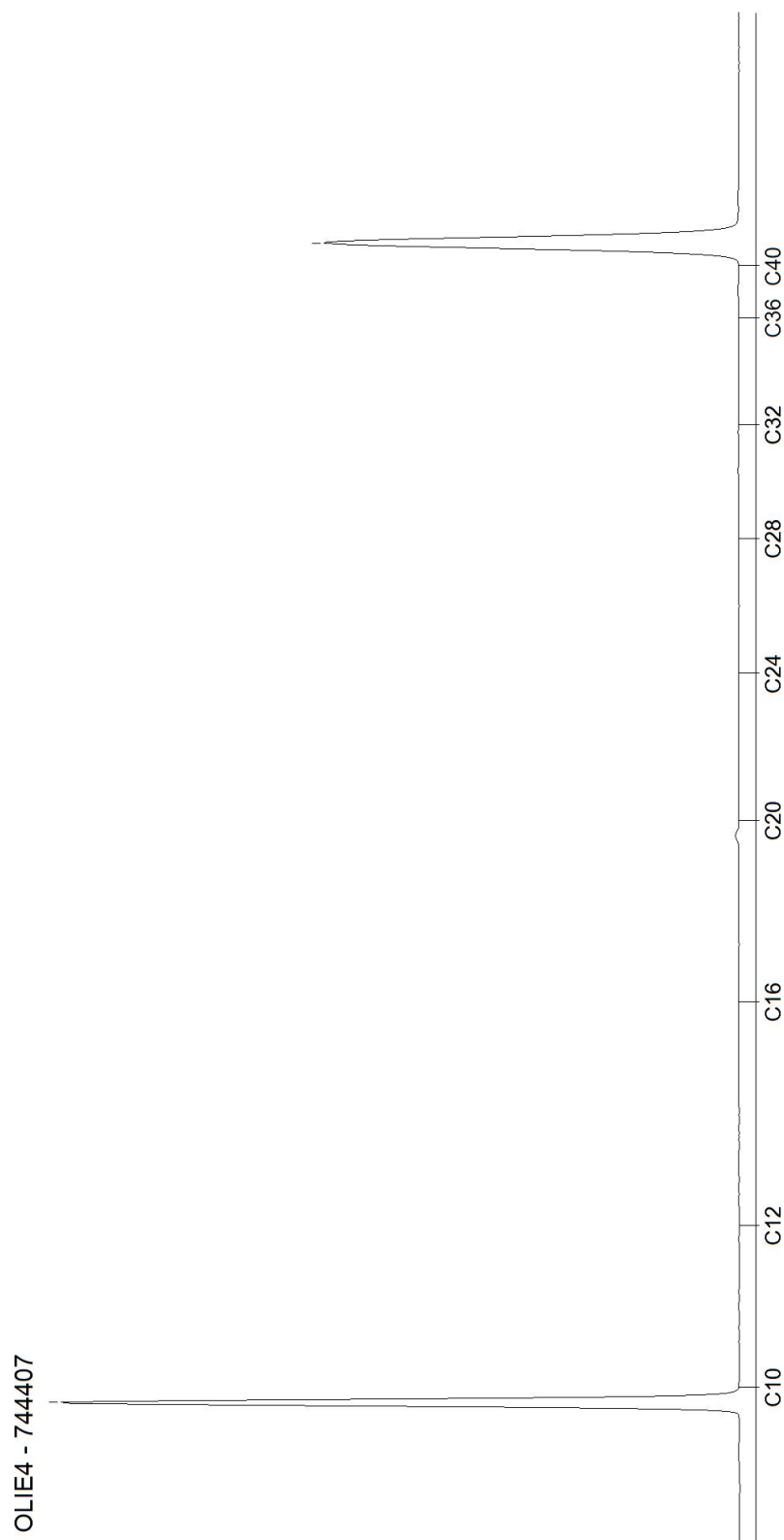

## AL-West B.V.

Dortmundstraat 16B, 7418 BH Deventer, the Netherlands  
Tel. +31(0)570 788110, Fax +31(0)570 788108  
e-Mail: info@al-west.nl, www.al-west.nl

Terra Agribusiness BV  
Joost Stevelink  
Postbus 105  
7630 AC Ootmarsum

Datum 28.05.2020  
Relatienr 35008640  
Opdrachtnr. 944869

## ANALYSERAPPORT

### Opdracht 944869 Water

Opdrachtgever 35008640 Terra Agribusiness BV  
Uw referentie 2020-056 GB ter Woerds  
Opdrachtacceptatie 25.05.20  
Monsternemer Opdrachtgever

Geachte heer, mevrouw,

Hierbij zenden wij u de resultaten van het door u aangevraagde laboratoriumonderzoek.

De analyses zijn, tenzij anders vermeld, uitgevoerd overeenkomstig onze erkenning voor de werkzaamheid "Analyse voor milieuhygiënisch bodemonderzoek" van het Besluit Bodemkwaliteit.

Dit rapport mag alleen in zijn geheel worden gereproduceerd. Eventuele bijlagen zijn onderdeel van het rapport.

Indien u nog vragen heeft of aanvullende informatie wenst, verzoeken wij u om contact op te nemen met Klantenservice.

Wij vertrouwen U met de toegezonden informatie van dienst te zijn.

Met vriendelijke groet,



**AL-West B.V. Jørgen Smit, Tel. +31/570788120**

# AL-West B.V.

Dortmundstraat 16B, 7418 BH Deventer, the Netherlands  
Tel. +31(0)570 788110, Fax +31(0)570 788108  
e-Mail: info@al-west.nl, www.al-west.nl



# AGROLAB GROUP

Your labs. Your service.

## Opdracht 944869 Water

Monsternr.	Monsteromschrijving	Monstername	Monsternamepunt
759172	PB1 WM1	25.05.2020	

Eenheid 759172  
PB1 WM1

### Metalen (AS3000)

S Barium (Ba)	µg/l	200
S Cadmium (Cd)	µg/l	<0,20
S Kobalt (Co)	µg/l	<2,0
S Koper (Cu)	µg/l	<2,0
S Kwik (Hg)	µg/l	<0,05
S Lood (Pb)	µg/l	<2,0
S Molybdeen (Mo)	µg/l	<2,0
S Nikkel (Ni)	µg/l	5,8
S Zink (Zn)	µg/l	15

### Aromaten (AS3000)

S Benzeen	µg/l	<0,20
S Tolueen	µg/l	<0,20
S Ethylbenzeen	µg/l	<0,20
S <i>m,p</i> -Xyleen	µg/l	<0,20
S <i>ortho</i> -Xyleen	µg/l	<0,10
S Som Xylenen (Factor 0,7)	µg/l	0,21 <sup>#</sup>
S Naftaleen	µg/l	<0,020
S Styreen	µg/l	<0,20

### Chloorhoudende koolwaterstoffen (AS3000)

S Dichloormethaan	µg/l	<0,20
S Trichloormethaan (Chloroform)	µg/l	<0,20
S Tetrachloormethaan (Tetra)	µg/l	<0,10
S 1,1-Dichloorethaan	µg/l	<0,20
S 1,2-Dichloorethaan	µg/l	<0,20
S 1,1,1-Trichloorethaan	µg/l	<0,10
S 1,1,2-Trichloorethaan	µg/l	<0,10
S Vinylchloride	µg/l	<0,20
S 1,1-Dichlooretheen	µg/l	<0,10
S <i>Cis</i> -1,2-Dichlooretheen	µg/l	<0,10
S <i>trans</i> -1,2-Dichlooretheen	µg/l	<0,10
S Som <i>cis/trans</i> -1,2-Dichlooretheen (Factor 0,7)	µg/l	0,14 <sup>#</sup>
S Som Dichlooretheen (Factor 0,7)	µg/l	0,21 <sup>#</sup>
S Trichlooretheen (Tri)	µg/l	<0,20
S Tetrachlooretheen (Per)	µg/l	<0,10

De parameters die in dit document worden vermeld, zijn geaccrediteerd volgens ISO / IEC 17025: 2005. Alleen niet-geaccrediteerde parameters / resultaten zijn gematkeerd met het symbool "M".

Kamer van Koophandel  
Nr. 08110898  
VAT/BTW-ID-Nr.:  
NL 811132559 B01

Directeur  
ppa. Marc van Gelder  
Dr. Paul Wimmer



Blad 2 van 4



## AL-West B.V.

Dortmundstraat 16B, 7418 BH Deventer, the Netherlands  
Tel. +31(0)570 788110, Fax +31(0)570 788108  
e-Mail: info@al-west.nl, www.al-west.nl

### Opdracht 944869 Water

Eenheid 759172  
PB1 WM1

#### Chloorhoudende koolwaterstoffen (AS3000)

S	1,1-Dichloorpropan	µg/l	<0,20
S	1,2-Dichloorpropan	µg/l	<0,20
S	1,3-Dichloorpropan	µg/l	<0,20
S	Som Dichloorpropanen (Factor 0,7)	µg/l	0,42 #)

#### Broomhoudende koolwaterstoffen

S	Tribroommethaan (bromoform)	µg/l	<0,20
---	-----------------------------	------	-------

#### Minerale olie (AS3000)

S	Koolwaterstoffractie C10-C40	µg/l	<50
	Koolwaterstoffractie C10-C12	µg/l	<10 *
	Koolwaterstoffractie C12-C16	µg/l	<10 *
	Koolwaterstoffractie C16-C20	µg/l	<5,0 *
	Koolwaterstoffractie C20-C24	µg/l	<5,0 *
	Koolwaterstoffractie C24-C28	µg/l	<5,0 *
	Koolwaterstoffractie C28-C32	µg/l	<5,0 *
	Koolwaterstoffractie C32-C36	µg/l	<5,0 *
	Koolwaterstoffractie C36-C40	µg/l	<5,0 *

#) Bij deze som zijn resultaten "<rapportagegrens" vermenigvuldigd met 0,7.

S) Erkend volgens AS SIKB 3000

Verklaring: "<" of n.a. betekent dat het gehalte van de component lager is dan de rapportagegrens.

De parameter-specifieke meetonzekerheid en informatie over de berekeningsmethode zijn op aanvraag beschikbaar, indien de gerapporteerde resultaten boven de parameterspecifieke rapportagegrens liggen.

Begin van de analyses: 25.05.2020

Einde van de analyses: 28.05.2020

De resultaten hebben uitsluitend betrekking op de geanalyseerde monsters. In gevallen waarin het testlaboratorium niet verantwoordelijk was voor de bemonstering, gelden de gerapporteerde resultaten voor de monsters zoals zij zijn ontvangen.



**AL-West B.V. Jørgen Smit, Tel. +31/570788120**

De parameters die in dit document worden vermeld, zijn geaccrediteerd volgens ISO / IEC 17025: 2005. Alleen niet-geaccrediteerde parameters / resultaten zijn gemarkeerd met het symbool "S".



# AL-West B.V.

Dortmundstraat 16B, 7418 BH Deventer, the Netherlands  
Tel. +31(0)570 788110, Fax +31(0)570 788108  
e-Mail: info@al-west.nl, www.al-west.nl



De parameters die in dit document worden vermeld, zijn geaccrediteerd volgens ISO / IEC 17025: 2005. Alleen niet-geaccrediteerde parameters / resultaten zijn gemarkeerd met het symbool "n".

## Opdracht 944869 Water

### Toegepaste methoden

**eigen methode:** Koolwaterstoffractie C10-C12 \* Koolwaterstoffractie C12-C16 \* Koolwaterstoffractie C16-C20 \*  
Koolwaterstoffractie C20-C24 \* Koolwaterstoffractie C24-C28 \* Koolwaterstoffractie C28-C32 \*  
Koolwaterstoffractie C32-C36 \* Koolwaterstoffractie C36-C40 \*

**Protocollen AS 3100:** Barium (Ba) Cadmium (Cd) Kobalt (Co) Koper (Cu) Kwik (Hg) Lood (Pb) Molybdeen (Mo) Nikkel (Ni) Zink (Zn)  
Dichloormethaan Tribroommethaan (bromoform) Benzeen Trichloormethaan (Chloroform)  
Tetrachloormethaan (Tetra) Tolueen Ethylbenzeen 1,1-Dichloorethaan m,p-Xyleen ortho-Xyleen  
1,2-Dichloorethaan Som Xylenen (Factor 0,7) Naftaleen Styreen 1,1,1-Trichloorethaan 1,1,2-Trichloorethaan  
Vinylchloride 1,1-Dichlooretheen Cis-1,2-Dichlooretheen trans-1,2-Dichlooretheen  
Som cis/trans-1,2-Dichlooretheen (Factor 0,7) Som Dichlooretheen (Factor 0,7) Trichlooretheen (Tri)  
Tetrachlooretheen (Per) 1,1-Dichloorpropan 1,2-Dichloorpropan 1,3-Dichloorpropan  
Som Dichloorpropanen (Factor 0,7) Koolwaterstoffractie C10-C40

# AL-West B.V.

Dortmundstraat 16B, 7418 BH Deventer, the Netherlands  
Tel. +31(0)570 788110, Fax +31(0)570 788108  
e-Mail: info@al-west.nl, www.al-west.nl

CHROMATOGRAM for Order No. 944869, Analysis No. 759172, created at 27.05.2020 13:34:41

**Monsteromschrijving: PB1 WM1**

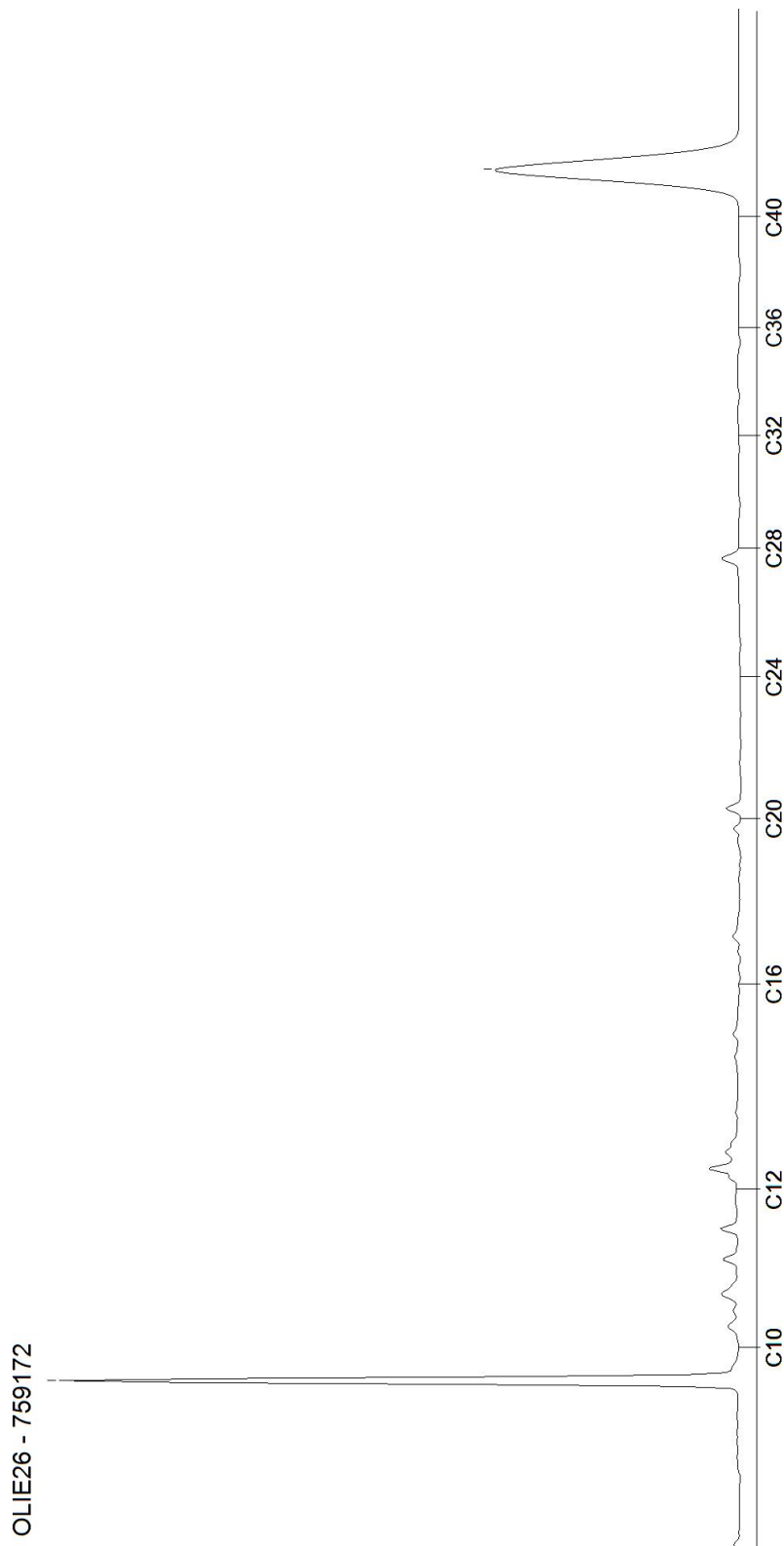

**Tabel 1: Gemeten gehalten in grond met beoordeling conform de Wet Bodembescherming**

Grondmonster		BM1			BM2			OM1		
Certificaatcode		942259			942259			942259		
Boring(en)		1, 2, 4, 5, 6, 7			10, 11, 3, 8, 9			1, 1, 1, 2, 2, 2, 3, 3, 3		
Traject (m -mv)		0,00 - 0,50			0,00 - 0,50			0,50 - 2,00		
Humus	% ds	2,90			3,90			0,20		
Lutum	% ds	1,70			1,70			1,00		
Datum van toetsing		25-5-2020			25-5-2020			25-5-2020		
Monsterconclusie		Voldoet aan Achtergrondwaarde			Voldoet aan Achtergrondwaarde			Voldoet aan Achtergrondwaarde		
Monstermelding 1										
Monstermelding 2										
Monstermelding 3										
		Meetw	GSSD	Index	Meetw	GSSD	Index	Meetw	GSSD	Index
<b>GECHLOREERDE KOOLWATERSTOFFEN</b>										
PCB (som 7)	mg/kg ds		<0,017	-0		<0,013	-0,01		<0,025	0,01
PCB 28	mg/kg ds	<0,0010	<0,0024		<0,0010	<0,0018		<0,0010	<0,0035	
PCB 52	mg/kg ds	<0,0010	<0,0024		<0,0010	<0,0018		<0,0010	<0,0035	
PCB 101	mg/kg ds	<0,0010	<0,0024		<0,0010	<0,0018		<0,0010	<0,0035	
PCB 118	mg/kg ds	<0,0010	<0,0024		<0,0010	<0,0018		<0,0010	<0,0035	
PCB 138	mg/kg ds	<0,0010	<0,0024		<0,0010	<0,0018		<0,0010	<0,0035	
PCB 153	mg/kg ds	<0,0010	<0,0024		<0,0010	<0,0018		<0,0010	<0,0035	
PCB 180	mg/kg ds	<0,0010	<0,0024		<0,0010	<0,0018		<0,0010	<0,0035	
<b>METALEN</b>										
IJzer	% ds	<5,0	3,5 <sup>(6)</sup>		<5,0	3,5 <sup>(6)</sup>		<5,0	3,5 <sup>(6)</sup>	
Kobalt	mg/kg ds	<3,0	<7,4	-0,04	<3,0	<7,4	-0,04	<3,0	<7,4	-0,04
Nikkel	mg/kg ds	<4,0	<8,2	-0,41	<4,0	<8,2	-0,41	<4,0	<8,2	-0,41
Koper	mg/kg ds	9,8	19,7	-0,14	14	27	-0,09	<5,0	<7,2	-0,22
Zink	mg/kg ds	36	84	-0,1	51	115	-0,04	<20	<33	-0,18
Molybdeen	mg/kg ds	<1,5	<1,1	-0	<1,5	<1,1	-0	<1,5	<1,1	-0
Cadmium	mg/kg ds	<0,20	<0,23	-0,03	0,26	0,41	-0,02	<0,20	<0,24	-0,03
Barium	mg/kg ds	<20	<54 <sup>(6)</sup>		<20	<54 <sup>(6)</sup>		<20	<54 <sup>(6)</sup>	
Kwik	mg/kg ds	<0,05	<0,05	-0	<0,05	<0,05	-0	<0,05	<0,05	-0
Lood	mg/kg ds	14	22	-0,06	19	29	-0,04	<10	<11	-0,08
<b>OVERIG</b>										
Droge stof	%	92,5	92,5 <sup>(6)</sup>		89,9	89,9 <sup>(6)</sup>		85,4	85,4 <sup>(6)</sup>	
Lutum	%	1,7			1,7			<1,0		
Organische stof (humus)	%	2,9			3,9			<0,2		
<b>OVERIGE (ORGANISCHE) VERBINDINGEN</b>										
Minerale olie C10 - C12	mg/kg ds	<3	7 <sup>(6)</sup>		<3	5 <sup>(6)</sup>		<3	11 <sup>(6)</sup>	
Minerale olie C10 - C40	mg/kg ds	<35	<84	-0,02	61	156	-0,01	<35	<123	-0,01
Minerale olie C12 - C16	mg/kg ds	<3	7 <sup>(6)</sup>		<3	5 <sup>(6)</sup>		<3	11 <sup>(6)</sup>	
Minerale olie C16 - C20	mg/kg ds	<4	10 <sup>(6)</sup>		<4	7 <sup>(6)</sup>		<4	14 <sup>(6)</sup>	
Minerale olie C20 - C24	mg/kg ds	<5	12 <sup>(6)</sup>		<5	9 <sup>(6)</sup>		<5	18 <sup>(6)</sup>	
Minerale olie C24 - C28	mg/kg ds	<5	12 <sup>(6)</sup>		11	28 <sup>(6)</sup>		<5	18 <sup>(6)</sup>	
Minerale olie C28 - C32	mg/kg ds	<5	12 <sup>(6)</sup>		27	69 <sup>(6)</sup>		<5	18 <sup>(6)</sup>	
Minerale olie C32 - C36	mg/kg ds	<5	12 <sup>(6)</sup>		13	33 <sup>(6)</sup>		<5	18 <sup>(6)</sup>	
Minerale olie C36 - C40	mg/kg ds	<5	12 <sup>(6)</sup>		<5	9 <sup>(6)</sup>		<5	18 <sup>(6)</sup>	
<b>PAK</b>										
Naftaleen	mg/kg ds	<0,050	<0,035		<0,050	<0,035		<0,050	<0,035	
Anthraceen	mg/kg ds	<0,050	<0,035		<0,050	<0,035		<0,050	<0,035	
Fenanthreen	mg/kg ds	<0,050	<0,035		0,063	0,063		<0,050	<0,035	
Fluorantheen	mg/kg ds	<0,050	<0,035		0,089	0,089		<0,050	<0,035	
Chryseen	mg/kg ds	<0,050	<0,035		<0,050	<0,035		<0,050	<0,035	
Benzo(a)anthraceen	mg/kg ds	<0,050	<0,035		<0,050	<0,035		<0,050	<0,035	
Benzo(a)pyreen	mg/kg ds	<0,050	<0,035		<0,050	<0,035		<0,050	<0,035	
Benzo(k)fluorantheen	mg/kg ds	<0,050	<0,035		<0,050	<0,035		<0,050	<0,035	
Indeno-(1,2,3-c,d)pyreen	mg/kg ds	<0,050	<0,035		<0,050	<0,035		<0,050	<0,035	
Benzo(g,h,i)peryleen	mg/kg ds	<0,050	<0,035		<0,050	<0,035		<0,050	<0,035	
PAK 10 VROM	mg/kg ds		<0,35	-0,03		0,43	-0,03		<0,35	-0,03

----- : Geen toetsnorm aanwezig  
 < : kleiner dan de detectielimiet  
 8,88 : <= Achtergrondwaarde  
 <=T : Kleiner of gelijk aan Tussenwaarde  
 8,88 : <= Interventiewaarde  
 8,88 : > Interventiewaarde  
 6 : Heeft geen normwaarde  
 # : verhoogde rapportagegrens  
 GSSD : Gestandaardiseerde meetwaarde  
 Index : (GSSD - AW) / (I - AW)

- Getoetst via de BoToVa service, versie 3.0.0 -

**Tabel 2: Normwaarden conform de Wet Bodembescherming**

		AW	WO	IND	I
<b>GECHLOREERDE KOOLWATERSTOFFEN</b>					
PCB (som 7)	mg/kg ds	0,02	0,04	0,5	1
<b>METALEN</b>					
Kobalt	mg/kg ds	15	35	190	190
Nikkel	mg/kg ds	35	39	100	100
Koper	mg/kg ds	40	54	190	190
Zink	mg/kg ds	140	200	720	720
Molybdeen	mg/kg ds	1,5	88	190	190
Cadmium	mg/kg ds	0,6	1,2	4,3	13
Kwik	mg/kg ds	0,15	0,83	4,8	36
Lood	mg/kg ds	50	210	530	530
<b>OVERIGE (ORGANISCHE) VERBINDINGEN</b>					
Minerale olie C10 - C40	mg/kg ds	190	190	500	5000
<b>PAK</b>					
PAK 10 VROM	mg/kg ds	1,5	6,8	40	40

**Tabel 3: Gemeten concentraties in grondwater met beoordeling conform de Wet Bodembescherming**

Watermonster		PB1 WM1		
Datum		25-5-2020		
Filterdiepte (m -mv)		2,10 - 3,10		
Datum van toetsing		28-5-2020		
Monsterconclusie		Overschrijding Streefwaarde		
Monstermelding 1				
Monstermelding 2				
Monstermelding 3				
		Meetw	GSSD	Index
<b>AROMATISCHE VERBINDINGEN</b>				
Benzeen	µg/l	<0,20	<0,14	-0
Ethylbenzeen	µg/l	<0,20	<0,14	-0,03
Tolueen	µg/l	<0,20	<0,14	-0,01
Xylenen (som)	µg/l		<0,21	0
meta-/para-Xyleen (som)	µg/l	<0,20	<0,14	
ortho-Xyleen	µg/l	<0,10	<0,07	
Styreen (Vinylbenzeen)	µg/l	<0,20	<0,14	-0,02
Som 16 Aromatische oplosmiddelen	µg/l		<0,77 <sup>(2,14)</sup>	
<b>GECHLOREERDE KOOLWATERSTOFFEN</b>				
1,3-Dichloorpropaan	µg/l	<0,20	<0,14	
1,1-Dichloorpropaan	µg/l	<0,20	<0,14	
Dichloorpropaan	µg/l		<0,42	-0
Dichloorpropanen (0,7 som, 1,1+1,2+1,3)	µg/l	0,42		
cis + trans-1,2-Dichlooretheen	µg/l		<0,14	0,01
1,1-Dichlooretheen	µg/l	<0,10	<0,07	0,01
cis-1,2-Dichlooretheen	µg/l	<0,10	<0,07	
trans-1,2-Dichlooretheen	µg/l	<0,10	<0,07	
Dichloormethaan	µg/l	<0,20	<0,14	0
Trichloormethaan (Chloroform)	µg/l	<0,20	<0,14	-0,01
Tribroommethaan (bromoform)	µg/l	<0,20	<0,14 <sup>(14)</sup>	
Tetrachloormethaan (Tetra)	µg/l	<0,10	<0,07	0,01
1,1-Dichloorethaan	µg/l	<0,20	<0,14	-0,01
1,2-Dichloorethaan	µg/l	<0,20	<0,14	-0,02
1,2-Dichloorpropaan	µg/l	<0,20	<0,14	
1,1,1-Trichloorethaan	µg/l	<0,10	<0,07	0
1,1,2-Trichloorethaan	µg/l	<0,10	<0,07	0
Trichlooretheen (Tri)	µg/l	<0,20	<0,14	-0,05
Tetrachlooretheen (Per)	µg/l	<0,10	<0,07	0
Vinylchloride	µg/l	<0,20	<0,14	0,03
<b>METALEN</b>				
Kobalt	µg/l	<2,0	<1,4	-0,23
Nikkel	µg/l	5,8	5,8	-0,15
Koper	µg/l	<2,0	<1,4	-0,23
Zink	µg/l	15	15	-0,07
Molybdeen	µg/l	<2,0	<1,4	-0,01
Cadmium	µg/l	<0,20	<0,14	-0,05
Barium	µg/l	<b>200</b>	<b>200</b>	<b>0,26</b>
Kwik	µg/l	<0,05	<0,04	-0,04
Lood	µg/l	<2,0	<1,4	-0,23
<b>OVERIGE (ORGANISCHE) VERBINDINGEN</b>				
Minerale olie C10 - C12	µg/l	<10	7 <sup>(6)</sup>	
Minerale olie C10 - C40	µg/l	<50	<35	-0,03
Minerale olie C12 - C16	µg/l	<10	7 <sup>(6)</sup>	

Watermonster		PB1 WM1		
Datum		25-5-2020		
Filterdiepte (m -mv)		2,10 - 3,10		
Datum van toetsing		28-5-2020		
Monsterconclusie		Overschrijding Streefwaarde		
Minerale olie C16 - C20	µg/l	<5,0	3,5 <sup>(6)</sup>	
Minerale olie C20 - C24	µg/l	<5,0	3,5 <sup>(6)</sup>	
Minerale olie C24 - C28	µg/l	<5,0	3,5 <sup>(6)</sup>	
Minerale olie C28 - C32	µg/l	<5,0	3,5 <sup>(6)</sup>	
Minerale olie C32 - C36	µg/l	<5,0	3,5 <sup>(6)</sup>	
Minerale olie C36 - C40	µg/l	<5,0	3,5 <sup>(6)</sup>	
<b>PAK</b>				
Naftaleen	µg/l	<0,020	<0,014	0
PAK 10 VROM	-		<0,00020 <sup>(11)</sup>	

-----	: Geen toetsnorm aanwezig
<	: kleiner dan de detectielimiet
8,88	: <= Streefwaarde
<b>8,88</b>	: > Streefwaarde
<b>8,88</b>	: > Interventiewaarde
>T	: Groter dan Tussenwaarde
11	: Enkele parameters ontbreken in de berekening van de somfractie
14	: Streefwaarde ontbreekt zorgplicht van toepassing
2	: Enkele parameters ontbreken in de som
6	: Heeft geen normwaarde
#	: verhoogde rapportagegrens
GSSD	: Gestandaardiseerde meetwaarde
Index	: (GSSD - S) / (I - S)

- Getoetst via de BoToVa service, versie 3.0.0 -

**Tabel 4: Normwaarden conform de Wet Bodembescherming**

		S	S Diep	Indicatief	I
<b>AROMATISCHE VERBINDINGEN</b>					
Benzeen	µg/l	0,2			30
Ethylbenzeen	µg/l	4			150
Tolueen	µg/l	7			1000
Xylenen (som)	µg/l	0,2			70
Styreen (Vinylbenzeen)	µg/l	6			300
Som 16 Aromatische oplosmiddelen	µg/l			150	
<b>GECHLOREERDE KOOLWATERSTOFFEN</b>					
Dichloorpropaan	µg/l	0,8			80
cis + trans-1,2-Dichlooretheen	µg/l	0,01			20
1,1-Dichlooretheen	µg/l	0,01			10
Dichloormethaan	µg/l	0,01			1000
Trichloormethaan (Chloroform)	µg/l	6			400
Tribroommethaan (bromoform)	µg/l				630
Tetrachloormethaan (Tetra)	µg/l	0,01			10
1,1-Dichloorethaan	µg/l	7			900
1,2-Dichloorethaan	µg/l	7			400
1,1,1-Trichloorethaan	µg/l	0,01			300
1,1,2-Trichloorethaan	µg/l	0,01			130
Trichlooretheen (Tri)	µg/l	24			500
Tetrachlooretheen (Per)	µg/l	0,01			40
Vinylchloride	µg/l	0,01			5
<b>METALEN</b>					
Kobalt	µg/l	20	0,7		100
Nikkel	µg/l	15	2,1		75
Koper	µg/l	15	1,3		75

		S	S Diep	Indicatief	I
Zink	µg/l	65	24		800
Molybdeen	µg/l	5	3,6		300
Cadmium	µg/l	0,4	0,06		6
Barium	µg/l	50	200		625
Kwik	µg/l	0,05	0,01		0,3
Lood	µg/l	15	1,7		75
<b>OVERIGE (ORGANISCHE) VERBINDINGEN</b>					
Minerale olie C10 - C40	µg/l	50			600
<b>PAK</b>					
Naftaleen	µg/l	0,01			70

# **BIJLAGE VI**

**Foto's onderzoekslocatie**



