



**ROUWMAAT**  
groep

Milieutechniek Rouwmaat  
Groenlo bv

Postbus 74  
7140 AB Groenlo  
TEL. 0544-474040

Den Sliem 93  
7141 JG Groenlo  
fAX. 0544-474049

## Verkennend bodemonderzoek Ellenbroekweg 12 te st. Isidorushoeve

Opdrachtgever : Eelderwoude  
Contactpersoon : Mevr. I. Rensink  
Adres : Postbus 53  
Postcode & plaats : 7470 AB Goor

**Rapportnummer** : **MT.13223-1**



Groenlo, 07-10-2013



Opgesteld: F.H. Broekhuijsen	Paraaf:
Geautoriseerd: N. Looman	Paraaf:

Dit document is eigendom van de opdrachtgever en mag door hem gebruikt worden voor het doel waarvoor het is vervaardigd. De auteursrechten van dit document blijven berusten bij Milieutechniek Rouwmaat Groenlo b.v.

## INHOUDSOPGAVE

1	INLEIDING-----	3
2	VOORINFORMATIE -----	4
2.1	LOCATIESPECIFIEKE INFORMATIE -----	4
2.2	OMGEVINGSGEGEVENS -----	4
2.3	GEOHYDROLOGISCHE GEGEVENS -----	4
2.4	VOORGAANDE BODEMONDERZOEKEN-----	5
2.5	AFBAKENING LOCATIE VOOR BODEMONDERZOEK -----	5
3	VERWACHTINGSPATROON -----	6
3.1	BODEMONDERZOEK -----	6
3.2	ASBEST -----	6
4	ONDERZOEKSOPZET-----	7
4.1	ALGEMEEN-----	7
4.2	BOOR- EN ANALYSEFREQUENTIE -----	7
5	RESULTATEN-----	8
5.1	TOETSINGSKADER -----	8
5.2	VERRICHTE WERKZAAMHEDEN-----	8
5.3	LOCALE BODEMOPBOUW -----	8
5.4	ZINTUIGLIJKE WAARGENOMEN BIJZONDERHEDEN -----	9
5.5	METINGEN WATERMONSTERNAME-----	9
5.6	SAMENSTELLING (MENG)MONSTERS EN CHEMISCHE ANALYSES-----	9
5.7	ANALYSERESULTATEN -----	9
5.8	INTERPRETATIE ANALYSERESULTATEN-----	11
5.9	HERANALYSE PEILBUIS-----	12
6	CONCLUSIES EN AANBEVELINGEN -----	13
6.1	ALGEMEEN-----	13
6.2	VERWACHTINGSPATROON-----	13
6.3	RESULTATEN -----	13
6.4	SLOTCONCLUSIE EN AANBEVELINGEN-----	13

### **BIJLAGEN**

BIJLAGE 1 <sup>a</sup>	Topografische kaart
BIJLAGE 1 <sup>b</sup>	kadastrale kaart met gegevens
BIJLAGE 1 <sup>c</sup>	Situatietekening met monsternamenpunten
BIJLAGE 2	Boorbeschrijvingen
BIJLAGE 3	Analysecertificaten grond
BIJLAGE 4	Analysecertificaten grondwater
BIJLAGE 5	Toetsingstabellen
BIJLAGE 6	Projectfoto's
BIJLAGE 7	Onafhankelijkheidsverklaring
BIJLAGE 8	Toegepaste normen

## 1 INLEIDING

In opdracht van Eelderwoude heeft Milieutechniek Rouwmaat Groenlo bv op 16 en 23 juli 2013 een verkennend bodemonderzoek verricht ter plaatse van het perceel aan de Ellenbroekweg 12 te st. Isidorushoeve (gemeente Haaksbergen).

De onderzoekslocatie heeft een oppervlakte van circa 200 m<sup>2</sup>. In bijlage 1 zijn de topografische en de kadastrale kaart met de ligging en het overzicht van de locatie opgenomen.

Aanleiding voor het bodemonderzoek zijn een bestemmingsplanwijziging en voorgenomen bouwactiviteiten. Doel van dit onderzoek is om de algemene bodemkwaliteit te bepalen ter plaatse van de onderzoekslocatie, waarmee bekeken kan worden in hoeverre deze bodemkwaliteit een belemmering kan vormen voor het beoogde gebruik en/of de voorgenomen ontwikkelingen.

Het bodemonderzoek is uitgevoerd conform de Nederlandse Norm 5740 (NEN 5740). Het vooronderzoek, dat parallel loopt aan deze norm, is uitgevoerd conform de Nederlandse Norm 5725 (NEN 5725).

De veldwerkzaamheden zijn uitgevoerd conform de beoordelingsrichtlijn BRL-SIKB 2000, veldwerk bij milieuhygiënisch bodemonderzoek. Milieutechniek Rouwmaat B.V. en Poelsema Veldwerkbureau zijn gecertificeerd en erkend voor het uitvoeren van milieuhygiënisch bodemonderzoek conform deze beoordelingsrichtlijn. Het toepassingsgebied van dit certificaat betreft de BRL-SIKB protocollen 2001, 2002 en 2018. De grond- en/of grondwateranalyses zijn uitgevoerd door een RVA-gecertificeerd en door de overheid erkend laboratorium.

Tussen Milieutechniek Rouwmaat Groenlo b.v., Poelsema Veldwerkbureau en de opdrachtgever is geen sprake van een relatie, die de onafhankelijkheid en de integriteit van Milieutechniek Rouwmaat Groenlo b.v. zou beïnvloeden en/of haar werkzaamheden zou kunnen belemmeren. De onafhankelijkheidsverklaring van het uitgevoerde veldwerk is opgenomen in bijlage 7.

In het voorliggende rapport wordt verslag gedaan van het uitgevoerde bodemonderzoek. In hoofdstuk 2 is de locatie beschreven. Aan de hand van deze gegevens is in hoofdstuk 3 het verwachtingspatroon gedefinieerd omtrent de verontreinigingssituatie. Hoofdstuk 4 behandelt de onderzoeksopzet, terwijl in hoofdstuk 5 de veldwaarnemingen en de analyseresultaten kort samengevat zijn weergegeven. Ten slotte zijn in hoofdstuk 6 de conclusies en aanbevelingen gedefinieerd.

## 2 VOORINFORMATIE

Voor aanvang van het bodemonderzoek zijn de (historische) gegevens, die relevant zijn voor het onderzoek, verzameld op basisniveau. Het vooronderzoek heeft plaatsgevonden op het onderhavige perceel en de aangrenzende terreinen (maximaal tot 50 meter afstand).

Hierbij zijn de volgende bronnen geraadpleegd:

- informatie van de opdrachtgever
- informatie van de gemeente
- eerder uitgevoerd onderzoek
- locatie inspectie

### 2.1 Locatiespecifieke informatie

De onderzoekslocatie is gelegen aan de Ellenbroekweg 12 te st. Isidorushoeve (gemeente Haaksbergen). De locatie is kadastraal bekend als gemeente Haaksbergen, sectie M, nummer 814(ged.).

#### Omschrijving van de onderzoekslocatie

Op locatie is een van oorsprong agrarisch bedrijf aanwezig. De onderzoekslocatie betreft de ten oosten van het woonhuis gelegen voormalige schapen schuur. De schuur zal worden omgebouwd tot kinderdagverblijf.

#### Afbeelding onderzoekslocatie:



#### Historisch gebruik

Er zijn geen relevante gegevens van de historie van het terrein bekend welke van invloed zouden kunnen zijn op de onderzoeksstrategie.

#### Verhardingen, ophogingen, calamiteiten

Het terrein is gedeeltelijk verhard met klinkers en grind. Het terrein is niet opgehoogd. Op de locatie hebben zich in het verleden, voor zover bekend, geen calamiteiten voorgedaan.

#### Asbest

Bij het vooronderzoek zijn geen gegevens naar voren gekomen die kunnen duiden op de aanwezigheid van asbest op of in de bodem van de onderzoekslocatie.

### 2.2 Omgevingsgegevens

De directe omgeving van de locatie is in gebruik ten behoeve van agrarische doeleinden.

### 2.3 Geohydrologische gegevens

Voor de bodemgegevens en de geohydrologische informatie is gebruik gemaakt van de grondwaterkaart van Nederland (Dienst grondwaterverkenning, TNO, Delft 1985), Bodemkaart Nederland (Sitboka, Wageningen, 1975).

diepte (m-mv)	omschrijving
0 - 12	zeer fijn en matig fijn zand Pakket: watervoerend pakket (form. v Twente)
12 -15	klei, leem en veen met onderin grof zand Pakket: tussenlaag (form. v Asten)
15 - 30	klei, slibhoudend zanden en kleiige afzettingen Pakket: watervoerend pakket (form. v. Eindhoven)
>30	zware harde klei Pakket: slecht doorlatende basis(form. v. Rupel)

#### Regionale grondwaterstroming

De stromingsrichting van het grondwater is regionaal noordwestelijk gericht. Lokaal kan de stroming van het grondwater worden beïnvloed door drainages en oppervlaktewater. Het grondwater onder de onderzoekslocatie is, voor zover bekend, niet onderhevig aan invloeden van buitenaf.

#### **2.4 Voorgaande bodemonderzoeken**

Door Twinnova b.v. is in 1996 een verkennend bodemonderzoek uitgevoerd bij een reeds gesloopte kapschuur. Kenmerk van het onderzoek is 96.04.837 d.d. 23 april 1996. Resultaten van het onderzoek waren:

- Bovengrond: Zintuiglijk zijn lichte puin- en koolfracties aangetroffen. Analytisch is een lichte verhoging van PAK geconstateerd.
- Ondergrond: Alle geconstateerde waarden waren onder de gestelde streefwaarden.
- Grondwater: Zijn matige verhogingen geconstateerd van cadmium, chroom, nikkel en een sterke verhoging van zink aangetoond. Bij een tweede meting zijn lichte verhogingen geconstateerd van arseen, chroom, een matige verhoging van nikkel en een sterke verhoging van zink aangetoond.

#### **2.5 Afbakening locatie voor bodemonderzoek**

Het vooronderzoek heeft plaatsgevonden op het onderhavige perceel en de aangrenzende terreinen (maximaal tot 50 meter afstand). De geografische afbakening van het besluitvormingsgebied betreft het (gedeelte van het) perceel waarop de bestemmingsplanwijziging van toepassing is. Het onderzoek heeft plaatsgevonden op het (gedeelte van het) perceel waarop de bestemmingsplanwijziging van toepassing is. De onderzoekslocatie heeft een oppervlakte van circa 200 m<sup>2</sup>.

### 3 VERWACHTINGSPATROON

#### 3.1 Bodemonderzoek

op basis van de in hoofdstuk 2 verstrekte (historische) informatie is vooraf bekeken in hoeverre de bodem op de onderzoekslocatie verontreinigd kan zijn. Volgens de NEN 5740 dient dan een aanneme te worden gemaakt omtrent de kans op bodemverontreiniging. Er wordt hierbij onderscheid gemaakt in verdachte en niet verdachte locaties.

Op basis van het vooronderzoek zijn geen deellocaties te onderscheiden. De gehele locatie kan op basis van het vooronderzoek als niet-verdacht worden beschouwd. De hypothese luidt dan ook: De gehele locatie is onverdacht. Ten behoeve van de gehele locatie wordt de 'Onderzoeksstrategie voor een onverdachte locatie (ONV)' gehanteerd.

Indien in geen van de monsters één van de onderzochte stoffen aanwezig is in een concentratie boven de streefwaarde van de toetsingstabel uit de circulaire "Circulaire bodemsanering 2009, Staatscourant nr. 6563 3 april 2012", wordt de hypothese aangenomen.

#### 3.2 Asbest

Bij het vooronderzoek zijn geen gegevens naar voren gekomen die kunnen duiden op de aanwezigheid van asbest op of in de bodem van de onderzoekslocatie.

Teneinde een uitspraak te kunnen doen over de concentratie aan asbest kan een asbestonderzoek uitgevoerd worden conform de NEN 5707 (bodem) en/of NEN 5897 (granulaten). Asbest is in dit onderzoek verder niet beschouwd.

Wel wordt tijdens de veldwerkzaamheden gelet op het voorkomen van asbestverdachte materialen, in het opgeboorde materiaal en op de bodem van de onderzoekslocatie.

## 4 ONDERZOEKSOPZET

### 4.1 Algemeen

De onderzoekslocatie heeft een oppervlakte van circa 200 m<sup>2</sup>. Het aantal boringen per laag, het aantal peilbuizen en het aantal te analyseren grond- en grondwatermonsters is omschreven in de NEN 5740 en is afhankelijk van de oppervlakte en eventuele verdachte (deel)locaties.

### 4.2 Boor- en analysefrequentie

De veldwerkzaamheden worden uitgevoerd conform de beoordelingsrichtlijn BRL-SIKB 2000 veldwerk voor milieuhygiënisch bodemonderzoek, Milieutechniek Rouwmaat Groenlo B.V. en Poelsema veldwerkbureau zijn hiervoor gecertificeerd. Het veldwerk is uitgevoerd volgens de van toepassing zijnde normen die in bijlage 8 staan vermeld.

In de onderstaande tabel is de onderzoeksopzet weergegeven.

Aantal boringen (excl. peilbuizen)	Aantal peilbuizen	Analyses grond	Analyses water
2 tot ± 50 cm-mv	1	2 AS3000-pakketten grond	1 AS3000-pakketten grondwater
1 tot ± 200 cm-mv			

Standaardpakket grondmonsters:

- Lutum en organische stof (volgens AS3010)(bovengrond en optioneel in de ondergrond)
- Zware metalen (Ba, Cd, Co, Cu, Hg, Pb, Mo, Ni, Zn) (volgens AS3010)
- PCB's (volgens AS3010 en AS3020)
- Polycyclische Aromatische Koolwaterstoffen (10 PAK uit Leidraad Bodembescherming, volgens AS3010)
- Minerale olie (C10-40) (volgens AS3010)

Standaardpakket grondwatermonsters:

- Zuurgraad (pH) en Geleidbaarheid (EC)
- Zware metalen (Ba, Cd, Co, Cu, Hg, Pb, Mo, Ni, Zn)(volgens AS3110)
- Vluchtige aromaten (benzeen, toluen, ethylbenzeen, xylenen, styreen, naftaleen) (volgens AS3110 en AS3130)
- Vluchtige gehalogeneerde koolwaterstoffen (vinylchloride, chloorethenen, chloormethaan, chloroform, chloorethanen, chloorpropanen en bromoform) (volgens AS3110)
- Minerale olie (C10-40), (volgens AS3110)

De boringen worden in trajecten van maximaal 50 cm bemonsterd, of anders afhankelijk van de veldwaarnemingen.

De analyses voor milieuhygiënisch bodemonderzoek zullen worden uitgevoerd volgens het accreditatieschema AS3000. De AS3000 is een richtlijn waarin de kwaliteitseisen voor laboratoria zijn vastgelegd voor al het milieuhygiënisch bodemonderzoek. AS3000 vormt één van de centrale instrumenten voor bodemonderzoek in het kader van de nieuwe Regeling Bodemkwaliteit van het ministerie voor Volksgezondheid, Ruimtelijke Ordening en Milieu. Alleen analysecertificaten van AS3000 erkende laboratoria worden dan nog geaccepteerd. Milieutechniek Rouwmaat Groenlo bv besteedt haar analyses uit aan een RVA-gecertificeerd laboratorium, welke de AS3000 erkenning in haar bezit heeft.

Een week na plaatsing wordt uit de geplaatste peilbuis met behulp van een slangenpomp een grondwatermonster genomen. Ten behoeve van de bepaling van de zware metalen wordt het grondwater in het veld gefiltreerd door een filter met een poriëngrootte van 0,45 micron.

## 5 RESULTATEN

### 5.1 Toetsingskader

De analyseresultaten van de onderzochte monsters worden vergeleken met de waarden van de toetsingstabel uit de "Circulaire bodemsanering 2009, Staatscourant nr. Staatscourant nr. 6563 3 april 2012".

De in deze tabel genoemde toetsingswaarden hebben de volgende betekenis:

achtergrond-/streefwaarde	= referentiewaarde
toetsingswaarde	= toetsingswaarde voor nader onderzoek ( $\frac{1}{2}(S- + I- \text{ waarde})$ )
interventiewaarde	= toetsingswaarde voor sanering of saneringsonderzoek

De streef-, toetsings- en interventiewaarden voor een aantal stoffen in de grond zijn afhankelijk van het gehalte aan organische stof en lutum. De referentiewaarden voor grond zijn daar waar mogelijk berekend met een door het laboratorium bepaald percentage lutum en organische stof. De bepaling van het gehalte aan lutum en organische stof kan achterwege blijven als voor toepassing van de bodemtypecorrectie wordt gerekend met de laagste percentages aan lutum en organische stof (voor beide 2%).

Voor de beoordeling van de verontreinigingssituatie wordt behalve met de toetsingstabel, ook rekening gehouden met de zintuiglijke waarnemingen en eventueel met het gebruik van de bodem.

Bij de beoordeling worden de volgende termen toegepast:

kleiner dan de achtergrond-/streefwaarde	= niet verontreinigd
tussen achtergrond-/streefwaarde en toetsingswaarde	= licht verontreinigd
tussen toetsingswaarde en interventiewaarde	= matig verontreinigd
groter dan de interventiewaarde	= sterk verontreinigd

De locatie wordt als verontreinigd beschouwd, indien in een (meng)monster stoffen aanwezig zijn in een concentratie hoger dan de streefwaarde. Overschrijding van de toetsingswaarde houdt in dat er een vermoeden van ernstige bodemverontreiniging bestaat en dat een nader onderzoek moet worden uitgevoerd. Als voor tenminste één stof de gemiddelde concentratie van minimaal 25 m<sup>3</sup> grond of 100 m<sup>3</sup> grondwater hoger is dan de interventiewaarde is het vermoeden van ernstige bodemverontreiniging bevestigd.

### 5.2 Verrichte werkzaamheden

De veldwerkzaamheden zijn door Milieutechniek Rouwmaat Groenlo bv (Dhr. T. Huls) en Poelsema Veldwerkbureau (dhr. G. Baars) uitgevoerd op 16 juli en 23 juli 2013.

In de volgende tabel zijn de verrichte werkzaamheden weergegeven:

Aantal boringen (excl. peilbuizen)	Aantal peilbuizen
2 boringen (3, 4) tot ± 50 cm-mv	1 peilbuis (1) filterstelling 200-300 cm-mv
1 boring (2) tot ± 200 cm-mv	

Op de tekening in bijlage 1c staan de diverse boringen weergegeven. De boorbeschrijvingen staan beschreven in bijlage 2.

Het opgeboorde materiaal is beoordeeld op korrelgrootte (=textuur), kleur, geur en andere bijzonderheden. De eventuele aanwezigheid van olie is aan de hand van een afwijkende bodemkleur (veelal blauwgrijs) en oliegeur beoordeeld. Bovendien is de grond ondergedompeld in water. Indien er een oliefilm op het water ontstaat, kan aan de hand van de dikte en de kleurschakering van de oliefilm het olieproduct indicatief beoordeeld worden. Deze test wordt een oliewaterreactie genoemd. De geur, kleur en de oliewaterreactie geven samen een indruk van de mate en soort olieverontreiniging.

### 5.3 Locale bodemopbouw

De bovengrond bestaat overwegend uit donkerbruin, matig fijn zand. Daaronder bestaat de ondergrond overwegend uit lichtbruin, matig fijn zand. Tijdens de monsternamen bedroeg de grondwaterstand 150 cm-mv voor peilbuis 1. De complete omschrijvingen van de boorprofielen staan vermeld in bijlage 2.



#### 5.4 Zintuiglijke waargenomen bijzonderheden

In onderstaande tabel zijn de zintuiglijk waargenomen bijzonderheden weergegeven:

Boring	Traject (cm-mv)	Zintuiglijke afwijking
1	50-150	resten baksteen
2	50-150	resten baksteen

Tevens is gelet op het voorkomen van asbest. Visueel is op de bodem en in het opgeboorde materiaal geen asbestverdacht materiaal waargenomen. Teneinde een uitspraak te kunnen doen over de concentratie aan asbest kan een asbestonderzoek uitgevoerd worden conform de NEN 5707 (bodem) en/of NEN 5897 (granulaten). Asbest is in dit onderzoek verder niet beschouwd.

#### 5.5 Metingen watermonstername

Tijdens bemonstering van het grondwater, zijn de volgende metingen uitgevoerd:

Code	Plaatsingsdatum	Bemonsteringsdatum	Filterstelling (cm-mv)	Grondwaterstand (cm-mv)	Zuurgraad pH	Geleidbaarheid EGV ( $\mu\text{S}/\text{cm}$ )	Troebelheid (NTU)
1	16-7-2013	23-7-2013	200-300	150	6,69	474	62,3

Geen van de gemeten waarden van de zuurgraad en de geleidbaarheid wijkt duidelijk af van de waarde, welke gezien de natuurlijke omstandigheden verwacht kan worden. De waarde van de troebelheid is verhoogd t.o.v. de natuurlijke achtergrondwaarde (tussen 0 en 10 NTU). Door deze hoge troebelheid kan een overschatting van organische parameters ten gevolge hebben.

#### 5.6 Samenstelling (meng)monsters en chemische analyses

Op basis van de zintuiglijke waarnemingen zijn (meng)monsters samengesteld van de grond. Bij het samenstellen van mengmonsters bedraagt de laagdikte waarover wordt gemengd in principe 0,5 meter; alleen bij een gelijke bodemkarakteristiek kunnen monsters worden gemengd over een grotere laagdikte. Verschillende grondsoorten (bijvoorbeeld klei, zand en veen) mogen niet worden vermengd.

In onderstaande tabel zijn de verschillende (meng)monsters en de uitgevoerde analyses weergegeven.

Monster	Samenstelling	Traject (cm-mv)	Analyse
M1	1-1, 2-1, 3-1, 4-1	10-60	AS3000-pakket grond
M2	1-2, 1-3, 1-4, 2-2, 2-3, 2-4	50-200	AS3000-pakket grond
1	Grondwater	200-300	AS3000-pakket grondwater

##### Motivatie:

M1 is samengesteld uit de individuele grondmonsters van de bovengrond.

M2 is samengesteld uit de individuele grondmonsters van de ondergrond.

#### 5.7 Analyseresultaten

In bijlage 3 zijn de analyserapporten van de grond opgenomen en in bijlage 4 van het grondwater. De toetsingstabellen van de analyseresultaten zijn weergegeven in bijlage 5. Indien een "kleiner dan (< en <d)" teken vermeld staat bij de uitslag van een analyse, is de aangetroffen waarde kleiner dan de detectiegrens van het analysetoestel.

In de onderstaande tabellen worden de geanalyseerde concentraties aangegeven. De achtergrond-, toetsings- en interventiewaarden van de grond hebben betrekking op een bodem met bepaalde organische stof- en lutumpercentages zoals deze in de tabellen zijn gepresenteerd.

Verbinding	Grondmonsters	
	M1 (mg/kg.ds)	M2 (mg/kg.ds)
Organische stof (% d.s.)	2	1,2
Lutum (% d.s.)	2	3,2
<b>Droge stof</b>		
Droge stof (% d.s.)	95	86,6
<b>Metalen</b>		
Barium	<20 -	<20 -
Cadmium	<0,2 -	<0,2 -
Kobalt	<3 -	<3 -
Koper	<5 -	<5 -
Kwik	<0,05 -	<0,05 -
Lood	<10 -	<10 -
Molybdeen	<1,5 -	<1,5 -
Nikkel	<4 -	<4 -
Zink	<20 -	<20 -
<b>PAK</b>		
Naftaleen	<0,05 -	<0,05 -
Anthraceen	<0,05 -	<0,05 -
Fenanthreen	<0,05 -	<0,05 -
Fluorantheen	<0,05 -	0,064
Benzo(a)anthraceen	<0,05 -	<0,05 -
Chryseen	<0,05 -	<0,05 -
Benzo(a)pyreen	<0,05 -	<0,05 -
Benzo(g,h,i)peryleen	<0,05 -	<0,05 -
Benzo(k)fluorantheen	<0,05 -	<0,05 -
Indeno-(1,2,3-c,d)pyreen	<0,05 -	<0,05 -
PAK (10) (0.7 factor)	0,35 -	0,38 -
<b>Polychloorbifenylen (PCB)</b>		
PCB 52	<0,001 -	<0,001 -
PCB 28	<0,001 -	<0,001 -
PCB 101	<0,001 -	<0,001 -
PCB 118	<0,001 -	<0,001 -
PCB 138	<0,001 -	<0,001 -
PCB 153	<0,001 -	<0,001 -
PCB 180	<0,001 -	<0,001 -
PCB (7) (som, 0.7 factor)	0,0049 -*	0,0049 -*
<b>Minerale olie</b>		
Minerale olie C10-C12	12	12
Minerale olie C12-C16	<5 -	<5 -
Minerale olie C16-C21	<5 -	<5 -
Minerale olie C21-C30	<11 -	<11 -
Minerale olie C30-C35	<5 -	<5 -
Minerale olie C35-C40	<6 -	<6 -
Minerale olie totaal	<35 -	<35 -

M1: 1-1,2-1,3-1,4-1 (10-60 cm-mv)

M2: 1-2,1-3,1-4,2-2,2-3,2-4 (50-200 cm-mv)

Betekenis van de tekens en afkortingen:

Blanco: geen toetsingswaarde vastgesteld, i: indicatieve norm, !: overschrijding echter niet alle normen bekend,

-\*: separate gehalten zijn onder achtergrondwaarde of detectiegrens,

-: onder achtergrondwaarde of detectiegrens, +: tussen achtergrondwaarde en  $\frac{1}{2}(AW+I)$ ,

++: tussen  $\frac{1}{2}(AW+I)$  en interventiewaarde, +++: boven interventiewaarde, n.b.: niet bepaald.

## Grondwatermonsters

Verbinding	1 (µg/liter)
<b>Metalen</b>	
Barium	250 +
Cadmium	0,34 -
Kobalt	77 ++
Koper	49 ++
Kwik	<0,05 -
Lood	3,1 -
Molybdeen	7,3 +
Nikkel	99 +++
Zink	57 -
<b>Vluchtige aromaten</b>	
Benzeen	<0,2 -
Tolueen	<0,2 -
Ethylbenzeen	<0,2 -
o-xyleen	<0,1 -
p- en m-xyleen	<0,2 -
Xylenen (som, 0.7 factor)	0,21 -*
BTEX (som)	<0,9 -
Styreen (Vinylbenzeen)	<0,2 -
Naftaleen	<0,05 -
<b>Gehalogeneerde koolwaterstoffen</b>	
1,1-Dichloorethaan	<0,2 -
1,2-Dichloorethaan	<0,2 -
1,1-Dichlooretheen	<0,1 -
cis-1,2-Dichlooretheen	<0,1 -
trans-1,2-Dichlooretheen	<0,1 -
Dichloormethaan	<0,2 -
1,2-Dichloorethenen (som, 0.7 factor)	0,14 -*
1,1-Dichloorpropaan	<0,2 -
1,2-Dichloorpropaan	<0,2 -
1,3-Dichloorpropaan	<0,2 -
Dichloorpropanen (0,7 som, 1,1+1,2+1,3)	0,42 -
Tetrachlooretheen (Per)	<0,1 -
CKW (som)	<1,6 -
Tetrachloormethaan (Tetra)	<0,1 -
1,1,1-Trichloorethaan	<0,1 -
1,1,2-Trichloorethaan	<0,1 -
Trichlooretheen (Tri)	<0,2 -
Trichloormethaan (Chloroform)	<0,2 -
Vinylchloride	<0,1 -
Tribroommethaan (bromoform)	<0,2 -
<b>Minerale olie</b>	
Minerale olie C10-C12	9,4
Minerale olie C12-C16	<7 -
Minerale olie C16-C21	<8 -
Minerale olie C21-C30	<15 -
Minerale olie C30-C35	<8 -
Minerale olie C35-C40	<8 -
Minerale olie totaal	<50 -

1: (200-300 cm-mv)

Betekenis van de tekens en afkortingen:

Blanco: geen toetsingswaarde vastgesteld, i: indicatieve norm, !: overschrijding echter niet alle normen bekend, -\*: separate gehalten zijn onder streefwaarde of detectiegrens, -: onder streefwaarde of detectiegrens, +: tussen streefwaarde en ½(S+I), ++: tussen ½(S+I) en interventiewaarde, +++: boven interventiewaarde, n.b.: niet bepaald.

## 5.8 Interpretatie analyseresultaten

In geen van de grondmonsters is één van de onderzochte stoffen aangetroffen in een concentratie boven de achtergrondwaarde of de detectiegrens van de desbetreffende stof.

Uit de analyseresultaten met betrekking tot het grondwater blijkt dat:

- het grondwatermonster 1 sterk verontreinigd is met Nikkel, matig verontreinigd is met Kobalt en Koper en licht verontreinigd is met Barium en Molybdeen;

### 5.9 Heranalyse peilbuis

Naar aanleiding van het verhoogde gehalte aan zware metalen in het grondwater ter plaatse van de peilbuis 1 is een herbemonstering uitgevoerd. Uit de herbemonstering en analyse blijkt dat in het grondwatermonster matig verontreinigd is met Barium, Koper en Nikkel en licht verontreinigd is met Molybdeen en Zink. Onderstaand zijn de resultaten en de toetsing weergegeven.

Grondwatermonsters	
Verbinding	1 (µg/liter)
<b>Metalen</b>	
Barium	<b>460 ++</b>
Cadmium	0,36 -
Kobalt	14 -
Koper	<b>71 ++</b>
Kwik	<0,05 -
Lood	5,2 -
Molybdeen	<b>12 +</b>
Nikkel	<b>46 ++</b>
Zink	<b>100 +</b>

1: (200-300 cm-mv)

Betekenis van de tekens en afkortingen:

Blanco: geen toetsingswaarde vastgesteld, i: indicatieve norm, !: overschrijding echter niet alle normen bekend, -: separate gehalten zijn onder streefwaarde of detectiegrens, -: onder streefwaarde of detectiegrens, +: tussen streefwaarde en ½(S+I), ++: tussen ½(S+I) en interventiewaarde, +++: boven interventiewaarde, n.b.: niet bepaald.

## 6 CONCLUSIES EN AANBEVELINGEN

### 6.1 Algemeen

In opdracht van Eelderwoude heeft Milieutechniek Rouwmaat Groenlo bv op 16 en 23 juli 2013 een verkennend bodemonderzoek verricht ter plaatse van het perceel aan de Ellenbroekweg 12 te st. Isidorushoeve (gemeente Haaksbergen). Aanleiding voor het bodemonderzoek zijn een bestemmingsplanwijziging en voorgenomen bouwactiviteiten. Doel van dit onderzoek is om de algemene bodemkwaliteit te bepalen ter plaatse van de onderzoekslocatie, waarmee bekeken kan worden in hoeverre deze bodemkwaliteit een belemmering kan vormen voor het beoogde gebruik en/of de voorgenomen ontwikkelingen.

### 6.2 Verwachtingspatroon

De gehele locatie kan op basis van het vooronderzoek als niet-verdacht worden beschouwd. Bij het vooronderzoek zijn geen gegevens naar voren gekomen die kunnen duiden op de aanwezigheid van asbest op of in de bodem van de onderzoekslocatie.

Teneinde een uitspraak te kunnen doen over de concentratie aan asbest kan een asbestonderzoek uitgevoerd worden conform de NEN 5707 (bodem) en/of NEN 5897 (granulaten). Asbest is in dit onderzoek verder niet beschouwd.

### 6.3 Resultaten

De bovengrond bestaat overwegend uit donkerbruin, matig fijn zand. Daaronder bestaat de ondergrond overwegend uit lichtbruin, matig fijn zand. Tijdens de monsternames bedroeg de grondwaterstand 150 cm-mv voor peilbuis 1. Tijdens de veldwerkzaamheden is gelet op het voorkomen van asbest. Visueel is op de bodem en in het opgeboorde materiaal geen asbestverdacht materiaal waargenomen. Op zintuiglijke wijze zijn bij boring 1 en 2 van 50-150 cm-mv baksteen resten waargenomen.

Op basis van de analyseresultaten kan geconcludeerd worden dat:

- (a) in de grond geen van de onderzochte componenten is aangetoond in een concentratie boven de achtergrondwaarde en/of detectiegrens;
- (b) het grondwater licht verontreinigd is met Molybdeen en Zink;
- (c) het grondwater matig verontreinigd is met Kobalt, Koper, Nikkel en Barium;

De metalen verontreiniging in het grondwater overschrijdt de tussenwaarde waarbij formeel gezien een nader onderzoek noodzakelijk is. Het is echter bekend dat in het grondwater zware metalen in sterk fluctuerende gehalten kunnen voorkomen in heel Twente en de Achterhoek, zowel door natuurlijke bronnen als door menselijke activiteiten veroorzaakt (vermesting). De gehalten betreffen dan (natuurlijke) achtergrondwaarden.

Ook zijn er geen verhoogde gehalten aan metalen in de grond aangetroffen, welke zouden kunnen duiden op een potentiële bron. Verder zijn er geen antropogene bronnen aan te wijzen en ligt de onderzoekslocatie in een van oorsprong agrarisch gebied.

Verder is er in 1996 een bodemonderzoek verricht nabij de huidige onderzoekslocatie door Twinnova. Ook hier zijn verhoogde gehalten zware metalen in het grondwater aangetroffen. Dit onderzoek is destijds door de gemeente Haaksbergen geaccepteerd.

Het is derhalve zeer waarschijnlijk dat de verhoogde gehalten van nature voorkomen in de bodem. Dit gezien het feit dat er meerdere metalen verhoogd zijn aangetroffen, er geen antropogene bronnen op de locatie aanwezig zijn en dergelijke gehalten ook in het verleden zijn aangetroffen, elders op de locatie.

Om te bepalen of naar aanleiding van voorgaande een nader onderzoek nodig is, heeft de provincie Overijssel een beleidsdocument opgesteld (beleidsdocument omgaan met zware metalen binnen de provincie Overijssel). Op basis van dit beleidsdocument wordt er eerst gebruik gemaakt van beslismoment 1. Hieruit komt naar voren dat de verontreiniging niet is te relateren aan (historische)(bedrijfs-)activiteiten of bodemvreemde bijmenging. Vervolgens dient beslismoment 3 geraadpleegd te worden. Er zijn enkel matig verhoogde gehalten aangetroffen. Op de locatie is derhalve sprake van minder dan 100 m<sup>3</sup> grondwater verontreinigd tot boven de interventiewaarde. Hieruit komt naar voren dat er geen reden is voor het bevoegd gezag (gemeente Haaksbergen) om herziening van het bestemmingsplan/bouwvergunning aan te houden.

### 6.4 Slotconclusie en aanbevelingen

De hypothese "De gehele locatie is onverdacht" dient verworpen te worden. Op basis van het 'beleidsdocument omgaan met zware metalen binnen de provincie Overijssel' is er geen nader onderzoek noodzakelijk en is er geen reden om de herziening bestemmingsplan aan te houden.

Aanbevolen wordt om geen grondwater op te pompen en gebruiken voor consumptie doeleinden. Mochten er eventuele bronneringswerkzaamheden worden uitgevoerd, dient met de aanwezigheid van de metalenverontreiniging rekening gehouden te worden.

Eventueel vrijkomende grond kan niet zondermeer in het grondverkeer worden opgenomen. Mocht de grond naar elders worden getransporteerd, dient te worden nagegaan in hoeverre de kwaliteit van de af te voeren grond overeenstemt met de verwerkingsmogelijkheden die voor de betreffende stort- c.q. hergebruikslocatie gelden. Deze zijn geformuleerd in het Besluit bodemkwaliteit. Aanbevolen wordt dan ook de eindverwerkingslocatie in overleg met het bevoegd gezag vast te stellen. Mocht grondwater onttrokken worden t.b.v. bemaling, dient bekeken te worden in hoeverre de grondwaterkwaliteit de lozingsnormen overschrijdt. Ondanks de zorgvuldigheid waarmee het onderzoek is uitgevoerd, is het altijd mogelijk dat eventueel lokaal voorkomende verontreinigingen niet zijn ontdekt.

BIJLAGE 1<sup>A</sup>

**TOPOGRAFISCHE KAART**

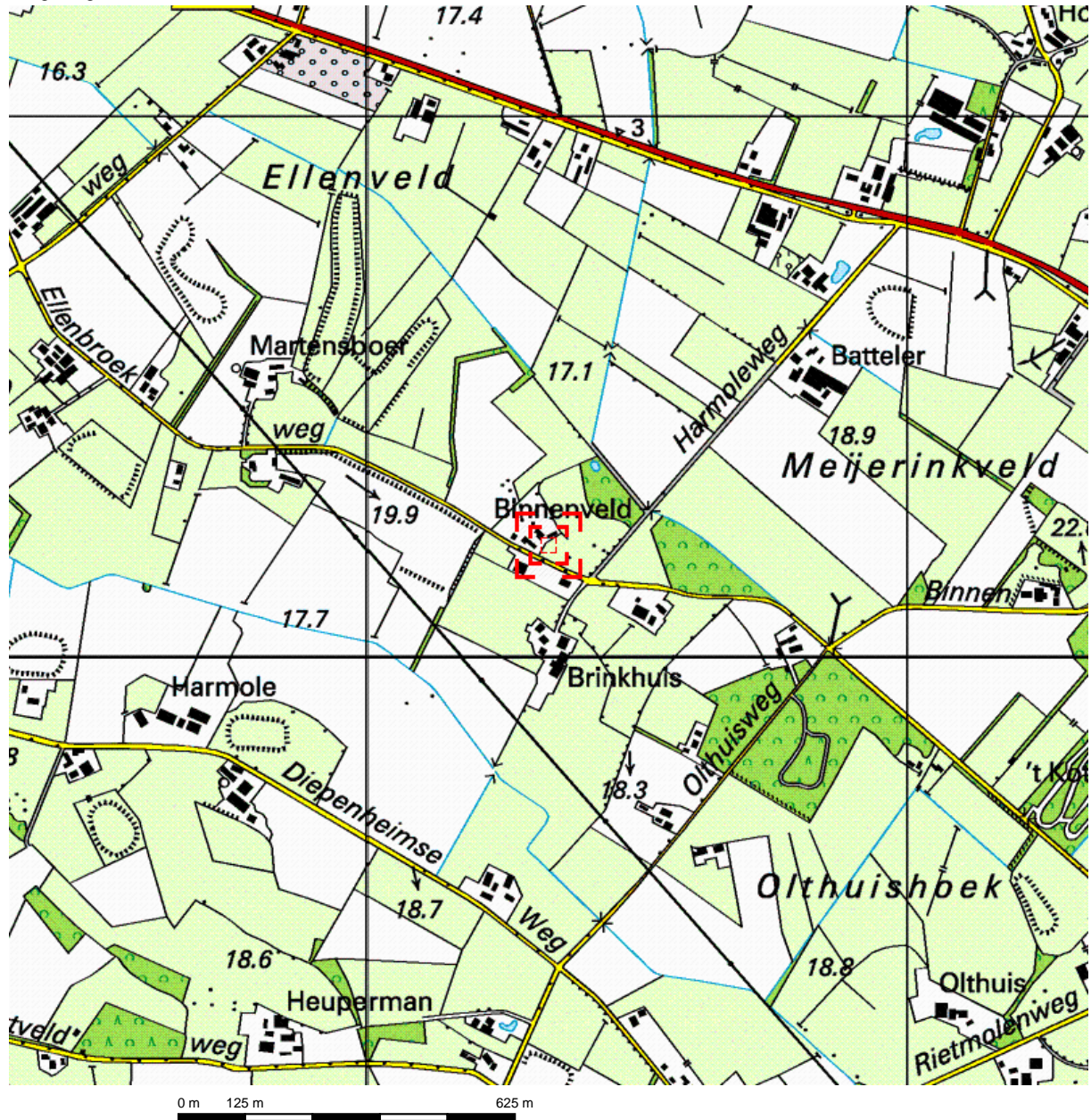

Deze kaart is noordgericht.

Schaal 1: 12500

Hier bevindt zich Kadastraal object HAAKSBERGEN M 814  
Ellenbroekweg 12, 7482 PJ HAAKSBERGEN

© De auteursrechten en databankenrechten zijn voorbehouden aan de Topografische Dienst Kadaster.



<p><b>bebouwd gebied</b></p> <p>a huizenblok, groot gebouw b huizen c hoogbouw d kas</p> <p><b>wegen</b></p> <p>autosnelweg hoofdweg met gescheiden rijbanen hoofdweg regionale weg met gescheiden rijbanen regionale weg lokale weg met gescheiden rijbanen lokale weg weg met loose of slechte verharding onverharde weg straat/overige weg wandelgebied fietspad pad, voetpad weg in aanleg weg in ontwerp</p> <p>viaduct tunnel vaste brug bewegbare brug brug op pijlers</p>	<p><b>spoorwegen</b></p> <p>spoorweg: enkelspoor spoorweg: dubbelspoor spoorweg: driesporig spoorweg: viersporig a station b laadperron tram a metro bovengronds b metrostation</p> <p><b>hydrografie</b></p> <p>waterloop: smaller dan 3 m waterloop: 3-6 m breed waterloop: breder dan 6 m</p> <p>a schutsluis b brug c vonder d koedam a grondduiker b stuw c duiker d sluis</p> <p><b>bodemgebruik</b></p> <p>a weide met sloten b bouwland met greppels c boomgaard d fruitkwekerij e boomkwekerij f weide met populieren g loofbos h naaldbos i gemengd bos j griend k heide l zand m dras en riet n heg en houtwal</p>	<p><b>overige symbolen</b></p> <p>a kerk, moskee b toren, hoge koepel c kerk, moskee met toren d markant object e watertoren f vuurtoren</p> <p>a gemeentehuis b postkantoor c politiebureau d wegwijzer a kapel b kruis c vlampijp d telescoop a windmolen b watermolen c windmolentje d windturbine a olijepompinstallatie b seinmast c zendmast a hunebed b monument c poldergemaal a begraafplaats b boom c paal d opslagtank a kampeerterrain b sportcomplex c ziekenhuis schietbaan afrastrering hoogspanningsleiding met mast muur geluidswering</p>
---	---	---



BIJLAGE 1<sup>B</sup>

**KADASTRALE KAART MET GEGEVENS**

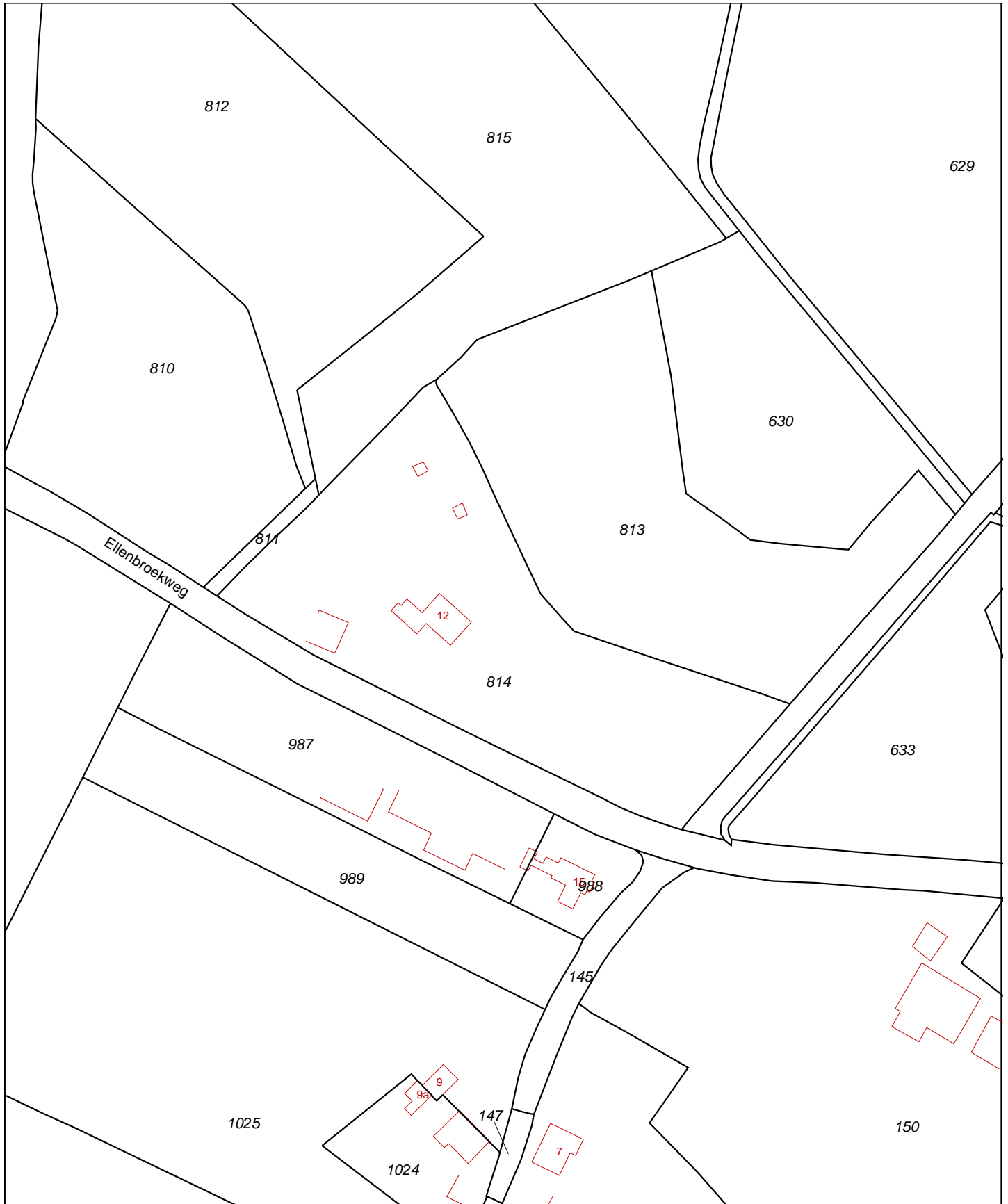

0 m 20 m 100 m



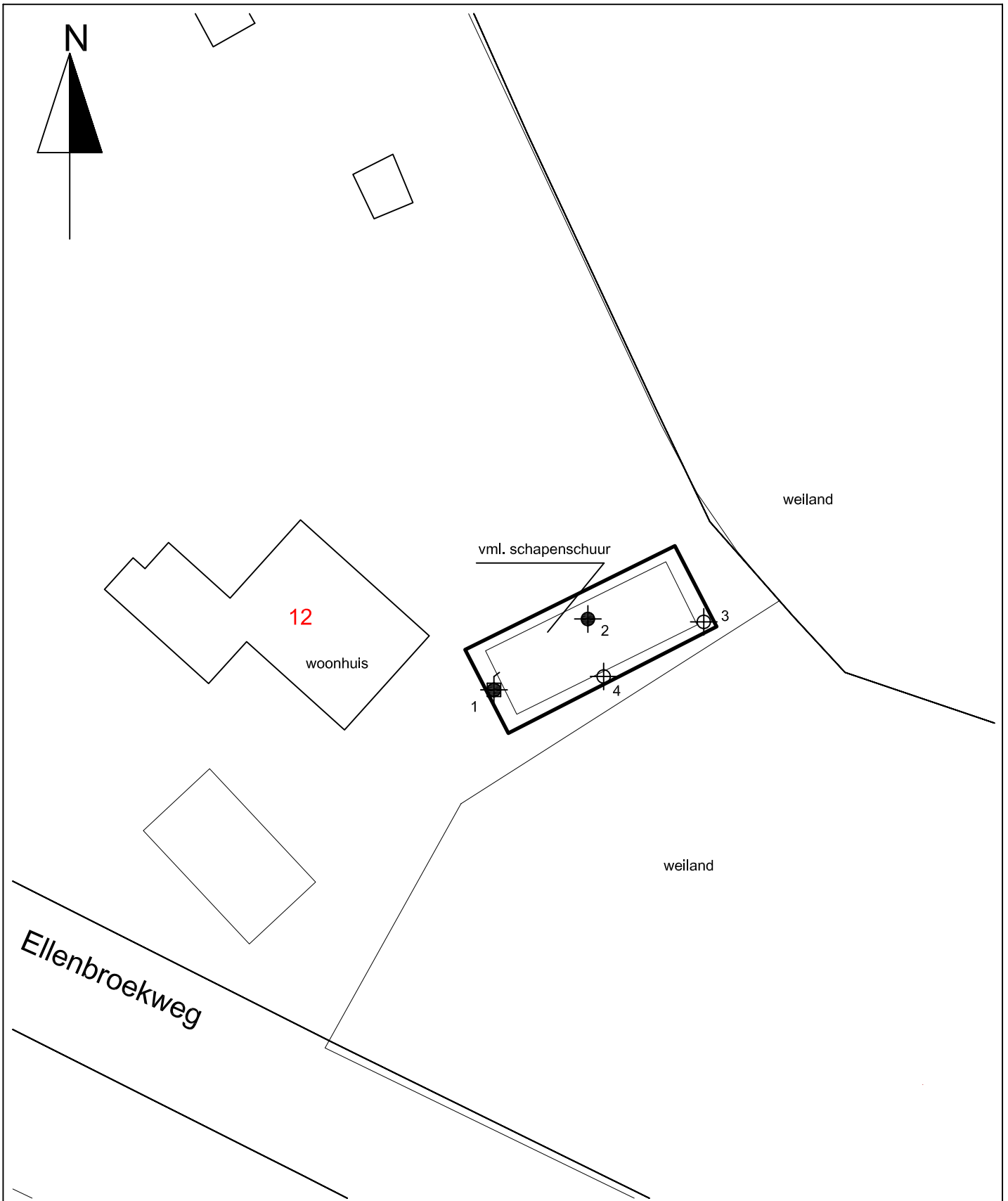

<p>12345 25</p> <ul style="list-style-type: none"> <li>— Vastgestelde kadastrale grens</li> <li>— Voorlopige kadastrale grens</li> <li>— Administratieve kadastrale grens</li> <li>— Bebouwing</li> <li>— Overige topografie</li> </ul> <p>Voor een eensluitend uittreksel, Apeldoorn, 15 juli 2013 De bewaarder van het kadaster en de openbare registers</p>	<p>Deze kaart is noordgericht</p> <p>Schaal 1:2000</p> <p>Kadastrale gemeente HAAKSBERGEN Sectie M Perceel 814</p> <p>Aan dit uittreksel kunnen geen betrouwbare maten worden ontleend. De Dienst voor het kadaster en de openbare registers behoudt zich de intellectuele eigendomsrechten voor, waaronder het auteursrecht en het databankenrecht.</p>	
--	--	--

BIJLAGE 1<sup>c</sup>

**SITUATIETEKENING MET MONSTERNAMEPUNTEN**



Legenda

-  ondiepe boring
-  diepe boring
-  peilbuis
-  grens onderzoekslocatie

Situatietekening met monsternamepunten

Verkennend bodemonderzoek Ellenbroekweg 12 St. Isidorushoeve	Projectnr.:	Schaal : 1 : 500
	13223	Getekend : HBR
		Datum : 24-07-2013















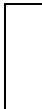



Milieutechniek Rouwmaat Groenlo bv  
 Postbus 74, 7140 AB  
 Den Sliem 93, 7141 XH Groenlo  
 Telefoonnr. 0544 - 474040  
 Faxnr. 0544 - 474059

BIJLAGE:
1C

**BIJLAGE 2**

**BOORBESCHRIJVINGEN**

*Betekenis van afkortingen*

G/g	: grind/grindig		O/o	: Olie		Blinde buis	:	
Z/z	: zand/zandig		P/p	: Puin		Filter	:	
L/s	: leem/siltig		T/t	: Stoeptegels		Grondwaterst.	:	
K/k	: klei/kleilig					Aanvullingen		
V/h	: veen/humeus							
m	: mineraal arm							
Overig								
			Ongeroerd monster	:		Geroerd monster	:	

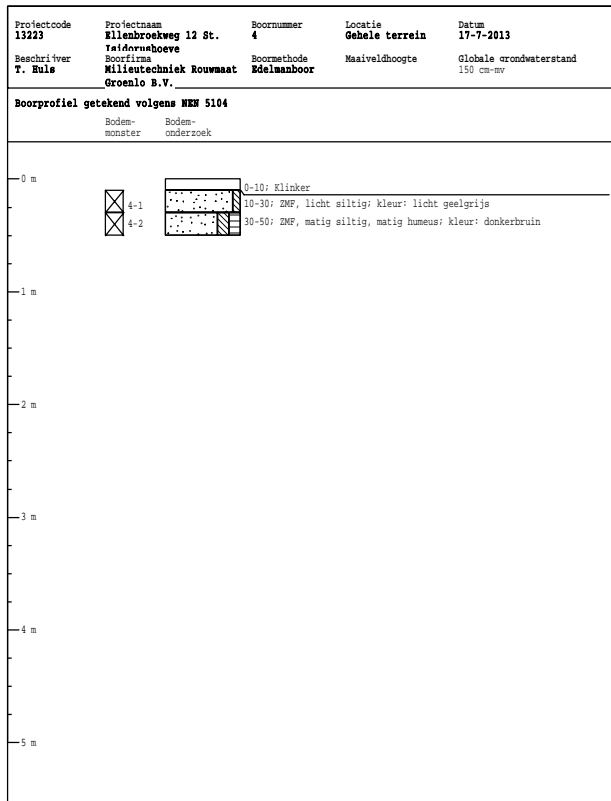
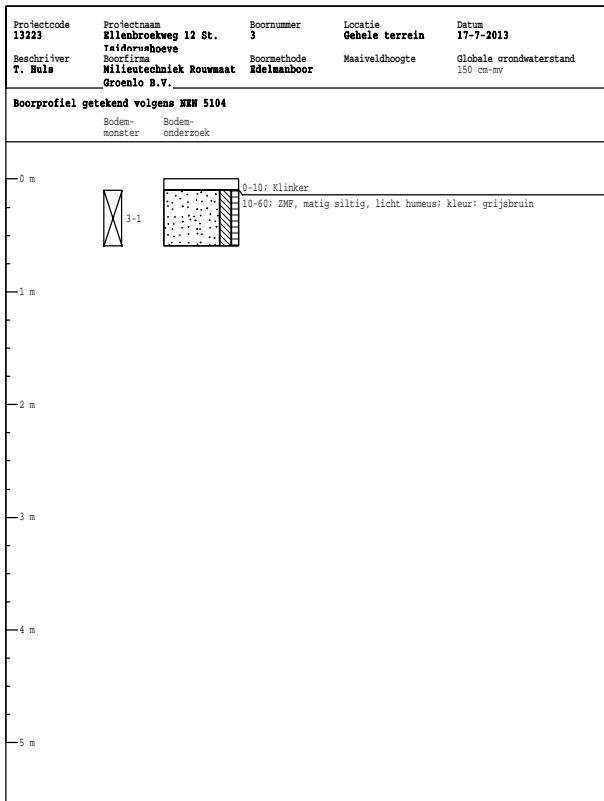
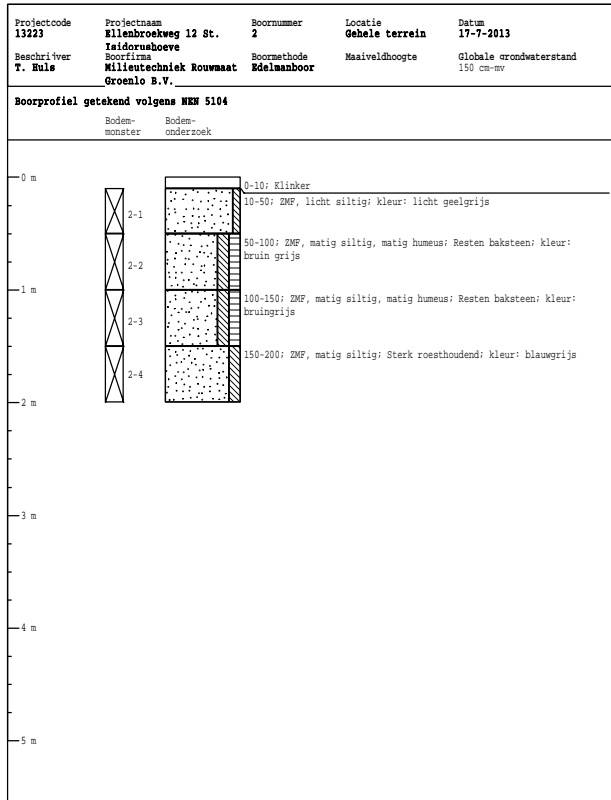
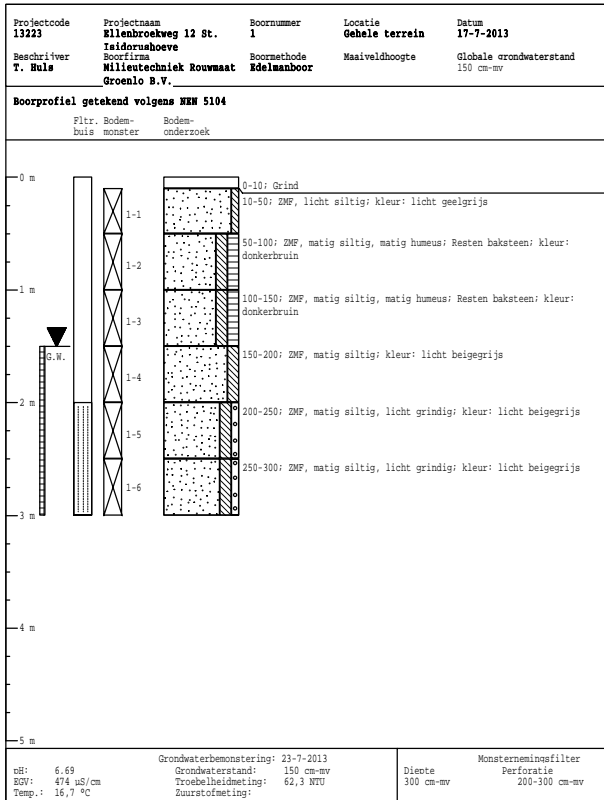

**BIJLAGE 3**

**ANALYSERAPPORTEN GROND**



Milieutechniek Rouwmaat b.v.  
T.a.v. Henk Broekhuijsen  
Postbus 74  
7140 AB GROENLO

## Analysecertificaat

Datum: 19-07-2013

Hierbij ontvangt u de resultaten van het navolgende laboratoriumonderzoek.

Certificaatnummer/Versie	2013092488/1
Uw projectnummer	13223
Uw projectnaam	Ellenbroekweg 12 St. Isidorushoeve
Uw ordernummer	
Monster(s) ontvangen	17-07-2013

Dit certificaat mag uitsluitend in zijn geheel worden gereproduceerd.  
Aanvullende informatie behorend bij dit analysecertificaat kunt U vinden in het overzicht "Specificaties Analysemethoden". Extra exemplaren zijn verkrijgbaar bij de afdeling Verkoop en Advies.

De grondmonsters worden tot 6 weken na datum ontvangst bewaard en watermonsters tot 2 weken na datum ontvangst. Zonder tegenbericht worden de monsters nadien afgevoerd.  
Indien de monsters langer bewaard dienen te blijven verzoeken wij U dit exemplaar uiterlijk 1 week voor afloop van de standaardbewaarperiode ondertekend aan ons te retourneren. Voor de kosten van het langer bewaren van monsters verwijzen wij naar de prijslijst.

Bewaren tot:

Datum:

Naam:

Handtekening:

Wij vertrouwen erop uw opdracht hiermee naar verwachting te hebben uitgevoerd, mocht U naar aanleiding van dit analysecertificaat nog vragen hebben verzoeken wij U contact op te nemen met de afdeling Verkoop en Advies.

Met vriendelijke groet,

Eurofins Analytico B.V.



Ing. A. Veldhuizen  
Technical Manager

### Eurofins Analytico B.V.

Gildeweg 44-46  
3771 NB Barneveld  
P.O. Box 459  
3770 AL Barneveld NL

Tel. +31 (0)34 242 63 00  
Fax +31 (0)34 242 63 99  
E-mail [info-env@eurofins.nl](mailto:info-env@eurofins.nl)  
Site [www.eurofins.nl](http://www.eurofins.nl)

BNP Paribas S.A. 227 9245 25  
VAT/BTW No. NL 8043.14.883.B01  
KvK No. 09088623  
IBAN: NL71BNPA0227924525  
BIC: BNPANL2A

Eurofins Analytico B.V. is erkend door het Vlaamse Gewest (OVAM en Dep. LNE), het Brusselse Gewest (BIM), het Waalse Gewest (DGRNE-OWD) en door de overheden van Frankrijk en Luxemburg (MEV).





## Analysecertificaat

Uw projectnummer	13223	Certificaatnummer/Versie	2013092488/1
Uw projectnaam	Ellenbroekweg 12 St. Isidorushoeve	Startdatum	17-07-2013
Uw ordernummer		Rapportagedatum	19-07-2013/11:16
Datum monstername	17-07-2013	Bijlage	A, B, C
Monsternemer		Pagina	1/2
Monstermatrix	Grond; Grond (AS3000)		

Analyse	Eenheid	1	2
<b>Voorbehandeling</b>			
Cryogeen malen AS3000		Uitgevoerd	Uitgevoerd
<b>Bodemkundige analyses</b>			
S Droge stof	% (m/m)	95.0	86.6
S Organische stof	% (m/m) ds	<0.7	1.2
Q Gloeirest	% (m/m) ds	99.4	98.6
S Korrelgrootte < 2 µm (Lutum)	% (m/m) ds	<2.0	3.2
<b>Metalen</b>			
S Barium (Ba)	mg/kg ds	<20	<20
S Cadmium (Cd)	mg/kg ds	<0.20	<0.20
S Kobalt (Co)	mg/kg ds	<3.0	<3.0
S Koper (Cu)	mg/kg ds	<5.0	<5.0
S Kwik (Hg)	mg/kg ds	<0.050	<0.050
S Molybdeen (Mo)	mg/kg ds	<1.5	<1.5
S Nikkel (Ni)	mg/kg ds	<4.0	<4.0
S Lood (Pb)	mg/kg ds	<10	<10
S Zink (Zn)	mg/kg ds	<20	<20
<b>Minerale olie</b>			
Minerale olie (C10-C12)	mg/kg ds	12	12
Minerale olie (C12-C16)	mg/kg ds	<5.0	<5.0
Minerale olie (C16-C21)	mg/kg ds	<5.0	<5.0
Minerale olie (C21-C30)	mg/kg ds	<11	<11
Minerale olie (C30-C35)	mg/kg ds	<5.0	<5.0
Minerale olie (C35-C40)	mg/kg ds	<6.0	<6.0
S Minerale olie totaal (C10-C40)	mg/kg ds	<35	<35
<b>Polychloorbifenylen, PCB</b>			
S PCB 28	mg/kg ds	<0.0010	<0.0010
S PCB 52	mg/kg ds	<0.0010	<0.0010
S PCB 101	mg/kg ds	<0.0010	<0.0010
S PCB 118	mg/kg ds	<0.0010	<0.0010

### Nr. Monsteromschrijving

- 1 1-1, 2-1, 3-1, 4-1>M1  
2 1-2, 1-3, 1-4, 2-2, 2-3, 2-4>M2

Analytico-nr.

7673908

7673909

Q: door RvA geaccrediteerde verrichting

A: AP04 erkende verrichting

S: AS 3000 erkende verrichting

Dit certificaat mag uitsluitend in zijn geheel worden gereproduceerd.

Eurofins Analytico B.V.

Gildeweg 44-46  
3771 NB Barneveld  
P.O. Box 459  
3770 AL Barneveld NL

Tel. +31 (0)34 242 63 00  
Fax +31 (0)34 242 63 99  
E-mail info-env@eurofins.nl  
Site www.eurofins.nl

BNP Paribas S.A. 227 9245 25  
VAT/BTW No. NL 8043.14.883.B01  
KvK No. 09088623  
IBAN: NL71BNP0227924525  
BIC: BNPANL2A

Eurofins Analytico B.V. is erkend door het Vlaamse Gewest (OVAM en Dep. LNE), het Brusselse Gewest (BIM), het Waalse Gewest (DGRNE-OWD) en door de overheden van Frankrijk en Luxemburg (MEV).





## Analysecertificaat

Uw projectnummer	13223	Certificaatnummer/Versie	2013092488/1
Uw projectnaam	Ellenbroekweg 12 St. Isidorushoeve	Startdatum	17-07-2013
Uw ordernummer		Rapportagedatum	19-07-2013/11:16
Datum monstername	17-07-2013	Bijlage	A, B, C
Monsternemer		Pagina	2/2
Monstermatrix	Grond; Grond (AS3000)		

Analyse	Eenheid	1	2
S PCB 138	mg/kg ds	<0.0010	<0.0010
S PCB 153	mg/kg ds	<0.0010	<0.0010
S PCB 180	mg/kg ds	<0.0010	<0.0010
S PCB (som 7) (factor 0,7)	mg/kg ds	0.0049 <sup>1)</sup>	0.0049 <sup>1)</sup>
<b>Polycyclische Aromatische Koolwaterstoffen, PAK</b>			
S Naftaleen	mg/kg ds	<0.050	<0.050
S Fenanthreen	mg/kg ds	<0.050	<0.050
S Anthraceen	mg/kg ds	<0.050	<0.050
S Fluorantheen	mg/kg ds	<0.050	0.064
S Benzo(a)anthraceen	mg/kg ds	<0.050	<0.050
S Chryseen	mg/kg ds	<0.050	<0.050
S Benzo(k)fluorantheen	mg/kg ds	<0.050	<0.050
S Benzo(a)pyreen	mg/kg ds	<0.050	<0.050
S Benzo(ghi)peryleen	mg/kg ds	<0.050	<0.050
S Indeno(123-cd)pyreen	mg/kg ds	<0.050	<0.050
S PAK VROM (10) (factor 0,7)	mg/kg ds	0.35 <sup>1)</sup>	0.38

### Nr. Monsteromschrijving

- 1 1-1, 2-1, 3-1, 4-1>M1  
2 1-2, 1-3, 1-4, 2-2, 2-3, 2-4>M2

Analytico-nr.

7673908

7673909

Eurofins Analytico B.V.



Q: door RvA geaccrediteerde verrichting

A: AP04 erkende verrichting

S: AS 3000 erkende verrichting

Dit certificaat mag uitsluitend in zijn geheel worden gereproduceerd.

Akkoord  
Pr.coörd.

VA

Gildeweg 44-46  
3771 NB Barneveld  
P.O. Box 459  
3770 AL Barneveld NL  
Tel. +31 (0)34 242 63 00  
Fax +31 (0)34 242 63 99  
E-mail info-env@eurofins.nl  
Site www.eurofins.nl

BNP Paribas S.A. 227 9245 25  
VAT/BTW No. NL 8043.14.883.B01  
KvK No. 09088623  
IBAN: NL71BNP0227924525  
BIC: BNPANL2A

Eurofins Analytico B.V. is erkend door het Vlaamse Gewest (OVAM en Dep. LNE), het Brusselse Gewest (BIM), het Waalse Gewest (DGRNE-OWD) en door de overheden van Frankrijk en Luxemburg (MEV).





**Bijlage (A) met deelmonsterinformatie behorende bij analysecertificaat 2013092488/1**

Pagina 1/1

Analytico-nr.	Boornr	Omschrijving	Van	Tot	Barcode	Monsteromschrijving
7673908	3	3-1	10	60	0530903309	1-1, 2-1, 3-1, 4-1>M1
7673908	1	1-1	10	50	0530903321	
7673908	2	2-1	10	50	0530903317	
7673908	4	4-1	10	30	0530903313	
7673909	1	1-2	50	100	0530903322	1-2, 1-3, 1-4, 2-2, 2-3, 2-4>M2
7673909	1	1-3	100	150	0530903323	
7673909	1	1-4	150	200	0530903318	
7673909	2	2-2	50	100	0530903315	
7673909	2	2-3	100	150	0530903316	
7673909	2	2-4	150	200	0530903312	



**Eurofins Analytico B.V.**

Gildeweg 44-46  
3771 NB Barneveld  
P.O. Box 459  
3770 AL Barneveld NL

Tel. +31 (0)34 242 63 00  
Fax +31 (0)34 242 63 99  
E-mail [info-env@eurofins.nl](mailto:info-env@eurofins.nl)  
Site [www.eurofins.nl](http://www.eurofins.nl)

BNP Paribas S.A. 227 9245 25  
VRT/BTW No. NL 8043.14.883.B01  
KvK No. 09088623  
IBAN: NL71BNPA0227924525  
BIC: BNPANL2A

Eurofins Analytico B.V. is erkend door het Vlaamse Gewest (OVAM en Dep. LNE), het Brusselse Gewest (BIM), het Waalse Gewest (DGRNE-OWD) en door de overheden van Frankrijk en Luxemburg (MEV).

**Bijlage (B) met opmerkingen behorende bij analysecertificaat 2013092488/1**

Pagina 1/1

**Opmerking 1)**De toetswaarde van de som is gelijk aan de sommatie van  $0,7 \cdot RG$ **Eurofins Analytico B.V.**

Gildeweg 44-46      Tel. +31 (0)34 242 63 00  
3771 NB Barneveld      Fax +31 (0)34 242 63 99  
P.O. Box 459      E-mail [info-env@eurofins.nl](mailto:info-env@eurofins.nl)  
3770 AL Barneveld NL      Site [www.eurofins.nl](http://www.eurofins.nl)

BNP Paribas S.A. 227 9245 25  
VAT/BTW No. NL 8043.14.883.B01  
KvK No. 09088623  
IBAN: NL71BNPA0227924525  
BIC: BNPANL2A

Eurofins Analytico B.V. is erkend door het Vlaamse Gewest (OVAM en Dep. LNE), het Brusselse Gewest (BIM), het Waalse Gewest (DGRNE-OWD) en door de overheden van Frankrijk en Luxemburg (MEV).

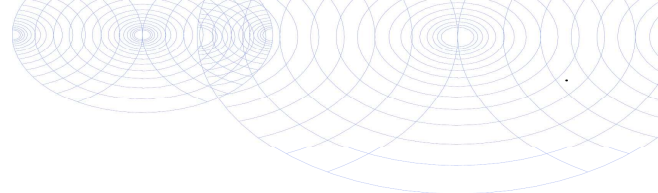

**Bijlage (C) met methodeverwijzingen behorende bij analysecertificaat 2013092488/1**

Pagina 1/1

Analyse	Methode	Techniek	Referentiemethode
Cryogeen malen AS3000	W0106	Voorbehandeling	Cf. AS3000
Droge Stof	W0104	Gravimetrie	Cf. pb 3010-2 en Gw. NEN-ISO 11465
Organische stof/Gloeirest	W0109	Gravimetrie	Cf. pb 3010-3 en cf. NEN 5754
Korrelgrootte < 2 µm (Lutum)	W0173	Sedimentatie	Cf. pb 3010-4 en cf. NEN 5753
Barium (Ba)	W0423	ICP-MS	Cf. pb 3010-5 en cf. NEN-EN-ISO 17294-2
Cadmium (Cd)	W0423	ICP-MS	Cf. pb 3010-5 en cf. NEN-EN-ISO 17294-2
Kobalt (Co)	W0423	ICP-MS	Cf. pb 3010-5 en cf. NEN-EN-ISO 17294-2
Koper (Cu)	W0423	ICP-MS	Cf. pb 3010-5 en cf. NEN-EN-ISO 17294-2
Kwik (Hg)	W0423	ICP-MS	Cf. pb 3010-5 en cf. NEN-EN-ISO 17294-2
Molybdeen (Mo)	W0423	ICP-MS	Cf. pb 3010-5 en cf. NEN-EN-ISO 17294-2
Nikkel (Ni)	W0423	ICP-MS	Cf. pb 3010-5 en cf. NEN-EN-ISO 17294-2
Lood (Pb)	W0423	ICP-MS	Cf. pb 3010-5 en cf. NEN-EN-ISO 17294-2
Zink (Zn)	W0423	ICP-MS	Cf. pb 3010-5 en cf. NEN-EN-ISO 17294-2
Minerale Olie (GC)	W0202	GC-FID	Cf. pb 3010-7 en cf. NEN 6978
Polychloorbifenylen (PCB)	W0271	GC-MS	Cf. pb 3010-8 en gw. NEN 6980
PAK (VROM)	W0271	GC-MS	Cf. pb. 3010-6 en gw. NEN-ISO 18287
PAK som AS3000/AP04	W0271	GC-MS	Cf. pb. 3010-6 en gw. NEN-ISO 18287

Nadere informatie over de toegepaste onderzoeksmethoden alsmede een classificatie van de meetonzekerheid staan vermeld in ons overzicht "Specificaties analysemethoden", versie 2011.



**Eurofins Analytico B.V.**

Gildeweg 44-46  
3771 NB Barneveld  
P.O. Box 459  
3770 AL Barneveld NL

Tel. +31 (0)34 242 63 00  
Fax +31 (0)34 242 63 99  
E-mail [info-env@eurofins.nl](mailto:info-env@eurofins.nl)  
Site [www.eurofins.nl](http://www.eurofins.nl)

BNP Paribas S.A. 227 9245 25  
VAT/BTW No. NL 8043.14.883.B01  
KvK No. 09088623  
IBAN: NL71BNPA0227924525  
BIC: BNPANL2A

Eurofins Analytico B.V. is erkend door het Vlaamse Gewest (OVAM en Dep. LNE), het Brusselse Gewest (BIM), het Waalse Gewest (DGRNE-OWD) en door de overheden van Frankrijk en Luxemburg (MEV).

**BIJLAGE 4**

**ANALYSERAPPORTEN GRONDWATER**



## Analysecertificaat

Uw projectnummer	13223	Certificaatnummer/Versie	2013094873/1
Uw projectnaam	Ellenbroekweg 12 St. Isidorushoeve	Startdatum	23-07-2013
Uw ordernummer		Rapportagedatum	25-07-2013/11:58
Datum monstername	23-07-2013	Bijlage	A, B, C
Monsternemer		Pagina	1/2
Monstermatrix	Water; Water (AS3000)		

Analyse	Eenheid	1
<b>Metalen</b>		
S Barium (Ba)	µg/L	250
S Cadmium (Cd)	µg/L	0.34
S Kobalt (Co)	µg/L	77
S Koper (Cu)	µg/L	49
S Kwik (Hg)	µg/L	<0.050
S Molybdeen (Mo)	µg/L	7.3
S Nikkel (Ni)	µg/L	99
S Lood (Pb)	µg/L	3.1
S Zink (Zn)	µg/L	57
<b>Vluchtige Aromatische Koolwaterstoffen</b>		
S Benzeen	µg/L	<0.20
S Toluene	µg/L	<0.20
S Ethylbenzeen	µg/L	<0.20
S o-Xyleen	µg/L	<0.10
S m, p-Xyleen	µg/L	<0.20
S Xylenen (som) factor 0,7	µg/L	0.21 <sup>1)</sup>
BTEX (som)	µg/L	<0.90
S Naftaleen	µg/L	<0.050
S Styreen	µg/L	<0.20
<b>Vluchtige organische halogeenkoolwaterstoffen</b>		
S Dichloormethaan	µg/L	<0.20
S Trichloormethaan	µg/L	<0.20
S Tetrachloormethaan	µg/L	<0.10
S Trichlooretheen	µg/L	<0.20
S Tetrachlooretheen	µg/L	<0.10
S 1,1-Dichloorethaan	µg/L	<0.20
S 1,2-Dichloorethaan	µg/L	<0.20
S 1,1,1-Trichloorethaan	µg/L	<0.10
S 1,1,2-Trichloorethaan	µg/L	<0.10
S cis 1,2-Dichlooretheen	µg/L	<0.10

Nr. **Monsteromschrijving**  
1 1

Analytico-nr.  
7683024

Q: door RvA geaccrediteerde verrichting  
A: AP04 erkende verrichting  
S: AS 3000 erkende verrichting

Dit certificaat mag uitsluitend in zijn geheel worden gereproduceerd.

Eurofins Analytico B.V.

Gildeweg 44-46  
3771 NB Barneveld  
P.O. Box 459  
3770 AL Barneveld NL  
Tel. +31 (0)34 242 63 00  
Fax +31 (0)34 242 63 99  
E-mail info-env@eurofins.nl  
Site www.eurofins.nl

BNP Paribas S.A. 227 9245 25  
VAT/BTW No. NL 8043.14.883.B01  
KvK No. 09088623  
IBAN: NL71BNPA0227924525  
BIC: BNPANL2A

Eurofins Analytico B.V. is erkend door het Vlaamse Gewest (OVAM en Dep. LNE), het Brusselse Gewest (BIM), het Waalse Gewest (DGRNE-OWD) en door de overheden van Frankrijk en Luxemburg (MEV).





## Analysecertificaat

Uw projectnummer	13223	Certificaatnummer/Versie	2013094873/1
Uw projectnaam	Ellenbroekweg 12 St. Isidorushoeve	Startdatum	23-07-2013
Uw ordernummer		Rapportagedatum	25-07-2013/11:58
Datum monstername	23-07-2013	Bijlage	A, B, C
Monsternemer		Pagina	2/2
Monstermatrix	Water; Water (AS3000)		

Analyse	Eenheid	1
S trans 1,2-Dichlooretheen	µg/L	<0.10
CKW (som)	µg/L	<1.6
S Tribroommethaan	µg/L	<0.20
S Vinylchloride	µg/L	<0.10
S 1,1-Dichlooretheen	µg/L	<0.10
S 1,2-Dichloorethenen (Som) factor 0,7	µg/L	0.14 <sup>1)</sup>
S 1,1-Dichloorpropaan	µg/L	<0.20
S 1,2-Dichloorpropaan	µg/L	<0.20
S 1,3-Dichloorpropaan	µg/L	<0.20
S Dichloorpropanen som factor 0.7	µg/L	0.42
<b>Minerale olie</b>		
Minerale olie (C10-C12)	µg/L	9.4
Minerale olie (C12-C16)	µg/L	<7.0
Minerale olie (C16-C21)	µg/L	<8.0
Minerale olie (C21-C30)	µg/L	<15
Minerale olie (C30-C35)	µg/L	<8.0
Minerale olie (C35-C40)	µg/L	<8.0
S Minerale olie totaal (C10-C40)	µg/L	<50

Nr. **Monsteromschrijving**  
1 1

Analytico-nr.  
7683024

Eurofins Analytico B.V.



Q: door RvA geaccrediteerde verrichting  
A: AP04 erkende verrichting  
S: AS 3000 erkende verrichting

Dit certificaat mag uitsluitend in zijn geheel worden gereproduceerd.

Akkoord  
Pr.coörd.



Gildeweg 44-46  
3771 NB Barneveld  
P.O. Box 459  
3770 AL Barneveld NL  
Tel. +31 (0)34 242 63 00  
Fax +31 (0)34 242 63 99  
E-mail info-env@eurofins.nl  
Site www.eurofins.nl

BNP Paribas S.A. 227 9245 25  
VAT/BTW No. NL 8043.14.883.B01  
KvK No. 09088623  
IBAN: NL71BNP0227924525  
BIC: BNPANL2A

Eurofins Analytico B.V. is erkend door het Vlaamse Gewest (OVAM en Dep. LNE), het Brusselse Gewest (BIM), het Waalse Gewest (DGRNE-OWD) en door de overheden van Frankrijk en Luxemburg (MEV).





**Bijlage (A) met deelmonsterinformatie behorende bij analysecertificaat 2013094873/1**

Pagina 1/1

Analytico-nr.	Boornr	Omschrijving	Van	Tot	Barcode	Monsteromschrijving
7683024	1	1-2	200	300	0700544622	1
7683024	1	1	200	300	0680019397	
7683024	1	1-1	200	300	0680019404	



**Eurofins Analytico B.V.**

Gildeweg 44-46  
 3771 NB Barneveld  
 P.O. Box 459  
 3770 AL Barneveld NL  
 Tel. +31 (0)34 242 63 00  
 Fax +31 (0)34 242 63 99  
 E-mail [info-env@eurofins.nl](mailto:info-env@eurofins.nl)  
 Site [www.eurofins.nl](http://www.eurofins.nl)

BNP Paribas S.A. 227 9245 25  
 VAT/BTW No. NL 8043.14.883.B01  
 KvK No. 09088623  
 IBAN: NL71BNPA0227924525  
 BIC: BNPANL2A

Eurofins Analytico B.V. is erkend door het Vlaamse Gewest (OVAM en Dep. LNE), het Brusselse Gewest (BIM), het Waalse Gewest (DGRNE-OWD) en door de overheden van Frankrijk en Luxemburg (MEV).

**Bijlage (B) met opmerkingen behorende bij analysecertificaat 2013094873/1**

Pagina 1/1

**Opmerking 1)**De toetswaarde van de som is gelijk aan de sommatie van  $0,7 \cdot R_G$ **Eurofins Analytico B.V.**

Gildeweg 44-46      Tel. +31 (0)34 242 63 00  
3771 NB Barneveld      Fax +31 (0)34 242 63 99  
P.O. Box 459      E-mail [info-env@eurofins.nl](mailto:info-env@eurofins.nl)  
3770 AL Barneveld NL      Site [www.eurofins.nl](http://www.eurofins.nl)

BNP Paribas S.A. 227 9245 25  
VAT/BTW No. NL 8043.14.883.B01  
KvK No. 09088623  
IBAN: NL71BNPA0227924525  
BIC: BNPANL2A

Eurofins Analytico B.V. is erkend door het Vlaamse Gewest (OVAM en Dep. LNE), het Brusselse Gewest (BIM), het Waalse Gewest (DGRNE-OWD) en door de overheden van Frankrijk en Luxemburg (MEV).



**Bijlage (C) met methodeverwijzingen behorende bij analysecertificaat 2013094873/1**

Pagina 1/1

Analyse	Methode	Techniek	Referentiemethode
Aromaten (BTEXN)	W0254	HS-GC-MS	Cf. pb 3130-1
Barium (Ba)	W0421	ICP-MS	Cf. pb 3110-3 en cf. NEN-EN-ISO 17294-2
Cadmium (Cd)	W0421	ICP-MS	Cf. pb 3110-3 en cf. NEN-EN-ISO 17294-2
Kobalt (Co)	W0421	ICP-MS	Cf. pb 3110-3 en cf. NEN-EN-ISO 17294-2
Koper (Cu)	W0421	ICP-MS	Cf. pb 3110-3 en cf. NEN-EN-ISO 17294-2
Kwik (Hg)	W0421	ICP-MS	Cf. pb 3110-3 en cf. NEN-EN-ISO 17294-2
Molybdeen (Mo)	W0421	ICP-MS	Cf. pb 3110-3 en cf. NEN-EN-ISO 17294-2
Nikkel (Ni)	W0421	ICP-MS	Cf. pb 3110-3 en cf. NEN-EN-ISO 17294-2
Lood (Pb)	W0421	ICP-MS	Cf. pb 3110-3 en cf. NEN-EN-ISO 17294-2
Zink (Zn)	W0421	ICP-MS	Cf. pb 3110-3 en cf. NEN-EN-ISO 17294-2
Xylenen som AS3000	W0254	HS-GC-MS	Cf. pb 3130-1
Styreen	W0254	HS-GC-MS	Cf. pb 3130-1
VOCL (11)	W0254	HS-GC-MS	Cf. pb 3130-1
tribroommethaan	W0254	HS-GC-MS	Cf. pb 3130-1
CKW : Vinylchloride	W0254	HS-GC-MS	Cf. pb 3130-1
CKW : 1,1-Dichlooretheen HS	W0254	HS-GC-MS	Cf. pb 3130-1
DiClEtheen som AS3000	W0254	HS-GC-MS	Cf. pb 3130-1
1,1-dichloorpropaan	W0254	HS-GC-MS	Cf. pb 3130-1
1,2-Dichloorpropaan	W0254	HS-GC-MS	Cf. pb 3130-1
1,3-dichloorpropaan	W0254	HS-GC-MS	Cf. pb 3130-1
DiChlprop. som AS300	W0254	HS-GC-MS	Cf. pb 3130-2 en gw. NEN EN ISO 15680
Minerale Olie (GC)	W0215	LVI-GC-FID	Cf. pb 3110-5

Nadere informatie over de toegepaste onderzoeksmethoden alsmede een classificatie van de meetonzekerheid staan vermeld in ons overzicht "Specificaties analysemethoden", versie 2011.



Eurofins Analytico B.V.

Gildeweg 44-46  
3771 NB Barneveld  
P.O. Box 459  
3770 AL Barneveld NL

Tel. +31 (0)34 242 63 00  
Fax +31 (0)34 242 63 99  
E-mail info-env@eurofins.nl  
Site www.eurofins.nl

BNP Paribas S.A. 227 9245 25  
VAT/BTW No. NL 8043.14.883.B01  
KvK No. 09088623  
IBAN: NL71BNP0227924525  
BIC: BNPANL2A

Eurofins Analytico B.V. is erkend door het Vlaamse Gewest (OVAM en Dep. LNE), het Brusselse Gewest (BIM), het Waalse Gewest (DGRNE-OWD) en door de overheden van Frankrijk en Luxemburg (MEV).



Milieutechniek Rouwmaat b.v.  
T.a.v. Nico Looman  
Postbus 74  
7140 AB GROENLO

## Analyscertificaat

Datum: 14-08-2013

Hierbij ontvangt u de resultaten van het navolgende laboratoriumonderzoek.

Certificaatnummer/Versie	2013103458/1
Uw projectnummer	13223
Uw projectnaam	Ellenbroekweg 12 St. Isidorushoeve
Uw ordernummer	
Monster(s) ontvangen	13-08-2013

Dit certificaat mag uitsluitend in zijn geheel worden gereproduceerd.  
Aanvullende informatie behorend bij dit analysecertificaat kunt U vinden in het overzicht "Specificaties Analysemethoden". Extra exemplaren zijn verkrijgbaar bij de afdeling Verkoop en Advies.

De grondmonsters worden tot 6 weken na datum ontvangst bewaard en watermonsters tot 2 weken na datum ontvangst. Zonder tegenbericht worden de monsters nadien afgevoerd.  
Indien de monsters langer bewaard dienen te blijven verzoeken wij U dit exemplaar uiterlijk 1 week voor afloop van de standaardbewaarperiode ondertekend aan ons te retourneren. Voor de kosten van het langer bewaren van monsters verwijzen wij naar de prijslijst.

Bewaren tot:

Datum:

Naam:

Handtekening:

Wij vertrouwen erop uw opdracht hiermee naar verwachting te hebben uitgevoerd, mocht U naar aanleiding van dit analysecertificaat nog vragen hebben verzoeken wij U contact op te nemen met de afdeling Verkoop en Advies.

Met vriendelijke groet,

Eurofins Analytico B.V.



Ing. A. Veldhuizen  
Technical Manager

### Eurofins Analytico B.V.

Gildeweg 44-46  
3771 NB Barneveld  
P.O. Box 459  
3770 AL Barneveld NL

Tel. +31 (0)34 242 63 00  
Fax +31 (0)34 242 63 99  
E-mail [info-env@eurofins.nl](mailto:info-env@eurofins.nl)  
Site [www.eurofins.nl](http://www.eurofins.nl)

BNP Paribas S.A. 227 9245 25  
VAT/BTW No. NL 8043.14.883.B01  
KvK No. 09088623  
IBAN: NL71BNPA0227924525  
BIC: BNPANL2A

Eurofins Analytico B.V. is erkend door het Vlaamse Gewest (OVAM en Dep. LNE), het Brusselse Gewest (BIM), het Waalse Gewest (DGRNE-OWD) en door de overheden van Frankrijk en Luxemburg (MEV).

## Analysecertificaat

Uw projectnummer	13223	Certificaatnummer/Versie	2013103458/1
Uw projectnaam	Ellenbroekweg 12 St. Isidorushoeve	Startdatum	13-08-2013
Uw ordernummer		Rapportagedatum	14-08-2013/08:02
Datum monstername	13-08-2013	Bijlage	A, C
Monsternemer	Theo Huls	Pagina	1/1
Monstermatrix	Water; Water (AS3000)		

Analyse	Eenheid	1
<b>Metalen</b>		
S Barium (Ba)	µg/L	460
S Cadmium (Cd)	µg/L	0.36
S Kobalt (Co)	µg/L	14
S Koper (Cu)	µg/L	71
S Kwik (Hg)	µg/L	<0.050
S Molybdeen (Mo)	µg/L	12
S Nikkel (Ni)	µg/L	46
S Lood (Pb)	µg/L	5.2
S Zink (Zn)	µg/L	100

Nr. **Monsteromschrijving**  
1 1 her

**Analytico-nr.**  
7716000

Eurofins Analytico B.V.



Q: door RvA geaccrediteerde verrichting  
A: AP04 erkende verrichting  
S: AS 3000 erkende verrichting

Dit certificaat mag uitsluitend in zijn geheel worden gereproduceerd.

**Akkoord**  
**Pr.coörd.**



Gildeweg 44-46  
3771 NB Barneveld  
P.O. Box 459  
3770 AL Barneveld NL  
Tel. +31 (0)34 242 63 00  
Fax +31 (0)34 242 63 99  
E-mail info-env@eurofins.nl  
Site www.eurofins.nl

BNP Paribas S.A. 227 9245 25  
VAT/BTW No. NL 8043.14.883.B01  
KvK No. 09088623  
IBAN: NL71BNPR0227924525  
BIC: BNPANL2A

Eurofins Analytico B.V. is erkend door het Vlaamse Gewest (OVAM en Dep. LNE), het Brusselse Gewest (BIM), het Waalse Gewest (DGRNE-OWD) en door de overheden van Frankrijk en Luxemburg (MEV).

**Bijlage (A) met deelmonsterinformatie behorende bij analysecertificaat 2013103458/1**

Pagina 1/1

<b>Analytico-nr. Boornr</b>	<b>Omschrijving</b>	<b>Van</b>	<b>Tot</b>	<b>Barcode</b>	<b>Monsteromschrijving</b>
7716000 1	1 her			0700544629	1 her

**Eurofins Analytico B.V.**

Gildeweg 44-46  
3771 NB Barneveld  
P.O. Box 459  
3770 AL Barneveld NL

Tel. +31 (0)34 242 63 00  
Fax +31 (0)34 242 63 99  
E-mail [info-env@eurofins.nl](mailto:info-env@eurofins.nl)  
Site [www.eurofins.nl](http://www.eurofins.nl)

BNP Paribas S.A. 227 9245 25  
VAT/BTW No. NL 8043.14.883.B01  
KvK No. 09088623  
IBAN: NL71BNPA0227924525  
BIC: BNPANL2A

Eurofins Analytico B.V. is erkend door het Vlaamse Gewest (OVAM en Dep. LNE), het Brusselse Gewest (BIM), het Waalse Gewest (DGRNE-OWD) en door de overheden van Frankrijk en Luxemburg (MEV).



**Bijlage (C) met methodeverwijzingen behorende bij analysecertificaat 2013103458/1**

Analyse	Methode	Techniek	Referentiemethode
Barium (Ba)	W0421	ICP-MS	Cf. pb 3110-3 en cf. NEN-EN-ISO 17294-2
Cadmium (Cd)	W0421	ICP-MS	Cf. pb 3110-3 en cf. NEN-EN-ISO 17294-2
Kobalt (Co)	W0421	ICP-MS	Cf. pb 3110-3 en cf. NEN-EN-ISO 17294-2
Koper (Cu)	W0421	ICP-MS	Cf. pb 3110-3 en cf. NEN-EN-ISO 17294-2
Kwik (Hg)	W0421	ICP-MS	Cf. pb 3110-3 en cf. NEN-EN-ISO 17294-2
Molybdeen (Mo)	W0421	ICP-MS	Cf. pb 3110-3 en cf. NEN-EN-ISO 17294-2
Nikkel (Ni)	W0421	ICP-MS	Cf. pb 3110-3 en cf. NEN-EN-ISO 17294-2
Lood (Pb)	W0421	ICP-MS	Cf. pb 3110-3 en cf. NEN-EN-ISO 17294-2
Zink (Zn)	W0421	ICP-MS	Cf. pb 3110-3 en cf. NEN-EN-ISO 17294-2

Nadere informatie over de toegepaste onderzoeksmethoden alsmede een classificatie van de meetonzekerheid staan vermeld in ons overzicht "Specificaties analysemethoden", versie 2011.



**Eurofins Analytico B.V.**

Gildeweg 44-46  
 3771 NB Barneveld  
 P.O. Box 459  
 3770 AL Barneveld NL

Tel. +31 (0)34 242 63 00  
 Fax +31 (0)34 242 63 99  
 E-mail [info-env@eurofins.nl](mailto:info-env@eurofins.nl)  
 Site [www.eurofins.nl](http://www.eurofins.nl)

BNP Paribas S.A. 227 9245 25  
 VAT/BTW No. NL 8043.14.883.B01  
 KvK No. 09088623  
 IBAN: NL71BNPA0227924525  
 BIC: BNPANL2A

Eurofins Analytico B.V. is erkend door het Vlaamse Gewest (OVAM en Dep. LNE), het Brusselse Gewest (BIM), het Waalse Gewest (DGRNE-OWD) en door de overheden van Frankrijk en Luxemburg (MEV).

**BIJLAGE 5**

**TOETSINGSTABELLEN**



In de onderstaande tabel(len) worden de geanalyseerde concentraties aangegeven. De achtergrond-, toetsings- en interventiewaarden van de grond hebben betrekking op een bodem met bepaalde organische stof- en lutumpercentages zoals deze in de tabellen zijn gepresenteerd.

Verbinding	Grondmonster			
	M1 (mg/kg.ds)	AW	½(AW+I)	I
Organische stof (% d.s.)	2			
Lutum (% d.s.)	2			
<b>Droge stof</b>				
Droge stof (% d.s.)	95			
<b>Metalen</b>				
Barium	<20 -			
Cadmium	<0,2 -	0,35	3,95	7,55
Kobalt	<3 -	4,27	29,2	54,0
Koper	<5 -	19,3	55,6	91,8
Kwik	<0,05 -	0,10	-	-
Lood	<10 -	31,8	184	337
Molybdeen	<1,5 -	<d	95,0	190
Nikkel	<4 -	12,0	23,1	34,3
Zink	<20 -	59,0	181	303
<b>PAK</b>				
Naftaleen	<0,05 -			
Anthraceen	<0,05 -			
Fenanthreen	<0,05 -			
Fluorantheen	<0,05 -			
Benzo(a)anthraceen	<0,05 -			
Chryseen	<0,05 -			
Benzo(a)pyreen	<0,05 -			
Benzo(g,h,i)peryleen	<0,05 -			
Benzo(k)fluorantheen	<0,05 -			
Indeno-(1,2,3-c,d)pyreen	<0,05 -			
PAK (10) (0.7 factor)	0,35 -	1,50	20,8	40,0
<b>Polychloorbifenylen (PCB)</b>				
PCB 52	<0,001 -			
PCB 28	<0,001 -			
PCB 101	<0,001 -			
PCB 118	<0,001 -			
PCB 138	<0,001 -			
PCB 153	<0,001 -			
PCB 180	<0,001 -			
PCB (7) (som, 0.7 factor)	0,0049 -*	0,0040	0,10	0,20
<b>Minerale olie</b>				
Minerale olie C10-C12	12			
Minerale olie C12-C16	<5 -			
Minerale olie C16-C21	<5 -			
Minerale olie C21-C30	<11 -			
Minerale olie C30-C35	<5 -			
Minerale olie C35-C40	<6 -			
Minerale olie totaal	<35 -	38,0	519	1000

M1: 1-1,2-1,3-1,4-1 (10-60 cm-mv)

Betekenis van de tekens en afkortingen:

Blanco: geen toetsingswaarde vastgesteld, i: indicatieve norm, !: overschrijding echter niet alle normen bekend,

-\*: separate gehalten zijn onder achtergrondwaarde of detectiegrens,

-: onder achtergrondwaarde of detectiegrens, +: tussen achtergrondwaarde en ½(AW+I),

++: tussen ½(AW+I) en interventiewaarde, +++: boven interventiewaarde, n.b.: niet bepaald.

Verbinding	M2 (mg/kg.ds)	Grondmonster		
		AW	½(AW+I)	I
Organische stof (% d.s.)	1,2			
Lutum (% d.s.)	3,2			
<b>Droge stof</b>				
Droge stof (% d.s.)	86,6			
<b>Metalen</b>				
Barium	<20 -			
Cadmium	<0,2 -	0,35	4,02	7,69
Kobalt	<3 -	4,83	33,0	61,1
Koper	<5 -	20,1	57,9	95,6
Kwik	<0,05 -	0,11	-	-
Lood	<10 -	32,5	188	344
Molybdeen	<1,5 -	<d	95,0	190
Nikkel	<4 -	13,2	25,5	37,7
Zink	<20 -	62,6	192	322
<b>PAK</b>				
Naftaleen	<0,05 -			
Anthraceen	<0,05 -			
Fenanthreen	<0,05 -			
Fluorantheen	0,064			
Benzo(a)anthraceen	<0,05 -			
Chryseen	<0,05 -			
Benzo(a)pyreen	<0,05 -			
Benzo(g,h,i)peryleen	<0,05 -			
Benzo(k)fluorantheen	<0,05 -			
Indeno-(1,2,3-c,d)pyreen	<0,05 -			
PAK (10) (0.7 factor)	0,38 -	1,50	20,8	40,0
<b>Polychloorbifenylen (PCB)</b>				
PCB 52	<0,001 -			
PCB 28	<0,001 -			
PCB 101	<0,001 -			
PCB 118	<0,001 -			
PCB 138	<0,001 -			
PCB 153	<0,001 -			
PCB 180	<0,001 -			
PCB (7) (som, 0.7 factor)	0,0049 -*	0,0040	0,10	0,20
<b>Minerale olie</b>				
Minerale olie C10-C12	12			
Minerale olie C12-C16	<5 -			
Minerale olie C16-C21	<5 -			
Minerale olie C21-C30	<11 -			
Minerale olie C30-C35	<5 -			
Minerale olie C35-C40	<6 -			
Minerale olie totaal	<35 -	38,0	519	1000

M2: 1-2,1-3,1-4,2-2,2-3,2-4 (50-200 cm-mv)

Betekenis van de tekens en afkortingen:

Blanco: geen toetsingswaarde vastgesteld, i: indicatieve norm, !: overschrijding echter niet alle normen bekend,

-\*: separate gehalten zijn onder achtergrondwaarde of detectiegrens,

-: onder achtergrondwaarde of detectiegrens, +: tussen achtergrondwaarde en ½(AW+I),

++: tussen ½(AW+I) en interventiewaarde, +++: boven interventiewaarde, n.b.: niet bepaald.

Grondwatermonsters					
Verbinding	1 (µg/liter)	1 (µg/liter)	S	½(S+I)	I
<b>Metalen</b>					
Barium	250 +	460 ++	50,0	338	625
Cadmium	0,34 -	0,36 -	0,40	3,20	6,00
Kobalt	77 ++	14 -	20,0	60,0	100,0
Koper	49 ++	71 ++	15,0	45,0	75,0
Kwik	<0,05 -	<0,05 -	0,050	0,18	0,30
Lood	3,1 -	5,2 -	15,0	45,0	75,0
Molybdeen	7,3 +	12 +	5,00	153	300
Nikkel	99 +++	46 ++	15,0	45,0	75,0
Zink	57 -	100 +	65,0	433	800
<b>Vluchtige aromaten</b>					
Benzeen	<0,2 -	n.b.	0,20	15,1	30,0
Tolueen	<0,2 -	n.b.	7,00	504	1000
Ethylbenzeen	<0,2 -	n.b.	4,00	77,0	150
o-xyleen	<0,1 -	n.b.			
p- en m-xyleen	<0,2 -	n.b.			
Xylenen (som, 0.7 factor)	0,21 -*	n.b.	0,20	35,1	70,0
BTEX (som)	<0,9 -	n.b.			
Styreen (Vinylbenzeen)	<0,2 -	n.b.	6,00	153	300
Naftaleen	<0,05 -	n.b.	0,0100	35,0	70,0
<b>Gehalogeneerde koolwaterstoffen</b>					
1,1-Dichloorethaan	<0,2 -	n.b.	7,00	454	900
1,2-Dichloorethaan	<0,2 -	n.b.	7,00	204	400
1,1-Dichlooretheen	<0,1 -	n.b.	0,0100	5,01	10,00
cis-1,2-Dichlooretheen	<0,1 -	n.b.			
trans-1,2-Dichlooretheen	<0,1 -	n.b.			
Dichloormethaan	<0,2 -	n.b.	0,0100	500	1000
1,2-Dichloorethenen (som, 0.7 factor)	0,14 -*	n.b.	0,0100	10,0	20,0
1,1-Dichloorpropaan	<0,2 -	n.b.			
1,2-Dichloorpropaan	<0,2 -	n.b.			
1,3-Dichloorpropaan	<0,2 -	n.b.			
Dichloorpropanen (0,7 som, 1,1+1,2+1,3)	0,42 -	n.b.	0,80	40,4	80,0
Tetrachlooretheen (Per)	<0,1 -	n.b.	0,0100	20,0	40,0
CKW (som)	<1,6 -	n.b.			
Tetrachloormethaan (Tetra)	<0,1 -	n.b.	0,0100	5,01	10,00
1,1,1-Trichloorethaan	<0,1 -	n.b.	0,0100	150	300
1,1,2-Trichloorethaan	<0,1 -	n.b.	0,0100	65,0	130
Trichlooretheen (Tri)	<0,2 -	n.b.	24,0	262	500
Trichloormethaan (Chloroform)	<0,2 -	n.b.	6,00	203	400
Vinylchloride	<0,1 -	n.b.	0,0100	2,51	5,00
Tribroommethaan (bromoform)	<0,2 -	n.b.	-	315	630
<b>Minerale olie</b>					
Minerale olie C10-C12	9,4	n.b.			
Minerale olie C12-C16	<7 -	n.b.			
Minerale olie C16-C21	<8 -	n.b.			
Minerale olie C21-C30	<15 -	n.b.			
Minerale olie C30-C35	<8 -	n.b.			
Minerale olie C35-C40	<8 -	n.b.			
Minerale olie totaal	<50 -	n.b.	50,0	325	600

1; (200-300 cm-mv)

Betekenis van de tekens en afkortingen:

Blanco: geen toetsingswaarde vastgesteld, i: indicatieve norm, !: overschrijding echter niet alle normen bekend,

-\*: separate gehalten zijn onder streefwaarde of detectiegrens,

-: onder streefwaarde of detectiegrens, +: tussen streefwaarde en ½(S+I),

++: tussen ½(S+I) en interventiewaarde, +++: boven interventiewaarde, n.b.: niet bepaald.

**BIJLAGE 6**

**PROJECTFOTO'S**



*Afbeelding 1: foto 1*



*Afbeelding 2: foto 2*

**BIJLAGE 7**

**ONAFHANKELIJKHEIDSVERKLARING**

## ONAFHANKELIJKHEIDSVERKLARING

Projectnummer: 13223

Project 13-266 Bodemonderzoek Ellenbroeksweg 12 St. Isidorushoeve

### Eis AS SIKB 2000

Degene die de kritische functie heeft, de opdrachtnemer, dient er aantoonbaar, transparant en controleerbaar voor zorg te dragen dat aan de eisen van het Besluit bodemkwaliteit is voldaan.

De veldwerkzaamheden zijn uitgevoerd conform de beoordelingsrichtlijn BRL-SIKB 2000, veldwerk bij milieuhygiënisch bodemonderzoek. Milieutechniek Rouwmaat B.V. is gecertificeerd en erkend onder het procescertificaat met het kenmerk VB-031 voor het uitvoeren van milieuhygiënisch bodemonderzoek conform deze beoordelingsrichtlijn. Het toepassingsgebied van dit certificaat betreft de BRL-SIKB protocollen 2001, 2002 en 2018.

Ik verklaar dat het veldwerk ten behoeve van bovengenoemd project onafhankelijk van de opdrachtgever is uitgevoerd conform de eisen van AS SIKB 2000 en de daarin genoemde NEN-normen.

Met vriendelijke groet,  
Milieutechniek Rouwmaat Groenlo B.V.



T.H. Huls  
Veldmedewerker



Datum: 16-04-13  
Formulier B.7.15 Onafhankelijkheidsverklaring versie 1, blad 1

## Colofon / Verantwoording uitvoering veldwerkzaamheden (BRL 2000)

Colofon				
Uitvoering:	<b>Poelsema Veldwerkbureau</b> De Kampen 19 8325 DD Vollenhove Tel: 0527-242000 Fax: 0527-241730 www.poelsemaveldwerk.nl e-mail: info@poelsemaveldwerk.nl			
Opdrachtgever:	Rouwmaat groep			
Projectnaam:	Ellenbroekweg 12 te St Isidorushoeve			
Projectnummer:	13223			
Verantwoording				
	<i>VKB Protocol</i>	<i>Naam veldwerker</i>	<i>datum</i>	<i>Paraaf</i>
Verklaring werkzaamheden uitgevoerd in onafhankelijkheid van de opdrachtgever en conform de eisen van de BRL 2000 en onderliggende protocollen	2001	G. Baars	16-07-2013	
	2002			
	2003			
	2018			
	<i>VKB Protocol</i>	<i>Omschrijving afwijking</i>		
Afgeweken van BRL 2000	2001			
	2002			
	2003			
	2018			

- *VKB P-2001: plaatsen van handboringen en peilbuizen, maken van boorbeschrijvingen, nemen van grondmonsters en waterpassen*
- *VKB P-2002: nemen van grondwatermonsters*
- *VKB P-2003: veldwerk bij milieuhygiënisch waterbodemonderzoek*
- *VKB P-2018: locatie-inspectie en monsterneming van asbest in bodem*

## BIJLAGE 8

### Toegepaste normen (behalve voor laboratoriumonderzoek)

NEN 5104	Geotechniek	Classificatie van onverharde grondmonsters
NEN 5707	Asbest	Bodem- Inspectie, monsterneming en analyse van asbest in bodem
NVN 5709	Bodem	Monstervoorbehandeling voor de bepaling van organische en anorganische parameters in grond
NEN 5725	Bodem	Richtlijn voor het uitvoeren van vooronderzoek bij verkennend, oriënterend en nader onderzoek
NEN 5740	Bodem	Onderzoeksstrategie bij verkennend bodemonderzoek
NPR 5741	Bodem	Boorsystemen en monsternemingstoestellen voor grond, sediment en grondwater, die worden toegepast bij bodemverontreinigingsonderzoek
NPR 6616	Water en slib	Routinebepaling van de pH
NEN 5742	Bodem	Monsterneming van grond en sediment t.b.v. de bepaling van metalen, anorganische verbindingen, matig vluchtige organische verbindingen en fysisch/chemische bodemkenmerken.
NEN 5743	Bodem	Monsterneming van grond en sediment t.b.v. de bepaling van vluchtige verbindingen.
NEN 5744	Bodem	Monsterneming van grondwater t.b.v. de bepaling van metalen, anorganische verbindingen, matig vluchtige organische verbindingen en fysisch/chemische eigenschappen.
NEN 5745	Bodem	Monsterneming van grondwater t.b.v. de bepaling van vluchtige verbindingen.
NEN 5120	Geotechniek	Bepaling van stijghoogten van grondwater door middel van peilbuizen .
NEN 5751	Bodem	Vorbereiding van het monster voor fysisch-chemische analyses
NEN 5733	Bodem	Bepaling van de korrelgrootte m.b.v. zeef en pipet
NEN 5766	Bodem	Plaatsing van peilbuizen ten behoeve van milieukundig bodemonderzoek
NEN 5861	Milieu	Procedures voor monsteroverdracht
NEN-EN-ISO 5667-3	Water	Bemonstering - Deel 3: Richtlijnen voor de conservering en behandeling van watermonsters
NEN 5897	Asbest	Monsterneming en analyse van asbest in onbewerkt bouw- en sloopafval en recyclinggranulaat
NEN-ISO 7888	Water	Bepaling van het elektrisch geleidingsvermogen
SIKB protocol 2001	Milieu	Plaatsen van handboringen en peilbuizen, maken van boorbeschrijvingen, nemen van grondmonsters en waterpassen
SIKB protocol 2002	Water	Het nemen van grondwatermonsters
SIKB protocol 2018	Asbest	Locatie-inspectie en monsterneming van asbest in bodem