Gemeente Haaksbergen, Archeologische beleidsadvieskaart met AMZ adviezen

Archeologische beleidsadvieskaart

RAAP-rapport 1954, kaartbijlage 2, blad 2, schaal 1:10.000

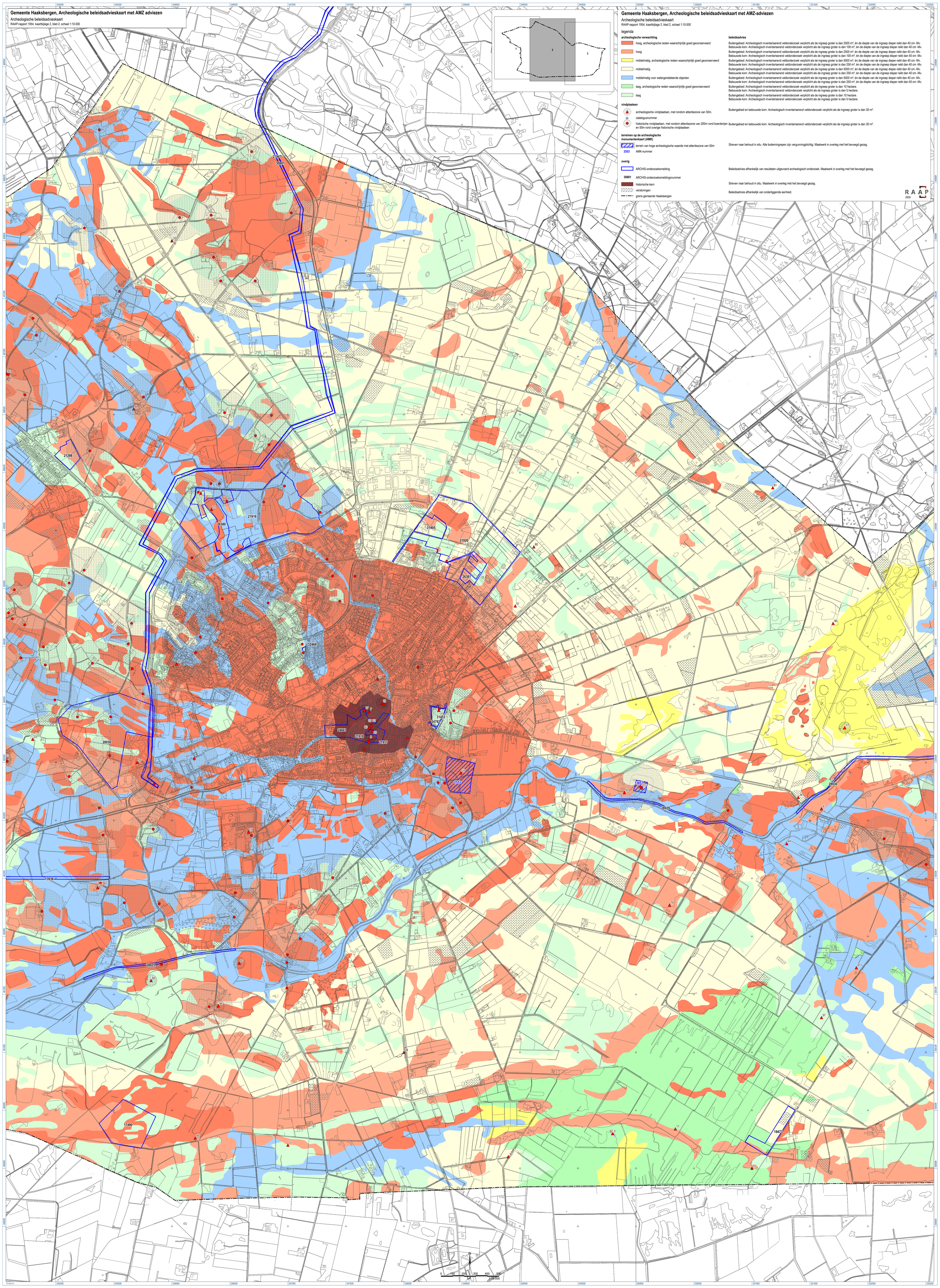

Gemeente Haaksbergen, Archeologische beleidsadvieskaart met AMZ-adviezen

Archeologische beleidsadvieskaart

RAAP-rapport 1954, kaartbijlage 2, blad 2, schaal 1:10.000

legenda

archeologische verwachting	beleidsadvies
hoog, archeologische resten waarschijnlijk goed geconserveerd	Buitengebied: Archeologisch inventariserend veldonderzoek verplicht als de ingreep groter is dan 2500 m², én de diepte van de ingreep dieper reikt dan 40 cm -Mv. Bebouwde kom: Archeologisch inventariserend veldonderzoek verplicht als de ingreep groter is dan 100 m², én de diepte van de ingreep dieper reikt dan 40 cm -Mv.
hoog	Buitengebied: Archeologisch inventariserend veldonderzoek verplicht als de ingreep groter is dan 2500 m², én de diepte van de ingreep dieper reikt dan 40 cm -Mv. Bebouwde kom: Archeologisch inventariserend veldonderzoek verplicht als de ingreep groter is dan 100 m², én de diepte van de ingreep dieper reikt dan 40 cm -Mv.
middelmatig, archeologische resten waarschijnlijk goed geconserveerd	Buitengebied: Archeologisch inventariserend veldonderzoek verplicht als de ingreep groter is dan 5000 m², én de diepte van de ingreep dieper reikt dan 40 cm -Mv. Bebouwde kom: Archeologisch inventariserend veldonderzoek verplicht als de ingreep groter is dan 250 m², én de diepte van de ingreep dieper reikt dan 40 cm -Mv.
middelmatig	Buitengebied: Archeologisch inventariserend veldonderzoek verplicht als de ingreep groter is dan 5000 m², én de diepte van de ingreep dieper reikt dan 40 cm -Mv. Bebouwde kom: Archeologisch inventariserend veldonderzoek verplicht als de ingreep groter is dan 250 m², én de diepte van de ingreep dieper reikt dan 40 cm -Mv.
middelmatig voor watergerelateerde objecten	Buitengebied: Archeologisch inventariserend veldonderzoek verplicht als de ingreep groter is dan 5000 m², én de diepte van de ingreep dieper reikt dan 40 cm -Mv. Bebouwde kom: Archeologisch inventariserend veldonderzoek verplicht als de ingreep groter is dan 250 m², én de diepte van de ingreep dieper reikt dan 40 cm -Mv.
laag, archeologische resten waarschijnlijk goed geconserveerd	Buitengebied: Archeologisch inventariserend veldonderzoek verplicht als de ingreep groter is dan 10 hectare. Bebouwde kom: Archeologisch inventariserend veldonderzoek verplicht als de ingreep groter is dan 5 hectare.
laag	Buitengebied: Archeologisch inventariserend veldonderzoek verplicht als de ingreep groter is dan 10 hectare. Bebouwde kom: Archeologisch inventariserend veldonderzoek verplicht als de ingreep groter is dan 5 hectare.
vindplaatsen	
archeologische vindplaatsen, met rondom attentiezone van 50m.	Buitengebied en bebouwde kom: Archeologisch inventariserend veldonderzoek verplicht als de ingreep groter is dan 30 m².
24 catalogusnummer	
historische vindplaatsen, met rondom attentiezone van 200m rond boerderijen en 50m rond overige historische vindplaatsen	Buitengebied en bebouwde kom: Archeologisch inventariserend veldonderzoek verplicht als de ingreep groter is dan 30 m².
terreinen op de archeologische monumentenkaart (AMK)	
terrein van hoge archeologische waarde met attentiezone van 50m	Streven naar behoud in situ. Alle bodemingrepen zijn vergunningplichtig. Maatwerk in overleg met het bevoegd gezag.
2553 AMK-nummer	
overig	
ARCHIS-onderzoeksmelding	Beleidsadvies afhankelijk van resultaten uitgevoerd archeologisch onderzoek. Maatwerk in overleg met het bevoegd gezag.
30881 ARCHIS-onderzoeksmeldingsnummer	
historische kern	Streven naar behoud in situ. Maatwerk in overleg met het bevoegd gezag.
verstoringen	Beleidsadvies afhankelijk van onderliggende eenheid.
grens gemeente Haaksbergen	

RAAP 2009