

Rapport

Verkennend bodemonderzoek
Veldmaterstraat 23 te Haaksbergen

Aveco de Bondt bv
bezoekadres Reggesingel 2
postbus 202
postcode 7460 AE Rijssen
telefoon (+31) (0)548 51 52 00
telefax (+31) (0)548 51 85 65
e-mail info@avecodebondt.nl
internet www.avecodebondt.nl

projectnaam Verkennend bodemonderzoek Veldmaterstraat 23 te Haaksbergen
projectnummer 091107
kenmerk R-SVBH/164

opdrachtgever Gemeente Haaksbergen
postadres Postbus 102
7480 AC Haaksbergen
contactpersoon de heer G. van der Wens

versie 01

datum 28 september 2009

paraaf
auteur S.E. van der Burgh (Suzanna)

paraaf
gecontroleerd  P.J. te Wierik (Paul)

INHOUDSOPGAVE

1	INLEIDING	2
2	LOCATIEGEGEVENS	3
3	OPZET ONDERZOEK	4
3.1	Vooronderzoek	4
3.2	Onderzoeksstrategie	4
4	UITVOERING ONDERZOEK	5
4.1	Veldwerkzaamheden	5
4.2	Veldresultaten	5
4.2.1	Locale bodemopbouw	5
4.2.2	Zintuiglijke waarnemingen	6
4.2.3	Meetgegevens grondwater	6
4.3	Monstersselectie en chemische analyses	6
4.3.1	Grond	6
4.3.2	grondwater	7
4.4	Toetsingskader	7
5	TOETSING EN INTERPRETATIE	8
5.1	Toetsing analyseresultaten grond en grondwater	8
5.2	Interpretatie onderzoeksresultaten	8
5.2.1	Grond	8
5.2.2	Grondwater	8
6	CONCLUSIE	9

Bijlagen

bijlage 1: Topografische ligging onderzoekslocatie en kadastrale kaart

bijlage 2: Boorstaten

bijlage 3: Analysecertificaten

bijlage 4: Toetsingstabellen

bijlage 5: Kwaliteitsborging

Tekening

tekening 1: Overzicht locatie met monsterpunten

1 INLEIDING

In opdracht van Gemeente Haaksbergen is door Aveco de Bondt een verkennend bodemonderzoek uitgevoerd op de locatie gelegen aan de Veldmaterstraat 23 te Haaksbergen.

Het voornemen bestaat om de huidige woning met schuren te slopen en drie nieuwe woningen te bouwen. Deze ontwikkeling is niet in overeenstemming met de voorschriften van het vigerende bestemmingsplan. Voor een ontheffing/vrijstelling op het bestemmingsplan of de wijziging/herziening ervan dient aangetoond te worden dat het plan vanuit ruimtelijk oogpunt verantwoord is. Deze verantwoording vindt plaats door middel van een ruimtelijke onderbouwing. Het verkennend bodemonderzoek is in het kader van de ruimtelijke onderbouwing uitgevoerd.

De doelstelling van het onderzoek is het vastleggen van de milieuhygiënische kwaliteit van de bodem van de onderzoekslocatie.

In de volgende hoofdstukken wordt verslag gedaan van het uitgevoerde onderzoek.

2 LOCATIEGEGEVENS

De onderzoekslocatie ligt aan de Veldmaterstraat 23 te Haaksbergen. De topografische ligging van de onderzoekslocatie is aangegeven in bijlage 1.

Het onderzochte perceel staat kadastraal bekend als gemeente Haaksbergen, sectie C, nummer 3252 en heeft een totale oppervlakte van circa 1.750 m².

Op de locatie bevinden zich een vrijstaande woning en twee geschakelde schuren. De niet bebouwde terreindelen bestaan uit gazon, tuin, boomgaard en erfverharding. In de omgeving van de onderzoekslocatie bevinden zich woningen en openbare wegen.

Voor een overzicht van de locatie wordt verwezen naar tekening 1.

3 OPZET ONDERZOEK

3.1 Vooronderzoek

Onderdeel van een verkennend bodemonderzoek op basis van de NEN 5740 vormt een vooronderzoek, uit te voeren conform de Nederlandse norm (NEN) 5725.

Dit vooronderzoek bestond uit telefonische navraag bij de gemeente Haaksbergen naar eventuele bijzonderheden ten aanzien van de bodemsituatie van de onderzoekslocatie en de directe omgeving.

Er zijn op de onderzoekslocatie voor zover bekend in het verleden geen onder- of bovengrondse tanks aanwezig geweest. Er hebben op de onderzoekslocatie voor zover bekend geen ophogingen, dempingen of stortingen plaatsgevonden.

Uit het vooronderzoek is verder niet gebleken dat op de onderzoekslocatie of in de directe omgeving ervan, in het verleden voorzieningen aanwezig zijn geweest of activiteiten hebben plaatsgevonden, die de milieuhygiënische kwaliteit van de vaste bodem en/of het ondiepe grondwater nadelig kunnen hebben beïnvloed.

3.2 Onderzoeksstrategie

Het onderzoek betreft een verkennend bodemonderzoek, waarbij de onderzoeksstrategie is ontleend aan de richtlijnen van de NEN 5740.

Gegeven de verwachte bodemsituatie is de gehele onderzoekslocatie onderzocht volgens de onderzoeksstrategie voor een onverdachte locatie (ONV), waarbij een oppervlakte van de onderzoekslocatie van circa 1.750 m² is aangehouden.

Tijdens het uitvoeren van de locatie-inspectie is gebleken dat op de locatie een bovengrondse brandstoftank (inhoud en omvang onbekend) in lekbak aanwezig was. Bij de situering van de peilbuis is hier rekening mee gehouden.

Asbest

In de NEN 5740 worden geen specifieke richtlijnen omschreven voor onderzoek naar het voorkomen van asbest in de bodem. Indien tijdens de veldwerkzaamheden in het veld zintuiglijk asbestverdachte materialen worden waargenomen, is dit vermeld in paragraaf 4.2.2 'Zintuiglijke waarnemingen' en zijn - indien van toepassing - aanvullende werkzaamheden uitgevoerd.

4 UITVOERING ONDERZOEK

4.1 Veldwerkzaamheden

De werkzaamheden zijn verricht conform ons procescertificaat op basis van de BRL SIKB 2000. De procescertificaten staan op naam van Aveco de Bondt bv. Aveco de Bondt bv is statutair gevestigd te Utrecht en geregistreerd onder nummer Kamer van Koophandel nr. 30169759. Als postadres geldt postbus 202 te Rijssen. De operationele werkzaamheden worden vanuit verschillende standplaatsen uitgevoerd. Met het voor akkoord tekenen van deze rapportage verklaart Aveco de Bondt dat de volgens Kwalibo als kritische functie omschreven (veld)werkzaamheden zijn uitgevoerd door of onder directe leiding van een daartoe erkende medewerker.

Daarnaast is door Aveco de Bondt getoetst en bij deze geborgd dat sprake is van een externe functiescheiding zoals bedoeld in Kwalibo. Voornoemde is nader toegelicht in bijlage 5.

Uitgevoerde werkzaamheden

Het verrichten van de grondboringen en het plaatsen van de peilbuis is uitgevoerd op 4 september 2009. De bemonstering van het grondwater heeft plaatsgevonden op 11 september 2009.

In tabel 1 is een overzicht gegeven van de verrichte veldwerkzaamheden.

tabel 1: Overzicht veldwerkzaamheden

Omschrijving	Aantal	Nummers
Boring tot 0,5 m-mv	7	04 t/m 10
Boring tot 1,0 m-mv	1	11
Boring tot 2,0 m-mv	2	02 en 03
Boring met peilbuis	1	01

Bemonstering heeft plaatsgevonden bij elke boring per halve meter of per zintuiglijk onderscheiden grondlaag. Voor een overzicht van de genomen grondmonsters wordt verwezen naar bijlage 2, de boorprofielen.

4.2 Veldresultaten

4.2.1 Locale bodemopbouw

Op basis van de opgeboorde grond is een globaal bodemprofiel opgesteld dat is weergegeven in tabel 2.

tabel 2: Locale bodemopbouw

Bodemlaag [m-mv]	Hoofdnaam	Toevoeging	Kleur
0,0 - 0,5	ZAND	Matig fijn, zwak siltig, zwak humeus	Donkerbruin
1,0 - 1,5	ZAND	Matig grof, zwak siltig	Lichtgeel
1,5 - 3,0	ZAND	Matig grof, zwak siltig	Donkergeel



Tijdens het uitvoeren van de grondboringen is het grondwater aangetroffen op een diepte van circa 1,5 m-mv. In bijlage 2 zijn alle boorprofielen opgenomen en zijn de zintuiglijke waarnemingen beschreven.

4.2.2 Zintuiglijke waarnemingen

In de boven- en ondergrond zijn geen bijmengingen aangetroffen. Tevens zijn op het maaiveld of in de bodem zintuiglijk geen asbest verdachte materialen aangetroffen.

4.2.3 Meetgegevens grondwater

De peilbuisgegevens en de grondwaterstand zijn in de onderstaande tabel weergegeven.

tabel 3: Peilbuisgegevens en grondwaterstand

Peilbuis	Filterstelling in cm-mv	Grondwaterstand in cm-mv	pH	EC in $\mu\text{S/cm}$	Meetdatum
01	200-300	150	7,1	255	11 september 2009

De in de bovenstaande tabel opgenomen waarden voor de pH (zuurgraad) en EC (elektrische geleidbaarheid) zijn in het veld gemeten. De bovengenoemde grondwaterstand betreft de gemeten stijghoogte. De in de boorprofielen aangegeven grondwaterstanden betreft de inschatting van de grondwaterstand tijdens de boorwerkzaamheden. Bij de bemonstering van het grondwater zijn zintuiglijk geen bijzonderheden waargenomen die kunnen wijzen op de aanwezigheid van een bodemverontreiniging.

4.3 Monsterselectie en chemische analyses

In relatie tot de doelstelling van het bodemonderzoek zijn bodemonsters geselecteerd voor chemische analyses. De opdracht voor de chemische analyses is verstrekt aan het ISO 17025 geaccrediteerde laboratorium van Analytico. Het laboratorium is erkend door het Ministerie van VROM, voor de 'analyse milieuhygiënisch onderzoek' (AS3000) en 'analyse van bouwstoffen' (AP04).

4.3.1 Grond

Op basis van de veldwaarnemingen zijn grondmonsters geselecteerd en grondmengmonsters samengesteld ten behoeve van chemische analyses op de pakketten zoals weergegeven in tabel 4.

tabel 4: Overzicht selectie grondmonsters en chemische analyses

Grondmengmonster	Boringen en diepte in cm-mv	Grondsoort	Herkomst / bijzonderheden	Analyse op
MMbg1	01, 02, 04 en 07 t/m 10 (0-50)	Zand	Bovengrond / geen	Standaard pakket grond ¹⁾
MMbg2	03, 05, 06 en 11 (0-50)	Zand	Bovengrond / geen	Standaard pakket grond
MMog	01 t/m 03 (50-200)	Zand	Ondergrond / geen	Standaard pakket grond

¹⁾ Standaard pakket grond: Droogrest, lutum, organische stof, metalen (barium, cadmium, kobalt, koper, kwik, lood, molybdeen, nikkel en zink); som-PCB; som-PAK; minerale olie (C10 - C40) incl. clean up.

4.3.2 grondwater

Het grondwater uit de geplaatste peilbuis is bemonsterd en geanalyseerd op het pakket zoals weergegeven in tabel 5.

tabel 5: Overzicht grondwatermonster en chemische analyses

Peilbuis	Filterstelling in cm -mv	Herkomst / bijzonderheden	Analyse op
01	200-300	Freatisch grondwater / nabij bovengrondse tank in lekbak	Standaard pakket grondwater ¹⁾

¹⁾ Standaard pakket grondwater: Metalen (barium, cadmium, kobalt, koper, kwik, lood, molybdeen, nikkel en zink); minerale olie (C10 - C40); vluchtige aromatische koolwaterstoffen en vluchtige gehalogeneerde koolwaterstoffen.

4.4 Toetsingskader

De aan- of afwezigheid van bodemverontreiniging wordt bepaald door de overschrijding van de normwaarden van de onderzochte chemische stoffen.

Voor de toetsing van de bodemkwaliteit worden de streefwaarden grondwater en de interventiewaarden grond en grondwater gehanteerd volgens de Circulaire bodemsanering 2009. Daarnaast worden de achtergrondwaarden voor grond gehanteerd volgens de Regeling Bodemkwaliteit.

Met deze toetsingswaarden worden richtwaarden aangegeven ter beoordeling van de milieuhygiënische toestand van de bodem. De interventiewaarde is de waarde, waarbij risico's voor het milieu en de volksgezondheid aanwezig kunnen zijn. Er is mogelijk sprake van een geval van ernstige bodemverontreiniging. Een sanering kan dan noodzakelijk zijn.

De bodemtypecorrectie van de normwaarden voor de vaste bodem is gerelateerd aan het gehalte aan lutum en organische stof.

Volgens de Wet bodembescherming (Wbb) is er sprake van een geval van ernstige bodemverontreiniging indien voor tenminste één stof de gemiddelde gemeten concentratie van minimaal 25 m³ bodemvolume in het geval van een bodemverontreiniging, of 100 m³ poriënvezadigd bodemvolume in het geval van grondwaterverontreiniging, hoger is dan de betreffende interventiewaarde. Voor een bodemverontreiniging met asbest is het volumecriterium voor het vaststellen van de ernst van het geval niet van toepassing, maar geldt alleen de overschrijding van de interventiewaarde.

5 TOETSING EN INTERPRETATIE

5.1 Toetsing analyseresultaten grond en grondwater

In bijlage 3 zijn de analysecertificaten van het grond- en grondwateronderzoek opgenomen. De gemeten waarden zijn getoetst aan de (gecorrigeerde) normwaarden voor grond en grondwater zoals in paragraaf 4.4 omschreven. De toetsingstabellen zijn opgenomen in bijlage 4.

5.2 Interpretatie onderzoeksresultaten

5.2.1 Grond

In het grondmengmonster *MMbg1* van de zintuiglijk onverdachte bovengrond is een licht verhoogd gehalte aan zink gemeten. Het aangetoonde gehalte overschrijdt de betreffende AW2000-waarde, maar ligt beneden de toetsingswaarde voor nader onderzoek.

In de grondmengmonsters *MMbg2* en *MMog* van de zintuiglijk onverdachte boven- en ondergrond zijn geen van de onderzochte stoffen in verhoogde gehalten gemeten.

5.2.2 Grondwater

In het grondwatermonster uit peilbuis 02 zijn licht verhoogde concentraties aan barium, nikkel en zink gemeten. De aangetoonde concentraties overschrijden de betreffende AW2000-waarden, maar liggen beneden de toetsingswaarden voor nader onderzoek.

6 CONCLUSIE

In opdracht van Gemeente Haaksbergen is door Aveco de Bondt een verkennend bodemonderzoek uitgevoerd op de locatie gelegen aan de Veldmaterstraat 23 te Haaksbergen.

Het voornemen bestaat om de huidige woning met schuren te slopen en drie nieuwe woningen te bouwen. Deze ontwikkeling is niet in overeenstemming met de voorschriften van het vigerende bestemmingsplan. Voor een ontheffing/vrijstelling op het bestemmingsplan of de wijziging/herziening ervan dient aangetoond te worden dat het plan vanuit ruimtelijk oogpunt verantwoord is. Deze verantwoording vindt plaats door middel van een ruimtelijke onderbouwing. Het verkennend bodemonderzoek is in het kader van de ruimtelijke onderbouwing uitgevoerd.

De doelstelling van het onderzoek is het vastleggen van de milieuhygiënische kwaliteit van de bodem van de onderzoekslocatie.

Zintuiglijke waarnemingen

In de boven- en ondergrond zijn geen bijmengingen aangetroffen. Tevens zijn op het maaiveld of in de bodem zintuiglijk geen asbest verdachte materialen aangetroffen.

Grond

Uit het uitgevoerde bodemonderzoek is gebleken dat de bovengrond plaatselijk een lichte verontreiniging aan zink bevat.

In de ondergrond van de onderzoekslocatie zijn geen verontreinigingen aangetoond.

Grondwater

In het ondiepe grondwater zijn lichte verontreinigingen aan barium, nikkel en zink gemeten.

Resumé

Gezien de vastgestelde bodemkwaliteit zijn er geen risico's voor de volksgezondheid en/of het milieu. Voor geen van de gemeten stoffen wordt de interventiewaarde overschreden.

Gegeven de in dit rapport beschreven onderzoeksresultaten, wordt de grond vanuit milieuhygiënisch oogpunt geschikt geacht voor het huidige gebruik en voorgenomen nieuwbouw/herontwikkeling.

bijlage 1:
Topografische ligging onderzoekslocatie en kadastrale kaart



Deze kaart is noordgericht.

Schaal 1: 12500

Hier bevindt zich Kadastraal object HAAKSBERGEN C 3252

Veldmaterstraat 23, 7482 TA HAAKSBERGEN

© De auteursrechten en databankenrechten zijn voorbehouden aan de Topografische Dienst Kadaster.



<p>bebouwd gebied</p> <p>a huizenblok, groot gebouw b huizen c hoogbouw d kas</p> <p>wegen</p> <p>autosnelweg hoofdweg met gescheiden rijbanen hoofdweg regionale weg met gescheiden rijbanen regionale weg lokale weg met gescheiden rijbanen lokale weg weg met losse of slechte verharding onverharde weg straat/overige weg wandelgebied fietspad pad, voetpad weg in aanleg weg in ontwerp viaduct tunnel vaste brug beweegbare brug brug op pijlers</p>	<p>spoorwegen</p> <p>spoorweg: enkelspoor spoorweg: dubbelspoor spoorweg: driesporig spoorweg: viersporig a station b laadperron tram a metro bovengronds b metrostation</p> <p>hydrografie</p> <p>waterloop: smaller dan 3 m waterloop: 3-8 m breed waterloop: breder dan 8 m</p> <p>a schutsluis b brug c vonder d koedam a grondduiker b stuw c duiker d skuis</p> <p>bodemgebruik</p> <p>a weide met sloten b bouwland met greppels c boomgaard d fruitwekerij e boomwekerij f weide met populieren g loofbos h naaldbos i gemengd bos j griend k heide l zand m dras en riet n heg en houtwal</p>	<p>overige symbolen</p> <p>a + b ● c ○ d ◦ e ○ f *</p> <p>a ↑ b ↑ c ↑ d ↑ a ↑ b ↑ c ↑ d ↑ a × b × c × d × a ↑ b ↑ c ↑ a ↑ b ↑ c a a + b . c . d ⊙ a ↓ b ⊙ c ⊙ d ⊙</p> <p>a kerk, moskee b toren, hoge koepel c kerk, moskee met toren d markant object e watertoren f vuurtoren</p> <p>a gemeentehuis b postkantoor c politiebureau d wegwijzer a kapel b kruis c vlampijp d telescoop a windmolen b watermolen c windmolentje d windturbine a oliepominstallatie b seinmast c zandmast a hunebed b monument c poldergemaal a begraafplaats b boom c paal d opslagtank a kampeertrein b sportcomplex c ziekenhuis</p> <p>schietbaan afgrastering hoogspanningsleiding met mast muur geluidswering</p>
---	---	--

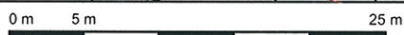

Veldma

Deze kaart is noordgericht		Schaal 1:500		
12345	Perceelnummer	Kadastrale gemeente		HAAKSBERGEN
25	Huisnummer	Sectie		C
—	Kadastrale grens	Perceel	3252	
—	Bebouwing			
—	Overige topografie			

Voor een eensluitend uittreksel, ZWOLLE, 7 februari 2008
De bewaarder van het kadaster en de openbare registers

Aan dit uittreksel kunnen geen betrouwbare maten worden ontleend.
De Dienst voor het kadaster en de openbare registers behoudt zich de intellectuele eigendomsrechten voor, waaronder het auteursrecht en het databankenrecht.

**bijlage 2:
Boorstaten**

Legenda (conform NEN 5104)

grind

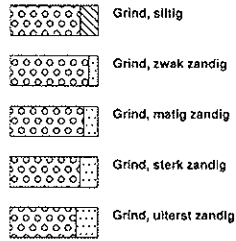

zand

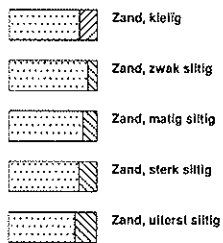

veen

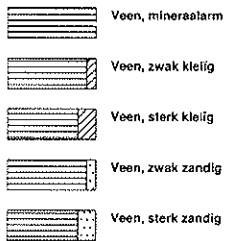

peilbuis

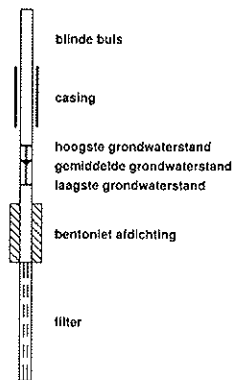

klei



leem

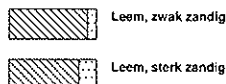

overige toevoegingen

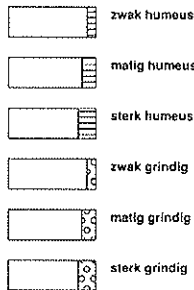

geur



olie

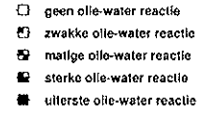

p.i.d.-waarde



monsters



overig

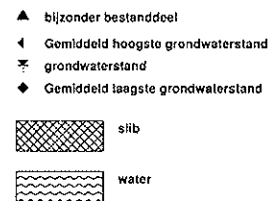

01 04-09-2009

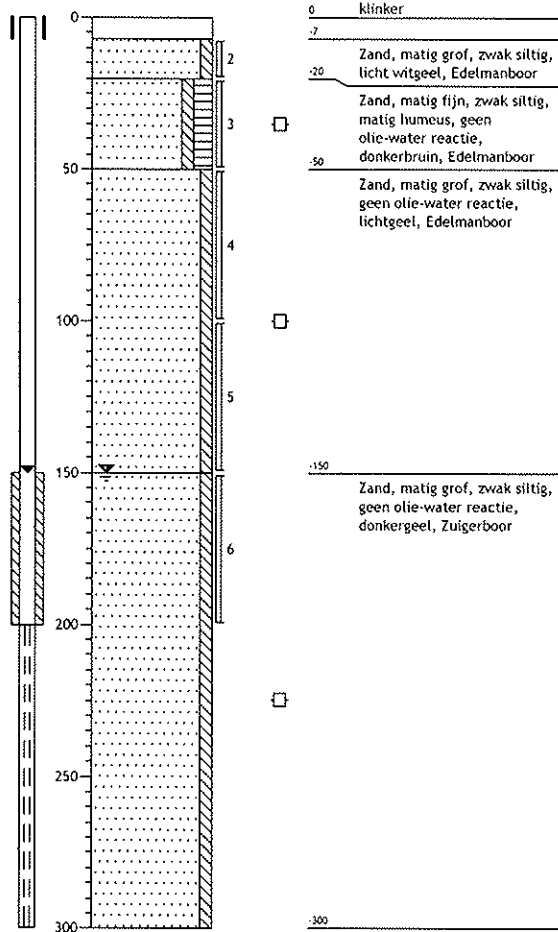

02 04-09-2009

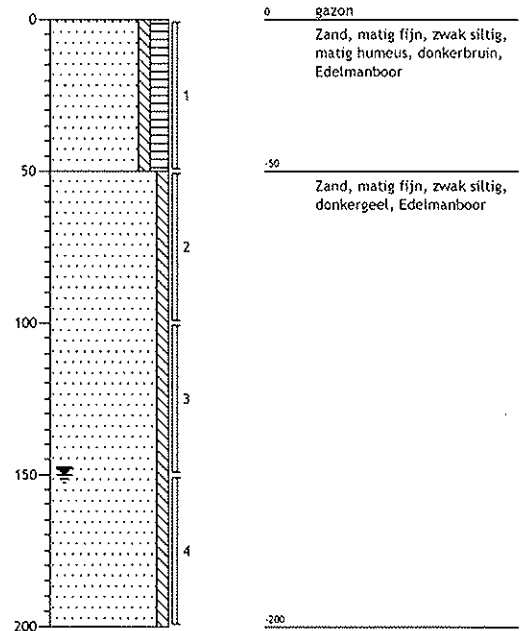

03 04-09-2009

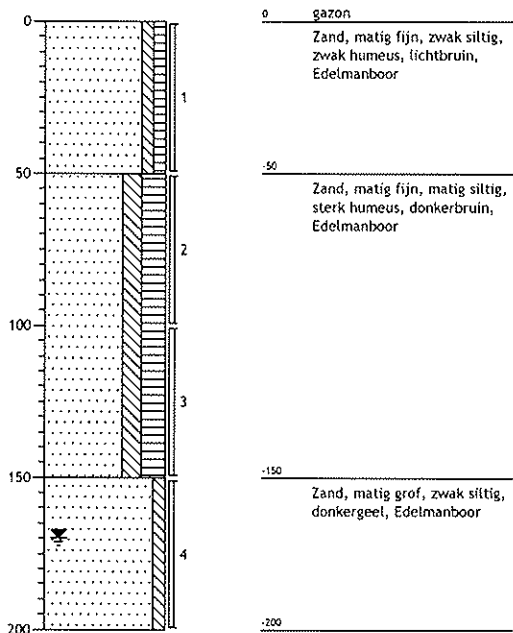

04 04-09-2009

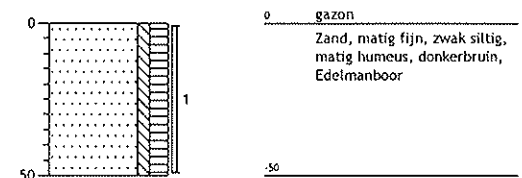

05

04-09-2009

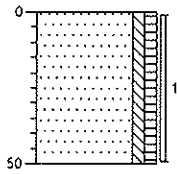

0 tuin
 Zand, matig fijn, zwak siltig,
 zwak humeus, donkerbruin,
 Edelmanboor
 -50

06

04-09-2009

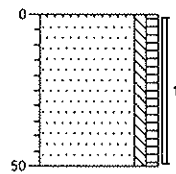

0 tuin
 Zand, matig fijn, zwak siltig,
 zwak humeus, lichtbruin,
 Edelmanboor
 -50

07

04-09-2009

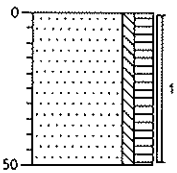

0 gazon
 Zand, matig fijn, zwak siltig,
 matig humeus, donkerbruin,
 Edelmanboor
 -50

08

04-09-2009

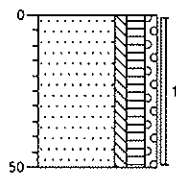

0 gazon
 Zand, matig fijn, zwak siltig,
 matig humeus, zwak grindig,
 donkerbruin, Edelmanboor
 -50

09

04-09-2009

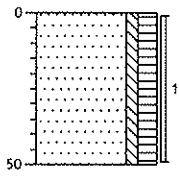

0 gazon
 Zand, matig fijn, zwak siltig,
 matig humeus, donkerbruin,
 Edelmanboor
 -50

10

04-09-2009

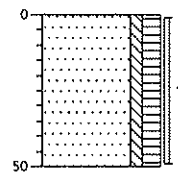

0 gazon
 Zand, matig fijn, zwak siltig,
 matig humeus, donkerbruin,
 Edelmanboor
 -50

11

04-09-2009

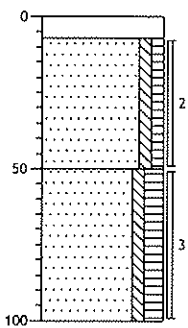

0 klinker
 -7
 Zand, matig fijn, zwak siltig,
 zwak humeus, donker
 bruingeel, Edelmanboor
 -50
 Zand, matig fijn, zwak siltig,
 matig humeus, donkerbruin,
 Edelmanboor
 -100

**bijlage 3:
Analysecertificaten**

Analysecertificaat

Uw projectnummer	091107	Certificaatnummer	2009138113
Uw projectnaam	Veldmaterstraat 23 Haaksbergen	Startdatum	04-09-2009
Uw ordernummer		Rapportagedatum	11-09-2009/18:09
Datum monstername	04-09-2009	Bijlage	A, C
Monsternemer	T. Stoeten	Pagina	1/2

Analyse	Eenheid	1	2	3
Voorbehandeling				
S Cryogeen malen AS3000		Uitgevoerd	Uitgevoerd	Uitgevoerd
Bodemkundige analyses				
S Droge stof	% (m/m)	93.7	95.1	87.0
S Organische stof	% (m/m) ds	2.3	1.5	<0.5
S Gloeirest	% (m/m) ds	97.5	98.3	99.5
S Korrelgrootte < 2 µm (Lutum)	% (m/m) ds	3.5	3.8	2.5
Metalen				
S Barium (Ba)	mg/kg ds	22	18	<15
S Cadmium (Cd)	mg/kg ds	0.26	<0.17	<0.17
S Kobalt (Co)	mg/kg ds	<4.0	<4.0	<4.0
S Koper (Cu)	mg/kg ds	11	6.9	<5.0
S Kwik (Hg)	mg/kg ds	<0.050	<0.050	<0.050
S Molybdeen (Mo)	mg/kg ds	<1.5	<1.5	<1.5
S Nikkel (Ni)	mg/kg ds	<3.0	<3.0	<3.0
S Lood (Pb)	mg/kg ds	24	28	<13
S Zink (Zn)	mg/kg ds	86	37	<17
Minerale olie				
Minerale olie (C10-C12)	mg/kg ds	--	--	--
Minerale olie (C12-C16)	mg/kg ds	--	--	--
Minerale olie (C16-C21)	mg/kg ds	--	--	--
Minerale olie (C21-C30)	mg/kg ds	--	--	--
Minerale olie (C30-C35)	mg/kg ds	--	--	--
Minerale olie (C35-C40)	mg/kg ds	--	--	--
S Minerale olie totaal (C10-C40)	mg/kg ds	<38	<38	<38
Polychloorbifenylen, PCB				
S PCB 28	mg/kg ds	<0.0010	<0.0010	<0.0010
S PCB 52	mg/kg ds	<0.0010	<0.0010	<0.0010
S PCB 101	mg/kg ds	<0.0010	<0.0010	<0.0010
S PCB 118	mg/kg ds	<0.0010	<0.0010	<0.0010
S PCB 138	mg/kg ds	<0.0010	<0.0010	<0.0010
S PCB 153	mg/kg ds	<0.0010	<0.0010	<0.0010
S PCB 180	mg/kg ds	<0.0010	<0.0010	<0.0010
S PCB (som 7) (factor 0,7)	mg/kg ds	0.0049	0.0049	0.0049

Polycyclische Aromatische Koolwaterstoffen, PAK
Nr. Monsteromschrijving

1	MMbg1
2	MMbg2
3	MMog

Analytico-nr.

4906166
4906167
4906168

Q: door RVA geaccrediteerde verrichting

A: AP04 erkende verrichting

S: AS 3000 erkende verrichting

Dit certificaat mag uitsluitend in zijn geheel worden gereproduceerd

Eurofins Analytico B.V.

 Gildeweg 44-46
 3771 NB Barneveld
 P.O. Box 459
 3770 AL Barneveld NL

 Tel. +31 (0)34 242 63 00
 Fax +31 (0)34 242 63 99
 E-mail info@analytico.com
 Site www.analytico.com

 ABN AMRO 54 85 74 456
 VAT/BTW No.
 NL 8043.14.883.B01
 KvK No. 09088623

Eurofins Analytico B.V. is ISO 9001: 2000 gecertificeerd door Lloyd's RQA en erkend door het Vlaamse Gewest (OVAM en Dep. LNE), het Brusselse Gewest (BIM), het Waalse Gewest (DGRNE-OWD) en door de overheden van Frankrijk en Luxemburg (MEV).

 TESTEN
 RvA L010

Analysecertificaat

Uw projectnummer	091107	Certificaatnummer	2009138113
Uw projectnaam	Veldmaterstraat 23 Haaksbergen	Startdatum	04-09-2009
Uw ordernummer		Rapportagedatum	11-09-2009/18:09
Datum monstername	04-09-2009	Bijlage	A, C
Monsternemer	T. Stoeten	Pagina	2/2

Analyse	Eenheid	1	2	3
S Naftaleen	mg/kg ds	0.041	<0.010	<0.010
S Fenanthreen	mg/kg ds	0.15	0.045	<0.010
S Anthraceen	mg/kg ds	0.0082	0.0054	<0.0050
S Fluorantheen	mg/kg ds	0.30	0.17	<0.010
S Benzo(a)anthraceen	mg/kg ds	0.11	0.092	<0.010
S Chryseen	mg/kg ds	0.14	0.092	<0.010
S Benzo(k)fluorantheen	mg/kg ds	0.069	0.052	<0.010
S Benzo(a)pyreen	mg/kg ds	0.11	0.10	<0.010
S Benzo(ghi)peryleen	mg/kg ds	0.093	0.061	<0.010
S Indeno(123-cd)pyreen	mg/kg ds	0.10	0.10	<0.010
S PAK VROM (10) (factor 0,7)	mg/kg ds	1.1	0.73	0.066

Nr. Monsteromschrijving

1 MMbg1
2 MMbg2
3 MMog

Analytico-nr.

4906166
4906167
4906168

Eurofins Analytico B.V.

Gildeweg 44-46
3771 NB Barneveld
P.O. Box 459
3770 AL Barneveld NL

Tel. +31 (0)34 242 63 00
Fax +31 (0)34 242 63 99
E-mail info@analytico.com
Site www.analytico.com

ABN AMRO 54 85 74 456
VAT/BTW No.
NL 8043.14.883.B01
KvK No. 09088623

Q: door RVA geaccrediteerde verrichting
R: AP04 erkende verrichting
S: AS 3000 erkende verrichting

Dit certificaat mag uitsluitend in zijn geheel worden gereproduceerd

Eurofins Analytico B.V. is ISO 9001: 2000 gecertificeerd door Lloyd's RQA en erkend door het Vlaamse Gewest (OVAM en Dep. LNE), het Brusselse Gewest (BIM), het Waalse Gewest (DGRNE-OWD) en door de overheden van Frankrijk en Luxemburg (MEV).

Akkoord
Pr.coörd.
VA



TESTEN
RvA L010

Bijlage (A) met deelmonsterinformatie behorende bij analysecertificaat 2009138113

Pagina 1/1

Analytico-n Boornr	Deelmonster	Omschrijving	Van	Tot	Barcode	Monsteromschrijving
4906166 10	1	1	0	50	0505003124	MMba1
4906166 09	1	1	0	50	0505003120	
4906166 08	1	1	0	50	0505003132	
4906166 02	1	1	0	50	0505003122	
4906166 07	1	1	0	50	0505003131	
4906166 04	1	1	0	50	0505003149	
4906166 01	3	3	20	50	0505003115	
4906167 03	1	1	0	50	0505003147	MMba2
4906167 05	1	1	0	50	0505003141	
4906167 06	1	1	0	50	0505003136	
4906167 11	2	2	7	50	0505003129	
4906168 02	2	2	50	100	0505003121	MMoa
4906168 02	3	3	100	150	0505003126	
4906168 01	4	4	50	100	0505003118	
4906168 02	4	4	150	200	0505003128	
4906168 03	4	4	150	200	0505003134	
4906168 01	5	5	100	150	0505003116	
4906168 01	6	6	150	200	0505003117	

Eurofins Analytico B.V.

 Gildeweg 44-46
 3771 NB Barneveld
 P.O. Box 459
 3770 AL Barneveld NL

 Tel. +31 (0)34 242 63 00
 Fax +31 (0)34 242 63 99
 E-mail info@analytico.com
 Site www.analytico.com

 ABN AMRO 54 85 74 456
 VAT/BTW No.
 NL 8043.14.883.B01
 KvK No. 09088623

 Eurofins Analytico B.V. is ISO 9001: 2000 gecertificeerd door Lloyd's
 RQA en erkend door het Vlaamse Gewest (OVAM en Dep. LNE),
 het Brusselse Gewest (BIM), het Waalse Gewest (DGRNE-OWD)
 en door de overheden van Frankrijk en Luxemburg (MEV).

Bijlage (C) met methodeverwijzingen behorende bij analysecertificaat 2009138113

Pagina 1/1

Analyse	Methode	Techniek	Referentiemethode
Cryogeen malen AS3000	W0106	Voorbehandeling	Cf. AS3000
Droge stof	W0104	Gravimetrie	Cf. pb 3010-2 en Gw. NEN-ISO 11465
Organische stof	W0109	Gravimetrie	Cf. NEN 5754
Korrelgrootte < 2 µm (Lutum) DMA rob	W0173	Sedimentatie	Cf. pb 3010-4 en cf. NEN 5753
AES/ICP Barium (Ba)	W0423	ICP-AES	Cf. pb 3010-5 en cf. NEN-EN-ISO 17294-2
AES/ICP Cadmium (Cd)	W0423	ICP-AES	Cf. pb 3010-5 en cf. NEN-EN-ISO 17294-2
AES/ICP Cobalt (Co)	W0423	ICP-AES	Cf. pb 3010-5 en cf. NEN-EN-ISO 17294-2
AES/ICP Koper (Cu)	W0423	ICP-AES	Cf. pb 3010-5 en cf. NEN-EN-ISO 17294-2
AES/ICP Kwik (Hg)	W0423	ICP-AES	Cf. pb 3010-5 en cf. NEN-EN-ISO 17294-2
AES/ICP Molybdeen (Mo)	W0423	ICP-AES	Cf. pb 3010-5 en cf. NEN-EN-ISO 17294-2
AES/ICP Nikkel (Ni)	W0423	ICP-AES	Cf. pb 3010-5 en cf. NEN-EN-ISO 17294-2
AES/ICP Lood (Pb)	W0423	ICP-AES	Cf. pb 3010-5 en cf. NEN-EN-ISO 17294-2
AES/ICP Zink (Zn)	W0423	ICP-AES	Cf. pb 3010-5 en cf. NEN-EN-ISO 17294-2
Minerale Olie (GC)	W0202	GC-FID	Cf. pb 3010-7 en cf. NEN 6978
Polychloorbifenylen (PCB)	W0266	GC-MS	Cf. pb 3010-8 en gw. NEN 6980
PAK (VR0M)	W0301	HPLC	Cf. pb 3010-6 en cf. NEN 6977
PAK som AS3000	W0301	HPLC	Cf. pb 3010-6 en cf. NEN 6977

Nadere informatie over de toegepaste onderzoeksmethoden alsmede een classificatie van de meetonzekerheid staan vermeld in ons overzicht "Specificaties analysemethoden", versie september 2008.

Eurofins Analytico B.V.

 Gildegeweg 44-46
 3771 NB Barneveld
 P.O. Box 459
 3770 AL Barneveld NL

 Tel. +31 (0)34 242 63 00
 Fax +31 (0)34 242 63 99
 E-mail info@analytico.com
 Site www.analytico.com

 ABN AMRO 54 85 74 456
 VAT/BTW No.
 NL 8043.14.883.B01
 KvK No. 09088623

Eurofins Analytico B.V. is ISO 9001: 2000 gecertificeerd door Lloyd's RQA en erkend door het Vlaamse Gewest (OVAM en Dep. LNE), het Brusselse Gewest (BIM), het Waalse Gewest (DGRNE-OWD) en door de overheden van Frankrijk en Luxemburg (MEV).

Analysecertificaat

Uw projectnummer 091107
 Uw projectnaam Veldmaterstraat 23 Haaksbergen
 Uw ordernummer
 Datum monsternamen 11-09-2009
 Monsternemer P. Broekhuizen

Certificaatnummer 2009141986
 Startdatum 11-09-2009
 Rapportagedatum 15-09-2009/23:19
 Bijlage A
 Pagina 1/2

Analyse	Eenheid	1
Metalen		
S Barium (Ba)	µg/L	190
S Cadmium (Cd)	µg/L	<0.80
S Kobalt (Co)	µg/L	<5.0
S Koper (Cu)	µg/L	<15
S Kwik (Hg)	µg/L	<0.050
S Molybdeen (Mo)	µg/L	<3.6
S Nikkel (Ni)	µg/L	19
S Lood (Pb)	µg/L	<15
S Zink (Zn)	µg/L	150
Vluchtige Aromatische Koolwaterstoffen		
S Benzeen	µg/L	<0.20
S Toluene	µg/L	<0.30
S Ethylbenzeen	µg/L	<0.30
S o-Xyleen	µg/L	<0.10
S m,p-Xyleen	µg/L	<0.20
S Xylenen (som) factor 0,7	µg/L	0.21
BTEX (som)	µg/L	<1.1
S Naftaleen	µg/L	<0.050
S Styreen	µg/L	<0.30
Vluchtige organische chloorkoolwaterstoffen		
S Dichloormethaan	µg/L	<0.20
S Trichloormethaan	µg/L	<0.60
S Tetrachloormethaan	µg/L	<0.10
S Trichlooretheen	µg/L	<0.60
S Tetrachlooretheen	µg/L	<0.10
S 1,1-Dichloorethaan	µg/L	<0.60
S 1,2-Dichloorethaan	µg/L	<0.60
S 1,1,1-Trichloorethaan	µg/L	<0.10
S 1,1,2-Trichloorethaan	µg/L	<0.10
S cis 1,2-Dichlooretheen	µg/L	<0.10
S trans 1,2-Dichlooretheen	µg/L	<0.10
CKW (som)	µg/L	<3.2
S 1,1-Dichlooretheen	µg/L	<0.10
S 1,2-Dichloorethenen (Som) factor 0,7	µg/L	0.14

Nr. Monsteromschrijving

1 01 (200-300)

Analytico-nr.
 4919979

Q: door RVA geaccrediteerde verrichting

R: AP04 erkende verrichting

S: AS 3000 erkende verrichting

Dit certificaat mag uitsluitend in zijn geheel worden gereproduceerd

Eurofins Analytico B.V. is ISO 9001: 2000 gecertificeerd door Lloyd's RQA en erkend door het Vlaamse Gewest (OVAM en Dep. LNE), het Brusselse Gewest (BIM), het Waalse Gewest (DGRNE-OWD) en door de overheden van Frankrijk en Luxemburg (MEV).

Eurofins Analytico B.V.

 Gildegeweg 44-46
 3771 NB Barneveld
 P.O. Box 459
 3770 AL Barneveld NL

 Tel. +31 (0)34 242 63 00
 Fax +31 (0)34 242 63 99
 E-mail info@analytico.com
 Site www.analytico.com

 ABN AMRO 54 85 74 456
 VAT/BTW No.
 NL 8043.14.883.B01
 KvK No. 09088623

Analysecertificaat

Uw projectnummer	091107	Certificaatnummer	2009141986
Uw projectnaam	Veldmaterstraat 23 Haaksbergen	Startdatum	11-09-2009
Uw ordernummer		Rapportagedatum	15-09-2009/23:19
Datum monstername	11-09-2009	Bijlage	A
Monsternemer	P. Broekhuizen	Pagina	2/2

Analyse	Eenheid	1
S Dichloorpropanen som factor 0.7	µg/L	0.52
S Vinylchloride	µg/L	<0.10
S 1,1-Dichloorpropan	µg/L	<0.25
S 1,2-Dichloorpropan	µg/L	<0.25
S 1,3-Dichloorpropan	µg/L	<0.25
S Tribroommethaan	µg/L	<2.0
Minerale olie		
Minerale olie (C10-C12)	µg/L	--
Minerale olie (C12-C16)	µg/L	--
Minerale olie (C16-C21)	µg/L	--
Minerale olie (C21-C30)	µg/L	--
Minerale olie (C30-C35)	µg/L	--
Minerale olie (C35-C40)	µg/L	--
S Minerale olie totaal (C10-C40)	µg/L	<100

Nr. Monsteromschrijving
1 01 (200-300)

Analytico-nr.
4919979

Eurofins Analytico B.V.



Gildeweg 44-46
3771 NB Barneveld
P.O. Box 459
3770 AL Barneveld NL

Tel. +31 (0)34 242 63 00
Fax +31 (0)34 242 63 99
E-mail info@analytico.com
Site www.analytico.com

ABN AMRO 54 85 74 456
VAT/BTW No.
NL 8043.14.883.B01
KvK No. 09088623

Q: door RVA geaccrediteerde verrichting
A: AP04 erkende verrichting
S: AS 3000 erkende verrichting

Dit certificaat mag uitsluitend in zijn geheel worden gereproduceerd

Eurofins Analytico B.V. is ISO 9001: 2000 gecertificeerd door Lloyd's RQA en erkend door het Vlaamse Gewest (OVAM en Dep. LNE), het Brusselse Gewest (BIM), het Waalse Gewest (DGRNE-OWD) en door de overheden van Frankrijk en Luxemburg (MEV).

Akkoord
Pr.coörd.
VA



Bijlage (A) met deelmonsterinformatie behorende bij analysecertificaat 2009141986

Pagina 1/1

Analytico-n Boornr	Deelmonster	Omschrijving	Van	Tot	Barcode	Monsteromschrijving
4919979 01	1	1	200	300	0690822830	01 (200-300)
4919979 01	2	2	200	300	0700411495	

Eurofins Analytico B.V.

Gildeweg 44-46
3771 NB Barneveld
P.O. Box 459
3770 AL Barneveld NL

Tel. +31 (0)34 242 63 00
Fax +31 (0)34 242 63 99
E-mail info@analytico.com
Site www.analytico.com

ABN AMRO 54 85 74 456
VAT/BTW No.
NL 8043.14.883.B01
KvK No. 09088623

Eurofins Analytico B.V. is ISO 9001: 2000 gecertificeerd door Lloyd's RQA en erkend door het Vlaamse Gewest (OVAM en Dep. LNE), het Brusselse Gewest (BIM), het Waalse Gewest (DGRNE-OWD) en door de overheden van Frankrijk en Luxemburg (MEV).

**bijlage 4:
Toetsingstabellen**

Toetsing: S en I 2009

Uw projectnummer 091107
 Uw projectnaam Veldmaterstraat 23 Haaksbergen
 Datum monsternaam 04-09-2009
 Monsternemer T. Stoeten
 Certificaatnummer 2009138113
 Startdatum 04-09-2009
 Rapportagedatum 11-09-2009

Analyse	Eenheid	1	S/AW	T	I
Bodemtype correctie					
Organische stof		2,3			
Korrelgrootte < 2 µm (Lutum)		3,5			
Voorbehandeling					
Cryogeen malen AS3000		Uitgevoerd			
Bodemkundige analyses					
Droge stof	% (m/m)	93,7			
Organische stof	% (m/m) ds	2,3			
Gloeirest	% (m/m) ds	97,5			
Korrelgrootte < 2 µm (Lutum)	% (m/m) ds	3,5			
Metalen					
Barium (Ba)	mg/kg ds	22			
Cadmium (Cd)	mg/kg ds	0,26	-	0,36	4,1
Kobalt (Co)	mg/kg ds	<4,0	-	5	34
Koper (Cu)	mg/kg ds	11	-	21	60
Kwik (Hg)	mg/kg ds	<0,050	-	0,11	13
Molybdeen (Mo)	mg/kg ds	<1,5	-	1,5	96
Nikkel (Ni)	mg/kg ds	<3,0	-	14	27
Lood (Pb)	mg/kg ds	24	-	33	190
Zink (Zn)	mg/kg ds	86	*	64	200
Minerale olie					
Minerale olie (C10-C12)	mg/kg ds	--			
Minerale olie (C12-C16)	mg/kg ds	--			
Minerale olie (C16-C21)	mg/kg ds	--			
Minerale olie (C21-C30)	mg/kg ds	--			
Minerale olie (C30-C35)	mg/kg ds	--			
Minerale olie (C35-C40)	mg/kg ds	--			
Minerale olie totaal (C10-C40)	mg/kg ds	<38	-	44	620
Polychloorbifenylen, PCB					
PCB 28	mg/kg ds	<0,0010			
PCB 52	mg/kg ds	<0,0010			
PCB 101	mg/kg ds	<0,0010			
PCB 118	mg/kg ds	<0,0010			
PCB 138	mg/kg ds	<0,0010			
PCB 153	mg/kg ds	<0,0010			
PCB 180	mg/kg ds	<0,0010			
PCB (som 7) (factor 0,7)	mg/kg ds	0,0049	-	0,0046	0,12
Polycyclische Aromatische Koolwaterstoffen, PAK					
Naftaleen	mg/kg ds	0,041			
Fenantheen	mg/kg ds	0,15			
Anthraceen	mg/kg ds	0,0082			
Fluorantheen	mg/kg ds	0,3			
Benzo(a)anthraceen	mg/kg ds	0,11			
Chryseen	mg/kg ds	0,14			
Benzo(k)fluorantheen	mg/kg ds	0,069			
Benzo(a)pyreen	mg/kg ds	0,11			
Benzo(ghi)peryleen	mg/kg ds	0,093			
Indeno(123-cd)pyreen	mg/kg ds	0,1			
PAK VROM (10) (factor 0,7)	mg/kg ds	1,1	-	1,5	21

Legenda

Nr.	Monsternaam	Analytico nr.
1	MMbg1	4905166
> streefwaarde/aw2000	*	1
> tussenwaarde	**	0
> interventiewaarde	***	0

Toetsing: S en I 2009

Uw projectnummer 091107
 Uw projectnaam Veldmaterstraat 23 Haaksbergen
 Datum monstername 04-09-2009
 Monsternemer T. Stoeten
 Certificaatnummer 2009138113
 Startdatum 04-09-2009
 Rapportagedatum 11-09-2009

Analyse	Eenheid	2	S/AW	T	I
Bodemtype correctie					
Organische stof		1,5			
Korrelgrootte < 2 µm (Lutum)		3,8			
Voorbehandeling					
Cryogeen malen AS3000		Uitgevoerd			
Bodemkundige analyses					
Droge stof	% (m/m)	95,1			
Organische stof	% (m/m) ds	1,5			
Gloeirest	% (m/m) ds	98,3			
Korrelgrootte < 2 µm (Lutum)	% (m/m) ds	3,8			
Metalen					
Barium (Ba)	mg/kg ds	18			
Cadmium (Cd)	mg/kg ds	<0,17	-	0,36	4,1 7,8
Kobalt (Co)	mg/kg ds	<4,0	-	5,1	35 65
Koper (Cu)	mg/kg ds	6,9	-	21	60 98
Kwik (Hg)	mg/kg ds	<0,050	-	0,11	13 26
Molybdeen (Mo)	mg/kg ds	<1,5	-	1,5	96 190
Nikkel (Ni)	mg/kg ds	<3,0	-	14	27 39
Lood (Pb)	mg/kg ds	28	-	33	190 350
Zink (Zn)	mg/kg ds	37	-	64	200 330
Minerale olie					
Minerale olie (C10-C12)	mg/kg ds	--			
Minerale olie (C12-C16)	mg/kg ds	--			
Minerale olie (C16-C21)	mg/kg ds	--			
Minerale olie (C21-C30)	mg/kg ds	--			
Minerale olie (C30-C35)	mg/kg ds	--			
Minerale olie (C35-C40)	mg/kg ds	--			
Minerale olie totaal (C10-C40)	mg/kg ds	<38	-	38	520 1000
Polychloorbifenylen, PCB					
PCB 28	mg/kg ds	<0,0010			
PCB 52	mg/kg ds	<0,0010			
PCB 101	mg/kg ds	<0,0010			
PCB 118	mg/kg ds	<0,0010			
PCB 138	mg/kg ds	<0,0010			
PCB 153	mg/kg ds	<0,0010			
PCB 180	mg/kg ds	<0,0010			
PCB (som 7) (factor 0,7)	mg/kg ds	0,0049	-	0,004	0,1 0,2
Polycyclische Aromatische Koolwaterstoffen, PAK					
Naftaleen	mg/kg ds	<0,010			
Fenanthreen	mg/kg ds	0,045			
Anthraceen	mg/kg ds	0,0054			
Fluorantheen	mg/kg ds	0,17			
Benzo(a)anthraceen	mg/kg ds	0,092			
Chryseen	mg/kg ds	0,092			
Benzo(k)fluorantheen	mg/kg ds	0,052			
Benzo(a)pyreen	mg/kg ds	0,1			
Benzo(ghi)peryleen	mg/kg ds	0,061			
Indeno(123-cd)pyreen	mg/kg ds	0,1			
PAK VROM (10) (factor 0,7)	mg/kg ds	0,73	-	1,5	21 40

Legenda

Nr.	Monsternaam	Analytico nr.
2	MMbg2	4906167
> streefwaarde/aw2000	*	0
> tussenwaarde	**	0
> interventiewaarde	***	0

Toetsing: S en I 2009

Uw projectnummer 091107
 Uw projectnaam Veldmaterstraat 23 Haaksbergen
 Datum monstername 04-09-2009
 Monsternemer T. Stoeten
 Certificaatnummer 2009138113
 Startdatum 04-09-2009
 Rapportagedatum 11-09-2009

Analyse	Eenheid	3	S/AW	T	I
Bodemtype correctie					
Organische stof		0,5			
Korrelgrootte < 2 µm (Lutum)		2,5			
Voorbehandeling					
Cryogeen malen AS3000		Uitgevoerd			
Bodemkundige analyses					
Droge stof	% (m/m)	87			
Organische stof	% (m/m) ds	<0,5			
Gloeirest	% (m/m) ds	99,5			
Korrelgrootte < 2 µm (Lutum)	% (m/m) ds	2,5			
Metalen					
Barium (Ba)	mg/kg ds	<15			
Cadmium (Cd)	mg/kg ds	<0,17	-	0,35	4 7,6
Kobalt (Co)	mg/kg ds	<4,0	-	4,5	31 57
Koper (Cu)	mg/kg ds	<5,0	-	20	57 93
Kwik (Hg)	mg/kg ds	<0,050	-	0,11	13 25
Molybdeen (Mo)	mg/kg ds	<1,5	-	1,5	96 190
Nikkel (Ni)	mg/kg ds	<3,0	-	13	25 36
Lood (Pb)	mg/kg ds	<13	-	32	190 340
Zink (Zn)	mg/kg ds	<17	-	61	190 310
Minerale olie					
Minerale olie (C10-C12)	mg/kg ds	--			
Minerale olie (C12-C16)	mg/kg ds	--			
Minerale olie (C16-C21)	mg/kg ds	--			
Minerale olie (C21-C30)	mg/kg ds	--			
Minerale olie (C30-C35)	mg/kg ds	--			
Minerale olie (C35-C40)	mg/kg ds	--			
Minerale olie totaal (C10-C40)	mg/kg ds	<38	-	38	520 1000
Polychloorbifenylen, PCB					
PCB 28	mg/kg ds	<0,0010			
PCB 52	mg/kg ds	<0,0010			
PCB 101	mg/kg ds	<0,0010			
PCB 118	mg/kg ds	<0,0010			
PCB 138	mg/kg ds	<0,0010			
PCB 153	mg/kg ds	<0,0010			
PCB 180	mg/kg ds	<0,0010			
PCB (som 7) (factor 0,7)	mg/kg ds	0,0049	-	0,004	0,1 0,2
Polycyclische Aromatische Koolwaterstoffen, PAK					
Naftaleen	mg/kg ds	<0,010			
Fenanthreen	mg/kg ds	<0,010			
Anthraceen	mg/kg ds	<0,0050			
Fluorantheen	mg/kg ds	<0,010			
Benzo(a)anthraceen	mg/kg ds	<0,010			
Chryseen	mg/kg ds	<0,010			
Benzo(k)fluorantheen	mg/kg ds	<0,010			
Benzo(a)pyreen	mg/kg ds	<0,010			
Benzo(ghi)peryleen	mg/kg ds	<0,010			
Indeno(123-cd)pyreen	mg/kg ds	<0,010			
PAK VROM (10) (factor 0,7)	mg/kg ds	0,066	-	1,5	21 40

Legenda

Nr.	Monsternaam	Analytico nr.
3	MMog	4906168
> streefwaarde/aw2000	*	0
> tussenwaarde	**	0
> interventiewaarde	***	0

Toetsing: S en I 2009

Uw projectnummer 091107
 Uw projectnaam Veldmaterstraat 23 Haaksbergen
 Datum monstername 11-09-2009
 Monsternemer P. Broekhuizen
 Certificaatnummer 2009141986
 Startdatum 11-09-2009
 Rapportagedatum 15-09-2009

Analyse	Eenheid	1		S/AW	T	I
Metalen						
Barium (Ba)	µg/L	190	*	50	340	630
Cadmium (Cd)	µg/L	<0,80	-	0,4	3,2	6
Kobalt (Co)	µg/L	<5,0	-	20	60	100
Koper (Cu)	µg/L	<15	-	15	45	75
Kwik (Hg)	µg/L	<0,050	-	0,05	0,17	0,3
Molybdeen (Mo)	µg/L	<3,6	-	5	150	300
Nikkel (Ni)	µg/L	19	*	15	45	75
Lood (Pb)	µg/L	<15	-	15	45	75
Zink (Zn)	µg/L	150	*	65	430	800
Vluchtige Aromatische Koolwaterstoffen						
Benzeen	µg/L	<0,20	-	0,2	15	30
Tolueen	µg/L	<0,30	-	7	500	1000
Ethylbenzeen	µg/L	<0,30	-	4	77	150
o-Xyleen	µg/L	<0,10	-			
m,p-Xyleen	µg/L	<0,20	-			
Xylenen (som) factor 0,7	µg/L	0,21	-	0,2	35	70
BTEX (som)	µg/L	<1,1	-			
Naftaleen	µg/L	<0,050	-	0,01	35	70
Styreen	µg/L	<0,30	-	6	150	300
Vluchtige organische chloorkoolwaterstoffen						
Dichloormethaan	µg/L	<0,20	-	0,01	500	1000
Trichloormethaan	µg/L	<0,60	-	6	200	400
Tetrachloormethaan	µg/L	<0,10	-	0,01	5	10
Trichlooretheen	µg/L	<0,60	-	24	260	500
Tetrachlooretheen	µg/L	<0,10	-	0,01	20	40
1,1-Dichloorethaan	µg/L	<0,60	-	7	450	900
1,2-Dichloorethaan	µg/L	<0,60	-	7	200	400
1,1,1-Trichloorethaan	µg/L	<0,10	-	0,01	150	300
1,1,2-Trichloorethaan	µg/L	<0,10	-	0,01	65	130
cis 1,2-Dichlooretheen	µg/L	<0,10	-			
trans 1,2-Dichlooretheen	µg/L	<0,10	-			
CKW (som)	µg/L	<3,2	-			
1,1-Dichlooretheen	µg/L	<0,10	-	0,01	5	10
1,2-Dichlooretheenen (Som) factor 0,7	µg/L	0,14	-	0,01	10	20
Dichloorpropanen som factor 0,7	µg/L	0,52	-	0,8	40	80
Vinylchloride	µg/L	<0,10	-	0,01	2,5	5
1,1-Dichloorpropaan	µg/L	<0,25	-			
1,2-Dichloorpropaan	µg/L	<0,25	-			
1,3-Dichloorpropaan	µg/L	<0,25	-			
Tribroommethaan	µg/L	<2,0	-		630	630
Minerale olie						
Minerale olie (C10-C12)	µg/L	--				
Minerale olie (C12-C16)	µg/L	--				
Minerale olie (C16-C21)	µg/L	--				
Minerale olie (C21-C30)	µg/L	--				
Minerale olie (C30-C35)	µg/L	--				
Minerale olie (C35-C40)	µg/L	--				
Minerale olie totaal (C10-C40)	µg/L	<100	-	50	330	600

Legenda

Nr.	Monsternaam	Analytico nr.
1	01	4919979
> streefwaarde/aw2000	*	3
> tussenwaarde	**	0
> interventiewaarde	***	0
Niet getoetst		15
<= Streefwaarde/AW2000	-	25

Deze toetsing is met de grootste zorg samengesteld, Eurofins Analytico B.V. is echter niet verantwoordelijk voor de uitkomst van deze toetsing. Mocht u een probleem in deze toetsing signaleren, dan verzoeken wij u vriendelijk dit door te geven aan pais.helpdesk@analytico.com

**bijlage 5:
Kwaliteitsborging**

Kwaliteitsborging

Erkenningen Kwalibo

De veldwerkzaamheden worden uitgevoerd conform de eisen uit het 'Besluit uitvoeringskwaliteit bodembeheer' (bekend als Kwalibo). Dit besluit richt zich op kwaliteit en integriteit van de bodemintermediair, in deze Aveco de Bondt bv.

Bodemintermediairs mogen alleen onder Kwalibo werkzaamheden verrichten als zij daarvoor door de ministers van VROM en Verkeer en Waterstaat zijn erkend. Een erkenning is een beschikking afgegeven door de VROM en V&W (zie ook www.bodemplus.nl) waarin staat dat de bodemintermediair voldoet aan de gestelde voorwaarden. Bevoegd gezag mag alleen gegevens accepteren van een erkende intermediair.

De kwaliteitseisen zijn vastgelegd in beoordelingsrichtlijnen, protocollen en andere documenten. Daarin is beschreven hoe een bodemintermediair bepaalde werkzaamheden moet uitvoeren. Aveco de Bondt borgt dat de veldwerkzaamheden, monsterneming en/of milieukundige begeleiding worden uitgevoerd door of onder directe leiding van een door VROM en V&W erkende medewerker conform onze procescertificaten:

- Monsterneming voor partijkeuringen. Waarbij de uitgevoerde processen voldoen aan de beoordelingsrichtlijn SIKB 1000 "Monsterneming voor partijkeuringen Bouwstoffenbesluit" voor de toepassingsgebieden:
 - Monsterneming grond voor partijkeuringen (VKB-protocol 1001);
 - Monsterneming niet-vormgegeven bouwstoffen uit statische partijen voor partijkeuringen (VKB-protocol 1002);
 - Monstervoorbehandeling op locatie voor partijkeuringen (VKB-protocol 1002, § 6.2.2);
- Veldwerk bij milieuhygiënisch bodemonderzoek. Waarbij de uitgevoerde processen voldoen aan de beoordelingsrichtlijn SIKB 2000 "Veldwerk bij milieuhygiënisch bodemonderzoek" voor de toepassingsgebieden:
 - Plaatsen van handboringen en peilbuizen, maken van boorbeschrijvingen, nemen van grondmonsters en waterpassen (VKB-protocol 2001);
 - Het nemen van grondwatermonsters (VKB-protocol 2002);
 - Locatie inspectie en monsterneming van asbest in bodem (VKB-protocol 2018);
- Milieukundige begeleiding van (water)bodemsaneringen en nazorg.
Waarbij de uitgevoerde processen voldoen aan de beoordelingsrichtlijn SIKB 6000 "Milieukundige begeleiding en evaluatie van bodemsanering" voor de toepassingsgebieden:
 - Milieukundige begeleiding landbodemsaneringen met conventionele methoden (VKB-protocol 6001);
 - Milieukundige begeleiding landbodemsaneringen met in-situ methoden (VKB-protocol 6002);
 - Milieukundige begeleiding van waterbodemsaneringen (VKB-protocol 6003);
 - Milieukundige begeleiding van nazorg (VKB-protocol 6004).

De procescertificaten staan op naam van Aveco de Bondt bv. Aveco de Bondt bv is statutair gevestigd te Utrecht en geregistreerd onder nummer Kamer van Koophandel nr. 30169759. Als postadres geldt postbus 202 te Rijssen. De operationele werkzaamheden worden vanuit verschillende standplaatsen uitgevoerd.

Funciescheiding (integriteit)



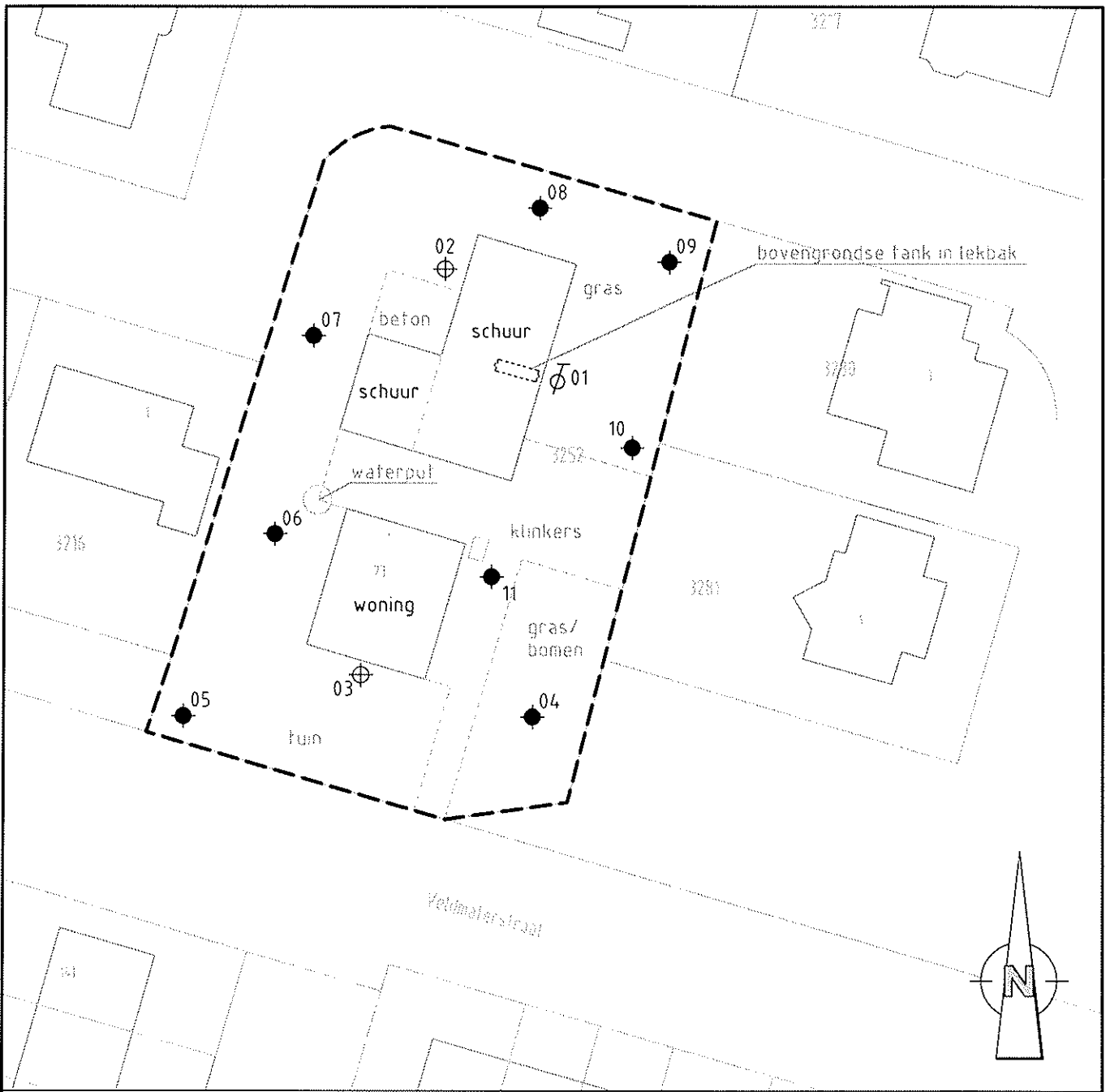

Bodemintermediairs moeten onafhankelijk zijn van hun opdrachtgevers om hun integriteit te borgen. Dit moet voorkomen dat eigenaren van bijvoorbeeld verontreinigde locaties of initiatiefnemers tot bijvoorbeeld een bodemsanering op een ongewenste wijze de bodemintermediairs beïnvloeden. De eis van verplichte funciescheiding betreft alleen de relatie opdrachtgever (indien eigenaar) versus bodemintermediair.

Funciescheiding is verplicht voor de onder de voornoemde procescertificaten uit te voeren zogeheten kritische functies. Conform de daartoe in het kwaliteitssysteem van Aveco de Bondt bv opgenomen procedure wordt bij iedere (potentiële) opdracht voor de uitvoering van één van deze kritische functies, gecontroleerd of van funciescheiding sprake is. In onze offertes en rapportages wordt het resultaat van deze toets weergegeven.

**tekening 1:
Overzicht locatie met monsterpunten**



LEGENDA

-  Grens plangebied
-  Boring tot 0,5 m-mv
-  Boring tot 2,0 m-mv
-  Peilbuis



project **Verkennend bodemonderzoek**

onderdeel **Veldmaterstraat 23 te Haaksbergen**

opdrachtgever **Gemeente Haaksbergen**



Aveco de Bondt
ingenieursbedrijf

Reggesingel 2
Postbus 202
7460 AE Rijssen
T +31 (0)548 51 52 00
F +31 (0)548 51 85 65
E rijssen@avecodebondt.nl

	gefekend	gecontroleerd	gezien	blad nummer 1 van 1 bladen	formaat	A4	project nr.	091107
naam	MMK	PTW	PVN	schaal	1:500	status/uitgave	tek.nr.	
dat./par	10-09-2009	10-09-2009	10-09-2009	bestandsnaam	091107	Def.		091107