

16m² mest opslag
190m² Paarde stallen Berging

291,4m² varkenschuur
318,5m² ligboxenstal
werktuigenberging 149,5m²

154m² woonhuis no 2
berging 21,25m²
toegangsweg
fase 1
Plan tot het vernieuwen van woning A2
103,5m²
nieuwe kavel 601m²
Bestaande gebouwen

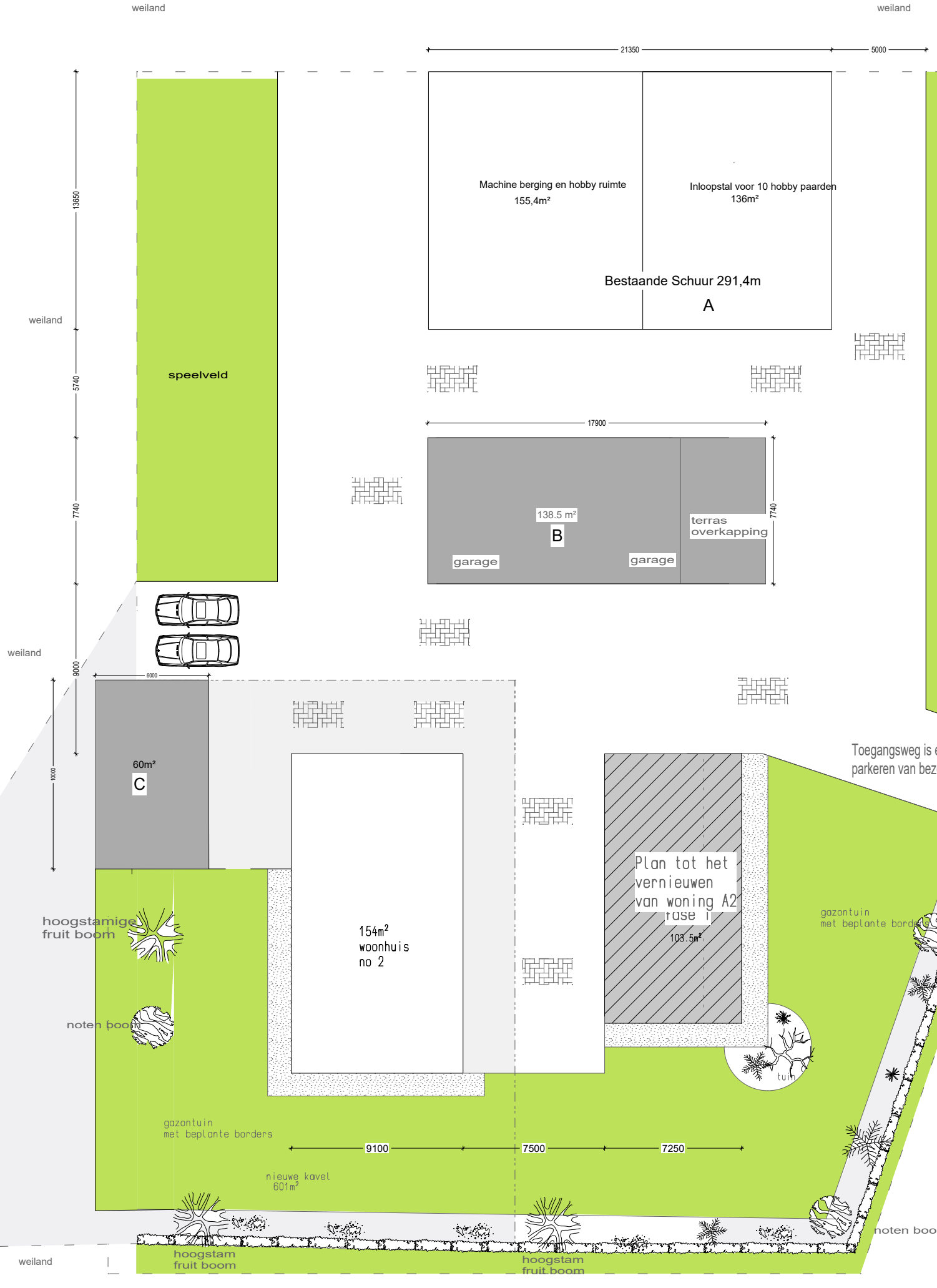

Erfafscheiding met 2 linten en houten palen tbv paarde wei
beuken haag 1200hoog
3 populieren

A = bestaande schuur 291,4 m²
B = Garage + terras 138,5 m²
C = berging + terras 60 m²
Totaal aan bijgebouw 489,90m²

Aangezien er op dit perceel sprake is van 970m² aan bijgebouwen met agrarische bestemming. En op basis van sanerings mogelijkheid een bijgebouwen van 250M² toegestaan. En van de overige oppervlakte 720M² kan maximaal 1/3 worden behouden. Voor dit perceel betekend dat 240m². 250+240 = 490M² mag worden terug gebouwd.

bestaande afrastering
best groente tuin

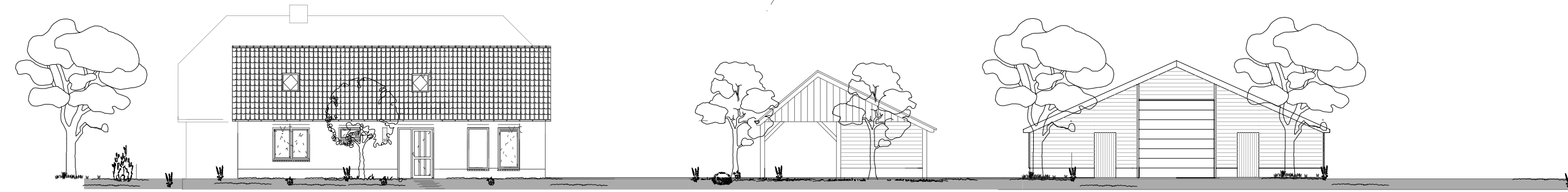

Aanzicht Pierkersmarsweg Schaal 1 : 200

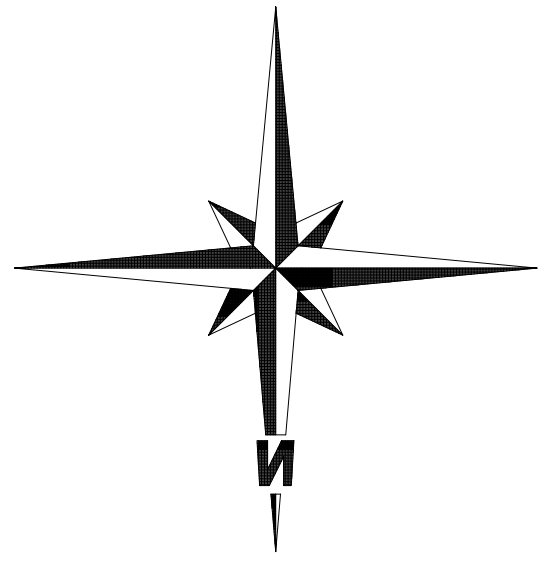

Project; Erfinrichtings plan
1e zuiderpierkesmarsweg 2a
Bathmen

Opdr.gever: Mevr. J.W. Wassink - Meilink
1e zuiderpierkesmarsweg 2 en 2a
7437 SZ Bathmen

Bouwkundig teken en adviesbureau
B.Hollegien
Postweg 2
7437 SW Bathmen

Tel : 0570-541611
Mob : 06-29128979
Mail : b.hollegien@online.nl
kvk : Veluwe en Twente 38024578

datum:	25 -7-2016
schaal:	1 : 250
gew.:	4-01-2017
gew.:	
gew.:	
gew.:	
tel.opdr.:	g.06-46015675
get.:	Ben Hollegien
form.:	A1
2015-830	