

## RM van Heukelum Beheer BV

**Verkennend bodemonderzoek** in combinatie met een **verkennend asbestonderzoek** op de locatie aan de Waterdijk 6-8 te Schalkhaar

*Projectnummer:* 200705/am/lvh  
*Datum:* 24 augustus 2020



**Opdrachtgever**

RM van Heukelum Beheer BV  
Waterdijk 4  
7433 RC SCHALKHAAR

**Hunneman Milieu-Advies Raalte BV**

Postbus 253  
8100 AG RAALTE  
Tel: 0572-360998  
E-mail: [info@hunneman-milieu.nl](mailto:info@hunneman-milieu.nl)



BRL-SIKB 2000

## INHOUDSOPGAVE

<b>1</b>	<b>INLEIDING</b> .....	<b>1</b>
<b>2</b>	<b>VOORONDERZOEK</b> .....	<b>2</b>
2.1	ONDERZOEKSAANLEIDING .....	2
2.2	ACHTERGRONDINFORMATIE.....	2
2.3	HISTORISCHE INFORMATIE .....	3
2.4	BODEMOPBOUW EN GEOHYDROLOGIE .....	3
2.5	HYPOTHESE EN ONDERZOEKSSTRATEGIE .....	4
2.6	BETROUWBAARHEID ONDERZOEK.....	5
<b>3</b>	<b>VELD- EN LABORATORIUM ONDERZOEK</b> .....	<b>6</b>
3.1	VELDONDERZOEK.....	6
3.2	LABORATORIUM ONDERZOEK .....	7
3.3	TOETSINGSCRITERIA EN ANALYSERESULTATEN NEN-PARAMETERS.....	7
3.4	TOETSINGSCRITERIA EN ANALYSERESULTATEN ASBEST .....	10
<b>4</b>	<b>INTERPRETATIE ONDERZOEKSRESULTATEN</b> .....	<b>11</b>
4.1	ASBESTONDERZOEK .....	11
4.2	VASTE BODEM EN GRONDWATER .....	11
4.3	CONCLUSIES EN AANBEVELINGEN.....	12

## BIJLAGEN:

- 1 Kadastraal overzicht
- 2 Boorbeschrijvingen
- 3 Toetsingstabellen en analyserapporten vaste bodem, grondwater en asbest
- 4 Monsternemingsplan en -formulier asbest
- 5 Historische informatie

## TEKENING:

- 1-1 Situatie met monsterpunten en peilbuizen

## 1 INLEIDING

In opdracht van RM van Heukelum Beheer BV is in juli en augustus 2020, door Hunneman Milieu-Advies Raalte BV, een verkennend bodemonderzoek, in combinatie met een verkennend asbestonderzoek uitgevoerd op de locatie aan de Waterdijk 6-8 te Schalkhaar. Voor een kadastraal overzicht van de onderzoekslocatie verwijzen wij naar bijlage 1.

Het onderzoek is uitgevoerd naar **aanleiding** van de voorgenomen bestemmingswijziging van en nieuwbouw op de locatie.

Het onderzoek heeft tot **doel** een actueel en betrouwbaar inzicht te geven in de milieuhygiënische bodemkwaliteit.

Het veldwerk, de grond- en/of grondwaterbemonstering en het laboratoriumonderzoek is uitgevoerd conform de geldende beoordelingsrichtlijn “Veldwerk bij milieuhygiënisch bodemonderzoek” BRL-SIKB 2000. Voor deze richtlijn is Hunneman Milieu-Advies Raalte BV in het bezit van een procescertificaat, welke is afgegeven door KIWA.

Het procescertificaat van Hunneman Milieu-Advies Raalte BV (certificaatnummer K26828) en het hierbij behorende keurmerk zijn uitsluitend van toepassing op de activiteiten inzake “Veldwerk bij milieuhygiënisch bodemonderzoek”. Hunneman Milieu-Advies Raalte BV is geen eigenaar van de te onderzoeken percelen en is onafhankelijk van de opdrachtgever en/of terreineigenaar.

Het rapport is als volgt ingedeeld:

- Vooronderzoek (hoofdstuk 2);
- Veld- en laboratorium onderzoek (hoofdstuk 3);
- Interpretatie onderzoeksresultaten (hoofdstuk 4).

## 2 VOORONDERZOEK

In de NEN-5725 zijn 7 aanleidingen tot vooronderzoek naar landbodems geformuleerd. Voor elke afzonderlijke aanleiding tot vooronderzoek dienen verschillende onderzoeksvragen te worden beantwoord. De verplicht te onderzoeken aspecten zijn per aanleiding omschreven in tabel 1.

Tabel 1: *verschillende onderzoeksaspecten*

ONDERZOEKSASPECTEN		Aanleidingen tot vooronderzoek						
		A	B	C	D	E	F	G
1. locatiegegevens	eigendomssituatie	O	O					
	hoogteligging					✓		
2. bodemopbouw en geohydrologie	bodemopbouw	✓	✓		✓	✓	✓	
	antropogene lagen in de bodem	✓	✓	✓	✓	✓	✓	✓
	geohydrologie	✓	✓					
3. verwachting t.a.v. de bodemkwaliteit	geval van ernstige bodemverontreiniging	✓		✓	✓	✓	✓	✓
	kwaliteit o.b.v. BKK	✓	O	✓	✓	✓	✓	✓
	o.b.v. uitgevoerde bodemonderzoeken	✓	✓	✓	✓	✓		✓
4. gebruik/beïnvloeding van de locatie, verdachte situatie, activiteiten, ongewoon voorval	voormalig	✓	O	✓	✓	✓		✓
	huidig	✓	✓		✓	✓	✓	
	toekomst		✓			O		
	asbestverdacht	✓		✓	✓	✓	✓	✓
5. terreinverkenning	voorafgaand aan de uitvoering	✓	✓	✓	✓	✓	✓	✓
A. bodemonderzoek, par. 6.2.1;		E. opstellen/ actualiseren bodemkwaliteitskaart (Bbk), par. 6.2.5;						
B. nul- en eindsituatieonderzoek, par. 6.2.2;		F. gebruik bodemkwaliteitskaart (Bbk), par. 6.2.6;						
C. bodemkwaliteitsklasse (Bbk), par. 6.2.3;		G. inschatten van arbeidshygiënische risico's, par. 6.2.7.						
D. partijkeuring, par. 6.2.4;								
✓ Verplicht onderzoeksaspect. Indien niet van toepassing, wordt dit vermeld en gemotiveerd		O Optioneel						

### 2.1 Onderzoeksaanleiding

Het vooronderzoek is uitgevoerd conform de **paragraaf 6.2.1** "opstellen hypothese bodemkwaliteit ten behoeve van een bodemonderzoek" uit de NEN-5725. Voor het vooronderzoek zijn de volgende bronnen geraadpleegd:

- informatie verstrekt door de opdrachtgever;
- terreininspectie voorafgaand aan de veldwerkzaamheden;
- informatie Omgevingsdienst IJsselland;
- Omgevingsrapportage Provincie Overijssel;
- [www.bodemloket.nl](http://www.bodemloket.nl);
- [www.topotijdreis](http://www.topotijdreis.nl);
- Bagviewer;
- Kadaster;
- grondwaterkaart van Nederland.

De onderzoeksvragen voor het opstellen van de onderzoekshypothese en de gekozen onderzoeksstrategie zijn, voor zover relevant, in de onderstaande paragrafen nader toegelicht. De relevante gegevens zijn opgenomen in bijlage 5.

### 2.2 Achtergrondinformatie

De onderzoekslocatie is gesitueerd in het buitengebied van Schalkhaar, aan de Waterdijk 6-8. De locatie staat kadastraal bekend als: *gemeente Diepenveen, sectie D, nummers 4263 t/m 4292*). De onderzoekslocatie heeft een oppervlakte van circa 1,2 hectare. De onderzoekslocatie is in gebruik als camping voor 29 stacaravans.

De camping is rond 1970 ontstaan en bestond toen uit een weilandje met enkele stacaravans. In het begin werd de camping veel gebruikt door rondtrekkende kermisexploitanten en ook door autohandelaren.

Rond 2000 is de camping heringericht en verkaveld naar de huidige vorm met 29 plekken voor stacaravans. Vanaf 2000 zijn op diverse kavels stacaravans geplaatst. Op de locatie is een pad aanwezig voorzien van een grind/puinverharding.

Het plan bestaat om de locatie een woonbestemming te geven, waarbij plaats wordt gemaakt voor het bouwen van circa 6-9 woonhuizen. Voor de inrichting van het terrein verwijzen wij naar tekening 1-1.

### 2.3 Historische informatie

Uit informatie van de Omgevingsdienst IJsselland blijkt dat binnen de onderzoekslocatie, voor zover bekend, geen activiteiten/calamiteiten hebben plaatsgevonden die de milieuhygiënische bodemkwaliteit negatief kunnen hebben beïnvloed.

De locatie is volgens de asbestdakenkaart van de Provincie Overijssel onverdacht voor asbest (zie figuur 1).

Figuur 1: asbestdakenkaart Provincie Overijssel

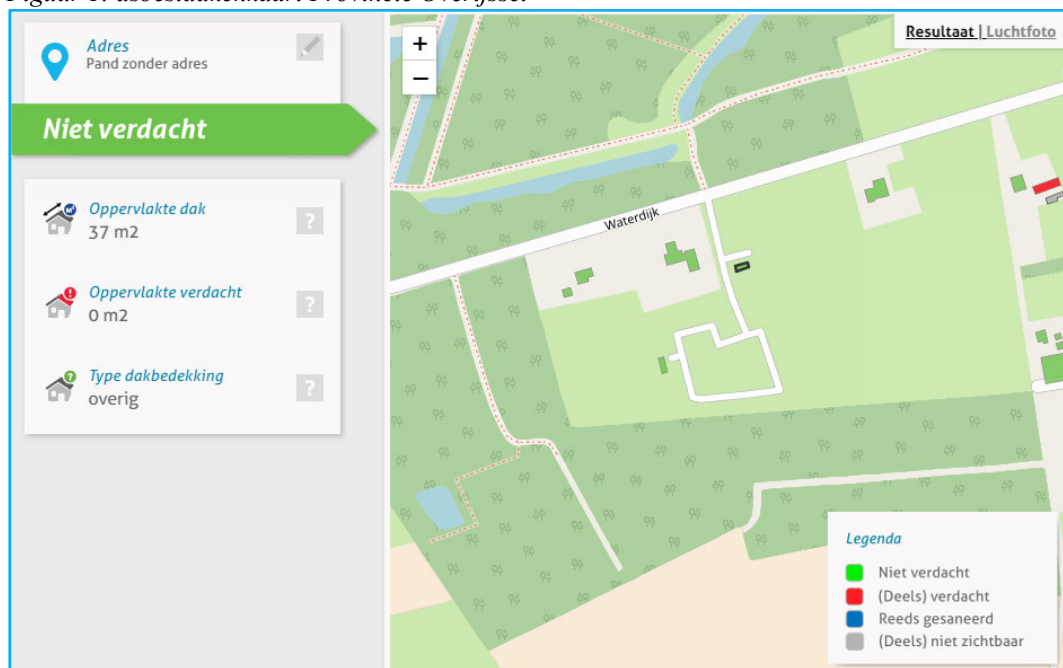

### 2.4 Bodemopbouw en geohydrologie

#### Regionale bodemopbouw

Voor de bodemgegevens en geohydrologische informatie is gebruik gemaakt van de grondwaterkaart van Nederland (het rapport 27 oost, 28 west (TNO-DGV, 1985)). Uit dit rapport zijn de volgende regionale gegevens samengevat.

Tabel 2: regionale bodemopbouw

pakket	diepte [m-mv]	samenstelling	parameters
<b>Eerste WVP</b> Form. van Twente en Kreftenheye	0 - 35	matig fijn tot matig grof zand	kD = ca. 3000 m <sup>2</sup> /d
<b>Scheidende laag</b> Form. van Drenthe	35 - 55	klei	1500 d (?)
<b>Tweede WVP</b> Form. van Urk, Enschede, Harderwijk	55 - 165	fijn tot matig grof zand, grind	kD = ca. 1000 m <sup>2</sup> /d
<b>Hydrologische basis</b> Form. van Breda	> 165	klei	
Toelichting: WVP = watervoerend pakket      kD-waarde = doorlaatvermogen of transmissiviteit			

#### Grondwaterstroming

In het eerste watervoerende pakket stroomt het grondwater in noordwestelijke richting.

## 2.5 Hypothese en onderzoeksstrategie

Op basis van de geïnventariseerde gegevens is de locatie onverdacht voor bodemverontreiniging.

Het bodemonderzoek is uitgevoerd conform de onderzoeksstrategie bij verkennend bodemonderzoek op niet verdachte locaties (strategie "ONV" uit de NEN 5740). De grond(water)monsters zijn aanvullend geanalyseerd op de parameters arseen en chroom.

In verband met het lokaal aantreffen van puinbijmengingen is in aanvulling op het verkennend bodemonderzoek een verkennend asbestonderzoek uitgevoerd, conform de onderzoeksstrategie op een verdachte locatie (strategie 6.4.5 uit de NEN-5707).

Ter plaatse van de puinverharde terreindelen is een verkennend asbestonderzoek uitgevoerd in aansluiting op de onderzoeksstrategie 6.5.2 "halfverhardingslagen" uit de NEN-5897).

Het uitgevoerde veld- en laboratoriumonderzoek is samengevat in tabel 3.

Tabel 3: veld- en laboratoriumonderzoek

sublocatie/onderdeel	veldonderzoek			laboratoriumonderzoek	
	boringen tot 0,5 m-mv	waarvan tot $\geq 2$ m-mv	met peilbuis	vaste bodem	grondwater
NEN-onverdacht 1,2 ha	30	9	3	7 NEN-grond*	3 NEN-water*
asbestonderzoek 1,2 ha	30#@	9@	-	4 asbest (grond)	-
asbestonderzoek halfverharding <1000 m <sup>2</sup>	7@	1@		1 asbest (puin)	-
#: putjes 30 x 30 cm i.c.m. verkennend onderzoek @: gecombineerd met onverdacht *: inclusief arseen en chroom					

De samenstelling van de in tabel 3 genoemde "NEN-pakketten" is samengevat in tabel 4.

Tabel 4: samenstelling NEN Pakketten

Parameters	NEN-grond	NEN-grondwater
<b>zware metalen</b> barium, cadmium, kobalt, koper, kwik, lood, molybdeen, nikkel en zink	X	X
<b>PCB's</b>	X	-
<b>PAK</b> polycyclische aromatische koolwaterstoffen	X	-
<b>minerale olie</b>	X	X
<b>vluchtige aromaten</b> (incl. naftaleen en styreen)	-	X
<b>VCK</b> (vluchtige chloorkoolwaterstoffen)	-	X
<b>bromoform</b>	-	X

## 2.6 *Betrouwbaarheid onderzoek*

Onderhavig onderzoek beschrijft de actuele bodemkwaliteit en heeft alleen betrekking op de bodem van de terreindelen, welke zijn beschreven in het vooronderzoek van deze rapportage. De in het vooronderzoek geraadpleegde bronnen kunnen mogelijk onvolledig zijn. Het kan voorkomen dat niet alle bronnen zijn geraadpleegd, doordat ze niet voorhanden waren. Hierdoor kan informatie ontbreken.

Dit onderzoek is op een zorgvuldige wijze uitgevoerd, conform de huidige richtlijnen en methoden op het gebied van bodemonderzoek. Het onderzoek is gebaseerd op het nemen van een, conform de geldende richtlijnen, representatief geacht aantal monsters. Bij het interpreteren van de onderzoeksresultaten moet rekening worden gehouden met het feit dat analyses mogelijk zijn uitgevoerd op basis van mengmonsters, waardoor lokaal hogere concentraties van de onderzochte stoffen niet zijn uit te sluiten. Tevens kan geen uitspraak worden gedaan omtrent de bodemkwaliteit van niet onderzochte (verdachte) deellocales en blijft het mogelijk dat lokaal voorkomende verontreinigingen niet zijn ontdekt.

Een bodemonderzoek betreft een momentopname. De resultaten van het onderzoek kunnen minder representatief worden naarmate de tijd verstrijkt. Eventuele toekomstige activiteiten, calamiteiten, sloopwerkzaamheden, bouwrijp maken en/of aanvoer van grond van elders, kunnen de bodemkwaliteit (sterk) beïnvloeden. Tijdens werkzaamheden in de bodem dient men alert te blijven op waarneembare bijzonderheden, die kunnen duiden op eventuele verontreinigingen.

Het onderzoek moet worden beoordeeld als één geheel, en betreft een inschatting van de bodemkwaliteit, op een bepaald moment. Het onderzoek is gebaseerd op informatie van derden en het verrichten van een beperkt aantal boringen en analyses, conform de geldende richtlijnen. Hierdoor is het mogelijk dat niet alle informatie is verkregen, dan wel dat niet alle afwijkingen in de bodem zijn geconstateerd. Voor eventueel hieruit voortvloeiende schade en/of gevolgen aanvaardt Hunneman Milieu-Advies Raalte BV op geen enkele wijze aansprakelijkheid.



### 3 VELD- EN LABORATORIUM ONDERZOEK

#### 3.1 Veldonderzoek

Het veldonderzoek is uitgevoerd op 29 juli en 4 en 12 augustus 2020 door de gecertificeerde medewerker dhr. J. Postma van Hunneman Milieu-Advies Raalte BV. Voor het verkennend bodemonderzoek zijn 30 handboringen uitgevoerd (1 t/m 30), waarvan 3 boringen zijn afgewerkt als peilbuis. De maximale boordiepte bedraagt 4,0 m-mv.

Voorafgaand aan het verkennend asbestonderzoek is een maaiveldinspectie uitgevoerd. Tijdens de maaiveldinspectie is op het maaiveld geen asbestverdacht materiaal aangetroffen.

Voor het verkennend asbestonderzoek zijn de monsterpunten uit het verkennend bodemonderzoek handmatig gegraven tot maximaal 0,5 m-mv, met een minimale oppervlakte van 0,09 m<sup>2</sup> (30 x 30 cm). De monsterpunten zijn met behulp van een grondboor (diameter 12 cm) doorgezet tot de onderliggende/ongeroerde bodemlaag. De opgegraven grond is uitgespreid over een zeef, met een maaswijdte van 20 mm. Het achterblijvende residu op de zeef is geïnspecteerd op aanwezigheid van asbestverdacht materiaal en afval- en puinrestanten. Van de uitgezeefde grond/puin zijn mengmonsters samengesteld van de actuele contactzone (0,0-0,5 m-mv) of de puinlaag (0,0-0,3 m-mv), voor de analytische bepaling van asbest in grond/puin.

In bijlage 4 zijn de monsternamatformulieren asbest opgenomen. Voor de situatie van de monsterpunten en peilbuizen verwijzen wij naar tekening 1-1.

#### Bodemopbouw

In het veld zijn de fysische bodemeigenschappen per monsterpunt en bodemlaag beschreven. De beschrijvingen van de bodemprofielen zijn opgenomen in bijlage 2, en samengevat in tabel 5.

Tabel 5: *samenvatting van het lokaal aangetroffen bodemprofiel*

<i>traject (m-mv)</i>	<i>hoofdnaam</i>	<i>toevoeging</i>
0,0 ~ 0,5	zand, matig tot zeer fijn	zwak tot matig siltig, zwak humeus [lokaal puin 0,0-0,3 m-mv]
0,5 ~ 1,0	zand, matig tot zeer fijn	zwak tot matig siltig [lokaal humeus]
1,0 ~ 4,0	zand, matig fijn	zwak tot matig siltig
grondwaterstand: circa 1,7-2,5 m-mv		

#### Zintuiglijke waarnemingen

Tijdens het veldonderzoek is de opgeboorde grond beoordeeld op zintuiglijk waarneembare verontreinigingsindicaties. Hierbij is gebruik gemaakt van de olie/water-test (O/W-test) en is gelet op afwijkende kleur of geur van de bodem. Ter plaatse van monsterpunt 1, en 5 t/m 10 is een puinverhardingslaag aangetroffen. Lokaal zijn in de bovengrond zwakke bijmengingen met puin waargenomen. In de bodem/puin is zintuiglijk geen asbestverdacht materiaal aangetroffen. Eventuele bijzonderheden zijn weergegeven in de boorbeschrijvingen (bijlage 2).

#### Monstername

Voor het chemisch onderzoek zijn uit de boringen, van iedere 0,5 m (0,2 m bij monsternamete met steekbus) of onderscheiden bodemlaag, monsters genomen. Op de deellocaties, waar de vluchtige verbindingen de kritische parameters zijn, is de monsternamete, voor zover technisch mogelijk, verricht met een steekbus.

Het grondwater uit de geplaatste peilbuis is na een standtijd van minimaal een week bemonsterd. De zuurgraad (pH), de elektrische geleidbaarheid (EC) en de troebelheid (NTU) van het grondwater zijn in het veld gemeten. De meetresultaten zijn weergegeven in tabel 8.



### 3.2 *Laboratorium onderzoek*

Op basis van de gehanteerde onderzoeksstrategie en waarnemingen uit het veld zijn (meng)monsters samengesteld voor analyse. De samenstelling van de (meng)monsters is weergegeven in tabel 6, 7 en 9.

De analyses zijn uitgevoerd door een door de RvA geaccrediteerd laboratorium, welke door het Ministerie van Infrastructuur en Milieu is erkend om, in het kader van de Wet Bodembescherming (Wbb) en het Besluit bodemkwaliteit (Bbk), analyses uit te voeren conform AS-3000 en AP-04. De analyserapporten van het laboratorium zijn opgenomen in bijlage 3. De resultaten van de analyses zijn weergegeven in tabel 6 t/m 9.

### 3.3 *Toetsingscriteria en analyseresultaten NEN-parameters*

Het toetsingskader voor de vaste bodem en het grondwater is afkomstig uit de “Circulaire bodemsanering per 1 juli 2013” (Staatscourant 27 juni 2013, nr. 16675).

De toetsing van de analyseresultaten vindt plaats conform de door het Rijk beschikbaar gestelde Bodem Toets- en Validatieservice (BoToVa).

De vaste bodem wordt getoetst aan de achtergrond- en interventiewaarden. Het grondwater wordt getoetst aan de streef- en interventiewaarden. De meetwaarden voor de vaste bodem zijn afhankelijk gesteld van de gemeten organische stof- en/of lutumgehalten van de bodem, die meestal afwijken van de gehalten van de Standaardbodem. De volgende toetsingswaarden worden onderscheiden:

**AW/S(•)<sup>1</sup>:** De **achtergrond- en/of streefwaarden** geven het niveau aan waar beneden sprake is van een duurzame bodemkwaliteit. De waarden hebben betrekking op de in de natuur voorkomende achtergrondgehalten of detectiegrenzen bij stoffen die niet in natuurlijke milieus voorkomen.

**T (••)<sup>1</sup>:** De **tussenwaarde** betreft het gemiddelde van de interventiewaarde + achtergrondwaarde of streefwaarde waarboven, in beginsel, een nader onderzoek noodzakelijk is.

**I (•••)<sup>1</sup>:** De **interventiewaarden** geven het concentratieniveau voor verontreinigende stoffen aan, waarboven sprake is van ernstige bodemverontreiniging. In bijzondere situaties kan ook bij gehalten beneden de interventiewaarden sprake zijn van een geval van ernstige verontreiniging. De interventiewaarden zijn gebaseerd op de risico's voor de volksgezondheid en het ecosysteem.

<sup>1</sup>De symbolen tussen haakjes corresponderen met de “overschrijdingssymbolen” van tabel 6 t/m 8.

Van een geval van ernstige bodemverontreiniging is sprake indien de verontreiniging is ontstaan voor 1987, waarbij de gemiddelde concentratie van een verontreinigende stof in minimaal 25 m<sup>3</sup> grond of 100 m<sup>3</sup> grondwater hoger is dan de interventiewaarde. Bodemverontreiniging die is ontstaan na 1 januari 1987 (nieuwe verontreiniging) valt onder de zgn. zorgplicht en dient zo spoedig mogelijk te worden gesaneerd.

Tabel 6: analysesresultaten vaste bodem en toetsing

% H* = 10 % L* = 25	gestandaardiseerde resultaten en overschrijdingen toetsingswaarden [BoToVa-toetsing is opgenomen in de bijlage]				standaard bodem (mg/kg d.s.)		
	MM-01	MM-02	MM-03	MM-04	AW- waarde	½ (AW+I)	I- waarde
monster boring traject (m-mv)	1+5 t/m 10 0,3~0,8	2+3+4 0,0-0,5	4+9 0,5~2,0	11t/m19+23 0,0~0,5			
arseen	<	<	<	<	20	48	76
barium	@	@	@	@	@	@	@
cadmium	<	<	<	<	0,6	6,8	13
chromium	<	<	<	<	55	117,5	180
kobalt	<	<	<	<	15	102,5	190
koper	<	<	<	<	40	115	190
kwik	<	0,3•	<	0,19•	0,15	18,08	36
lood	<	210•	<	97•	50	290	530
molybdeen	<	<	<	<	2	96	190
nikkel	<	<	<	<	35	67,5	100
zink	<	250•	<	<	140	430	720
PAK (10)-tot.	<	3,2•	<	<	1,5	20,8	40
PCB's	<	<	<	<	0,02	0,51	1
min.olie	<	<	<	<	190	2595	5000
Toelichting bij tabel:				-: niet geanalyseerd			
< : geen overschrijding van de achtergrondwaarde				@: geen toetsoordeel mogelijk			
• : overschrijding van de achtergrondwaarde				* : lutum- en humusgehalten standaard bodem			
•• : overschrijding van de tussenwaarde				H : organisch stof L : lutum			
••• : overschrijding van de interventiewaarde				s : monsternamen met steekbus			

Tabel 7: analysesresultaten vaste bodem en toetsing

% H* = 10 % L* = 25	gestandaardiseerde resultaten en overschrijdingen toetsingswaarden [BoToVa-toetsing is opgenomen in de bijlage]			standaard bodem (mg/kg d.s.)			
	MM-05	MM-06	MM-07	AW- waarde	½ (AW+I)	I- waarde	
monster boring traject (m-mv)	20t/m22+ 24t/m30 0,0~0,5	15+16+22 0,4~2,0	12+26+28 0,4~2,0				
arseen	<	<	<	20	48	76	
barium	@	@	@	@	@	@	
cadmium	<	<	<	0,6	6,8	13	
chromium	<	<	<	55	117,5	180	
kobalt	<	<	<	15	102,5	190	
koper	<	<	<	40	115	190	
kwik	<	<	<	0,15	18,08	36	
lood	<	<	<	50	290	530	
molybdeen	<	<	<	2	96	190	
nikkel	<	<	<	35	67,5	100	
zink	<	<	<	140	430	720	
PAK (10)-tot.	<	<	<	1,5	20,8	40	
PCB's	<	<	<	0,02	0,51	1	
min.olie	<	<	<	190	2595	5000	
Toelichting bij tabel:				-: niet geanalyseerd			
< : geen overschrijding van de achtergrondwaarde				@: geen toetsoordeel mogelijk			
• : overschrijding van de achtergrondwaarde				* : lutum- en humusgehalten standaard bodem			
•• : overschrijding van de tussenwaarde				H : organisch stof L : lutum			
••• : overschrijding van de interventiewaarde				s : monsternamen met steekbus			

Tabel 8: analysesresultaten grondwater

	analysesresultaten (µg/l)			toetsingswaarden (µg/l)		
	4	15	26	S-waarde	½ (S+I)	I-waarde
peilbuis						
filter (m-mv)	3,0-4,0	2,3-3,3	2,3-3,3			
pH	6,7	6,7	7,8			
EC (µs/cm)	1082	364	140			
troebelheid (NTU)	6,8	5,6	7,4			
grondwater [m-mv]	2,54	1,83	1,86			
<b>zware metalen</b>						
arsen	<	<	<	10	35	60
barium	71•	190•	76•	50	337,5	625
cadmium	<	0,48•	<	0,4	3,2	6
chrom	<	<	<	1	15,5	30
kobalt	<	<	<	20	60	100
koper	<	<	<	15	45	75
kwik	<	<	<	0,05	0,17	0,30
lood	<	<	<	15	45	75
molybdeen	<	<	<	5	152,5	300
nikkel	<	<	<	15	45	75
zink	<	<	<	65	432,5	800
<b>vluchtige aromaten</b>						
benzeen	<	<	<	0,2	15,1	30
tolueen	<	<	<	7	503,5	1000
ethylbenzeen	<	<	<	4	77	150
xylenen (som)	<	<	<	0,2	35,1	70
styreen	<	<	<	6	153	300
naftaleen	<	<	<	0,01	35	70
<b>gechloreerde koolwaterstoffen</b>						
1,1-dichloorethaan	<	<	<	7	453,5	900
1,2-dichloorethaan	<	<	<	7	203,5	400
1,1-dichlooretheen	<	<	<	0,01	5	10
som C+T 1,2-dichlooretheen	<	<	<	0,01	10	20
dichloormethaan	<	<	<	0,01	500	1000
dichloorpropanen	<	<	<	0,8	40,4	80
tetrachlooretheen (per)	<	<	<	0,01	20	40
tetrachloormethaan (tetra)	<	<	<	0,01	5	10
1,1,1-trichloorethaan	<	<	<	0,01	150	300
1,1,2-trichloorethaan	<	<	<	0,01	65	130
trichlooretheen (tri)	<	<	<	24	262	500
trichloormethaan (chloroform)	<	<	<	6	203	400
vinylchloride	<	<	<	0,01	2,5	5
<b>minerale olie</b>	<	<	<	50	325	600
<b>bromoform</b>	<	<	<	#	315	630
Toelichting bij tabel:	• : overschrijding van de streefwaarde	< : geen overschrijdingen detectiegrens en/of streefwaarde				
	•• : overschrijding van de tussenwaarde	# : geen toetsingswaarden voor gegeven				
	••• : overschrijding interventiewaarde	- : niet geanalyseerd				

### 3.4 Toetsingscriteria en analyseresultaten asbest

Voor asbestonderzoek is de interventiewaarde uit de “Circulaire bodemsanering van 1 juli 2013” voor asbest in grond of puin (100 mg/kg d.s. gewogen) van toepassing.

Conform de NEN 5707 wordt in een verkennend onderzoek asbest beoordeeld of sprake is van een verdachte of een onverdachte locatie op het voorkomen van asbest. Het resultaat van het verkennend onderzoek is een uitspraak over de mogelijke verontreiniging van de bodem op basis van verzamelde stukken asbesthoudend materiaal en (meng)monsters grond. Aan de hand van het verkregen indicatieve gehalte aan asbest wordt nagegaan of nader onderzoek al dan niet noodzakelijk is. Door de lagere onderzoeksintensiteit van het verkennend onderzoek kan in deze fase niet direct worden getoetst aan de interventiewaarde. In het verkennend onderzoek wordt het gehalte getoetst aan de interventiewaarde, gecorrigeerd met een factor 2. Deze correctiefactor is een maat voor de betrouwbaarheid van het verkennend onderzoek in relatie tot het nader onderzoek.

Alleen indien in het verkennend onderzoek de onderzoeksintensiteit (hoeveelheid geïnspecteerde grond in de gaten en het aantal analyses) op hetzelfde niveau zit als in het nader onderzoek, dan is een directe toetsing aan de interventiewaarde mogelijk. Indien het asbestgehalte kleiner is dan de helft van de interventiewaarde is het statistisch aannemelijk dat ook in een nader onderzoekstraject de interventiewaarde niet zal worden overschreden. In deze gevallen geldt geen noodzaak tot het uitvoeren van een nader onderzoek asbest. Bij een asbestgehalte groter dan de helft van de interventiewaarde is een nader onderzoek asbest verplicht. De hoogste bepaalde waarde binnen een (deel)locatie is hiervoor bepalend.

Toetsing van de concentratie aan respirabele vezels (<0,5 mm) vindt plaats door toetsing van de gemeten concentratie aan de maximale waarde van 10 mg/kg d.s. (gewogen). Bij overschrijding van deze waarde is sprake van ‘onaanvaardbare risico’s buiten’. Uit onderzoek dat TNO (RIVM rapport 711701034/2003) heeft uitgevoerd blijkt dat zelfs voor het meest ‘losse’ niet-hechtgebonden asbest het aandeel aan respirabele vezels nooit meer zal zijn dan 5~10%. Dit betekent dat bij een asbestconcentratie in de grond van 100 mg/kg d.s. de concentratie aan respirabele vezels nooit meer zal zijn dan 5~10 mg/kg d.s. en derhalve geen sprake is van ‘onaanvaardbare risico’s’

Grond of puin waarin een (gewogen) concentratie asbest boven de interventiewaarde wordt aangetroffen wordt, ongeacht het volume, beschouwd als verontreinigd met asbest. Indien na uitvoering van een nader onderzoek asbest in de grond of puin, een (gewogen) concentratie asbest lager dan de interventiewaarde wordt aangetoond, wordt de bodem als niet verontreinigd aangemerkt.

Tabel 9: analyseresultaten asbest in grond (fase verkennend derhalve indicatieve gehalten)

monstergegevens			analyseresultaten (mg of mg/kg d.s.)				asbesttype	
Monster	Sleuf/MP	traject (m-mv)	materiaal-monster(s) >20 mm (mg)	bodem/puin > 0,5 < 20 mm in mg/kg ds.	bodem/puin < 0,5 mm in mg/kg ds.	gewogen* asbestgehalte in de bodem	soort asbest	H/NH
RE-01	1+5t/m10(puin)	0,0-0,3	-	<0,6	n.a.	<0,6	-	-
RE-02	2+3+4	0,0-0,5	-	<0,3	n.a.	<0,3	-	-
RE-03	16+20+21+27+29+30	0,0-0,5	-	3,0	enkele vezels	3,0	S	H
RE-04	11t/m15+17+18	0,0-0,5	-	<0,6	n.a.	<0,6	-	-
RE-05	22t/m26+28	0,0-0,5	-	<0,3	n.a.	<0,3	-	-
Toelichting bij tabel:								
n.g.: niet geanalyseerd			-: niet van toepassing		n.a.: niet aangetoond			
S: serpentijn-asbest			H: hechtgebonden asbest		SL: sleuf			
A: amfibool			NH: niet hechtgebonden asbest		MP: monsterpunt			
*: gewogen concentratie asbest in de bodem of puin in mg/kg ds. wordt gevormd door de aangetoonde concentratie in het materiaal (verzamel)-monster aan asbestplaatjes in de gegraven monsterpunten en/of sleuven, vermeerderd met de aangetoonde concentratie aan asbest in het bodem/puin (meng)monster.								

## 4 INTERPRETATIE ONDERZOEKSRESULTATEN

In opdracht van RM van Heukelum Beheer BV is in juli en augustus 2020, door Hunneman Milieu-Advies Raalte BV, een verkennend bodemonderzoek, in combinatie met een verkennend asbestonderzoek uitgevoerd op de locatie aan de Waterdijk 6-8 te Schalkhaar.

Het onderzoek is uitgevoerd naar aanleiding van de voorgenomen bestemmingswijziging van en nieuwbouw op de locatie, en heeft tot doel een actueel en betrouwbaar inzicht te geven in de milieuhygiënische bodemkwaliteit.

### 4.1 *Asbestonderzoek*

Ter plaatse van monsterpunt 1, en 5 t/m 10 is een puinverhardingslaag aangetroffen. Zintuiglijk zijn in de vaste bodem lokaal zwakke bijmengingen met puin waargenomen. In de bodem/puin is zintuiglijk geen asbestverdacht materiaal aangetroffen.

In de *actuele contactzone* binnen RE-03 [0,0-0,5 m-mv] is, in de fractie > 0,5 mm en < 20 mm, analytisch 3 mg/kg d.s. aan gewogen asbest aangetoond. Het aangetoonde gehalte blijft ruim beneden de ½ interventiewaarde (50 mg/kg d.s.). In de fractie <0,5 mm zijn enkele vrije vezels aangetroffen.

In de *actuele contactzone* binnen RE-02, RE-04 en RE-05 is geen gewogen asbest aangetoond boven de bepalingsgrens.

In de *verhardingslaag*, bestaande uit grind en puin (RE-01), is geen gewogen asbest aangetoond boven de bepalingsgrens.

### 4.2 *Vaste bodem en grondwater*

Analytisch zijn in het mengmonster van de *bovengrond* onder de grind/puinverharding (MM-01), van de geanalyseerde parameters, geen gehalten aangetoond boven de achtergrondwaarden.

In de overige mengmonsters van de *bovengrond* (MM-02, MM-04 en MM-05) zijn geen tot licht verhoogde gehalten aan zware metalen en/of PAK aangetoond. De maximaal aangetoonde gehalten overschrijden de achtergrondwaarden, maar blijven beneden de toetsingswaarden voor nader onderzoek.

In de mengmonsters van de *ondergrond* (MM-03, MM-06 en MM-07) zijn, van de geanalyseerde parameters, geen gehalten aangetoond boven de achtergrondwaarden.

In het *grondwater* uit peilbuis 4, 15 en 26 zijn, met uitzondering van licht verhoogde gehalten aan barium en/of cadmium, geen gehalten aangetoond boven de streefwaarden. De licht verhoogd aangetoonde gehalten aan barium en cadmium overschrijden de streefwaarden, maar blijven beneden de tussenwaarden.

### **4.3 Conclusies en aanbevelingen**

In de bodem/puin zijn zintuiglijk en analytisch geen noemenswaardige gehalten aan asbest aangetroffen.

In de vaste bodem zijn licht verhoogde gehalten aan zware metalen en/of PAK aangetoond. In het grondwater zijn licht verhoogde gehalten aan zware metalen aangetoond. De aangetoonde gehalten vormen geen aanleiding tot nader onderzoek.

Op basis van de onderzoeksresultaten is de actuele bodemkwaliteit afdoende vastgelegd en bestaan geen bezwaren voor de voorgenomen bestemmingswijziging van en nieuwbouw op de locatie.

Wij adviseren om bij ontwikkeling van de locatie te werken met een gesloten grondbalans. Indien grond vrijkomt en van de locatie wordt afgevoerd is het Besluit Bodemkwaliteit van toepassing (Bbk). Af te voeren grond dient eventueel AP-04 te worden ingekeurd, voor de bepaling van de definitieve afzetmogelijkheden.

## BIJLAGE 1

Kadastraal overzicht



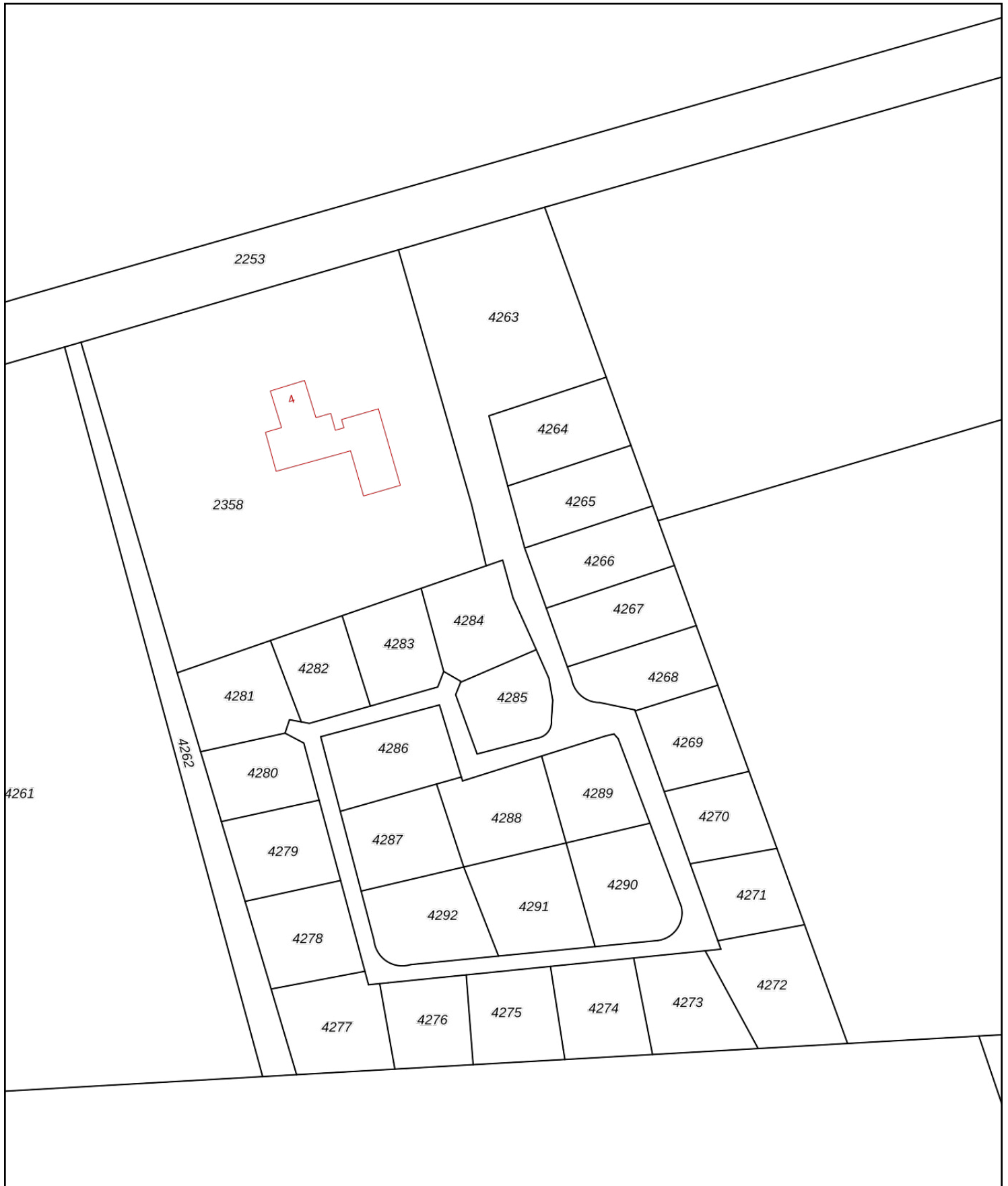

<p>12345 25</p> <p>— Vastgestelde kadastrale grens — Voorlopige kadastrale grens — Administratieve kadastrale grens — Bebouwing</p>	<p>Deze kaart is noordgericht</p> <p>Perceelnummer</p> <p>Huisnummer</p>	<p>Schaal 1: 1000</p> <p>Kadastrale gemeente Diepenveen</p> <p>Sectie D</p> <p>Perceel 4263</p>	
-----------------------------------------------------------------------------------------------------------------------------------------------------	--------------------------------------------------------------------------	-------------------------------------------------------------------------------------------------	---------------------------------------------------------------------------------------

Voor een eensluitend uittreksel, geleverd op 22 juli 2020  
De bewaarder van het kadaster en de openbare registers

Aan dit uittreksel kunnen geen betrouwbare maten worden ontleend.  
De Dienst voor het kadaster en de openbare registers behoudt zich de intellectuele eigendomsrechten voor, waaronder het auteursrecht en het databankenrecht.

## BIJLAGE 2

### Boorbeschrijvingen

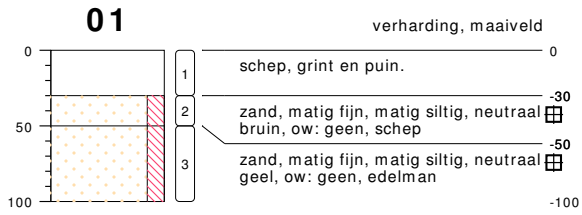

type **grondboring**  
datum **29-07-2020**  
boormeester **JPostma**

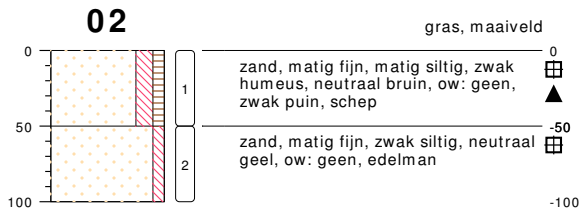

type **grondboring**  
datum **29-07-2020**  
boormeester **JPostma**

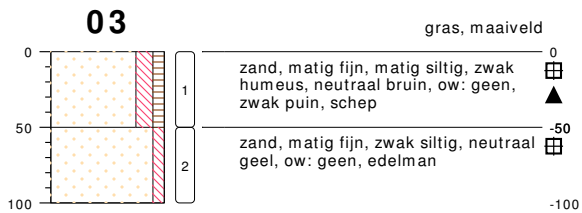

type **grondboring**  
datum **29-07-2020**  
boormeester **JPostma**

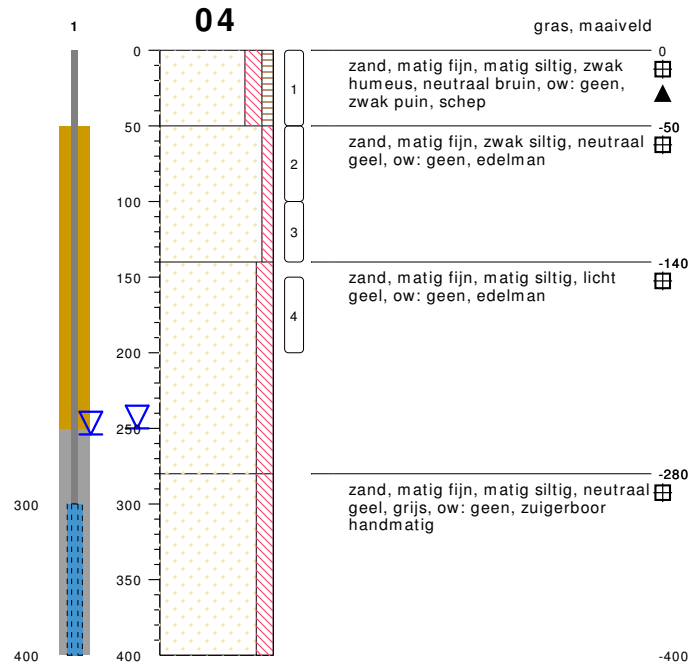

type **peilbuis met 1 filter**  
datum **29-07-2020**  
boormeester **JPostma**

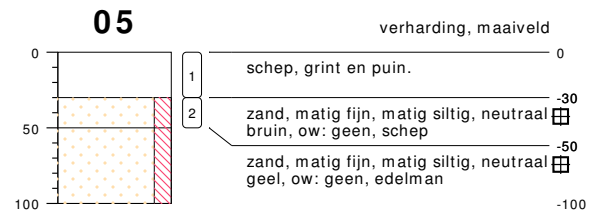

type **grondboring**  
datum **29-07-2020**  
boormeester **JPostma**

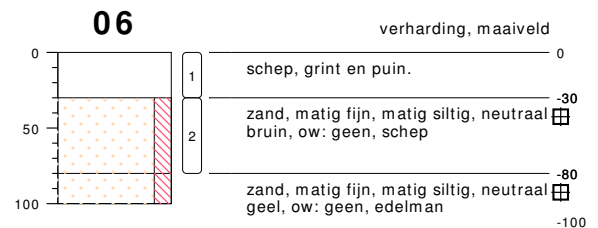

type **grondboring**  
datum **29-07-2020**  
boormeester **JPostma**

## bodemprofielen schaal 1:50

onderzoek **Waterdijk 6-8, Schalkhaar.**  
projectcode **200705**  
getekend conform **NEN 5104**



**HUNNEMAN**  
MILIEU - ADVIES

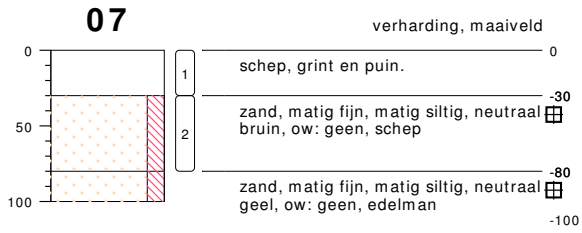

type **grondboring**  
datum **29-07-2020**  
boormeester **JPostma**



type **grondboring**  
datum **04-08-2020**  
boormeester **JPostma**

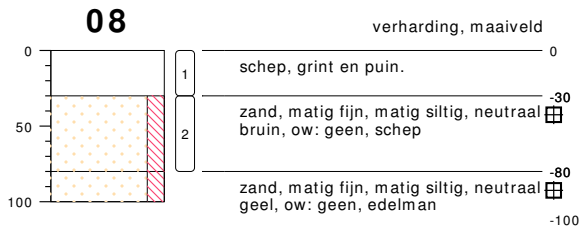

type **grondboring**  
datum **29-07-2020**  
boormeester **JPostma**

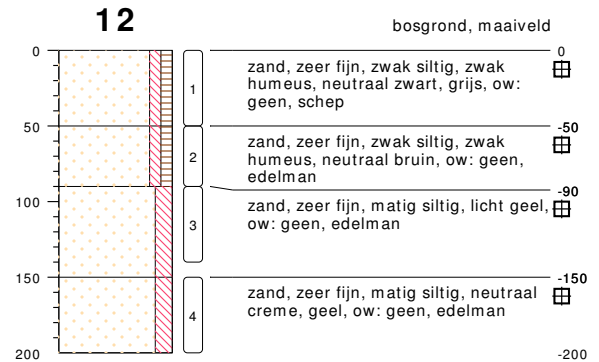

type **grondboring**  
datum **04-08-2020**  
boormeester **JPostma**

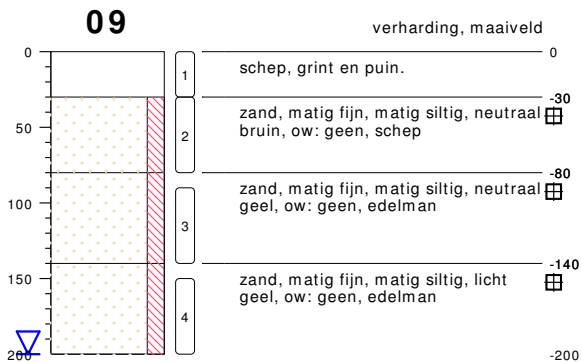

type **grondboring**  
datum **29-07-2020**  
boormeester **JPostma**

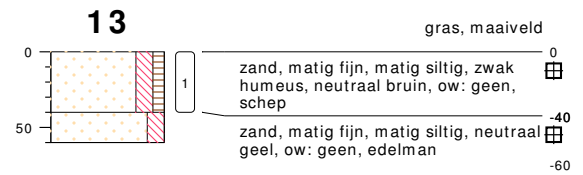

type **grondboring**  
datum **04-08-2020**  
boormeester **JPostma**

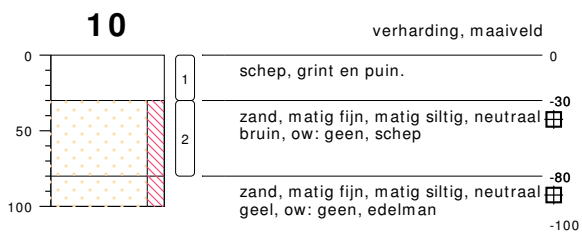

type **grondboring**  
datum **29-07-2020**  
boormeester **JPostma**

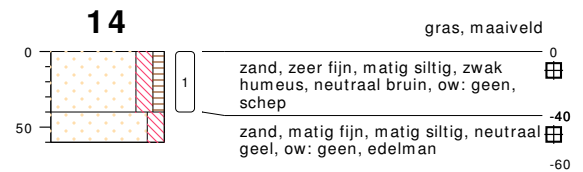

type **grondboring**  
datum **04-08-2020**  
boormeester **JPostma**

## bodemprofielen schaal 1:50

onderzoek **Waterdijk 6-8, Schalkhaar.**  
projectcode **200705**  
getekend conform **NEN 5104**



**HUNNEMAN**  
MILIEU - ADVIES



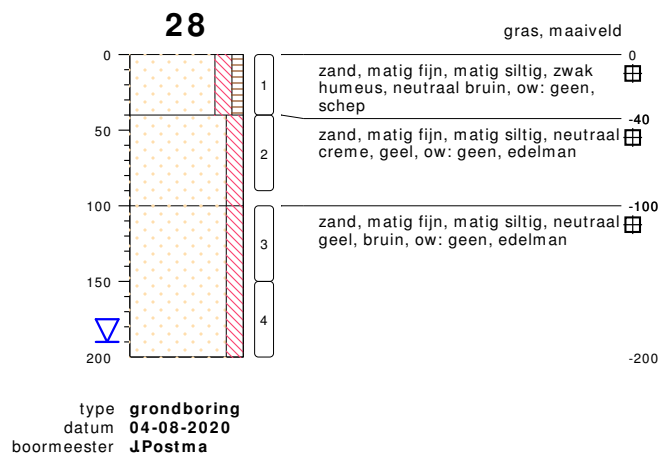
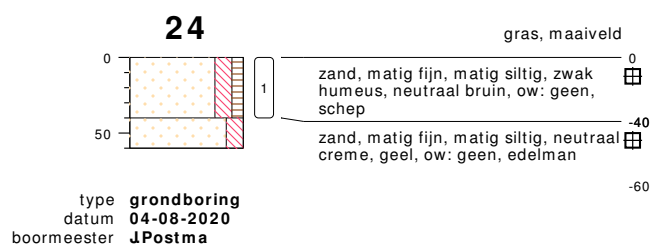
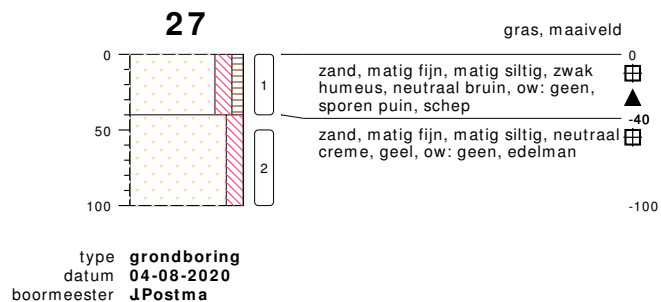
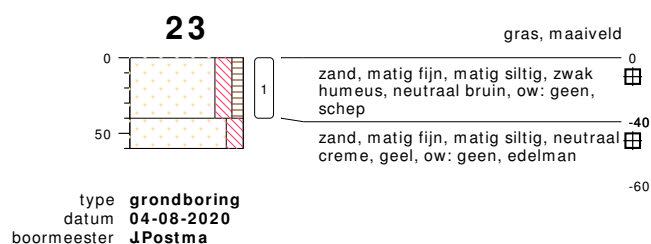
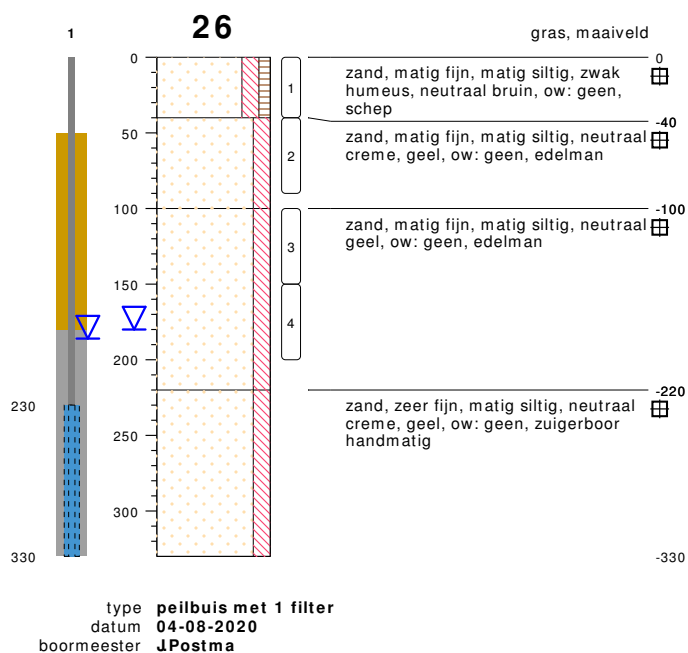
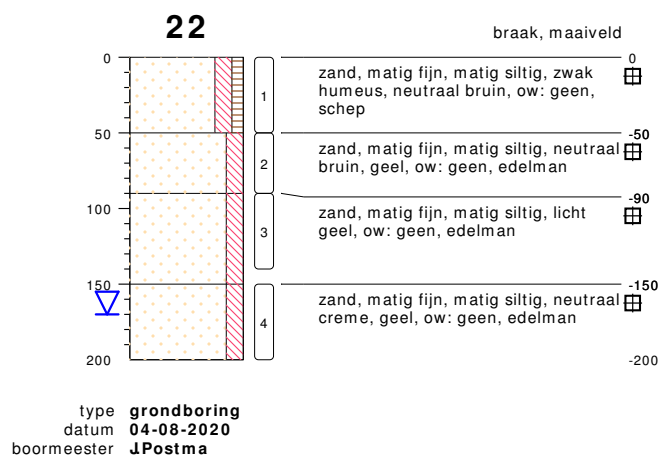

**bodemprofielen schaal 1:50**

onderzoek **Waterdijk 6-8, Schalkhaar.**  
projectcode **200705**  
getekend conform **NEN 5104**



**HUNNEMAN**  
MILIEU - ADVIES

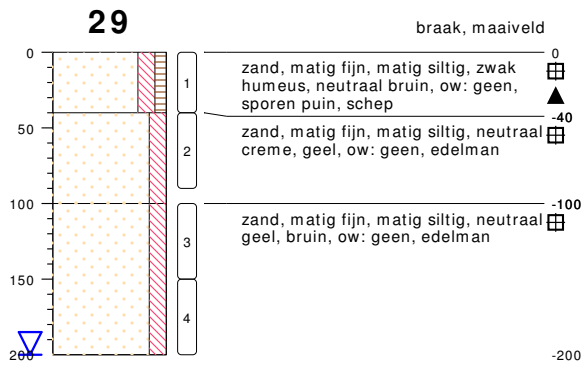

type **grondboring**  
 datum **04-08-2020**  
 boormeester **J.Postma**

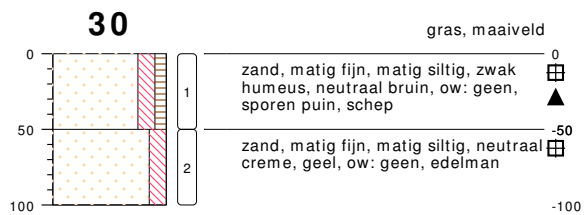

type **grondboring**  
 datum **04-08-2020**  
 boormeester **J.Postma**

bodemprofielen **schaal 1:50**

onderzoek **Waterdijk 6-8, Schalkhaar.**  
 projectcode **200705**  
 getekend conform **NEN 5104**



**HUNNEMAN**  
 MILIEU - ADVIES



## PEILBUIS

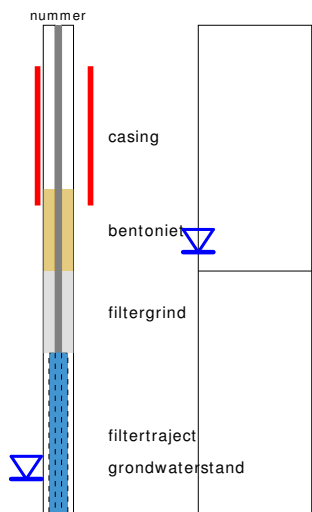

links= cm-maaiveld  
rechts= cm+ NAP

## OLIE OP WATER REACTIE

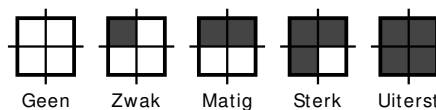

## GEUR INTENISTEIT

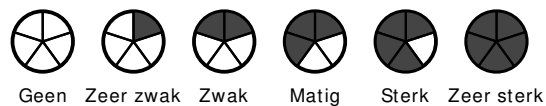

## GRONDSOORTEN



GRIND, grindig (G,g)



ZAND, zandig (Z,z)



LEEM, siltig (L,s)



KLEI, kleiig (K,k)



VEEN, humeus (V,h)

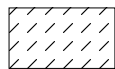

slib

## VERHARDINGEN



asfalt, beton, klinkers, tegels  
stelconplaat, ondoordringbare laag

## OVERIG



bodemvreemde bestanddelen aanwezig

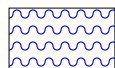

water

## MATE VAN BIJMENGING



zwak - (0-5%)



matig - (5-15%)



sterk - (15-50%)



uiterst - (> 50%)

## GRADATIE ZAND

uf = uiterst fijn (63-105 um)  
zf = zeer fijn (105-150 um)  
mf = matig fijn (150-210 um)  
mg = matig grof (210-300 um)  
zg = zeer grof (300-420 um)  
ug = uiterst grof (420-2000 um)

## GRADATIE GRIND

f = fijn (2-5.6 mm)  
mg = matig grof (5.6-16 mm)  
zg = zeer grof (16-63 mm)

## BESCHRIJVING BODEMLAAG

pid = foto ionisatie detector  
bv = bodemvocht  
ow = olie op water

## BIJLAGE 3

Toetsingstabellen en analyserapporten vaste bodem, grondwater en asbest

Project	<b>200705-Waterdijk 6-8 Schalkhaar.</b>							
Certificaten	<b>1068657</b>							
Toetsing	<b>T.12 - Beoordeling kwaliteit van grond volgens Wbb</b>							
Toetsversie	<b>BoToVa 3.0.0</b>							Toetsdatum: 19 augustus 2020 10:36

Monsterreferentie	<b>6407821</b>							
Monsteromschrijving	MM-01, 01: 30-50, 05: 30-50, 06: 30-80, 07: 30-80, 08: 30-80, 09: 30-80, 10: 30-80							

Analyse	Eenheid	Analyseseres.	Gestand.Res.	Toetsoordeel	AW	T	I	
---------	---------	---------------	--------------	--------------	----	---	---	--

*Lutum/Humus*

Organische stof	% (m/m ds)	0.6	<b>10</b>					
Lutum	% (m/m ds)	1.0	<b>25</b>					

*Droogrest*

droge stof	%	91.9	<b>91.9</b>	@				
------------	---	------	-------------	---	--	--	--	--

*Metalen ICP-AES*

arsen (As)	mg/kg ds	< 4	<b>&lt; 4.9</b>	-	20	48	76	
barium (Ba)	mg/kg ds	< 20	<b>&lt; 54</b>	@	190	555	920	
cadmium (Cd)	mg/kg ds	< 0.2	<b>&lt; 0.24</b>	-	0.6	6.8	13	
chrom (Cr)	mg/kg ds	< 10	<b>&lt; 13</b>	-	55	117.5	180	
kobalt (Co)	mg/kg ds	< 3	<b>&lt; 7.4</b>	-	15	102.5	190	
koper (Cu)	mg/kg ds	< 5	<b>&lt; 7.2</b>	-	40	115	190	
kwik (Hg) (niet vluchtig)	mg/kg ds	< 0.05	<b>&lt; 0.05</b>	-	0.15	18.075	36	
lood (Pb)	mg/kg ds	21	<b>33</b>	-	50	290	530	
molybdeen (Mo)	mg/kg ds	< 1.5	<b>&lt; 1.0</b>	-	1.5	95.75	190	
nikkel (Ni)	mg/kg ds	< 4	<b>&lt; 8</b>	-	35	67.5	100	
zink (Zn)	mg/kg ds	31	<b>74</b>	-	140	430	720	

*Minerale olie*

minerale olie (florisil clean-up)	mg/kg ds	< 35	<b>&lt; 120</b>	-	190	2595	5000	
-----------------------------------	----------	------	-----------------	---	-----	------	------	--

*Polycyclische koolwaterstoffen*

naftaleen	mg/kg ds	< 0.05	<b>&lt; 0.035</b>					
fenantreen	mg/kg ds	0.05	<b>0.05</b>					
anthraceen	mg/kg ds	< 0.05	<b>&lt; 0.035</b>					
fluoranteen	mg/kg ds	0.06	<b>0.06</b>					
benzo(a)antraceen	mg/kg ds	< 0.05	<b>&lt; 0.035</b>					
chryseen	mg/kg ds	< 0.05	<b>&lt; 0.035</b>					
benzo(k)fluoranteen	mg/kg ds	< 0.05	<b>&lt; 0.035</b>					
benzo(a)pyreen	mg/kg ds	< 0.05	<b>&lt; 0.035</b>					
benzo(ghi)peryleen	mg/kg ds	< 0.05	<b>&lt; 0.035</b>					
indeno(1,2,3-cd)pyreen	mg/kg ds	< 0.05	<b>&lt; 0.035</b>					

*Sommaties*

som PAK (10)	mg/kg ds	0.39	<b>0.39</b>	-	1.5	20.75	40	
--------------	----------	------	-------------	---	-----	-------	----	--

*Polychloorbifenylen*

PCB - 28	mg/kg ds	< 0.001	<b>&lt; 0.0035</b>					
PCB - 52	mg/kg ds	< 0.001	<b>&lt; 0.0035</b>					
PCB - 101	mg/kg ds	< 0.001	<b>&lt; 0.0035</b>					
PCB - 118	mg/kg ds	< 0.001	<b>&lt; 0.0035</b>					
PCB - 138	mg/kg ds	< 0.001	<b>&lt; 0.0035</b>					
PCB - 153	mg/kg ds	< 0.001	<b>&lt; 0.0035</b>					
PCB - 180	mg/kg ds	< 0.001	<b>&lt; 0.0035</b>					

*Sommaties*

som PCBs (7)	mg/kg ds	0.005	<b>&lt; 0.024</b>	-	0.02	0.51	1	
--------------	----------	-------	-------------------	---	------	------	---	--

Monsterreferentie		6407822					
Monsteromschrijving		MM-02, 02: 0-50, 03: 0-50, 04: 0-50					
Analyse	Eenheid	Analyseres.	Gestand.Res.	Toetsoordeel	AW	T	I
<i>Lutum/Humus</i>							
Organische stof	% (m/m ds)	4.3	<b>10</b>				
Lutum	% (m/m ds)	1.0	<b>25</b>				
<i>Droogrest</i>							
droge stof	%	94.2	<b>94.2</b>	@			
<i>Metalen ICP-AES</i>							
arseen (As)	mg/kg ds	< 4	<b>&lt; 4.6</b>	-	20	48	76
barium (Ba)	mg/kg ds	44	<b>170</b>	@	190	555	920
cadmium (Cd)	mg/kg ds	0.34	<b>0.53</b>	-	0.6	6.8	13
chrom (Cr)	mg/kg ds	10	<b>19</b>	-	55	117.5	180
kobalt (Co)	mg/kg ds	< 3	<b>&lt; 7.4</b>	-	15	102.5	190
koper (Cu)	mg/kg ds	19	<b>36</b>	-	40	115	190
kwik (Hg) (niet vluchtig)	mg/kg ds	0.21	<b>0.30</b>	2.0 AW(WO)	0.15	18.075	36
lood (Pb)	mg/kg ds	140	<b>210</b>	4.2 AW(IND)	50	290	530
molybdeen (Mo)	mg/kg ds	< 1.5	<b>&lt; 1.0</b>	-	1.5	95.75	190
nikkel (Ni)	mg/kg ds	5	<b>15</b>	-	35	67.5	100
zink (Zn)	mg/kg ds	110	<b>250</b>	1.8 AW(IND)	140	430	720
<i>Minerale olie</i>							
minerale olie (florisil clean-up)	mg/kg ds	< 35	<b>&lt; 57</b>	-	190	2595	5000
<i>Polycyclische koolwaterstoffen</i>							
naftaleen	mg/kg ds	< 0.05	<b>&lt; 0.035</b>				
fenantreen	mg/kg ds	0.49	<b>0.49</b>				
anthraceen	mg/kg ds	0.11	<b>0.11</b>				
fluoranteen	mg/kg ds	0.77	<b>0.77</b>				
benzo(a)antraceen	mg/kg ds	0.32	<b>0.32</b>				
chryseen	mg/kg ds	0.42	<b>0.42</b>				
benzo(k)fluoranteen	mg/kg ds	0.23	<b>0.23</b>				
benzo(a)pyreen	mg/kg ds	0.31	<b>0.31</b>				
benzo(ghi)peryleen	mg/kg ds	0.27	<b>0.27</b>				
indeno(1,2,3-cd)pyreen	mg/kg ds	0.24	<b>0.24</b>				
<i>Sommaties</i>							
som PAK (10)	mg/kg ds	3.2	<b>3.2</b>	2.1 AW(WO)	1.5	20.75	40
<i>Polychloorbifenylen</i>							
PCB - 28	mg/kg ds	< 0.001	<b>&lt; 0.0016</b>				
PCB - 52	mg/kg ds	< 0.001	<b>&lt; 0.0016</b>				
PCB - 101	mg/kg ds	< 0.001	<b>&lt; 0.0016</b>				
PCB - 118	mg/kg ds	< 0.001	<b>&lt; 0.0016</b>				
PCB - 138	mg/kg ds	0.002	<b>0.0047</b>				
PCB - 153	mg/kg ds	0.001	<b>0.0023</b>				
PCB - 180	mg/kg ds	0.001	<b>0.0023</b>				
<i>Sommaties</i>							
som PCBs (7)	mg/kg ds	0.007	<b>0.016</b>	-	0.02	0.51	1

Monsterreferentie		6407823						
Monsteromschrijving		MM-03, 04: 50-100, 04: 100-140, 04: 150-200, 09: 90-140, 09: 150-200						
Analyse	Einheid	Analyseseres.	Gestand.Res.	Toetsoordeel	AW	T	I	
<i>Lutum/Humus</i>								
Organische stof	% (m/m ds)	0.4	<b>10</b>					
Lutum	% (m/m ds)	1.5	<b>25</b>					
<i>Droogrest</i>								
droge stof	%	95.7	<b>95.7</b>	@				
<i>Metalen ICP-AES</i>								
arseen (As)	mg/kg ds	< 4	<b>&lt; 4.9</b>	-	20	48	76	
barium (Ba)	mg/kg ds	< 20	<b>&lt; 54</b>	@	190	555	920	
cadmium (Cd)	mg/kg ds	< 0.2	<b>&lt; 0.24</b>	-	0.6	6.8	13	
chrom (Cr)	mg/kg ds	< 10	<b>&lt; 13</b>	-	55	117.5	180	
kobalt (Co)	mg/kg ds	< 3	<b>&lt; 7.4</b>	-	15	102.5	190	
koper (Cu)	mg/kg ds	< 5	<b>&lt; 7.2</b>	-	40	115	190	
kwik (Hg) (niet vluchtig)	mg/kg ds	< 0.05	<b>&lt; 0.05</b>	-	0.15	18.075	36	
lood (Pb)	mg/kg ds	< 10	<b>&lt; 11</b>	-	50	290	530	
molybdeen (Mo)	mg/kg ds	< 1.5	<b>&lt; 1.0</b>	-	1.5	95.75	190	
nikkel (Ni)	mg/kg ds	< 4	<b>&lt; 8</b>	-	35	67.5	100	
zink (Zn)	mg/kg ds	< 20	<b>&lt; 33</b>	-	140	430	720	
<i>Minerale olie</i>								
minerale olie (florisil clean-up)	mg/kg ds	< 35	<b>&lt; 120</b>	-	190	2595	5000	
<i>Polycyclische koolwaterstoffen</i>								
naftaleen	mg/kg ds	< 0.05	<b>&lt; 0.035</b>					
fenantreen	mg/kg ds	< 0.05	<b>&lt; 0.035</b>					
anthraceen	mg/kg ds	< 0.05	<b>&lt; 0.035</b>					
fluoranteen	mg/kg ds	< 0.05	<b>&lt; 0.035</b>					
benzo(a)antraceen	mg/kg ds	< 0.05	<b>&lt; 0.035</b>					
chryseen	mg/kg ds	< 0.05	<b>&lt; 0.035</b>					
benzo(k)fluoranteen	mg/kg ds	< 0.05	<b>&lt; 0.035</b>					
benzo(a)pyreen	mg/kg ds	< 0.05	<b>&lt; 0.035</b>					
benzo(ghi)peryleen	mg/kg ds	< 0.05	<b>&lt; 0.035</b>					
indeno(1,2,3-cd)pyreen	mg/kg ds	< 0.05	<b>&lt; 0.035</b>					
<i>Sommaties</i>								
som PAK (10)	mg/kg ds	0.35	<b>&lt; 0.35</b>	-	1.5	20.75	40	
<i>Polychloorbifenylen</i>								
PCB - 28	mg/kg ds	< 0.001	<b>&lt; 0.0035</b>					
PCB - 52	mg/kg ds	< 0.001	<b>&lt; 0.0035</b>					
PCB - 101	mg/kg ds	< 0.001	<b>&lt; 0.0035</b>					
PCB - 118	mg/kg ds	< 0.001	<b>&lt; 0.0035</b>					
PCB - 138	mg/kg ds	< 0.001	<b>&lt; 0.0035</b>					
PCB - 153	mg/kg ds	< 0.001	<b>&lt; 0.0035</b>					
PCB - 180	mg/kg ds	< 0.001	<b>&lt; 0.0035</b>					
<i>Sommaties</i>								
som PCBs (7)	mg/kg ds	0.005	<b>&lt; 0.024</b>	-	0.02	0.51	1	
<b>Legenda</b>								
@	Geen toetsoordeel mogelijk							
x AW(IND)	x maal Achtergrondwaarde (Industrie)							
x AW(WO)	x maal Achtergrondwaarde (Wonen)							
-	<= Achtergrondwaarde							
N.B.	De vermelde tussenwaarde is door MijnLab berekend en is niet afkomstig uit BoToVa							

Project	<b>200705-Waterdijk 6-8 Schalkhaar.</b>						
Certificaten	<b>1070288</b>						
Toetsing	<b>T.12 - Beoordeling kwaliteit van grond volgens Wbb</b>						
Toetsversie	<b>BoToVa 3.0.0</b>						Toetsdatum: 19 augustus 2020 10:37

Monsterreferentie	<b>6411571</b>						
Monsteromschrijving	MM-04, 11: 0-50, 12: 0-50, 13: 0-40, 14: 0-40, 15: 0-40, 16: 0-40, 17: 0-40, 18: 0-40, 19: 0-50, 23: 0-40						

Analyse	Einheid	Analyseseres.	Gestand.Res.	Toetsoordeel	AW	T	I
---------	---------	---------------	--------------	--------------	----	---	---

*Lutum/Humus*

Organische stof	% (m/m ds)	3.1	<b>10</b>				
Lutum	% (m/m ds)	1.0	<b>25</b>				

*Droogrest*

droge stof	%	91	<b>91.0</b>	@			
------------	---	----	-------------	---	--	--	--

*Metalen ICP-AES*

arsen (As)	mg/kg ds	< 4	<b>&lt; 4.8</b>	-	20	48	76
barium (Ba)	mg/kg ds	30	<b>120</b>	@	190	555	920
cadmium (Cd)	mg/kg ds	< 0.2	<b>&lt; 0.23</b>	-	0.6	6.8	13
chrom (Cr)	mg/kg ds	< 10	<b>&lt; 13</b>	-	55	117.5	180
kobalt (Co)	mg/kg ds	< 3	<b>&lt; 7.4</b>	-	15	102.5	190
koper (Cu)	mg/kg ds	13	<b>26</b>	-	40	115	190
kwik (Hg) (niet vluchtig)	mg/kg ds	0.13	<b>0.19</b>	1.2 AW(WO)	0.15	18.075	36
lood (Pb)	mg/kg ds	63	<b>97</b>	1.9 AW(WO)	50	290	530
molybdeen (Mo)	mg/kg ds	< 1.5	<b>&lt; 1.0</b>	-	1.5	95.75	190
nikkel (Ni)	mg/kg ds	< 4	<b>&lt; 8</b>	-	35	67.5	100
zink (Zn)	mg/kg ds	59	<b>140</b>	-	140	430	720

*Minerale olie*

minerale olie (florisil clean-up)	mg/kg ds	< 35	<b>&lt; 79</b>	-	190	2595	5000
-----------------------------------	----------	------	----------------	---	-----	------	------

*Polycyclische koolwaterstoffen*

naftaleen	mg/kg ds	< 0.05	<b>&lt; 0.035</b>				
fenantreen	mg/kg ds	0.12	<b>0.12</b>				
anthraceen	mg/kg ds	0.12	<b>0.12</b>				
fluoranteen	mg/kg ds	0.15	<b>0.15</b>				
benzo(a)antraceen	mg/kg ds	0.06	<b>0.06</b>				
chryseen	mg/kg ds	0.08	<b>0.08</b>				
benzo(k)fluoranteen	mg/kg ds	0.09	<b>0.09</b>				
benzo(a)pyreen	mg/kg ds	0.07	<b>0.07</b>				
benzo(ghi)peryleen	mg/kg ds	0.06	<b>0.06</b>				
indeno(1,2,3-cd)pyreen	mg/kg ds	0.06	<b>0.06</b>				

*Sommaties*

som PAK (10)	mg/kg ds	0.84	<b>0.84</b>	-	1.5	20.75	40
--------------	----------	------	-------------	---	-----	-------	----

*Polychloorbifenylen*

PCB - 28	mg/kg ds	< 0.001	<b>&lt; 0.0023</b>				
PCB - 52	mg/kg ds	< 0.001	<b>&lt; 0.0023</b>				
PCB - 101	mg/kg ds	< 0.001	<b>&lt; 0.0023</b>				
PCB - 118	mg/kg ds	< 0.001	<b>&lt; 0.0023</b>				
PCB - 138	mg/kg ds	< 0.001	<b>&lt; 0.0023</b>				
PCB - 153	mg/kg ds	< 0.001	<b>&lt; 0.0023</b>				
PCB - 180	mg/kg ds	< 0.001	<b>&lt; 0.0023</b>				

*Sommaties*

som PCBs (7)	mg/kg ds	0.005	<b>&lt; 0.016</b>	-	0.02	0.51	1
--------------	----------	-------	-------------------	---	------	------	---

Monsterreferentie		6411572						
Monsteromschrijving		MM-05, 20: 0-40, 21: 0-50, 22: 0-50, 24: 0-40, 25: 0-40, 26: 0-40, 27: 0-40, 28: 0-40, 29: 0-40, 30: 0-50						
Analyse	Eenheid	Analyseseres.	Gestand.Res.	Toetsoordeel	AW	T	I	
<i>Lutum/Humus</i>								
Organische stof	% (m/m ds)	3.1	<b>10</b>					
Lutum	% (m/m ds)	1.0	<b>25</b>					
<i>Droogrest</i>								
droge stof	%	90.8	<b>90.8</b>	@				
<i>Metalen ICP-AES</i>								
arsen (As)	mg/kg ds	< 4	<b>&lt; 4.8</b>	-	20	48	76	
barium (Ba)	mg/kg ds	< 20	<b>&lt; 54</b>	@	190	555	920	
cadmium (Cd)	mg/kg ds	< 0.2	<b>&lt; 0.23</b>	-	0.6	6.8	13	
chrom (Cr)	mg/kg ds	< 10	<b>&lt; 13</b>	-	55	117.5	180	
kobalt (Co)	mg/kg ds	< 3	<b>&lt; 7.4</b>	-	15	102.5	190	
koper (Cu)	mg/kg ds	7.7	<b>15</b>	-	40	115	190	
kwik (Hg) (niet vluchtig)	mg/kg ds	< 0.05	<b>&lt; 0.05</b>	-	0.15	18.075	36	
lood (Pb)	mg/kg ds	23	<b>35</b>	-	50	290	530	
molybdeen (Mo)	mg/kg ds	< 1.5	<b>&lt; 1.0</b>	-	1.5	95.75	190	
nikkel (Ni)	mg/kg ds	< 4	<b>&lt; 8</b>	-	35	67.5	100	
zink (Zn)	mg/kg ds	26	<b>60</b>	-	140	430	720	
<i>Minerale olie</i>								
minerale olie (florisil clean-up)	mg/kg ds	< 35	<b>&lt; 79</b>	-	190	2595	5000	
<i>Polycyclische koolwaterstoffen</i>								
naftaleen	mg/kg ds	< 0.05	<b>&lt; 0.035</b>					
fenantreen	mg/kg ds	0.06	<b>0.06</b>					
anthraceen	mg/kg ds	0.06	<b>0.06</b>					
fluoranteen	mg/kg ds	0.1	<b>0.1</b>					
benzo(a)antraceen	mg/kg ds	< 0.05	<b>&lt; 0.035</b>					
chryseen	mg/kg ds	0.06	<b>0.06</b>					
benzo(k)fluoranteen	mg/kg ds	0.07	<b>0.07</b>					
benzo(a)pyreen	mg/kg ds	0.07	<b>0.07</b>					
benzo(ghi)peryleen	mg/kg ds	0.05	<b>0.05</b>					
indeno(1,2,3-cd)pyreen	mg/kg ds	< 0.05	<b>&lt; 0.035</b>					
<i>Sommaties</i>								
som PAK (10)	mg/kg ds	0.58	<b>0.58</b>	-	1.5	20.75	40	
<i>Polychloorbifenylen</i>								
PCB - 28	mg/kg ds	< 0.001	<b>&lt; 0.0023</b>					
PCB - 52	mg/kg ds	< 0.001	<b>&lt; 0.0023</b>					
PCB - 101	mg/kg ds	< 0.001	<b>&lt; 0.0023</b>					
PCB - 118	mg/kg ds	< 0.001	<b>&lt; 0.0023</b>					
PCB - 138	mg/kg ds	< 0.001	<b>&lt; 0.0023</b>					
PCB - 153	mg/kg ds	< 0.001	<b>&lt; 0.0023</b>					
PCB - 180	mg/kg ds	< 0.001	<b>&lt; 0.0023</b>					
<i>Sommaties</i>								
som PCBs (7)	mg/kg ds	0.005	<b>&lt; 0.016</b>	-	0.02	0.51	1	



Monsterreferentie		6411573						
Monsteromschrijving		MM-06, 15: 40-90, 15: 100-150, 15: 150-200, 16: 40-90, 16: 100-150, 16: 150-200, 22: 50-90, 22: 90-140, 22: 150-200						
Analyse	Eenheid	Analyseseres.	Gestand.Res.	Toetsoordeel	AW	T	I	
<i>Lutum/Humus</i>								
Organische stof	% (m/m ds)	0.6	<b>10</b>					
Lutum	% (m/m ds)	2.2	<b>25</b>					
<i>Droogrest</i>								
droge stof	%	87.6	<b>87.6</b>	@				
<i>Metalen ICP-AES</i>								
arsen (As)	mg/kg ds	< 4	< <b>4.9</b>	-	20	48	76	
barium (Ba)	mg/kg ds	21	<b>79</b>	@	190	555	920	
cadmium (Cd)	mg/kg ds	< 0.2	< <b>0.24</b>	-	0.6	6.8	13	
chrom (Cr)	mg/kg ds	< 10	< <b>13</b>	-	55	117.5	180	
kobalt (Co)	mg/kg ds	< 3	< <b>7.2</b>	-	15	102.5	190	
koper (Cu)	mg/kg ds	< 5	< <b>7.2</b>	-	40	115	190	
kwik (Hg) (niet vluchtig)	mg/kg ds	< 0.05	< <b>0.05</b>	-	0.15	18.075	36	
lood (Pb)	mg/kg ds	< 10	< <b>11</b>	-	50	290	530	
molybdeen (Mo)	mg/kg ds	< 1.5	< <b>1.0</b>	-	1.5	95.75	190	
nikkel (Ni)	mg/kg ds	5	<b>14</b>	-	35	67.5	100	
zink (Zn)	mg/kg ds	< 20	< <b>33</b>	-	140	430	720	
<i>Minerale olie</i>								
minerale olie (florisil clean-up)	mg/kg ds	< 35	< <b>120</b>	-	190	2595	5000	
<i>Polycyclische koolwaterstoffen</i>								
naftaleen	mg/kg ds	< 0.05	< <b>0.035</b>					
fenantreen	mg/kg ds	< 0.05	< <b>0.035</b>					
anthraceen	mg/kg ds	< 0.05	< <b>0.035</b>					
fluoranteen	mg/kg ds	< 0.05	< <b>0.035</b>					
benzo(a)antraceen	mg/kg ds	< 0.05	< <b>0.035</b>					
chryseen	mg/kg ds	< 0.05	< <b>0.035</b>					
benzo(k)fluoranteen	mg/kg ds	< 0.05	< <b>0.035</b>					
benzo(a)pyreen	mg/kg ds	< 0.05	< <b>0.035</b>					
benzo(ghi)peryleen	mg/kg ds	< 0.05	< <b>0.035</b>					
indeno(1,2,3-cd)pyreen	mg/kg ds	< 0.05	< <b>0.035</b>					
<i>Sommaties</i>								
som PAK (10)	mg/kg ds	0.35	< <b>0.35</b>	-	1.5	20.75	40	
<i>Polychloorbifenylen</i>								
PCB - 28	mg/kg ds	< 0.001	< <b>0.0035</b>					
PCB - 52	mg/kg ds	< 0.001	< <b>0.0035</b>					
PCB - 101	mg/kg ds	< 0.001	< <b>0.0035</b>					
PCB - 118	mg/kg ds	< 0.001	< <b>0.0035</b>					
PCB - 138	mg/kg ds	< 0.001	< <b>0.0035</b>					
PCB - 153	mg/kg ds	< 0.001	< <b>0.0035</b>					
PCB - 180	mg/kg ds	< 0.001	< <b>0.0035</b>					
<i>Sommaties</i>								
som PCBs (7)	mg/kg ds	0.005	< <b>0.024</b>	-	0.02	0.51	1	

Monsterreferentie		6411574						
Monsteromschrijving		MM-07, 12: 90-140, 12: 150-200, 26: 40-90, 26: 100-150, 26: 150-200, 28: 40-90, 28: 100-150, 28: 150-200						
Analyse	Eenheid	Analyseseres.	Gestand.Res.	Toetsoordeel	AW	T	I	
<i>Lutum/Humus</i>								
Organische stof	% (m/m ds)	0.4	<b>10</b>					
Lutum	% (m/m ds)	1.4	<b>25</b>					
<i>Droogrest</i>								
droge stof	%	87.3	<b>87.3</b>	@				
<i>Metalen ICP-AES</i>								
arsen (As)	mg/kg ds	< 4	< <b>4.9</b>	-	20	48	76	
barium (Ba)	mg/kg ds	< 20	< <b>54</b>	@	190	555	920	
cadmium (Cd)	mg/kg ds	< 0.2	< <b>0.24</b>	-	0.6	6.8	13	
chrom (Cr)	mg/kg ds	< 10	< <b>13</b>	-	55	117.5	180	
kobalt (Co)	mg/kg ds	< 3	< <b>7.4</b>	-	15	102.5	190	
koper (Cu)	mg/kg ds	< 5	< <b>7.2</b>	-	40	115	190	
kwik (Hg) (niet vluchtig)	mg/kg ds	< 0.05	< <b>0.05</b>	-	0.15	18.075	36	
lood (Pb)	mg/kg ds	< 10	< <b>11</b>	-	50	290	530	
molybdeen (Mo)	mg/kg ds	< 1.5	< <b>1.0</b>	-	1.5	95.75	190	
nikkel (Ni)	mg/kg ds	4	<b>12</b>	-	35	67.5	100	
zink (Zn)	mg/kg ds	< 20	< <b>33</b>	-	140	430	720	
<i>Minerale olie</i>								
minerale olie (florisil clean-up)	mg/kg ds	< 35	< <b>120</b>	-	190	2595	5000	
<i>Polycyclische koolwaterstoffen</i>								
naftaleen	mg/kg ds	< 0.05	< <b>0.035</b>					
fenantreen	mg/kg ds	< 0.05	< <b>0.035</b>					
anthraceen	mg/kg ds	< 0.05	< <b>0.035</b>					
fluoranteen	mg/kg ds	< 0.05	< <b>0.035</b>					
benzo(a)antraceen	mg/kg ds	< 0.05	< <b>0.035</b>					
chryseen	mg/kg ds	< 0.05	< <b>0.035</b>					
benzo(k)fluoranteen	mg/kg ds	< 0.05	< <b>0.035</b>					
benzo(a)pyreen	mg/kg ds	< 0.05	< <b>0.035</b>					
benzo(ghi)peryleen	mg/kg ds	< 0.05	< <b>0.035</b>					
indeno(1,2,3-cd)pyreen	mg/kg ds	< 0.05	< <b>0.035</b>					
<i>Sommaties</i>								
som PAK (10)	mg/kg ds	0.35	< <b>0.35</b>	-	1.5	20.75	40	
<i>Polychloorbifenylen</i>								
PCB - 28	mg/kg ds	< 0.001	< <b>0.0035</b>					
PCB - 52	mg/kg ds	< 0.001	< <b>0.0035</b>					
PCB - 101	mg/kg ds	< 0.001	< <b>0.0035</b>					
PCB - 118	mg/kg ds	< 0.001	< <b>0.0035</b>					
PCB - 138	mg/kg ds	< 0.001	< <b>0.0035</b>					
PCB - 153	mg/kg ds	< 0.001	< <b>0.0035</b>					
PCB - 180	mg/kg ds	< 0.001	< <b>0.0035</b>					
<i>Sommaties</i>								
som PCBs (7)	mg/kg ds	0.005	< <b>0.024</b>	-	0.02	0.51	1	

Legenda	
@	Geen toetsoordeel mogelijk
x AW(WO)	x maal Achtergrondwaarde (Wonen)
-	<= Achtergrondwaarde
N.B.	De vermelde tussenwaarde is door MijnLab berekend en is niet afkomstig uit BoToVa

Hunneman Milieu-Advies  
T.a.v. de heer D. Huntink  
Barkstraat 5  
8102GV RAALTE

Uw kenmerk : 200705-Waterdijk 6-8 Schalkhaar.  
Ons kenmerk : Project 1068657  
Validatieref. : 1068657\_certificaat\_v1  
Opdrachtverificatiecode: DQQY-GÖOR-FJTG-MIWA  
Bijlage(n) : 2 tabel(len) + 2 bijlage(n)

Amsterdam, 5 augustus 2020

Hierbij zend ik u de resultaten van het laboratoriumonderzoek dat op uw verzoek is uitgevoerd in de door u aangeboden monsters.

De resultaten hebben uitsluitend betrekking op de monsters, zoals die door u voor analyse ter beschikking werden gesteld.

Het onderzoek is, met uitzondering van eventueel uitbesteed onderzoek, uitgevoerd door Eurofins Omegam volgens de methoden zoals ze zijn vastgelegd in het geldende accreditatie-certificaat L086 en/of in de bundel "Analysevoorschriften Eurofins Omegam". De in dit onderzoek uitgevoerde onderzoeksmethoden van de geaccrediteerde analyses zijn in een aparte bijlage als onderdeel van dit analyse-certificaat opgenomen. De methoden zijn, voor zover mogelijk, ontleend aan de accreditatieprogramma's/schema's en NEN- EN- en/of ISO-voorschriften.

Ik wijs u erop dat het analyse-certificaat alleen in zijn geheel mag worden gereproduceerd. Ik vertrouw erop uw opdracht volledig en naar tevredenheid te hebben uitgevoerd. Heeft u naar aanleiding van deze rapportage nog vragen, dan verzoek ik u contact op te nemen met onze klantenservice.

Hoogachtend,  
namens Eurofins Omegam,



Ing. J. Tukker  
Manager productie

Op dit certificaat zijn onze algemene voorwaarden van toepassing.  
Dit analyse-certificaat mag niet anders dan in zijn geheel worden gereproduceerd.

**ANALYSECERTIFICAAT**

**Project code** : 1068657  
**Uw Project omschrijving** : 200705-Waterdijk 6-8 Schalkhaar.  
**Opdrachtgever** : Hunneman Milieu-Advies

**Uw Monsterreferenties**

6407821 = MM-01, 01: 30-50, 05: 30-50, 06: 30-80, 07: 30-80, 08: 30-80, 09: 30-80, 10: 30-80

6407822 = MM-02, 02: 0-50, 03: 0-50, 04: 0-50

6407823 = MM-03, 04: 50-100, 04: 100-140, 04: 150-200, 09: 90-140, 09: 150-200

<b>Opgegeven bemonsteringsdatum</b>	: 29/07/2020	29/07/2020	29/07/2020
<b>Ontvangstdatum opdracht</b>	: 30/07/2020	30/07/2020	30/07/2020
<b>Startdatum</b>	: 30/07/2020	30/07/2020	30/07/2020
<b>Monstercode</b>	: 6407821	6407822	6407823
<b>Uw Matrix</b>	: Grond	Grond	Grond

**Monstervoorbewerking**

	uitgevoerd	uitgevoerd	uitgevoerd
S AS3000 (steekmonster)	n.v.t.	n.v.t.	n.v.t.
S gewicht artefact g	n.v.t.	n.v.t.	n.v.t.
S soort artefact	n.v.t.	n.v.t.	n.v.t.
S voorbewerking AS3000	uitgevoerd	uitgevoerd	uitgevoerd

**Algemeen onderzoek - fysisch**

S droge stof	%	91,9	94,2	95,7
S organische stof (gec. voor lutum)	% (m/m ds)	0,6	4,3	0,4
S lutumgehalte (pipetmethode)	% (m/m ds)	< 1	< 1	1,5

**Anorganische parameters - metalen**

S arseen (As)	mg/kg ds	< 4,0	< 4,0	< 4,0
S barium (Ba)	mg/kg ds	< 20	44	< 20
S cadmium (Cd)	mg/kg ds	< 0,20	0,34	< 0,20
S chroom (Cr)	mg/kg ds	< 10	10	< 10
S kobalt (Co)	mg/kg ds	< 3,0	< 3,0	< 3,0
S koper (Cu)	mg/kg ds	< 5,0	19	< 5,0
S kwik (Hg) (niet vluchtig)	mg/kg ds	< 0,05	0,21	< 0,05
S lood (Pb)	mg/kg ds	21	140	< 10
S molybdeen (Mo)	mg/kg ds	< 1,5	< 1,5	< 1,5
S nikkel (Ni)	mg/kg ds	< 4	5	< 4
S zink (Zn)	mg/kg ds	31	110	< 20

**Organische parameters - niet aromatisch**

S minerale olie (florisil clean-up)	mg/kg ds	< 35	< 35	< 35
-------------------------------------	----------	------	------	------

**Organische parameters - aromatisch**
*Polycyclische koolwaterstoffen:*

S naftaleen	mg/kg ds	< 0,05	< 0,05	< 0,05
S fenantreen	mg/kg ds	0,05	0,49	< 0,05
S anthraceen	mg/kg ds	< 0,05	0,11	< 0,05
S fluoranteen	mg/kg ds	0,06	0,77	< 0,05
S benzo(a)antraceen	mg/kg ds	< 0,05	0,32	< 0,05
S chryseen	mg/kg ds	< 0,05	0,42	< 0,05
S benzo(k)fluoranteen	mg/kg ds	< 0,05	0,23	< 0,05
S benzo(a)pyreen	mg/kg ds	< 0,05	0,31	< 0,05
S benzo(ghi)peryleen	mg/kg ds	< 0,05	0,27	< 0,05
S indeno(1,2,3-cd)pyreen	mg/kg ds	< 0,05	0,24	< 0,05
S som PAK (10)	mg/kg ds	0,39	3,2	0,35

**Organische parameters - gehalogeneerd**
*Polychloorbifenylen:*

S PCB -28	mg/kg ds	< 0,001	< 0,001	< 0,001
S PCB -52	mg/kg ds	< 0,001	< 0,001	< 0,001
S PCB -101	mg/kg ds	< 0,001	< 0,001	< 0,001
S PCB -118	mg/kg ds	< 0,001	< 0,001	< 0,001
S PCB -138	mg/kg ds	< 0,001	0,002	< 0,001
S PCB -153	mg/kg ds	< 0,001	0,001	< 0,001
S PCB -180	mg/kg ds	< 0,001	0,001	< 0,001
S som PCBs (7)	mg/kg ds	0,005	0,007	0,005

Dit analyse-certificaat, inclusief voorblad en eventuele bijlage(n), mag niet anders dan in zijn geheel worden gereproduceerd.

- De met een 'Q' gemerkte analyses zijn door RvA geaccrediteerd (registratienummer L086).

- De met een 'S' gemerkte analyses zijn door RvA geaccrediteerd (L086) en op basis van het schema AS 3000 erkend.

Opdrachtverificatiecode: DQQY-GOOR-FJTG-MIWA

Ref.: 1068657\_certificaat\_v1

---

**ANALYSECERTIFICAAT**

---

**Project code** : 1068657  
**Uw Project omschrijving** : 200705-Waterdijk 6-8 Schalkhaar.  
**Opdrachtgever** : Hunneman Milieu-Advies

---

## Opmerkingen m.b.t. analyses

---

### Opmerking(en) algemeen

De volgende informatie is indien van toepassing verstrekt door de opdrachtgever:  
Project omschrijving, Monsterreferentie(s), Opgegeven bemonsteringsdatum, Matrix, Monsterdiepte, Potnr (Barcode), Veldgegevens, Veldwaarnemingen en Bemonsteringsdata. De opgegeven bemonsteringsdatum kan van invloed zijn op de geldigheid van de resultaten.

### Organische stof gehalte (gecorrigeerd voor lutum en vrij ijzer in de vorm van Fe2O3)

Het organische stofgehalte is gecorrigeerd voor het in het analysecertificaat gerapporteerde lutumgehalte. Indien het lutumgehalte niet is gerapporteerd is de correctie uitgevoerd met een lutumgehalte van 5,4% (gemiddeld lutumgehalte Nederlandse bodem, AS3010/AS3210, prestatieblad organische stofgehalte in grond/waterbodem). Indien het vrij ijzergehalte is bepaald en groter is dan 5 % m/m, is bij de berekening van het organische stof gecorrigeerd voor dat gehalte aan vrij ijzer.

### Sommatie van concentraties voor groepsparameters

De sommatie is uitgevoerd volgens AS3000 paragraaf 2.5.2 en bijlage 3.

---

**Uw referentie** : MM-02, 02: 0-50, 03: 0-50, 04: 0-50  
**Monstercode** : 6407822

---

Opmerking(en) bij resultaten:  
PCB -138: - Bij deze gaschromatografische analyse valt PCB 138 samen met PCB 163.

---

---



---

**ANALYSECERTIFICAAT**

---

**Project code** : 1068657  
**Uw Project omschrijving** : 200705-Waterdijk 6-8 Schalkhaar.  
**Opdrachtgever** : Hunneman Milieu-Advies

---

**Barcode-schema's**

---

<i>Monstercode</i>	<i>Uw referentie</i>	<i>uw monsterref.</i>	<i>uw diepte</i>	<i>uw barcode</i>
6407821	MM-01, 01: 30-50, 05: 30-50, 06: 30-80, 07: 30-80, 08: 30-80, 09: 30-80, 10: 30-80	01	0.30-0.50	3590658AA
		05	0.30-0.50	3591729AA
		06	0.30-0.80	3591736AA
		07	0.30-0.80	3591727AA
		08	0.30-0.80	3591735AA
		09	0.30-0.80	3591739AA
		10	0.30-0.80	3591701AA
6407822	MM-02, 02: 0-50, 03: 0-50, 04: 0-50	02	0.00-0.50	3590656AA
		03	0.00-0.50	3590662AA
		04	0.00-0.50	3590660AA
6407823	MM-03, 04: 50-100, 04: 100-140, 04: 150-200, 09: 90-140, 09: 150-200	04	0.50-1.00	3591084AA
		04	1.00-1.40	3591062AA
		04	1.50-2.00	3591081AA
		09	0.90-1.40	3591731AA
		09	1.50-2.00	3591737AA

---

---

**ANALYSECERTIFICAAT**

---

**Project code** : 1068657  
**Uw Project omschrijving** : 200705-Waterdijk 6-8 Schalkhaar.  
**Opdrachtgever** : Hunneman Milieu-Advies

---

## Analysemethoden in Grond (AS3000)

### AS3000

In dit analysecertificaat zijn de met 'S' gemerkte analyses uitgevoerd volgens de analysemethoden beschreven in het "Accreditatieschema Laboratoriumanalyses voor grond-, waterbodem- en grondwateronderzoek (AS SIKB 3000)". Het laboratoriumonderzoek is uitgevoerd volgens de onderstaande analysemethoden. Deze analyses zijn vastgelegd in het geldende accreditatie-certificaat met bijbehorende verrichtingenlijst L086 van Eurofins Omegam BV.

voorbewerking AS3000	: Conform AS3000 en NEN-EN 16179
Droge stof	: Conform AS3010 prestatieblad 2
Organische stof (gec. voor lutum)	: Conform AS3010 prestatieblad 3 en gelijkwaardig aan NEN 5754
Lutumgehalte (pipetmethode)	: Conform AS3010 prestatieblad 4; gelijkwaardig aan NEN 5753
Arseen (As)	: Conform AS3050 prestatieblad 1 en NEN-EN-ISO 17294-2 en destructie conform NEN 6961
Barium (Ba)	: Conform AS3010 prestatieblad 5 en NEN-EN-ISO 17294-2 en destructie conform NEN 6961
Cadmium (Cd)	: Conform AS3010 prestatieblad 5 en NEN-EN-ISO 17294-2 en destructie conform NEN 6961
Chroom (Cr)	: Conform AS3050 prestatieblad 1 en NEN-EN-ISO 17294-2 en destructie conform NEN 6961
Kobalt (Co)	: Conform AS3010 prestatieblad 5 en NEN-EN-ISO 17294-2 en destructie conform NEN 6961
Koper (Cu)	: Conform AS3010 prestatieblad 5 en NEN-EN-ISO 17294-2 en destructie conform NEN 6961
Kwik (Hg) (niet vluchtig)	: Conform AS3010 prestatieblad 5 en NEN-EN-ISO 17294-2 en destructie conform NEN 6961
Lood (Pb)	: Conform AS3010 prestatieblad 5 en NEN-EN-ISO 17294-2 en destructie conform NEN 6961
Molybdeen (Mo)	: Conform AS3010 prestatieblad 5 en NEN-EN-ISO 17294-2 en destructie conform NEN 6961
Nikkel (Ni)	: Conform AS3010 prestatieblad 5 en NEN-EN-ISO 17294-2 en destructie conform NEN 6961
Zink (Zn)	: Conform AS3010 prestatieblad 5 en NEN-EN-ISO 17294-2 en destructie conform NEN 6961
Minerale olie (florisil clean-up)	: Conform AS3010 prestatieblad 7
PAKs	: Conform AS3010 prestatieblad 6
PCBs	: Conform AS3010 prestatieblad 8

---

Hunneman Milieu-Advies  
T.a.v. de heer A. Mager  
Barkstraat 5  
8102GV RAALTE

Uw kenmerk : 200705-Waterdijk 6-8 Schalkhaar.  
Ons kenmerk : Project 1070288  
Validatieref. : 1070288\_certificaat\_v1  
Opdrachtverificatiecode: NFOG-LIRY-AMKJ-VVDN  
Bijlage(n) : 3 tabel(len) + 2 bijlage(n)

Amsterdam, 10 augustus 2020

Hierbij zend ik u de resultaten van het laboratoriumonderzoek dat op uw verzoek is uitgevoerd in de door u aangeboden monsters.

De resultaten hebben uitsluitend betrekking op de monsters, zoals die door u voor analyse ter beschikking werden gesteld.

Het onderzoek is, met uitzondering van eventueel uitbesteed onderzoek, uitgevoerd door Eurofins Omegam volgens de methoden zoals ze zijn vastgelegd in het geldende accreditatie-certificaat L086 en/of in de bundel "Analysevoorschriften Eurofins Omegam". De in dit onderzoek uitgevoerde onderzoeksmethoden van de geaccrediteerde analyses zijn in een aparte bijlage als onderdeel van dit analyse-certificaat opgenomen. De methoden zijn, voor zover mogelijk, ontleend aan de accreditatieprogramma's/schema's en NEN- EN- en/of ISO-voorschriften.

Ik wijs u erop dat het analyse-certificaat alleen in zijn geheel mag worden gereproduceerd. Ik vertrouw erop uw opdracht volledig en naar tevredenheid te hebben uitgevoerd. Heeft u naar aanleiding van deze rapportage nog vragen, dan verzoek ik u contact op te nemen met onze klantenservice.

Hoogachtend,  
namens Eurofins Omegam,



Ing. J. Tukker  
Manager productie

Op dit certificaat zijn onze algemene voorwaarden van toepassing.  
Dit analyse-certificaat mag niet anders dan in zijn geheel worden gereproduceerd.



**ANALYSECERTIFICAAT**

**Project code** : 1070288  
**Uw Project omschrijving** : 200705-Waterdijk 6-8 Schalkhaar.  
**Opdrachtgever** : Hunneman Milieu-Advies

**Uw Monsterreferenties**

**6411571** = MM-04, 11: 0-50, 12: 0-50, 13: 0-40, 14: 0-40, 15: 0-40, 16: 0-40, 17: 0-40, 18: 0-40, 19: 0-50, 23: 0-40  
**6411572** = MM-05, 20: 0-40, 21: 0-50, 22: 0-50, 24: 0-40, 25: 0-40, 26: 0-40, 27: 0-40, 28: 0-40, 29: 0-40, 30: 0-50  
**6411573** = MM-06, 15: 40-90, 15: 100-150, 15: 150-200, 16: 40-90, 16: 100-150, 16: 150-200, 22: 50-90, 22: 90-140, 22: 150-200

<b>Opgegeven bemonsteringsdatum</b>	: 04/08/2020	04/08/2020	04/08/2020
<b>Ontvangstdatum opdracht</b>	: 04/08/2020	04/08/2020	04/08/2020
<b>Startdatum</b>	: 04/08/2020	04/08/2020	04/08/2020
<b>Monstercode</b>	: 6411571	6411572	6411573
<b>Uw Matrix</b>	: Grond	Grond	Grond

**Monstervoorbewerking**

	uitgevoerd	uitgevoerd	uitgevoerd
S AS3000 (steekmonster)	n.v.t.	n.v.t.	n.v.t.
S gewicht artefact g	n.v.t.	n.v.t.	n.v.t.
S soort artefact	n.v.t.	n.v.t.	n.v.t.
S voorbewerking AS3000	uitgevoerd	uitgevoerd	uitgevoerd

**Algemeen onderzoek - fysisch**

S droge stof	%	91,0	90,8	87,6
S organische stof (gec. voor lutum)	% (m/m ds)	3,1	3,1	0,6
S lutumgehalte (pipetmethode)	% (m/m ds)	< 1	< 1	2,2

**Anorganische parameters - metalen**

S arseen (As)	mg/kg ds	< 4,0	< 4,0	< 4,0
S barium (Ba)	mg/kg ds	30	< 20	21
S cadmium (Cd)	mg/kg ds	< 0,20	< 0,20	< 0,20
S chroom (Cr)	mg/kg ds	< 10	< 10	< 10
S kobalt (Co)	mg/kg ds	< 3,0	< 3,0	< 3,0
S koper (Cu)	mg/kg ds	13	7,7	< 5,0
S kwik (Hg) (niet vluchtig)	mg/kg ds	0,13	< 0,05	< 0,05
S lood (Pb)	mg/kg ds	63	23	< 10
S molybdeen (Mo)	mg/kg ds	< 1,5	< 1,5	< 1,5
S nikkel (Ni)	mg/kg ds	< 4	< 4	5
S zink (Zn)	mg/kg ds	59	26	< 20

**Organische parameters - niet aromatisch**

S minerale olie (florisil clean-up)	mg/kg ds	< 35	< 35	< 35
-------------------------------------	----------	------	------	------

**Organische parameters - aromatisch**
*Polycyclische koolwaterstoffen:*

S naftaleen	mg/kg ds	< 0,05	< 0,05	< 0,05
S fenantreen	mg/kg ds	0,12	0,06	< 0,05
S anthraceen	mg/kg ds	0,12	0,06	< 0,05
S fluoranteen	mg/kg ds	0,15	0,10	< 0,05
S benzo(a)antraceen	mg/kg ds	0,06	< 0,05	< 0,05
S chryseen	mg/kg ds	0,08	0,06	< 0,05
S benzo(k)fluoranteen	mg/kg ds	0,09	0,07	< 0,05
S benzo(a)pyreen	mg/kg ds	0,07	0,07	< 0,05
S benzo(ghi)peryleen	mg/kg ds	0,06	0,05	< 0,05
S indeno(1,2,3-cd)pyreen	mg/kg ds	0,06	< 0,05	< 0,05
S som PAK (10)	mg/kg ds	0,84	0,58	0,35

**Organische parameters - gehalogeneerd**
*Polychloorbifenylen:*

S PCB -28	mg/kg ds	< 0,001	< 0,001	< 0,001
S PCB -52	mg/kg ds	< 0,001	< 0,001	< 0,001
S PCB -101	mg/kg ds	< 0,001	< 0,001	< 0,001
S PCB -118	mg/kg ds	< 0,001	< 0,001	< 0,001
S PCB -138	mg/kg ds	< 0,001	< 0,001	< 0,001
S PCB -153	mg/kg ds	< 0,001	< 0,001	< 0,001
S PCB -180	mg/kg ds	< 0,001	< 0,001	< 0,001
S som PCBs (7)	mg/kg ds	0,005	0,005	0,005

Dit analyse-certificaat, inclusief voorblad en eventuele bijlage(n), mag niet anders dan in zijn geheel worden gereproduceerd.

- De met een 'Q' gemerkte analyses zijn door RvA geaccrediteerd (registratienummer L086).

- De met een 'S' gemerkte analyses zijn door RvA geaccrediteerd (L086) en op basis van het schema AS 3000 erkend.

Opdrachtverificatiecode: NFOG-LIRY-AMKJ-VVDN

Ref.: 1070288\_certificaat\_v1

## ANALYSECERTIFICAAT

Project code : 1070288  
 Uw Project omschrijving : 200705-Waterdijk 6-8 Schalkhaar.  
 Opdrachtgever : Hunneman Milieu-Advies

## Uw Monsterreferenties

6411574 = MM-07, 12: 90-140, 12: 150-200, 26: 40-90, 26: 100-150, 26: 150-200, 28: 40-90, 28: 100-150, 28: 150-200

Opgegeven bemonsteringsdatum : 04/08/2020  
 Ontvangstdatum opdracht : 04/08/2020  
 Startdatum : 04/08/2020  
 Monstercode : 6411574  
 Uw Matrix : Grond

## Monstervoorbewerking

S AS3000 (steekmonster)		uitgevoerd
S gewicht artefact	g	n.v.t.
S soort artefact		n.v.t.
S voorbewerking AS3000		uitgevoerd

## Algemeen onderzoek - fysisch

S droge stof	%	87,3
S organische stof (gec. voor lutum)	% (m/m ds)	0,4
S lutumgehalte (pipetmethode)	% (m/m ds)	1,4

## Anorganische parameters - metalen

S arseen (As)	mg/kg ds	< 4,0
S barium (Ba)	mg/kg ds	< 20
S cadmium (Cd)	mg/kg ds	< 0,20
S chroom (Cr)	mg/kg ds	< 10
S kobalt (Co)	mg/kg ds	< 3,0
S koper (Cu)	mg/kg ds	< 5,0
S kwik (Hg) (niet vluchtig)	mg/kg ds	< 0,05
S lood (Pb)	mg/kg ds	< 10
S molybdeen (Mo)	mg/kg ds	< 1,5
S nikkel (Ni)	mg/kg ds	4
S zink (Zn)	mg/kg ds	< 20

## Organische parameters - niet aromatisch

S minerale olie (florisil clean-up)	mg/kg ds	< 35
-------------------------------------	----------	------

## Organische parameters - aromatisch

## Polycyclische koolwaterstoffen:

S naftaleen	mg/kg ds	< 0,05
S fenantreen	mg/kg ds	< 0,05
S anthraceen	mg/kg ds	< 0,05
S fluoranteen	mg/kg ds	< 0,05
S benzo(a)antraceen	mg/kg ds	< 0,05
S chryseen	mg/kg ds	< 0,05
S benzo(k)fluoranteen	mg/kg ds	< 0,05
S benzo(a)pyreen	mg/kg ds	< 0,05
S benzo(ghi)peryleen	mg/kg ds	< 0,05
S indeno(1,2,3-cd)pyreen	mg/kg ds	< 0,05
S som PAK (10)	mg/kg ds	0,35

## Organische parameters - gehalogeneerd

## Polychloorbifenylen:

S PCB -28	mg/kg ds	< 0,001
S PCB -52	mg/kg ds	< 0,001
S PCB -101	mg/kg ds	< 0,001
S PCB -118	mg/kg ds	< 0,001
S PCB -138	mg/kg ds	< 0,001
S PCB -153	mg/kg ds	< 0,001
S PCB -180	mg/kg ds	< 0,001
S som PCBs (7)	mg/kg ds	0,005

Dit analyse-certificaat, inclusief voorblad en eventuele bijlage(n), mag niet anders dan in zijn geheel worden gereproduceerd.

- De met een 'Q' gemerkte analyses zijn door RvA geaccrediteerd (registratienummer L086).

- De met een 'S' gemerkte analyses zijn door RvA geaccrediteerd (L086) en op basis van het schema AS 3000 erkend.

Opdrachtverificatiecode: NFOG-LIRY-AMKJ-VVDN

Ref.: 1070288\_certificaat\_v1

---

**ANALYSECERTIFICAAT**

---

**Project code** : 1070288  
**Uw Project omschrijving** : 200705-Waterdijk 6-8 Schalkhaar.  
**Opdrachtgever** : Hunneman Milieu-Advies

---

## Opmerkingen m.b.t. analyses

---

### Opmerking(en) algemeen

De volgende informatie is indien van toepassing verstrekt door de opdrachtgever:  
Project omschrijving, Monsterreferentie(s), Opgegeven bemonsteringsdatum, Matrix, Monsterdiepte, Potnr (Barcode), Veldgegevens, Veldwaarnemingen en Bemonsteringsdata. De opgegeven bemonsteringsdatum kan van invloed zijn op de geldigheid van de resultaten.

### Organische stof gehalte (gecorrigeerd voor lutum en vrij ijzer in de vorm van Fe<sub>2</sub>O<sub>3</sub>)

Het organische stofgehalte is gecorrigeerd voor het in het analysecertificaat gerapporteerde lutumgehalte. Indien het lutumgehalte niet is gerapporteerd is de correctie uitgevoerd met een lutumgehalte van 5,4% (gemiddeld lutumgehalte Nederlandse bodem, AS3010/AS3210, prestatieblad organische stofgehalte in grond/waterbodem). Indien het vrij ijzergehalte is bepaald en groter is dan 5 % m/m, is bij de berekening van het organische stof gecorrigeerd voor dat gehalte aan vrij ijzer.

### Sommatie van concentraties voor groepsparameters

De sommatie is uitgevoerd volgens AS3000 paragraaf 2.5.2 en bijlage 3.

---

**ANALYSECERTIFICAAT**

**Project code** : 1070288  
**Uw Project omschrijving** : 200705-Waterdijk 6-8 Schalkhaar.  
**Opdrachtgever** : Hunneman Milieu-Advies

**Barcodeschema's**

<i>Monstercode Uw referentie</i>	<i>uw monsterref.</i>	<i>uw diepte</i>	<i>uw barcode</i>
6411571 MM-04, 11: 0-50, 12: 0-50, 13: 0-40, 14: 0-40, 15: 0-40, 16: 0-40, 17: 0-40, 18: 0-40, 19: 0-50, 23: 0-40	11	0.00-0.50	3622737AA
	12	0.00-0.50	3622734AA
	13	0.00-0.40	3622722AA
	14	0.00-0.40	3622718AA
	15	0.00-0.40	3622714AA
	16	0.00-0.40	3622725AA
	17	0.00-0.40	3622715AA
	18	0.00-0.40	3622822AA
	19	0.00-0.50	3622821AA
	23	0.00-0.40	3622826AA
6411572 MM-05, 20: 0-40, 21: 0-50, 22: 0-50, 24: 0-40, 25: 0-40, 26: 0-40, 27: 0-40, 28: 0-40, 29: 0-40, 30: 0-50	20	0.00-0.40	3622828AA
	21	0.00-0.50	3622839AA
	22	0.00-0.50	3622824AA
	24	0.00-0.40	3622835AA
	25	0.00-0.40	3622810AA
	26	0.00-0.40	3622470AA
	27	0.00-0.40	3622816AA
	28	0.00-0.40	3622760AA
	29	0.00-0.40	3622472AA
	30	0.00-0.50	3623015AA
6411573 MM-06, 15: 40-90, 15: 100-150, 15: 150-200, 16: 40-90, 16: 100-150, 16: 150-200, 22: 50-90, 22: 90-140, 22: 150-200	15	0.40-0.90	3622626AA
	15	1.00-1.50	3622719AA
	15	1.50-2.00	3622723AA
	16	0.40-0.90	3622711AA
	16	1.00-1.50	0113399DI
	16	1.50-2.00	3622732AA
	22	0.50-0.90	3622831AA
	22	0.90-1.40	3622840AA
22	1.50-2.00	3622832AA	
6411574 MM-07, 12: 90-140, 12: 150-200, 26: 40-90, 26: 100-150, 26: 150-200, 28: 40-90, 28: 100-150, 28: 150-200	12	0.90-1.40	3622724AA
	12	1.50-2.00	3622727AA
	26	0.40-0.90	3623007AA
	26	1.00-1.50	3623016AA
	26	1.50-2.00	3623019AA
	28	0.40-0.90	3622838AA
	28	1.00-1.50	3623020AA
28	1.50-2.00	3623013AA	

---

**ANALYSECERTIFICAAT**

---

**Project code** : 1070288  
**Uw Project omschrijving** : 200705-Waterdijk 6-8 Schalkhaar.  
**Opdrachtgever** : Hunneman Milieu-Advies

---

## Analysemethoden in Grond (AS3000)

### AS3000

In dit analysecertificaat zijn de met 'S' gemerkte analyses uitgevoerd volgens de analysemethoden beschreven in het "Accreditatieschema Laboratoriumanalyses voor grond-, waterbodem- en grondwateronderzoek (AS SIKB 3000)". Het laboratoriumonderzoek is uitgevoerd volgens de onderstaande analysemethoden. Deze analyses zijn vastgelegd in het geldende accreditatie-certificaat met bijbehorende verrichtingenlijst L086 van Eurofins Omegam BV.

voorbewerking AS3000	: Conform AS3000 en NEN-EN 16179
Droge stof	: Conform AS3010 prestatieblad 2
Organische stof (gec. voor lutum)	: Conform AS3010 prestatieblad 3 en gelijkwaardig aan NEN 5754
Lutumgehalte (pipetmethode)	: Conform AS3010 prestatieblad 4; gelijkwaardig aan NEN 5753
Arseen (As)	: Conform AS3050 prestatieblad 1 en NEN-EN-ISO 17294-2 en destructie conform NEN 6961
Barium (Ba)	: Conform AS3010 prestatieblad 5 en NEN-EN-ISO 17294-2 en destructie conform NEN 6961
Cadmium (Cd)	: Conform AS3010 prestatieblad 5 en NEN-EN-ISO 17294-2 en destructie conform NEN 6961
Chroom (Cr)	: Conform AS3050 prestatieblad 1 en NEN-EN-ISO 17294-2 en destructie conform NEN 6961
Kobalt (Co)	: Conform AS3010 prestatieblad 5 en NEN-EN-ISO 17294-2 en destructie conform NEN 6961
Koper (Cu)	: Conform AS3010 prestatieblad 5 en NEN-EN-ISO 17294-2 en destructie conform NEN 6961
Kwik (Hg) (niet vluchtig)	: Conform AS3010 prestatieblad 5 en NEN-EN-ISO 17294-2 en destructie conform NEN 6961
Lood (Pb)	: Conform AS3010 prestatieblad 5 en NEN-EN-ISO 17294-2 en destructie conform NEN 6961
Molybdeen (Mo)	: Conform AS3010 prestatieblad 5 en NEN-EN-ISO 17294-2 en destructie conform NEN 6961
Nikkel (Ni)	: Conform AS3010 prestatieblad 5 en NEN-EN-ISO 17294-2 en destructie conform NEN 6961
Zink (Zn)	: Conform AS3010 prestatieblad 5 en NEN-EN-ISO 17294-2 en destructie conform NEN 6961
Minerale olie (florisil clean-up)	: Conform AS3010 prestatieblad 7
PAKs	: Conform AS3010 prestatieblad 6
PCBs	: Conform AS3010 prestatieblad 8

---

Project	<b>200705-Waterdijk 6-8 Schalkhaar.</b>						
Certificaten	<b>1073467</b>						
Toetsing	<b>T.13 - Beoordeling kwaliteit van grondwater volgens Wbb</b>						
Toetsversie	<b>BoToVa 2.0.0</b>			Toetsdatum: 19 augustus 2020 10:38			

Monsterreferentie	<b>6418789</b>						
Monsteromschrijving	peilbuis, 04-1: 300-400						

Analyse	Eenheid	Analyseseres.		Toetsoordeel	S	T	I
---------	---------	---------------	--	--------------	---	---	---

*Metalen ICP-MS (opgelost)*

arsen (As)	µg/l	< 5		-	10	35	60
barium (Ba)	µg/l	71		1.4 S	50	337.5	625
cadmium (Cd)	µg/l	< 0.2		-	0.4	3.2	6
chrom (Cr)	µg/l	< 1		-	1	15.5	30
kobalt (Co)	µg/l	3.9		-	20	60	100
koper (Cu)	µg/l	< 2		-	15	45	75
Kwik (Hg) (niet vluchtig)	µg/l	< 0.05		-	0.05	0.175	0.3
lood (Pb)	µg/l	< 2		-	15	45	75
molybdeen (Mo)	µg/l	< 2		-	5	152.5	300
nikkel (Ni)	µg/l	5.3		-	15	45	75
zink (Zn)	µg/l	31		-	65	432.5	800

*Minerale olie*

minerale olie (florisil clean-up)	µg/l	< 50		-	50	325	600
-----------------------------------	------	------	--	---	----	-----	-----

*Vluchtige aromaten*

benzeen	µg/l	< 0.2		-	0.2	15.1	30
ethylbenzeen	µg/l	< 0.2		-	4	77	150
naftaleen	µg/l	< 0.02		-	0.01	35.005	70
o-xyleen	µg/l	< 0.1		-			
styreen	µg/l	< 0.2		-	6	153	300
tolueen	µg/l	< 0.2		-	7	503.5	1000
xyleen (som m+p)	µg/l	< 0.2		-			

*Sommaties aromaten*

som xylenen	µg/l	0.2		-	0.2	35.1	70
-------------	------	-----	--	---	-----	------	----

*Vluchtige chlooralifaten*

1,1,1-trichloorethaan	µg/l	< 0.1		-	0.01	150.005	300
1,1,2-trichloorethaan	µg/l	< 0.1		-	0.01	65.005	130
1,1-dichloorethaan	µg/l	< 0.2		-	7	453.5	900
1,1-dichlooretheen	µg/l	< 0.1		-	0.01	5.005	10
1,1-dichloorpropaan	µg/l	< 0.2		-			
1,2-dichloorethaan	µg/l	< 0.2		-	7	203.5	400
1,2-dichloorpropaan	µg/l	< 0.2		-			
1,3-dichloorpropaan	µg/l	< 0.2		-			
cis-1,2-dichlooretheen	µg/l	< 0.1		-			
dichloormethaan	µg/l	< 0.2		-	0.01	500.005	1000
monochlooretheen (vinylchlori	µg/l	< 0.2		-	0.01	2.505	5
tetrachlooretheen	µg/l	< 0.1		-	0.01	20.005	40
tetrachloormethaan	µg/l	< 0.1		-	0.01	5.005	10
trans-1,2-dichlooretheen	µg/l	< 0.1		-			
trichlooretheen	µg/l	< 0.2		-	24	262	500
trichloormethaan	µg/l	< 0.2		-	6	203	400

*Sommaties*

som C+T dichlooretheen	µg/l	0.1		-	0.01	10.005	20
som dichloorpropanen	µg/l	0.4		-	0.8	40.4	80

*Vluchtige gehalogeneerde alifaten - divers*

tribroommethaan (bromoform	µg/l	< 0.2		@			630
----------------------------	------	-------	--	---	--	--	-----

Toetsoordeel monster 6418789:	Overschrijding Streefwaarde
-------------------------------	-----------------------------

Monsterreferentie		6418790							
Monsteromschrijving		peilbuis, 15-1: 230-330							
Analyse	Eenheid	Analyseres.		Toetsoordeel	S	T	I		
<i>Metalen ICP-MS (opgelost)</i>									
arseen (As)	µg/l	< 5		-	10	35	60		
barium (Ba)	µg/l	190		3.8 S	50	337.5	625		
cadmium (Cd)	µg/l	0.48		1.2 S	0.4	3.2	6		
chrom (Cr)	µg/l	< 1		-	1	15.5	30		
kobalt (Co)	µg/l	7.3		-	20	60	100		
koper (Cu)	µg/l	< 2		-	15	45	75		
Kwik (Hg) (niet vluchtig)	µg/l	< 0.05		-	0.05	0.175	0.3		
lood (Pb)	µg/l	< 2		-	15	45	75		
molybdeen (Mo)	µg/l	< 2		-	5	152.5	300		
nikkel (Ni)	µg/l	6		-	15	45	75		
zink (Zn)	µg/l	< 10		-	65	432.5	800		
<i>Minerale olie</i>									
minerale olie (florisil clean-up)	µg/l	< 50		-	50	325	600		
<i>Vluchtige aromaten</i>									
benzeen	µg/l	< 0.2		-	0.2	15.1	30		
ethylbenzeen	µg/l	< 0.2		-	4	77	150		
naftaleen	µg/l	< 0.02		-	0.01	35.005	70		
o-xyleen	µg/l	< 0.1		-					
styreen	µg/l	< 0.2		-	6	153	300		
tolueen	µg/l	< 0.2		-	7	503.5	1000		
xyleen (som m+p)	µg/l	< 0.2		-					
<i>Sommaties aromaten</i>									
som xylenen	µg/l	0.2		-	0.2	35.1	70		
<i>Vluchtige chlooralifaten</i>									
1,1,1-trichloorethaan	µg/l	< 0.1		-	0.01	150.005	300		
1,1,2-trichloorethaan	µg/l	< 0.1		-	0.01	65.005	130		
1,1-dichloorethaan	µg/l	< 0.2		-	7	453.5	900		
1,1-dichlooretheen	µg/l	< 0.1		-	0.01	5.005	10		
1,1-dichloorpropaan	µg/l	< 0.2		-					
1,2-dichloorethaan	µg/l	< 0.2		-	7	203.5	400		
1,2-dichloorpropaan	µg/l	< 0.2		-					
1,3-dichloorpropaan	µg/l	< 0.2		-					
cis-1,2-dichlooretheen	µg/l	< 0.1		-					
dichloormethaan	µg/l	< 0.2		-	0.01	500.005	1000		
monochlooretheen (vinylchlori	µg/l	< 0.2		-	0.01	2.505	5		
tetrachlooretheen	µg/l	< 0.1		-	0.01	20.005	40		
tetrachloormethaan	µg/l	< 0.1		-	0.01	5.005	10		
trans-1,2-dichlooretheen	µg/l	< 0.1		-					
trichlooretheen	µg/l	< 0.2		-	24	262	500		
trichloormethaan	µg/l	< 0.2		-	6	203	400		
<i>Sommaties</i>									
som C+T dichlooretheen	µg/l	0.1		-	0.01	10.005	20		
som dichloorpropanen	µg/l	0.4		-	0.8	40.4	80		
<i>Vluchtige gehalogeneerde alifaten - divers</i>									
tribroommethaan (bromoform	µg/l	< 0.2		@			630		
Toetsoordeel monster 6418790:				Overschrijding Streefwaarde					

Monsterreferentie		6418791						
Monsteromschrijving		peilbuis, 26-1: 230-330						
Analyse	Eenheid	Analyseres.		Toetsoordeel	S	T	I	
<i>Metalen ICP-MS (opgelost)</i>								
arsen (As)	µg/l	< 5		-	10	35	60	
barium (Ba)	µg/l	76		1.5 S	50	337.5	625	
cadmium (Cd)	µg/l	< 0.2		-	0.4	3.2	6	
chrom (Cr)	µg/l	< 1		-	1	15.5	30	
kobalt (Co)	µg/l	4.1		-	20	60	100	
koper (Cu)	µg/l	< 2		-	15	45	75	
Kwik (Hg) (niet vluchtig)	µg/l	< 0.05		-	0.05	0.175	0.3	
lood (Pb)	µg/l	< 2		-	15	45	75	
molybdeen (Mo)	µg/l	< 2		-	5	152.5	300	
nikkel (Ni)	µg/l	5.1		-	15	45	75	
zink (Zn)	µg/l	39		-	65	432.5	800	
<i>Minerale olie</i>								
minerale olie (florisil clean-up)	µg/l	< 50		-	50	325	600	
<i>Vluchtige aromaten</i>								
benzeen	µg/l	< 0.2		-	0.2	15.1	30	
ethylbenzeen	µg/l	< 0.2		-	4	77	150	
naftaleen	µg/l	< 0.02		-	0.01	35.005	70	
o-xyleen	µg/l	< 0.1		-				
styreen	µg/l	< 0.2		-	6	153	300	
tolueen	µg/l	< 0.2		-	7	503.5	1000	
xyleen (som m+p)	µg/l	< 0.2		-				
<i>Sommaties aromaten</i>								
som xylenen	µg/l	0.2		-	0.2	35.1	70	
<i>Vluchtige chlooralifaten</i>								
1,1,1-trichloorethaan	µg/l	< 0.1		-	0.01	150.005	300	
1,1,2-trichloorethaan	µg/l	< 0.1		-	0.01	65.005	130	
1,1-dichloorethaan	µg/l	< 0.2		-	7	453.5	900	
1,1-dichlooretheen	µg/l	< 0.1		-	0.01	5.005	10	
1,1-dichloorpropaan	µg/l	< 0.2		-				
1,2-dichloorethaan	µg/l	< 0.2		-	7	203.5	400	
1,2-dichloorpropaan	µg/l	< 0.2		-				
1,3-dichloorpropaan	µg/l	< 0.2		-				
cis-1,2-dichlooretheen	µg/l	< 0.1		-				
dichloormethaan	µg/l	< 0.2		-	0.01	500.005	1000	
monochlooretheen (vinylchlori	µg/l	< 0.2		-	0.01	2.505	5	
tetrachlooretheen	µg/l	< 0.1		-	0.01	20.005	40	
tetrachloormethaan	µg/l	< 0.1		-	0.01	5.005	10	
trans-1,2-dichlooretheen	µg/l	< 0.1		-				
trichlooretheen	µg/l	< 0.2		-	24	262	500	
trichloormethaan	µg/l	< 0.2		-	6	203	400	
<i>Sommaties</i>								
som C+T dichlooretheen	µg/l	0.1		-	0.01	10.005	20	
som dichloorpropanen	µg/l	0.4		-	0.8	40.4	80	
<i>Vluchtige gehalogeneerde alifaten - divers</i>								
tribroommethaan (bromoform	µg/l	< 0.2		@			630	

Toetsoordeel monster 6418791:

Overschrijding Streefwaarde

Legenda	
@	Geen toetsoordeel mogelijk
-	<= Streefwaarde
x S	x maal Streefwaarde
N.B.	De vermelde tussenwaarde is door MijnLab berekend en is niet afkomstig uit BoToVa



Hunneman Milieu-Advies  
T.a.v. de heer A. Mager  
Barkstraat 5  
8102GV RAALTE

Uw kenmerk : 200705-Waterdijk 6-8 Schalkhaar.  
Ons kenmerk : Project 1073467  
Validatieref. : 1073467\_certificaat\_v1  
Opdrachtverificatiecode: MWVU-NQBP-TLYK-JRPV  
Bijlage(n) : 2 tabel(len) + 2 bijlage(n)

Amsterdam, 18 augustus 2020

Hierbij zend ik u de resultaten van het laboratoriumonderzoek dat op uw verzoek is uitgevoerd in de door u aangeboden monsters.

De resultaten hebben uitsluitend betrekking op de monsters, zoals die door u voor analyse ter beschikking werden gesteld.

Het onderzoek is, met uitzondering van eventueel uitbesteed onderzoek, uitgevoerd door Eurofins Omegam volgens de methoden zoals ze zijn vastgelegd in het geldende accreditatie-certificaat L086 en/of in de bundel "Analysevoorschriften Eurofins Omegam". De in dit onderzoek uitgevoerde onderzoeksmethoden van de geaccrediteerde analyses zijn in een aparte bijlage als onderdeel van dit analyse-certificaat opgenomen. De methoden zijn, voor zover mogelijk, ontleend aan de accreditatieprogramma's/schema's en NEN- EN- en/of ISO-voorschriften.

Ik wijs u erop dat het analyse-certificaat alleen in zijn geheel mag worden gereproduceerd. Ik vertrouw erop uw opdracht volledig en naar tevredenheid te hebben uitgevoerd. Heeft u naar aanleiding van deze rapportage nog vragen, dan verzoek ik u contact op te nemen met onze klantenservice.

Hoogachtend,  
namens Eurofins Omegam,



Ing. J. Tukker  
Manager productie

Op dit certificaat zijn onze algemene voorwaarden van toepassing.  
Dit analyse-certificaat mag niet anders dan in zijn geheel worden gereproduceerd.

**ANALYSECERTIFICAAT**

**Project code** : 1073467  
**Uw Project omschrijving** : 200705-Waterdijk 6-8 Schalkhaar.  
**Opdrachtgever** : Hunneman Milieu-Advies

**Uw Monsterreferenties**

6418789 = peilbuis, 04-1: 300-400

6418790 = peilbuis, 15-1: 230-330

6418791 = peilbuis, 26-1: 230-330

<b>Opgegeven bemonsteringsdatum</b>	: 12/08/2020	12/08/2020	12/08/2020
<b>Ontvangstdatum opdracht</b>	: 13/08/2020	13/08/2020	13/08/2020
<b>Startdatum</b>	: 13/08/2020	13/08/2020	13/08/2020
<b>Monstercode</b>	: 6418789	6418790	6418791
<b>Uw Matrix</b>	: Grondwater	Grondwater	Grondwater

**Anorganische parameters - metalen**

*Metalen ICP-MS (opgelost):*

S arseen (As)	µg/l	< 5	< 5	< 5
S barium (Ba)	µg/l	71	190	76
S cadmium (Cd)	µg/l	< 0,2	0,48	< 0,2
S chroom (Cr)	µg/l	< 1	< 1	< 1
S kobalt (Co)	µg/l	3,9	7,3	4,1
S koper (Cu)	µg/l	< 2	< 2	< 2
S kwik (Hg) (niet vluchtig)	µg/l	< 0,05	< 0,05	< 0,05
S lood (Pb)	µg/l	< 2	< 2	< 2
S molybdeen (Mo)	µg/l	< 2	< 2	< 2
S nikkel (Ni)	µg/l	5,3	6,0	5,1
S zink (Zn)	µg/l	31	< 10	39

**Organische parameters - niet aromatisch**

S minerale olie (florisil clean-up)	µg/l	< 50	< 50	< 50
-------------------------------------	------	------	------	------

**Organische parameters - aromatisch**

*Vluchtige aromaten:*

S benzeen	µg/l	< 0,2	< 0,2	< 0,2
S ethylbenzeen	µg/l	< 0,2	< 0,2	< 0,2
S naftaleen	µg/l	< 0,02	< 0,02	< 0,02
S o-xyleen	µg/l	< 0,1	< 0,1	< 0,1
S styreen	µg/l	< 0,2	< 0,2	< 0,2
S toluen	µg/l	< 0,2	< 0,2	< 0,2
S xyleen (som m+p)	µg/l	< 0,2	< 0,2	< 0,2
S som xylenen	µg/l	0,2	0,2	0,2

**Organische parameters - gehalogeneerd**

*Vluchtige chlooralifaten:*

S 1,1,1-trichloorethaan	µg/l	< 0,1	< 0,1	< 0,1
S 1,1,2-trichloorethaan	µg/l	< 0,1	< 0,1	< 0,1
S 1,1-dichloorethaan	µg/l	< 0,2	< 0,2	< 0,2
S 1,1-dichlooretheen	µg/l	< 0,1	< 0,1	< 0,1
S 1,1-dichloorpropaan	µg/l	< 0,2	< 0,2	< 0,2
S 1,2-dichloorethaan	µg/l	< 0,2	< 0,2	< 0,2
S 1,2-dichloorpropaan	µg/l	< 0,2	< 0,2	< 0,2
S 1,3-dichloorpropaan	µg/l	< 0,2	< 0,2	< 0,2
S cis-1,2-dichlooretheen	µg/l	< 0,1	< 0,1	< 0,1
S dichloormethaan	µg/l	< 0,2	< 0,2	< 0,2
S monochlooretheen (vinylchloride)	µg/l	< 0,2	< 0,2	< 0,2
S tetrachlooretheen	µg/l	< 0,1	< 0,1	< 0,1
S tetrachloormethaan	µg/l	< 0,1	< 0,1	< 0,1
S trans-1,2-dichlooretheen	µg/l	< 0,1	< 0,1	< 0,1
S trichlooretheen	µg/l	< 0,2	< 0,2	< 0,2
S trichloormethaan	µg/l	< 0,2	< 0,2	< 0,2
S som C+T dichlooretheen	µg/l	0,1	0,1	0,1
S som dichloorpropanen	µg/l	0,4	0,4	0,4

*Vluchtige gehalogeneerde alifaten - divers:*

S tribroommethaan (bromofom)	µg/l	< 0,2	< 0,2	< 0,2
------------------------------	------	-------	-------	-------

Dit analyse-certificaat, inclusief voorblad en eventuele bijlage(n), mag niet anders dan in zijn geheel worden gereproduceerd.

- De met een 'Q' gemerkte analyses zijn door RvA geaccrediteerd (registratienummer L086).

- De met een 'S' gemerkte analyses zijn door RvA geaccrediteerd (L086) en op basis van het schema AS 3000 erkend.

Opdrachtverificatiecode: MWVU-NQBP-TLYK-JRPV

Ref.: 1073467\_certificaat\_v1

---

**ANALYSECERTIFICAAT**

---

**Project code** : 1073467  
**Uw Project omschrijving** : 200705-Waterdijk 6-8 Schalkhaar.  
**Opdrachtgever** : Hunneman Milieu-Advies

---

## Opmerkingen m.b.t. analyses

---

### Opmerking(en) algemeen

De volgende informatie is indien van toepassing verstrekt door de opdrachtgever:  
Project omschrijving, Monsterreferentie(s), Opgegeven bemonsteringsdatum, Matrix, Monsterdiepte, Potnr (Barcode), Veldgegevens, Veldwaarnemingen en Bemonsteringsdata. De opgegeven bemonsteringsdatum kan van invloed zijn op de geldigheid van de resultaten.

### Sommatie van concentraties voor groepsparameters

De sommatie is uitgevoerd volgens AS3000 paragraaf 2.5.2 en bijlage 3.

---

---



---

**ANALYSECERTIFICAAT**

---

**Project code** : 1073467  
**Uw Project omschrijving** : 200705-Waterdijk 6-8 Schalkhaar.  
**Opdrachtgever** : Hunneman Milieu-Advies

---

**Barcodeschema's**

<i>Monstercode</i>	<i>Uw referentie</i>	<i>uw monsterref.</i>	<i>uw diepte</i>	<i>uw barcode</i>
6418789	peilbuis, 04-1: 300-400	1	3.00-4.00	0382690YA
		1	3.00-4.00	0268226MM
6418790	peilbuis, 15-1: 230-330	1	2.30-3.30	0382683YA
		1	2.30-3.30	0268211MM
6418791	peilbuis, 26-1: 230-330	1	2.30-3.30	0382678YA
		1	2.30-3.30	0268212MM

---

---

**ANALYSECERTIFICAAT**

---

**Project code** : 1073467  
**Uw Project omschrijving** : 200705-Waterdijk 6-8 Schalkhaar.  
**Opdrachtgever** : Hunneman Milieu-Advies

---

## Analysemethoden in Grondwater (AS3000)

### AS3000

In dit analysecertificaat zijn de met 'S' gemerkte analyses uitgevoerd volgens de analysemethoden beschreven in het "Accreditatieschema Laboratoriumanalyses voor grond-, waterbodem- en grondwateronderzoek (AS SIKB 3000)". Het laboratoriumonderzoek is uitgevoerd volgens de onderstaande analysemethoden. Deze analyses zijn vastgelegd in het geldende accreditatie-certificaat met bijbehorende verrichtingenlijst L086 van Eurofins Omegam BV.

Arseen (As)	: Conform AS3150 prestatieblad 1 en gelijkwaardig aan NEN-EN-ISO 17294-2
Barium (Ba)	: Conform AS3110 prestatieblad 3 en gelijkwaardig aan NEN-EN-ISO 17294-2
Cadmium (Cd)	: Conform AS3110 prestatieblad 3 en gelijkwaardig aan NEN-EN-ISO 17294-2
Chroom (Cr)	: Conform AS3150 prestatieblad 1 en gelijkwaardig aan NEN-EN-ISO 17294-2
Kobalt (Co)	: Conform AS3110 prestatieblad 3 en gelijkwaardig aan NEN-EN-ISO 17294-2
Koper (Cu)	: Conform AS3110 prestatieblad 3 en gelijkwaardig aan NEN-EN-ISO 17294-2
Kwik (Hg) (niet vluchtig)	: Conform AS3110 prestatieblad 3 en gelijkwaardig aan NEN-EN-ISO 17294-2
Lood (Pb)	: Conform AS3110 prestatieblad 3 en gelijkwaardig aan NEN-EN-ISO 17294-2
Molybdeen (Mo)	: Conform AS3110 prestatieblad 3 en gelijkwaardig aan NEN-EN-ISO 17294-2
Nikkel (Ni)	: Conform AS3110 prestatieblad 3 en gelijkwaardig aan NEN-EN-ISO 17294-2
Zink (Zn)	: Conform AS3110 prestatieblad 3 en gelijkwaardig aan NEN-EN-ISO 17294-2
Minerale olie (florisil clean-up)	: Conform AS3110 prestatieblad 5
Aromaten (BTEXXN)	: Conform AS3130 prestatieblad 1
Styreen	: Conform AS3130 prestatieblad 1
Chlooralifaten	: Conform AS3130 prestatieblad 1
Vinylchloride	: Conform AS3130 prestatieblad 1

---

Hunneman Milieu-Advies  
T.a.v. de heer D. Huntink  
Barkstraat 5  
8102GV RAALTE

Uw kenmerk : 200705-Waterdijk 6-8 Schalkhaar.  
Ons kenmerk : Project 1068658  
Validatieref. : 1068658\_certificaat\_v1  
Opdrachtverificatiecode: RIGO-ZZFR-FIDR-KMVS  
Bijlage(n) : 2 tabel(len) + 2 bijlage(n)

Amsterdam, 31 juli 2020

Hierbij zend ik u de resultaten van het laboratoriumonderzoek dat op uw verzoek is uitgevoerd in de door u aangeboden monsters.

De resultaten hebben uitsluitend betrekking op de monsters, zoals die door u voor analyse ter beschikking werden gesteld.

Het onderzoek is, met uitzondering van eventueel uitbesteed onderzoek, uitgevoerd door Eurofins Omegam volgens de methoden zoals ze zijn vastgelegd in het geldende accreditatie-certificaat L086 en/of in de bundel "Analysevoorschriften Eurofins Omegam". De in dit onderzoek uitgevoerde onderzoeksmethoden van de geaccrediteerde analyses zijn in een aparte bijlage als onderdeel van dit analyse-certificaat opgenomen. De methoden zijn, voor zover mogelijk, ontleend aan de accreditatieprogramma's/schema's en NEN- EN- en/of ISO-voorschriften.

Ik wijs u erop dat het analyse-certificaat alleen in zijn geheel mag worden gereproduceerd. Ik vertrouw erop uw opdracht volledig en naar tevredenheid te hebben uitgevoerd. Heeft u naar aanleiding van deze rapportage nog vragen, dan verzoek ik u contact op te nemen met onze klantenservice.

Hoogachtend,  
namens Eurofins Omegam,



Ing. J. Tukker  
Manager productie

Op dit certificaat zijn onze algemene voorwaarden van toepassing.  
Dit analyse-certificaat mag niet anders dan in zijn geheel worden gereproduceerd.

**ANALYSECERTIFICAAT**

**Project code** : 1068658  
**Uw Project omschrijving** : 200705-Waterdijk 6-8 Schalkhaar.  
**Opdrachtgever** : Hunneman Milieu-Advies

**Monstercode** : 6407824  
**Uw referentie** : 1, RE-1-1: 0-30, RE-1-2: 0-30  
**Opgegeven bemonsteringsdatum** : 29/07/2020

**Asbestonderzoek**

Initialen analist : P.J.  
 Datum geanalyseerd : 31-07-2020

Analyse is uitgevoerd conform NEN 5898 (Q).

Massa aangeleverde monster : 25460 g  
 Droge massa aangeleverde monster : 24671 g  
 Percentage droogrest : **96,9** m/m %  
 Type zieving : nat

zeef fractie (mm)	massa zeef fractie (gram)	percentage zeef fractie (m/m %)	massa onderzocht (gram)	percentage onderzocht (m/m %)	aantal asbest (deeltjes)	massa asbest-houdend materiaal (mg)
<0,5 mm	12844,4	52,6	10,5	0,08	n.v.t.	n.v.t.
0,5-1 mm	563,2	2,3	97,5	17,31	0	0,0
1-2 mm	496,3	2,0	168,3	33,91	0	0,0
2-4 mm	647,8	2,7	348,0	53,72	0	0,0
4-8 mm	2050,4	8,4	2050,4	100,00	0	0,0
8-20 mm	4956,9	20,3	4956,9	100,00	0	0,0
>20 mm	2859,8	11,7	2859,8	100,00	0	0,0
<b>Totaal</b>	<b>24418,8</b>	<b>100,0</b>	<b>10491,4</b>		<b>0</b>	<b>0,0</b>

zeef fractie (mm)	asbest totaal			serpentiin asbest			amfibool asbest		
	gehalte asbest (mg/kg ds)	ondergrens (mg/kg ds)	bovengrens (mg/kg ds)	gehalte asbest (mg/kg ds)	ondergrens (mg/kg ds)	bovengrens (mg/kg ds)	gehalte asbest (mg/kg ds)	ondergrens (mg/kg ds)	bovengrens (mg/kg ds)
<0,5 mm	-								
0,5-1 mm	0,0	0,0	0,1	0,0	0,0	0,1	0,0	0,0	0,0
1-2 mm	0,0	0,0	0,1	0,0	0,0	0,1	0,0	0,0	0,0
2-4 mm	0,0	0,0	0,3	0,0	0,0	0,3	0,0	0,0	0,0
4-8 mm	0,0	0,0	0,0	0,0	0,0	0,0	0,0	0,0	0,0
8-20 mm	0,0	0,0	0,0	0,0	0,0	0,0	0,0	0,0	0,0
>20 mm	0,0	0,0	0,0	0,0	0,0	0,0	0,0	0,0	0,0
<b>Totaal</b>	<b>&lt;0,6</b>	<b>0,0</b>	<b>0,6</b>	<b>&lt;0,6</b>	<b>0,0</b>	<b>0,6</b>	<b>0,0</b>	<b>0,0</b>	<b>0,0</b>

Aangetroffen type asbest : Geen  
 Bijzonderheden waargenomen : Geen

Serpentiin asbest is chrysotiel.  
 Amfibool asbest is amosiet, crocidoliet, actinoliet, anthophylliet en tremoliet.

De bepalingsgrens is bepaald voor de zeef fracties kleiner dan 4 mm. De totale bepalingsgrens is verkregen door de bepalingsgrenzen van de afzonderlijke zeef fracties te sommeren.  
 Het materiaal is middels polarisatiemicroscopie onderzocht, de analyse is uitgevoerd conform NEN 5896.

gebondenheid	serpentiin asbest	amfibool asbest	totaal afgerond
hecht	0,0	0,0	0,0
niet hecht	0,0	0,0	0,0
<b>totaal afgerond</b>	<b>0,0</b>	<b>0,0</b>	

Gewogen concentratie (serpentiinasbestconcentratie vermeerderd met 10 maal de amfiboolasbestconcentratie) is: **<0,6 mg/kg ds**

De gewogen asbestconcentratie wordt berekend uit de niet-afgeronde gehalten aan serpentiin en amfibool asbest. De weergegeven resultaten zijn afgerond.

Verklaring kwalitatief onderzoek zeef fractie <0,5 mm:  
 - : geen asbest waargenomen

---

**ANALYSECERTIFICAAT**

---

**Project code** : 1068658  
**Uw Project omschrijving** : 200705-Waterdijk 6-8 Schalkhaar.  
**Opdrachtgever** : Hunneman Milieu-Advies

---

## Opmerkingen m.b.t. analyses

---

### Opmerking(en) algemeen

De volgende informatie is indien van toepassing verstrekt door de opdrachtgever:  
Project omschrijving, Monsterreferentie(s), Opgegeven bemonsteringsdatum, Matrix, Monsterdiepte, Potnr (Barcode), Veldgegevens, Veldwaarnemingen en Bemonsteringsdata. De opgegeven bemonsteringsdatum kan van invloed zijn op de geldigheid van de resultaten.

### Asbest

Individuele monsters van dit project zijn als asbest verdacht gekwalificeerd. De analysedeelmonsters zijn met beschermende maatregelen in het laboratorium in behandeling genomen.

---

Opmerking bij project: - Eurofins Omegam heeft het asbestonderzoek in dit/deze monster(s) uitgevoerd volgens de NEN 5898, en zoals beschreven in een aparte bijlage als onderdeel van dit analysecertificaat. Voor de analyseresultaten van het asbestonderzoek geldt dat Eurofins Omegam de analyse heeft uitgevoerd in de monsters die de opdrachtgever, zoals deze staan vermeld in de koptekst van dit analysecertificaat, zelf heeft genomen of laten nemen en aan Eurofins Omegam heeft aangeboden. Eurofins Omegam draagt geen verantwoordelijkheid inzake de herkomst en representativiteit alsmede de veiligheid tijdens de monsterneming.

---



---



---

**ANALYSECERTIFICAAT**

---

**Project code** : 1068658  
**Uw Project omschrijving** : 200705-Waterdijk 6-8 Schalkhaar.  
**Opdrachtgever** : Hunneman Milieu-Advies

---

**Barcodeschema's**

---

<i>Monstercode</i>	<i>Uw referentie</i>	<i>uw monsterref.</i>	<i>uw diepte</i>	<i>uw barcode</i>
6407824	1, RE-1-1: 0-30, RE-1-2: 0-30	RE-1-1	0.00-0.30	1598746MG
		RE-1-2	0.00-0.30	1605698MG

---

---

---

**ANALYSECERTIFICAAT**

---

**Project code** : 1068658  
**Uw Project omschrijving** : 200705-Waterdijk 6-8 Schalkhaar.  
**Opdrachtgever** : Hunneman Milieu-Advies

---

## Analysemethoden in Puin

In dit analysecertificaat zijn de met 'Q' gemerkte analyses uitgevoerd volgens de onderstaande analysemethoden. De matrix puin is representatief voor bouw- en sloopafval, puin en granulaat. Deze analyses zijn vastgelegd in het geldende accreditatie-certificaat met bijbehorende verrichtingenlijst L086 van Eurofins Omegam BV.

Asbestonderzoek : Conform NEN 5898

---

---

Hunneman Milieu-Advies  
T.a.v. de heer D. Huntink  
Barkstraat 5  
8102GV RAALTE

Uw kenmerk : 200705-Waterdijk 6-8 Schalkhaar.  
Ons kenmerk : Project 1068660  
Validatieref. : 1068660\_certificaat\_v1  
Opdrachtverificatiecode: LKHE-QJHJ-YTPR-AJKD  
Bijlage(n) : 2 tabel(len) + 2 bijlage(n)

Amsterdam, 31 juli 2020

Hierbij zend ik u de resultaten van het laboratoriumonderzoek dat op uw verzoek is uitgevoerd in de door u aangeboden monsters.

De resultaten hebben uitsluitend betrekking op de monsters, zoals die door u voor analyse ter beschikking werden gesteld.

Het onderzoek is, met uitzondering van eventueel uitbesteed onderzoek, uitgevoerd door Eurofins Omegam volgens de methoden zoals ze zijn vastgelegd in het geldende accreditatie-certificaat L086 en/of in de bundel "Analysevoorschriften Eurofins Omegam". De in dit onderzoek uitgevoerde onderzoeksmethoden van de geaccrediteerde analyses zijn in een aparte bijlage als onderdeel van dit analyse-certificaat opgenomen. De methoden zijn, voor zover mogelijk, ontleend aan de accreditatieprogramma's/schema's en NEN- EN- en/of ISO-voorschriften.

Ik wijs u erop dat het analyse-certificaat alleen in zijn geheel mag worden gereproduceerd. Ik vertrouw erop uw opdracht volledig en naar tevredenheid te hebben uitgevoerd. Heeft u naar aanleiding van deze rapportage nog vragen, dan verzoek ik u contact op te nemen met onze klantenservice.

Hoogachtend,  
namens Eurofins Omegam,



Ing. J. Tukker  
Manager productie

Op dit certificaat zijn onze algemene voorwaarden van toepassing.  
Dit analyse-certificaat mag niet anders dan in zijn geheel worden gereproduceerd.

**ANALYSECERTIFICAAT**

**Project code** : 1068660  
**Uw Project omschrijving** : 200705-Waterdijk 6-8 Schalkhaar.  
**Opdrachtgever** : Hunneman Milieu-Advies

**Monstercode** : 6407826  
**Uw referentie** : 1, RE-2: 0-50  
**Opgegeven bemonsteringsdatum** : 29/07/2020

## Asbestonderzoek

Initialen analist : K.A.  
 Datum geanalyseerd : 31-07-2020

Analyse is uitgevoerd conform NEN 5898 (S).

Massa aangeleverde monster : 12960 g  
 Droge massa aangeleverde monster : 12584 g  
 Percentage droogrest : 97,1 m/m %  
 Type zieving : nat

zeef fractie (mm)	massa zeef fractie (gram)	percentage zeef fractie (m/m %)	massa onderzocht (gram)	percentage onderzocht (m/m %)	aantal asbest (deeltjes)	massa asbest-houdend materiaal (mg)
<0,5 mm	11735,6	95,0	12,6	0,11	n.v.t.	n.v.t.
0,5-1 mm	223,1	1,8	62,1	27,84	0	0,0
1-2 mm	161,9	1,3	67,9	41,94	0	0,0
2-4 mm	76,4	0,6	76,4	100,00	0	0,0
4-8 mm	52,0	0,4	52,0	100,00	0	0,0
8-20 mm	78,4	0,6	78,4	100,00	0	0,0
>20 mm	23,7	0,2	23,7	100,00	0	0,0
<b>Totaal</b>	<b>12351,1</b>	<b>100,0</b>	<b>373,1</b>		<b>0</b>	<b>0,0</b>

zeef fractie (mm)	asbest totaal			serpentiin asbest			amfibool asbest		
	gehalte asbest (mg/kg ds)	ondergrens (mg/kg ds)	bovengrens (mg/kg ds)	gehalte asbest (mg/kg ds)	ondergrens (mg/kg ds)	bovengrens (mg/kg ds)	gehalte asbest (mg/kg ds)	ondergrens (mg/kg ds)	bovengrens (mg/kg ds)
<0,5 mm	-								
0,5-1 mm	0,0	0,0	0,1	0,0	0,0	0,1	0,0	0,0	0,0
1-2 mm	0,0	0,0	0,2	0,0	0,0	0,2	0,0	0,0	0,0
2-4 mm	0,0	0,0	0,0	0,0	0,0	0,0	0,0	0,0	0,0
4-8 mm	0,0	0,0	0,0	0,0	0,0	0,0	0,0	0,0	0,0
8-20 mm	0,0	0,0	0,0	0,0	0,0	0,0	0,0	0,0	0,0
>20 mm	0,0	0,0	0,0	0,0	0,0	0,0	0,0	0,0	0,0
<b>Totaal</b>	<b>&lt;0,3</b>	<b>0,0</b>	<b>0,3</b>	<b>&lt;0,3</b>	<b>0,0</b>	<b>0,3</b>	<b>0,0</b>	<b>0,0</b>	<b>0,0</b>

Aangetroffen type asbest : Geen  
 Bijzonderheden waargenomen : Geen

Serpentiin asbest is chrysotiel.  
 Amfibool asbest is amosiet, crocidoliet, actinoliet, anthophylliet en tremoliet.

De bepalingsgrens is bepaald voor de zeef fracties kleiner dan 4 mm. De totale bepalingsgrens is verkregen door de bepalingsgrenzen van de afzonderlijke zeef fracties te sommeren.  
 Het materiaal is middels polarisatiemicroscopie onderzocht, de analyse is uitgevoerd conform NEN 5896.

gebondenheid	serpentiin asbest	amfibool asbest	totaal afgerond
hecht	0,0	0,0	0,0
niet hecht	0,0	0,0	0,0
<b>totaal afgerond</b>	<b>0,0</b>	<b>0,0</b>	

Gewogen concentratie (serpentiinasbestconcentratie vermeerderd met 10 maal de amfiboolasbestconcentratie) is: **<0,3 mg/kg ds**

De gewogen asbestconcentratie wordt berekend uit de niet-afgeronde gehalten aan serpentiin en amfibool asbest. De weergegeven resultaten zijn afgerond.

Verklaring kwalitatief onderzoek zeef fractie <0,5 mm:  
 - : geen asbest waargenomen

---

**ANALYSECERTIFICAAT**

---

**Project code** : 1068660  
**Uw Project omschrijving** : 200705-Waterdijk 6-8 Schalkhaar.  
**Opdrachtgever** : Hunneman Milieu-Advies

---

## Opmerkingen m.b.t. analyses

---

### Opmerking(en) algemeen

De volgende informatie is indien van toepassing verstrekt door de opdrachtgever:  
Project omschrijving, Monsterreferentie(s), Opgegeven bemonsteringsdatum, Matrix, Monsterdiepte, Potnr (Barcode), Veldgegevens, Veldwaarnemingen en Bemonsteringsdata. De opgegeven bemonsteringsdatum kan van invloed zijn op de geldigheid van de resultaten.

### Asbest

Individuele monsters van dit project zijn als asbest verdacht gekwalificeerd. De analysedeelmonsters zijn met beschermende maatregelen in het laboratorium in behandeling genomen.

---

Opmerking bij project: - Eurofins Omegam heeft het asbestonderzoek in dit/deze monster(s) uitgevoerd volgens de NEN 5898, en zoals beschreven in een aparte bijlage als onderdeel van dit analysecertificaat. Voor de analyseresultaten van het asbestonderzoek geldt dat Eurofins Omegam de analyse heeft uitgevoerd in de monsters die de opdrachtgever, zoals deze staan vermeld in de koptekst van dit analysecertificaat, zelf heeft genomen of laten nemen en aan Eurofins Omegam heeft aangeboden. Eurofins Omegam draagt geen verantwoordelijkheid inzake de herkomst en representativiteit alsmede de veiligheid tijdens de monsterneming.

---

---



---

**ANALYSECERTIFICAAT**

---

**Project code** : 1068660  
**Uw Project omschrijving** : 200705-Waterdijk 6-8 Schalkhaar.  
**Opdrachtgever** : Hunneman Milieu-Advies

---

**Barcodeschema's**

---

<i>Monstercode</i>	<i>Uw referentie</i>	<i>uw monsterref.</i>	<i>uw diepte</i>	<i>uw barcode</i>
6407826	1, RE-2: 0-50	RE-2	0.00-0.50	1605700MG

---

---

---

**ANALYSECERTIFICAAT**

---

**Project code** : 1068660  
**Uw Project omschrijving** : 200705-Waterdijk 6-8 Schalkhaar.  
**Opdrachtgever** : Hunneman Milieu-Advies

---

## Analysemethoden in Grond (AS3000)

### AS3000

In dit analysecertificaat zijn de met 'S' gemerkte analyses uitgevoerd volgens de analysemethoden beschreven in het "Accreditatieschema Laboratoriumanalyses voor grond-, waterbodem- en grondwateronderzoek (AS SIKB 3000)". Het laboratoriumonderzoek is uitgevoerd volgens de onderstaande analysemethoden. Deze analyses zijn vastgelegd in het geldende accreditatie-certificaat met bijbehorende verrichtingenlijst L086 van Eurofins Omegam BV.

Asbestonderzoek : Conform AS3070 prestatieblad 1 en NEN 5898

---

---

Hunneman Milieu-Advies  
T.a.v. de heer A. Mager  
Barkstraat 5  
8102GV RAALTE

Uw kenmerk : 200705-Waterdijk 6-8 Schalkhaar.  
Ons kenmerk : Project 1070292  
Validatieref. : 1070292\_certificaat\_v1  
Opdrachtverificatiecode: XDMT-QZGC-BRGG-SLQU  
Bijlage(n) : 5 tabel(len) + 2 bijlage(n)

Amsterdam, 6 augustus 2020

Hierbij zend ik u de resultaten van het laboratoriumonderzoek dat op uw verzoek is uitgevoerd in de door u aangeboden monsters.

De resultaten hebben uitsluitend betrekking op de monsters, zoals die door u voor analyse ter beschikking werden gesteld.

Het onderzoek is, met uitzondering van eventueel uitbesteed onderzoek, uitgevoerd door Eurofins Omegam volgens de methoden zoals ze zijn vastgelegd in het geldende accreditatie-certificaat L086 en/of in de bundel "Analysevoorschriften Eurofins Omegam". De in dit onderzoek uitgevoerde onderzoeksmethoden van de geaccrediteerde analyses zijn in een aparte bijlage als onderdeel van dit analyse-certificaat opgenomen. De methoden zijn, voor zover mogelijk, ontleend aan de accreditatieprogramma's/schema's en NEN- EN- en/of ISO-voorschriften.

Ik wijs u erop dat het analyse-certificaat alleen in zijn geheel mag worden gereproduceerd. Ik vertrouw erop uw opdracht volledig en naar tevredenheid te hebben uitgevoerd. Heeft u naar aanleiding van deze rapportage nog vragen, dan verzoek ik u contact op te nemen met onze klantenservice.

Hoogachtend,  
namens Eurofins Omegam,



Ing. J. Tukker  
Manager productie

Op dit certificaat zijn onze algemene voorwaarden van toepassing.  
Dit analyse-certificaat mag niet anders dan in zijn geheel worden gereproduceerd.



**ANALYSECERTIFICAAT**

**Project code** : 1070292  
**Uw Project omschrijving** : 200705-Waterdijk 6-8 Schalkhaar.  
**Opdrachtgever** : Hunneman Milieu-Advies

**Monstercode** : 6411578  
**Uw referentie** : RE-03, RE-3: 0-50  
**Opgegeven bemonsteringsdatum** : 04/08/2020

## Asbestonderzoek

Initialen analist : M.A.  
 Datum geanalyseerd : 06-08-2020

Analyse is uitgevoerd conform NEN 5898 (S).

Massa aangeleverde monster : 14300 g  
 Droge massa aangeleverde monster : 13056 g  
 Percentage droogrest : **91,3 m/m %**  
 Type zieving : nat

zeeffractie (mm)	massa zeeffractie (gram)	percentage zeeffractie (m/m %)	massa onderzocht (gram)	percentage onderzocht (m/m %)	aantal asbest (deeltjes)	massa asbest-houdend materiaal (mg)
<0,5 mm	12378,5	96,5	12,4	0,10	n.v.t.	n.v.t.
0,5-1 mm	77,6	0,6	19,4	25,00	5	4,2
1-2 mm	143,4	1,1	54,0	37,66	6	6,7
2-4 mm	44,3	0,3	44,3	100,00	6	37,3
4-8 mm	67,7	0,5	67,7	100,00	1	16,9
8-20 mm	116,2	0,9	116,2	100,00	1	214,1
>20 mm	0,0	0,0	0,0	100,00	0	0,0
<b>Totaal</b>	<b>12827,7</b>	<b>100,0</b>	<b>314,0</b>		<b>19</b>	<b>279,2</b>

zeeffractie (mm)	asbest totaal			serpentijn asbest			amfibool asbest		
	gehalte asbest (mg/kg ds)	ondergrens (mg/kg ds)	bovengrens (mg/kg ds)	gehalte asbest (mg/kg ds)	ondergrens (mg/kg ds)	bovengrens (mg/kg ds)	gehalte asbest (mg/kg ds)	ondergrens (mg/kg ds)	bovengrens (mg/kg ds)
<0,5 mm	+								
0,5-1 mm	0,2	0,1	0,4	0,2	0,1	0,4	0,0	0,0	0,0
1-2 mm	0,2	0,1	0,4	0,2	0,1	0,4	0,0	0,0	0,0
2-4 mm	0,4	0,3	0,4	0,4	0,3	0,4	0,0	0,0	0,0
4-8 mm	0,2	0,1	0,2	0,2	0,1	0,2	0,0	0,0	0,0
8-20 mm	2,1	1,7	2,5	2,1	1,7	2,5	0,0	0,0	0,0
>20 mm	0,0	0,0	0,0	0,0	0,0	0,0	0,0	0,0	0,0
<b>Totaal</b>	<b>3,0</b>	<b>2,2</b>	<b>3,9</b>	<b>3,0</b>	<b>2,2</b>	<b>3,9</b>	<b>0,0</b>	<b>0,0</b>	<b>0,0</b>

Aangetroffen type asbest : Serpentine  
 Bijzonderheden waargenomen : Geen

Serpentine asbest is chrysotiel.  
 Amfibool asbest is amosiet, crocidoliet, actinoliet, anthophylliet en tremoliet.

De bepalingsgrens is bepaald voor de zeeffracties kleiner dan 4 mm. De totale bepalingsgrens is verkregen door de bepalingsgrenzen van de afzonderlijke zeeffracties te sommeren.  
 Het materiaal is middels polarisatiemicroscopie onderzocht, de analyse is uitgevoerd conform NEN 5896.

gebondenheid	serpentine asbest	amfibool asbest	totaal afgerond
hecht	3,0	0,0	3,0
niet hecht	0,0	0,0	0,0
<b>totaal afgerond</b>	<b>3,0</b>	<b>0,0</b>	

Gewogen concentratie (serpentineasbestconcentratie vermeerderd met 10 maal de amfiboolasbestconcentratie) is: **3,0 mg/kg ds**

De gewogen asbestconcentratie wordt berekend uit de niet-afgeronde gehalten aan serpentine en amfibool asbest. De weergegeven resultaten zijn afgerond.

Verklaring kwalitatief onderzoek zeeffractie <0,5 mm:  
 + : enkele losse vezels

**ANALYSECERTIFICAAT**

**Project code** : 1070292  
**Uw Project omschrijving** : 200705-Waterdijk 6-8 Schalkhaar.  
**Opdrachtgever** : Hunneman Milieu-Advies

**Monstercode** : 6411578  
**Uw referentie** : RE-03, RE-3: 0-50  
**Opgegeven bemonsteringsdatum** : 04/08/2020

**Asbestonderzoek - productidentificatie**

zeef fractie (mm)	materiaal	gebondenheid	asbestsoort	percentage (m/m %)
0.5-1 mm	cement, vlakke plaat	hecht	chrysotiel	10-15
1-2 mm	cement, vlakke plaat	hecht	chrysotiel	10-15
2-4 mm	cement, vlakke plaat	hecht	chrysotiel	10-15
4-8 mm	cement, vlakke plaat	hecht	chrysotiel	10-15
8-20 mm	cement, vlakke plaat	hecht	chrysotiel	10-15

**ANALYSECERTIFICAAT**

**Project code** : 1070292  
**Uw Project omschrijving** : 200705-Waterdijk 6-8 Schalkhaar.  
**Opdrachtgever** : Hunneman Milieu-Advies

**Monstercode** : 6411579  
**Uw referentie** : RE-04, RE-4: 0-50  
**Opgegeven bemonsteringsdatum** : 04/08/2020

**Asbestonderzoek**

Initialen analist : M.A.  
 Datum geanalyseerd : 06-08-2020

Analyse is uitgevoerd conform NEN 5898 (S).

Massa aangeleverde monster : 14680 g  
 Droge massa aangeleverde monster : 13755 g  
 Percentage droogrest : 93,7 m/m %  
 Type zieving : nat

zeef fractie (mm)	massa zeef fractie (gram)	percentage zeef fractie (m/m %)	massa onderzocht (gram)	percentage onderzocht (m/m %)	aantal asbest (deeltjes)	massa asbest-houdend materiaal (mg)
<0,5 mm	13449,2	99,4	12,7	0,09	n.v.t.	n.v.t.
0,5-1 mm	19,8	0,1	4,9	24,75	0	0,0
1-2 mm	9,5	0,1	2,1	22,11	0	0,0
2-4 mm	7,3	0,1	7,3	100,00	0	0,0
4-8 mm	14,5	0,1	14,5	100,00	0	0,0
8-20 mm	30,0	0,2	30,0	100,00	0	0,0
>20 mm	0,0	0,0	0,0	100,00	0	0,0
<b>Totaal</b>	<b>13530,3</b>	<b>100,0</b>	<b>71,5</b>		<b>0</b>	<b>0,0</b>

zeef fractie (mm)	asbest totaal			serpentiin asbest			amfibool asbest		
	gehalte asbest (mg/kg ds)	ondergrens (mg/kg ds)	bovengrens (mg/kg ds)	gehalte asbest (mg/kg ds)	ondergrens (mg/kg ds)	bovengrens (mg/kg ds)	gehalte asbest (mg/kg ds)	ondergrens (mg/kg ds)	bovengrens (mg/kg ds)
<0,5 mm	-								
0,5-1 mm	0,0	0,0	0,1	0,0	0,0	0,1	0,0	0,0	0,0
1-2 mm	0,0	0,0	0,5	0,0	0,0	0,5	0,0	0,0	0,0
2-4 mm	0,0	0,0	0,0	0,0	0,0	0,0	0,0	0,0	0,0
4-8 mm	0,0	0,0	0,0	0,0	0,0	0,0	0,0	0,0	0,0
8-20 mm	0,0	0,0	0,0	0,0	0,0	0,0	0,0	0,0	0,0
>20 mm	0,0	0,0	0,0	0,0	0,0	0,0	0,0	0,0	0,0
<b>Totaal</b>	<b>&lt;0,6</b>	<b>0,0</b>	<b>0,6</b>	<b>&lt;0,6</b>	<b>0,0</b>	<b>0,6</b>	<b>0,0</b>	<b>0,0</b>	<b>0,0</b>

Aangetroffen type asbest : Geen  
 Bijzonderheden waargenomen : Geen

Serpentiin asbest is chrysotiel.  
 Amfibool asbest is amosiet, crocidoliet, actinoliet, anthophylliet en tremoliet.

De bepalingsgrens is bepaald voor de zeef fracties kleiner dan 4 mm. De totale bepalingsgrens is verkregen door de bepalingsgrenzen van de afzonderlijke zeef fracties te sommeren.  
 Het materiaal is middels polarisatiemicroscopie onderzocht, de analyse is uitgevoerd conform NEN 5896.

gebondenheid	serpentiin asbest	amfibool asbest	totaal afgerond
hecht	0,0	0,0	0,0
niet hecht	0,0	0,0	0,0
<b>totaal afgerond</b>	<b>0,0</b>	<b>0,0</b>	

Gewogen concentratie (serpentiinasbestconcentratie vermeerderd met 10 maal de amfiboolasbestconcentratie) is: **<0,6 mg/kg ds**

De gewogen asbestconcentratie wordt berekend uit de niet-afgeronde gehalten aan serpentiin en amfibool asbest. De weergegeven resultaten zijn afgerond.

Verklaring kwalitatief onderzoek zeef fractie <0,5 mm:  
 - : geen asbest waargenomen

**ANALYSECERTIFICAAT**

**Project code** : 1070292  
**Uw Project omschrijving** : 200705-Waterdijk 6-8 Schalkhaar.  
**Opdrachtgever** : Hunneman Milieu-Advies

**Monstercode** : 6411580  
**Uw referentie** : RE-05, RE-5: 0-50  
**Opgegeven bemonsteringsdatum** : 04/08/2020

## Asbestonderzoek

Initialen analist : A.S.  
 Datum geanalyseerd : 06-08-2020

Analyse is uitgevoerd conform NEN 5898 (S).

Massa aangeleverde monster : 12260 g  
 Droge massa aangeleverde monster : 11892 g  
 Percentage droogrest : **97,0 m/m %**  
 Type zieving : nat

zeef fractie (mm)	massa zeef fractie (gram)	percentage zeef fractie (m/m %)	massa onderzocht (gram)	percentage onderzocht (m/m %)	aantal asbest (deeltjes)	massa asbest-houdend materiaal (mg)
<0,5 mm	11317,0	97,7	13,3	0,12	n.v.t.	n.v.t.
0,5-1 mm	41,5	0,4	11,3	27,23	0	0,0
1-2 mm	51,7	0,4	23,6	45,65	0	0,0
2-4 mm	33,7	0,3	33,7	100,00	0	0,0
4-8 mm	38,9	0,3	38,9	100,00	0	0,0
8-20 mm	99,0	0,9	99,0	100,00	0	0,0
>20 mm	0,0	0,0	0,0	100,00	0	0,0
<b>Totaal</b>	<b>11581,8</b>	<b>100,0</b>	<b>219,8</b>		<b>0</b>	<b>0,0</b>

zeef fractie (mm)	asbest totaal			serpentijs asbest			amfibool asbest		
	gehalte asbest (mg/kg ds)	ondergrens (mg/kg ds)	bovengrens (mg/kg ds)	gehalte asbest (mg/kg ds)	ondergrens (mg/kg ds)	bovengrens (mg/kg ds)	gehalte asbest (mg/kg ds)	ondergrens (mg/kg ds)	bovengrens (mg/kg ds)
<0,5 mm	-								
0,5-1 mm	0,0	0,0	0,1	0,0	0,0	0,1	0,0	0,0	0,0
1-2 mm	0,0	0,0	0,2	0,0	0,0	0,2	0,0	0,0	0,0
2-4 mm	0,0	0,0	0,0	0,0	0,0	0,0	0,0	0,0	0,0
4-8 mm	0,0	0,0	0,0	0,0	0,0	0,0	0,0	0,0	0,0
8-20 mm	0,0	0,0	0,0	0,0	0,0	0,0	0,0	0,0	0,0
>20 mm	0,0	0,0	0,0	0,0	0,0	0,0	0,0	0,0	0,0
<b>Totaal</b>	<b>&lt;0,3</b>	<b>0,0</b>	<b>0,3</b>	<b>&lt;0,3</b>	<b>0,0</b>	<b>0,3</b>	<b>0,0</b>	<b>0,0</b>	<b>0,0</b>

Aangetroffen type asbest : Geen  
 Bijzonderheden waargenomen : Geen

Serpentijs asbest is chrysotiel.  
 Amfibool asbest is amosiet, crocidoliet, actinoliet, anthophylliet en tremoliet.

De bepalingsgrens is bepaald voor de zeef fracties kleiner dan 4 mm. De totale bepalingsgrens is verkregen door de bepalingsgrenzen van de afzonderlijke zeef fracties te sommeren.  
 Het materiaal is middels polarisatiemicroscopie onderzocht, de analyse is uitgevoerd conform NEN 5896.

gebondenheid	serpentijs asbest	amfibool asbest	totaal afgerond
hecht	0,0	0,0	0,0
niet hecht	0,0	0,0	0,0
<b>totaal afgerond</b>	<b>0,0</b>	<b>0,0</b>	

Gewogen concentratie (serpentijsasbestconcentratie vermeerderd met 10 maal de amfiboolasbestconcentratie) is: **<0,3 mg/kg ds**

De gewogen asbestconcentratie wordt berekend uit de niet-afgeronde gehalten aan serpentijs en amfibool asbest. De weergegeven resultaten zijn afgerond.

Verklaring kwalitatief onderzoek zeef fractie <0,5 mm:  
 - : geen asbest waargenomen

---

**ANALYSECERTIFICAAT**

---

**Project code** : 1070292  
**Uw Project omschrijving** : 200705-Waterdijk 6-8 Schalkhaar.  
**Opdrachtgever** : Hunneman Milieu-Advies

---

## Opmerkingen m.b.t. analyses

---

### Opmerking(en) algemeen

De volgende informatie is indien van toepassing verstrekt door de opdrachtgever:  
Project omschrijving, Monsterreferentie(s), Opgegeven bemonsteringsdatum, Matrix, Monsterdiepte, Potnr (Barcode), Veldgegevens, Veldwaarnemingen en Bemonsteringsdata. De opgegeven bemonsteringsdatum kan van invloed zijn op de geldigheid van de resultaten.

### Asbest

Individuele monsters van dit project zijn als asbest verdacht gekwalificeerd. De analysedeelmonsters zijn met beschermende maatregelen in het laboratorium in behandeling genomen.

---

Opmerking bij project: - Eurofins Omegam heeft het asbestonderzoek in dit/deze monster(s) uitgevoerd volgens de NEN 5898, en zoals beschreven in een aparte bijlage als onderdeel van dit analysecertificaat. Voor de analyseresultaten van het asbestonderzoek geldt dat Eurofins Omegam de analyse heeft uitgevoerd in de monsters die de opdrachtgever, zoals deze staan vermeld in de koptekst van dit analysecertificaat, zelf heeft genomen of laten nemen en aan Eurofins Omegam heeft aangeboden. Eurofins Omegam draagt geen verantwoordelijkheid inzake de herkomst en representativiteit alsmede de veiligheid tijdens de monsterneming.

---

---



---

**ANALYSECERTIFICAAT**

---

**Project code** : 1070292  
**Uw Project omschrijving** : 200705-Waterdijk 6-8 Schalkhaar.  
**Opdrachtgever** : Hunneman Milieu-Advies

---

**Barcodeschema's**

---

<i>Monstercode</i>	<i>Uw referentie</i>	<i>uw monsterref.</i>	<i>uw diepte</i>	<i>uw barcode</i>
6411578	RE-03, RE-3: 0-50	RE-3	0.00-0.50	1615765MG
6411579	RE-04, RE-4: 0-50	RE-4	0.00-0.50	1615766MG
6411580	RE-05, RE-5: 0-50	RE-5	0.00-0.50	1615767MG

---

---

---

**ANALYSECERTIFICAAT**

---

**Project code** : 1070292  
**Uw Project omschrijving** : 200705-Waterdijk 6-8 Schalkhaar.  
**Opdrachtgever** : Hunneman Milieu-Advies

---

## Analysemethoden in Grond (AS3000)

### AS3000

In dit analysecertificaat zijn de met 'S' gemerkte analyses uitgevoerd volgens de analysemethoden beschreven in het "Accreditatieschema Laboratoriumanalyses voor grond-, waterbodem- en grondwateronderzoek (AS SIKB 3000)". Het laboratoriumonderzoek is uitgevoerd volgens de onderstaande analysemethoden. Deze analyses zijn vastgelegd in het geldende accreditatie-certificaat met bijbehorende verrichtingenlijst L086 van Eurofins Omegam BV.

Asbestonderzoek : Conform AS3070 prestatieblad 1 en NEN 5898

---

---

## BIJLAGE 4

Monsternemingsplan en -formulier asbest





<b>Projectgegevens</b>		Monsternemings-plan SIKB-BRL protocol 2018 (asbest in grond/puin) (monsterneming asbest in grond en/of puin)	
Projectnummer	200705	<b>Hunneman Milieu-Advies Raalte BV</b>  Waterdijk 6-8 Schalkhaar  200705                      Juli 2020	
Locatie, gemeente	Waterdijk 6-8 Schalkhaar		
Opdrachtgever	RM van Nieukelumbreen		
Doel onderzoek	<input checked="" type="radio"/> verkennend <input type="radio"/> nader onderzoek		
Uitvoerende organisatie	Hunneman Milieu-Advies Raalte BV.		
Verantwoordelijke MT	J. Postma	Tel.nr: 0572-360998	
Assistent/leerling			
Verantwoordelijke PL	A. Mager		

**Checklist veiligheid en onderzoeksstrategie**

onverdacht: standaard veiligheidsmaatregelen

verdacht: Zie offerte en/of RF33 strategiebepaling en aanvullende veiligheidsmaatregelen conform BRL en CROW 400

**Toets uitvoering**

Maaiveldinspectie uitgevoerd	<input type="radio"/> ja <input checked="" type="radio"/> nee, voorafgaand aan veldwerk
Aanvullende instructie locatiebezoek	<input checked="" type="radio"/> nee <input type="radio"/> ja
Aanvullende instructie veldwerk	<input checked="" type="radio"/> nee <input type="radio"/> ja zie RF-33
Aanvulling standaard apparatuur, hulpmiddelen	<input checked="" type="radio"/> nee <input type="radio"/> ja
afwijkingen VKB-protocol/NEN-normen	<input checked="" type="radio"/> nee <input type="radio"/> ja motivatie:
Klic-melding	<input checked="" type="radio"/> nvt <input type="radio"/> ja <input type="radio"/> door aannemer

**Laboratorium en coderingen**

Laboratorium	Code monster(s):	
<input checked="" type="radio"/> Omegam	<input checked="" type="radio"/> bodem NEN-5707	..... KLE-02 1/2 KLE-05
<input type="radio"/> AL-west	<input checked="" type="radio"/> puin (NEN-5897)	..... KLE-01
<input type="radio"/> .....	<input type="radio"/> materiaalmonster (NEN-5896)	.....
	<input type="radio"/> materiaal verzamelmonster (MVM)	.....

**Checklist onderzoeks- en veiligheidsmaterialen**

- Spade                       Afsluitbare emmers                       Hersluitbare plastic zakken
- Hark                       Meetlint / Meetwiel                       Landmeetapparatuur
- Folie                       Markeerlint                       Piketpaaltjes
- Werkschets                       Schouwbak                       Ruime hoeveelheid werkwater van drinkwaterkwaliteit
- Vochtmetr                       Veiligheidshelm                       Halfgelaatsmasker
- Veiligheidshandschoenen  Plakband                       Afspoelbare- of wegwerpoveralls
- Afspoelbare laarzen of wegwerpoverschoenen
- Grove zeven met een maaswijdte van 40 en 20 millimeter
- Monsterschep van minimaal 10 centimeter lang en 5 centimeter breed
- Grondboor met een zo groot mogelijke middellijn, maar minimaal 3xD<sub>100</sub> of 12 centimeter
- Grove balans met een bereik tot 60 kilogram, afleesbaar op hele grammen (1% nauwkeurigheid)
- gemechaniseerde apparatuur voor graaf- en grondwerk, geschikt voor het nemen van monsters (voorzien van overdruk)
- P3-overdrukmasker met filter en laadapparaten                       Stickers met de tekst "asbesthoudend afval"
- Overdrukcabine op de laadschop of kraan                       Asbest decontaminatie-unit
- zakken met opschrift "asbest gevaarlijk"

**Ruimte voor notities en toelichting**





Projectgegevens		Monsternemings-formulier SIKB-BRL protocol 2018 (asbest in grond/puin) (monsterneming asbest in grond en/of puin)	
Opdrachtgever	<input checked="" type="radio"/> idem monsternemingsplan		
Doel onderzoek	<input checked="" type="radio"/> idem monsternemingsplan	<input checked="" type="radio"/> verkennend	<input type="radio"/> nader
Uitvoerende veldwerker(s)	J. Postma		
Uitvoeringsdatum	29-7-2020 + 4-8-2020		
Locatiegegevens			
Locatie ingedeeld in deelgebieden/RE's	<input type="radio"/> nee	<input checked="" type="radio"/> ja, ingedeeld o.b.v. welke criteria:	puin/ geen puin, en aantal gaten.
Strategie aangepast	<input checked="" type="radio"/> nee	<input type="radio"/> ja, (svp toelichten bij notities) :	
Omstandigheden visuele inspectie			
Neerslag	<input checked="" type="radio"/> < 10 mm	<input type="radio"/> > 10 mm per uur	<input type="radio"/> regen <input type="radio"/> hagel <input type="radio"/> sneeuw
Tijdstip	<input checked="" type="radio"/> na zonsopgang/voor zonsondergang <input type="radio"/> na zonsondergang		
Zicht	<input type="radio"/> < 50 m <input checked="" type="radio"/> > 50 m		
Bedekking maaiveld	<input checked="" type="radio"/> < 25%	<input type="radio"/> > 25%	vegetatie, waterplassen, anders nl.: grint + puin
Vegetatie verwijderd?	<input type="radio"/> ja	<input checked="" type="radio"/> nvt	
	<input type="radio"/> nee bedekkingsgraad na verwijdering <input type="radio"/> < 25% <input type="radio"/> > 25%		
Maaiveldinspectie uitgevoerd	<input type="radio"/> nee, tijdens locatie bezoek		
	<input checked="" type="radio"/> ja, voorafgaand aan veldwerk		
bijzonderheden maaiveldinspectie	<input checked="" type="radio"/> nee <input type="radio"/> ja:		
Resultaten visuele inspectie en overige veldwerkzaamheden			
vochtgehalte	<input type="radio"/> > 10 %	<input checked="" type="radio"/> < 10 %	Aantal metingen: 6
maatregelen (n.a.v. vochtgehalte)	Gepraaid met leidingwater		
Re's/proefvlakken/rasters	afmetingen vermelden op tekening		
Indien visueel asbest aangetroffen:	Hoeveelheid, type.plaat/golf/, vindplaats zie tekening en codering <input type="radio"/> zie boorstaat veldwerk <input type="radio"/> herkomst indien bekend: ..... <input type="radio"/> opmerkingen		
Gaten/sleuven/boringen	boordiepte en/of afmetingen vermelden, bij voorkeur bij de profielbeschrijving 30 x 30 x 50 cm		
Bodemmonsters	codering en datum overdracht aan lab vermelden, bij voorkeur bij de profielbeschrijving		
Checklist bijlagen	<input checked="" type="radio"/> foto's	<input checked="" type="radio"/> kaart	<input type="radio"/> overig:
Toets uitvoering			
afwijkingen van VKB-protocol 2018 of van NEN 5707/5897	<input checked="" type="radio"/> nee <input type="radio"/> ja, aard en motivatie afwijkingen:		
paraaf veldwerker	d.d.: 29-7-2020	MT:	4-8-2020
voor akkoord projectleider	d.d.: 4-8-20	PL:	
Ruimte voor notities			

## BIJLAGE 5

### Historische informatie

# 200705

## Omgevingsrapportage





## Bodem

 Locaties

## Ondergrond

 Kadastraal perceel

 topografie

 Selectie

# Inhoudsopgave

- Voorblad
- Inhoudsopgave
- Inleiding
- 5043; GRONDWATERBESCHERMINGSGEBIED SCHALKHAAR
- 13844; Waterdijk 4
- 13845; Waterdijk 6
- 13846; Waterdijk 8
- Kaarten
- Disclaimer
- Toelichting

# Inleiding

Indien er stoffen in de bodem voorkomen die van nature niet in de bodem zitten is sprake van bodemverontreiniging. De provincie Overijssel speelt een rol bij het saneren of beheersen van een bodemverontreiniging.

De provincie Overijssel en vijf grote gemeenten in Overijssel (Almelo, Deventer, Enschede, Hengelo en Zwolle) zijn in het kader van de Wet bodembescherming (Wbb) aangewezen als de instanties die toezien op het saneren van verontreinigde bodem en het voorkomen van nieuwe bodemverontreiniging (bevoegd gezag Wetbodembescherming). Zij sturen de bodemsaneringsoperatie en voeren zelf bodemsaneringen uit en beoordelen plannen en saneringen die door anderen (bedrijven, particulieren en gemeenten) worden uitgevoerd. Hierbij kan de provincie juridische en financiële instrumenten inzetten. In dit kader worden bodemgegevens verzameld in het bodeminformatiesysteem (BIS) van de provincie.

In deze rapportage treft u gegevens aan die afkomstig zijn uit het BIS van de provincie Overijssel. Hiermee krijgt u een indruk van de aan- of afwezigheid van gegevens over mogelijke bodemverontreiniging in het geselecteerde gebied.

De provincie is bevoegd gezag met betrekking tot ernstige bodemverontreiniging. Gemeenten zijn bevoegd voor wat betreft de niet ernstige bodemverontreiniging. Vaak werken gemeenten met hetzelfde BIS en zijn de gegevens opgenomen in de rapportage. Welke gemeenten dat zijn kunt u vinden op: <https://www.overijssel.nl/thema's/bodem/gemeenten/>.

Indien er bij de in deze rapportage vermelde locaties ook documenten met links zijn vermeld kunnen deze documenten vanuit deze rapportage gedownload worden. Deze documenten zijn zo zorgvuldig mogelijk geautomatiseerd geanonimiseerd. Desondanks kan het voorkomen dat deze documenten toch nog persoonsgegevens bevatten. Op verzoek zullen wij deze gegevens alsnog uit het document verwijderen.

Als u vragen heeft over de in dit rapport vermelde gegevens of melding wilt maken van niet goed geanonimiseerde documenten dan kunt u contact opnemen met de provincie Overijssel via email [postbus@overijssel.nl](mailto:postbus@overijssel.nl) of telefonisch 038 499 8899 menukeuze 2.



## Locatie: 5043; GRONDWATERBESCHERMINGSGEBIED SCHALKHAAR

### Locatie

<b>Adres</b>	
<b>Locatiecode</b>	AA015001028
<b>Locatiennaam</b>	5043; GRONDWATERBESCHERMINGSGEBIED SCHALKHAAR
<b>Plaats</b>	Deventer
<b>Locatiecode bevoegd gezag WBB</b>	

### Status

<b>Vervolg WBB</b>		<b>Beoordeling</b>	Potentieel Ernstig en Urgent
<b>Status rapporten</b>	Historisch onderzoek	<b>Beschikking</b>	
<b>Status besluiten</b>		<b>Status asbest</b>	
<b>Is van voor 1987</b>			

### Uitgevoerde onderzoeken

Datum	Type	Naam	Auteur	Referentie	Archief	Conclusie overheid
07-05-1998	Historisch onderzoek	5043-01; GRONDWATERBESCHERMINGSGEBIED SCHALKHAAR		1398		Status o.b.v. onderzoek: Potentieel Ernstig en Urgent Algemene conclusie: VERDACHT VAN BODEMVERONTREINIGING Conclusie rapport: MJ 245

### Beschikbare documenten per onderzoek

Geen gegevens beschikbaar

### Verontreinigende activiteiten

Geen gegevens beschikbaar

### Geconstateerde verontreinigingen

Geen gegevens beschikbaar

### Beschikbare documenten

Geen gegevens beschikbaar

### Besluiten

Geen gegevens beschikbaar

### Sanering

Geen gegevens beschikbaar

### Saneringscontouren

Geen gegevens beschikbaar



## Zorgmaatregelen

Geen gegevens beschikbaar

[Show the Debugger Trace Report](#)

## Locatie: 13844; Waterdijk 4

### Locatie

<b>Adres</b>	Waterdijk 4 7433RC Schalkhaar
<b>Locatiecode</b>	AA015005729
<b>Locatiennaam</b>	13844; Waterdijk 4
<b>Plaats</b>	Deventer
<b>Locatiecode bevoegd gezag WBB</b>	DE015005729

### Status

<b>Vervolg WBB</b>		<b>Beoordeling</b>	Niet ernstig, licht tot matig verontreinigd
<b>Status rapporten</b>	Verkennend onderzoek NEN 5740	<b>Beschikking</b>	
<b>Status besluiten</b>		<b>Status asbest</b>	
<b>Is van voor 1987</b>			

### Uitgevoerde onderzoeken

Datum	Type	Naam	Auteur	Referentie	Archief	Conclusie overheid
29-11-2005	Pre-HO	13844-01; Waterdijk 4		316195		Conclusie rapport: 05039 Register Opmerking:
28-02-2013	Verkennend onderzoek NEN 5740	13844-02; WATERDIJK 4 TE SCHALKHAAR	VAN DER POEL MILIEU	320701		Status o.b.v. onderzoek: niet ernstig, licht tot matig verontreinigd Algemene conclusie: LICHTE VERONTREINIGING AANGETROFFEN Vervolg onderzoek: NVT Conclusie rapport: GEEN BELEMMERING VOOR VOORGENOMEN UITBREIDING WONING EN NIEUWBOUW BIJGEBOUW

### Beschikbare documenten per onderzoek

Geen gegevens beschikbaar

### Verontreinigende activiteiten

Activiteit	Start	Einde	Vervallen	Benoemd	Verontreinigd	Spoed	Voldoende onderzocht
onbekend	9999	9999	Nee		Onbekend		Onbekend

### Geconstateerde verontreinigingen

Geen gegevens beschikbaar

### Beschikbare documenten

Geen gegevens beschikbaar

### Besluiten

Geen gegevens beschikbaar

### Sanering

Geen gegevens beschikbaar

## Saneringscontouren

Geen gegevens beschikbaar

## Zorgmaatregelen

Geen gegevens beschikbaar

[Show the Debugger Trace Report](#)

## Locatie: 13845; Waterdijk 6

### Locatie

<b>Adres</b>	
<b>Locatiecode</b>	AA015005730
<b>Locatiennaam</b>	13845; Waterdijk 6
<b>Plaats</b>	Deventer
<b>Locatiecode bevoegd gezag WBB</b>	

### Status

<b>Vervolg WBB</b>		<b>Beoordeling</b>	
<b>Status rapporten</b>	Pre-HO	<b>Beschikking</b>	
<b>Status besluiten</b>		<b>Status asbest</b>	
<b>Is van voor 1987</b>			

### Uitgevoerde onderzoeken

Datum	Type	Naam	Auteur	Referentie	Archief	Conclusie overheid
29-11-2005	Pre-HO	13845-01; Waterdijk 6		316196		Conclusie rapport: 05039 Register Opmerking:

### Beschikbare documenten per onderzoek

Geen gegevens beschikbaar

### Verontreinigende activiteiten

Activiteit	Start	Einde	Vervallen	Benoemd	Verontreinigd	Spoed	Voldoende onderzocht
onbekend	9999	9999	Nee		Onbekend		Onbekend

### Geconstateerde verontreinigingen

Geen gegevens beschikbaar

### Beschikbare documenten

Geen gegevens beschikbaar

### Besluiten

Geen gegevens beschikbaar

### Sanering

Geen gegevens beschikbaar

### Saneringscontouren

Geen gegevens beschikbaar

### Zorgmaatregelen

Geen gegevens beschikbaar

[Show the Debugger Trace Report](#)



## Locatie: 13846; Waterdijk 8

### Locatie

<b>Adres</b>	
<b>Locatiecode</b>	AA015005731
<b>Locatiennaam</b>	13846; Waterdijk 8
<b>Plaats</b>	Deventer
<b>Locatiecode bevoegd gezag WBB</b>	

### Status

<b>Vervolg WBB</b>		<b>Beoordeling</b>	
<b>Status rapporten</b>	Pre-HO	<b>Beschikking</b>	
<b>Status besluiten</b>		<b>Status asbest</b>	
<b>Is van voor 1987</b>			

### Uitgevoerde onderzoeken

Datum	Type	Naam	Auteur	Referentie	Archief	Conclusie overheid
29-11-2005	Pre-HO	13846-01; Waterdijk 8		316197		Conclusie rapport: 05039 Register Opmerking:

### Beschikbare documenten per onderzoek

Geen gegevens beschikbaar

### Verontreinigende activiteiten

Activiteit	Start	Einde	Vervallen	Benoemd	Verontreinigd	Spoed	Voldoende onderzocht
onverdachte activiteit	9999	9999	Nee		Onbekend		Onbekend

### Geconstateerde verontreinigingen

Geen gegevens beschikbaar

### Beschikbare documenten

Geen gegevens beschikbaar

### Besluiten

Geen gegevens beschikbaar

### Sanering

Geen gegevens beschikbaar

### Saneringscontouren

Geen gegevens beschikbaar

### Zorgmaatregelen

Geen gegevens beschikbaar

[Show the Debugger Trace Report](#)







## Disclaimer

De bodeminformatie die je in deze rapportage aantreft is met zorg door gemeenten of de provincie in het bodeminformatiesysteem ingevoerd. Toch kan het voorkomen dat informatie is verouderd, onvolledig is of onjuistheden bevat. De provincie Overijssel is niet aansprakelijk voor enigerlei schade die het directe of indirecte gevolg is van of in verband staat met het gebruik van deze informatie. Het ontbreken van gegevens in het BIS of deze rapportage wil niet zeggen dat er geen bodemverontreiniging op een perceel of in een gebied aanwezig is.

Indien er bij de in deze rapportage vermelde locaties ook documenten met links zijn vermeld kunnen deze documenten vanuit deze rapportage gedownload worden. Deze documenten zijn zo zorgvuldig mogelijk geautomatiseerd geanonimiseerd. Desondanks kan het voorkomen dat deze documenten toch nog persoonsgegevens bevatten. Op verzoek zullen wij deze gegevens alsnog uit het document verwijderen.

Indien je fouten of onvolkomenheden in de rapportage aantreft kun je ons helpen door deze te mailen naar [postbus@overijssel.nl](mailto:postbus@overijssel.nl)

## Toelichting

### Samenstelling van bodeminformatie in het bodeminformatiesysteem (BIS)

Verontreinigende activiteiten (HBB) Dat verontreinigende stoffen toch in de bodem terecht komen is vaak het gevolg van bedrijfsactiviteiten. Maar er kan ook sprake zijn van bodemverontreiniging door bijvoorbeeld het ophogen van terreinen voor het bouwrijp maken, het lekken van een brandstoftank of een ongeval. Op basis van (archief)onderzoek zijn potentiële verontreinigingen op basis van (voormalige)bedrijfsactiviteiten (UBI's) en de bekende bodemverontreinigingen in beeld gebracht, het zgn. landsdekkend beeld (LDB, 2004). De potentiële verontreinigingen vormen het zgn. HistorischBodemBestand (HBB). Deze gegevens vormen de basis voor de werkvoorraad van de provincie. Afhankelijk van de score van de UBI behoort een locatie tot de werkvoorraad (potentiële)bodemverontreiniging die voor 2030 gesaneerd danwel beheerst moet zijn of de spoedeisende werkvoorraad die voor 2015 gesaneerd danwel beheerst moet zijn. Ook voor het bewaken van de voortgang van de bodemsaneringsoperatie van de locaties waar de provincie bevoegd gezag is en de eigen werkprocessen maakt de provincie gebruik van het BIS.

#### Het Wbb-traject / vervolg Wbb

(potentiële)bodemverontreinigingslocaties doorlopen een zgn. Wbb-traject van onderzoek en sanering totdat de locatie niet meer tot de werkvoorraad van de provincie behoort. De locatie is dan voldoende onderzocht of gesaneerd. Indien op de locatie na sanering nog een restverontreiniging achterblijft (bijv. indien een verontreiniging wordt afgedekt met een verharding of leeflaag) dan is sprake van nazorg. Nazorgmaatregelen worden vastgelegd en gecontroleerd. In dit rapport wordt per locatie aangegeven in welke fase van het Wbb-traject een locatie zich bevindt (Vervolg Wbb-traject):

##### Wbb traject starten (Wbb-vervolg=Uitvoeren historisch onderzoek)

De locatie behoort op basis van vooronderzoek of vanuit het HBB tot de werkvoorraad van de provincie maar er is nog geen (historisch)onderzoek uitgevoerd. Op enig moment zal onderzoek plaats moeten vinden.

##### Bodemonderzoek uitvoeren (Wbb-vervolg=Uitvoeren (aanvullend) OO, NO)

Vooronderzoek of historisch onderzoek geeft aanleiding om bodemonderzoek te doen. Daarbij kan sprake zijn van verkennend of nader onderzoek.

##### Saneringsonderzoek uitvoeren (Wbb-vervolg=Uitvoeren (aanvullend) SO)

Op basis van nader onderzoek is bepaald dat gesaneerd moet worden. Het saneringsonderzoek is gericht op de inventarisatie van de mogelijke wijzen van sanering en zal uitmondend in een keuze van de wijze van sanering Verontreinigende activiteiten (HBB) Dat verontreinigende stoffen toch in de bodem terecht komen is vaak het gevolg van bedrijfsactiviteiten. Maar er kan ook sprake zijn van bodemverontreiniging door bijvoorbeeld het ophogen van terreinen voor het bouwrijp maken, het lekken van een brandstoftank of een ongeval. Op basis van (archief)onderzoek zijn potentiële verontreinigingen op basis van (voormalige)bedrijfsactiviteiten (UBI's) en de bekende bodemverontreinigingen in beeld gebracht, het zgn. landsdekkend beeld (LDB, 2004). De potentiële verontreinigingen vormen het zgn. HistorischBodemBestand (HBB). Deze gegevens vormen de basis voor de werkvoorraad van de provincie. Afhankelijk van de score van de UBI behoort een locatie tot de werkvoorraad (potentiële)bodemverontreiniging die voor 2030 gesaneerd danwel beheerst moet zijn of de spoedeisende werkvoorraad die voor 2015 gesaneerd danwel beheerst moet zijn. Ook voor het bewaken van de voortgang van de bodemsaneringsoperatie van de locaties waar de provincie bevoegd gezag is en de eigen werkprocessen maakt de provincie gebruik van het BIS.

#### Het Wbb-traject / vervolg Wbb

(potentiële)bodemverontreinigingslocaties doorlopen een zgn. Wbb-traject van onderzoek en sanering totdat de locatie niet meer tot de werkvoorraad van de provincie behoort. De locatie is dan voldoende onderzocht of gesaneerd. Indien op de locatie na sanering nog een restverontreiniging achter blijft (bijv. indien een verontreiniging wordt afgedekt met een verharding of leeflaag) dan is sprake van nazorg. Nazorgmaatregelen worden vastgelegd en gecontroleerd. In dit rapport wordt per locatie aangegeven in welke fase van het Wbb-traject een locatie zich bevindt (Vervolg Wbb-traject):

##### Wbb traject starten (Wbb-vervolg=Uitvoeren historisch onderzoek)

De locatie behoort op basis van vooronderzoek of vanuit het HBB tot de werkvoorraad van de provincie maar er is nog geen (historisch)onderzoek uitgevoerd. Op enig moment zal onderzoek plaats moeten vinden.

##### Bodemonderzoek uitvoeren (Wbb-vervolg=Uitvoeren (aanvullend) OO, NO)

Vooronderzoek of historisch onderzoek geeft aanleiding om bodemonderzoek te doen. Daarbij kan sprake zijn van verkennend of nader onderzoek.

##### Saneringsonderzoek uitvoeren (Wbb-vervolg=Uitvoeren (aanvullend) SO)

Op basis van nader onderzoek is bepaald dat gesaneerd moet worden. Het saneringsonderzoek is gericht op de inventarisatie van de mogelijke wijzen van sanering en zal uitmondend in een keuze van de wijze van sanering

#### *Saneringsplan opstellen (Wbb-vervolg= Opstellen/uitvoeren (aanvullend) SP)*

Als op is vastgesteld dat sanering moet worden uitgevoerd dient een saneringsplan opgesteld te worden. Het saneringsplan wordt door het bevoegd gezag beschikt. In de beschikking op het saneringsplan kan het bevoegd gezag nadere eisen stellen aan de sanering. De saneerder voert de sanering uit overeenkomstig het door het bevoegd gezag goedgekeurde saneringsplan en de voorschriften die zij aan de instemming hebben verbonden.

#### *Sanering en/of evaluatie uitvoeren (Wbb-vervolg=start sanering of uitvoeren (aanvullende) evaluatie)*

Als het bevoegd gezag heeft ingestemd met het saneringsplan kan de sanering worden uitgevoerd. Na afronding van de sanering stelt de saneerder een evaluatierapport op. Op basis van het evaluatierapport zal het bevoegd gezag beoordelen of een sanering voldoende is uitgevoerd. Voldoende gesaneerde locatie behoren daarmee niet meer tot de werkvoorraad van de provincie.

#### *Zorgmaatregelen uitvoeren (Wbb-vervolg=uitvoeren tijdelijke beveiliging, actieve nazorg, monitoring en registratie restverontreiniging)*

Na sanering kan sprake zijn van restverontreiniging (bijv. indien sprake is van een afdeklaag als saneringsmaatregel). Deze maatregelen kunnen bestaan uit beperkingen in het gebruik van de locatie of het voorkomen blootstelling aan of

#### *verspreiding van de restverontreiniging. Gesaneerd (Wbb-vervolg=voldoende gesaneerd)*

Indien een sanering is uitgevoerd wordt door het bevoegd gezag het evaluatierapport beoordeeld. Indien met een beschikking wordt ingestemd met de uitgevoerde sanering (aan de saneringsdoelstelling is voldaan) behoort de locatie niet meer tot de werkvoorraad van de provincie. Wel kan nog sprake zijn van nazorg zoals bijvoorbeeld het in stand houden van een afdeklaag of het verplicht melden van gewijzigd gebruik.

#### *Geen werkvoorraad (meer) (Wbb-vervolg=voldoende onderzocht of leeg)*

De locatie behoort op basis van de UBI score niet tot de werkvoorraad of is voldoende onderzocht of er is geen aanleiding tot onderzoek maar wel bodeminformatie beschikbaar.

#### *Toelichting op de gerapporteerde informatie*

##### *Locatie*

Algemene gegevens waaronder de locatie in het BIS bekend is. Daarnaast wordt aangegeven of de locatie betrekking heeft op een verontreiniging die na 1 januari 1987 is ontstaan (een zorgplicht geval dat onmiddellijk ongedaan gemaakt moet worden/zijn).

##### *Status*

In de wet bodembescherming wordt onderscheid gemaakt tussen ernstige en niet ernstige verontreinigingen. Op basis daarvan wordt bepaald of een locatie door het bevoegd gezag wordt opgepakt. Voordat het bevoegd gezag hierover in een beschikking een uitspraak doet wordt de beoordeling op basis van historisch- en/of verkennend onderzoek vastgelegd (beoordeling). Indien er een uitspraak is van het bevoegd gezag dan wordt dat vermeld bij het veld 'Beschikking'.

##### *Sanering*

In een saneringsplan wordt aangegeven hoe de sanering wordt uitgevoerd. Dit kan in fasen gebeuren of in delen van de verontreiniging. Indien het bevoegd gezag een termijn heeft afgegeven voor het starten van de sanering dan wordt dat hier vermeld. Door het beoordelen van een evaluatierapport van de sanering wordt tevens de einddatum van de sanering bepaald.

##### *Uitgevoerde onderzoeken*

Een lijst van rapporten die betrekking hebben op de locatie. Deze rapporten worden in het geval van ernstige verontreiniging beoordeeld door het bevoegd gezag Wbb (provincie). Door uitwisseling van gegevens met gemeenten worden ook rapporten vermeld die in het bezit zijn van de betreffende gemeente maar die niet bij de provincie aanwezig zijn.

##### *(mogelijk) Verontreinigende activiteiten*

Dit is een overzicht van potentieel verontreinigende (bedrijfs)activiteiten die op de locatie (mogelijk) zijn uitgevoerd, worden vermoed (HBB) en/of zijn onderzocht. Met 'vervallen' wordt aangegeven of een activiteit werkelijk op de locatie heeft plaatsgevonden. Met 'Benoemd' wordt aangegeven of deze activiteit ook in de bodemonderzoeken zijn benoemd. Vervolgens wordt aangegeven of er een verontreiniging veroorzaakt door deze activiteit aanwezig is.

##### *Geconstateerde Verontreinigingen*

Indien verontreinigingen in de grond of het grondwater zijn aangetroffen wordt in deze tabel aangegeven in welke mate overschrijding van de normen heeft plaatsgevonden. Tevens wordt vermeld welke omvang de verontreiniging heeft en op welke diepte deze zit.

##### *Besluiten*

Op basis van de aangeleverde rapporten doet het bevoegd gezag uitspraak over de mate van verontreiniging (ernst), de spoedeisendheid van saneren (spoed), te nemen maatregelen voor, na en tijdens sanering, saneringsplannen en de uitvoering van de sanering (evaluatie). In dit overzicht worden de door de provincie genomen besluiten vermeld.

*Saneringscontouren*

Indien sprake is van sanering in delen of fasen dan worden meerdere contouren vermeld. Per fase of deel wordt aangegeven welke saneringsvariant voor de boven- of ondergrond uiteindelijk is uitgevoerd.

*Zorgmaatregelen*

Indien na sanering nog verontreiniging is achtergebleven zullen maatregelen worden genomen om blootstelling aan of verspreiding van de restverontreiniging te voorkomen. Deze maatregelen worden in het BIS geregistreerd. Het bevoegd gezag houdt toezicht op het in stand houden van deze maatregelen.

[Show the Debugger Trace Report](#)



# Rapport Bodemloket

Datum: 17-07-2020

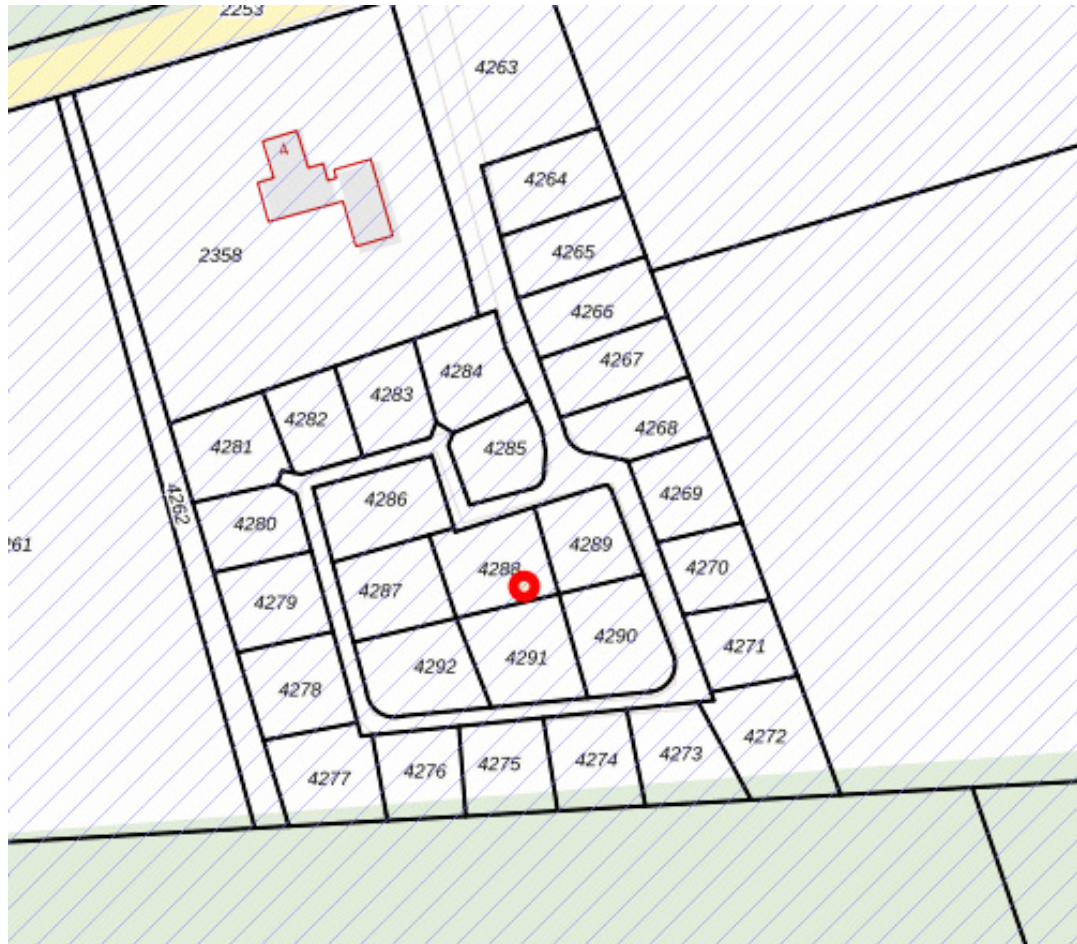

## Legenda

Locatie 

Voortgang onderzoek

-  Gegevens aanwezig, status onbekend
-  Saneringsactiviteit
-  Voldoende onderzocht/gesaneerd
-  Onderzoek uitvoeren
-  Historie bekend

Mijnsteengebieden  Mijnsteengebieden Limburg  
Besluit Bodemkwaliteit

## Inhoud

- 1 Algemeen
- 2 Disclaimer

### **1 Algemeen**

Bij het Bodemloket is geen informatie voor deze locatie beschikbaar over bodemonderzoek en/of sanering.  
Mogelijk is informatie beschikbaar bij gemeente, omgevingsdienst of provincie.

### **2 Disclaimer**

De bodeminformatie omvat alleen informatie die bij de provincie en gemeenten bekend is. Wanneer er geen gegevens op de kaart staan kunnen we niet met zekerheid zeggen dat de ondergrond schoon is. Andersom wijzen historische bedrijfsactiviteiten op de kaart niet zonder meer op bodemverontreiniging. Om daar duidelijkheid in te krijgen moet de bodem verder onderzocht worden.

De inhoud van deze bodeminformatiekaart is met de grootste zorg samengesteld. Toch kan het voorkomen dat de informatie verouderd is of onjuistheden bevat. Wij vragen daarvoor uw begrip. Neem voor de meest actuele situatie van een locatie contact op met de gegevensbeheerder van de locatie. De contactgegevens van de gegevensbeheerder staat hierboven.

Uw reactie stellen we op prijs. Het geeft ons gelegenheid de fouten en gebreken te herstellen. Rijkswaterstaat beheert de website Bodemloket. Vragen over de werking van de website kunt u stellen via onze helpdesk: <http://www.bodemplus.nl/helpdesk>.

TEKENING 1-1

Situatie met monsterpunten en peilbuis



**LEGENDA**

- grens onderzoeklocatie
- ⊕ monsterpunt met nummer
- ⊕ peilbuis met nummer

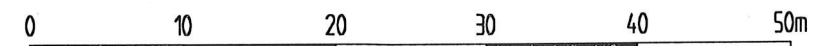

<b>RM van Heukelum Beheer BV</b> Verkennend bodem- en asbestonderzoek Waterdijk 6-8 in Schalkhaar Situatie met monsterpunten en peilbuizen	Projectnummer 200705
	Tekening 1-1
	Schaal 1:500
	Afmetingen A3_1
	Datum aug.-2020
	Getekend AM
Filename 200705A	
Barkstraat 5 Postbus 253 8100 AG Roorle Tel.: 0572-360998 Fax.: 0572-351574	