

Verkennend bodemonderzoek

Locatie

Adres: Deventerweg t.o. nr. 52
Postcode, Plaats: 7437 BK Bathmen

Opdrachtgever

Naam: Bouwbedrijf NAP BV
Adres: Postbus 129
Postcode, plaats: 6740 AC Lunteren

Contactpersoon: dhr. T. van de Lagemaat
Telefoonnummer: 0318 483512

Uitvoering en rapportage

Naam: Grondvitaal BV
Adres: Voorthuizerstraat 256
Postcode, plaats: 3881 SN Putten

Telefoonnummer: 0341 491323
Fax: 0341 491806
E-mailadres: info@grondvitaal.nl

Contactpersoon: dhr. J.W. Mertens

Projectgegevens

Projectnummer: **1522101**
Versie: **01**
Revisiestatus: Definitief

Rapportagedatum: 30 juli 2015
Autorisatiedatum: 30 juli 2015

Uitvoering conform: NEN 5740

Analyses

Naam: Eurofins Analytico B.V.
Adres: Gildeweg 42-46
Postcode, plaats: 3771 NB Barneveld

Telefoonnummer: 0342 426300
E-mailadres: info-env@eurofins.nl

INHOUDSOPGAVE

1 SAMENVATTING

2 OMSCHRIJVING VAN HET ONDERZOEK

- 2.1 Doel van het onderzoek
- 2.2 Historisch onderzoek en visuele waarneming
- 2.3 Onderzoekshypothese
- 2.4 Uitvoering van het onderzoek
- 2.5 Geohydrologie
- 2.6 Veldwerk wijze van uitvoering
- 2.7 Resultaten veldwerk

3 LABORATORIUMONDERZOEK

- 3.1 Omschrijving
- 3.2 Resultaten en interpretatie van het laboratoriumonderzoek
- 3.3 Overzicht analyseresultaten

4 SAMENVATTING, CONCLUSIE en AANBEVELING

- 4.1 Samenvatting
- 4.2 Conclusie
- 4.3 Aanbeveling

BIJLAGEN:

- 1. Overzicht boorpunten
Kadastrale situatie
Topografische aanduiding (kaartcoördinaten)
- 2. Boorprofielen
- 3. Analyseresultaten
- 4. Achtergrond-, streef- en Interventiewaarden standaardbodem (VROM)

1 SAMENVATTING

Soort onderzoek	Verkennd bodemonderzoek
Aanleiding	bestemmingsplanwijziging
Doel	Vaststellen of sprake is van verontreiniging in de grond / grondwater
Opzet	NEN 5740 ONV (onverdacht)

Locatie	Deventerweg (tegenover nr. 52) 7437 BK Bathmen				
Kadastraal bekend	Gemeente	Bathmen			
	Sectie	L			
	Nummer	118+119			
Oppervlakte	31.000	m ²			
Terreinrichting	onverhard				
Terreingebruik	Agrarisch				
Terreingebruik omgeving	Wonen / agrarisch				
Kaartcoördinaten	X =	215,44	Y =	473,81	
Hypothese	Onverdacht				
Aantal boringen / peilbuizen	0,5 m –mv.	1,0 m –mv.	2,0 m –mv.	2,5 m –mv.	peilbuis
	21	-	4	-	4

Bodemopbouw	Donkerbruin tot licht/grijsbruin matig fijn zand			
Grondwaterstand	2,69 m –mv. gemiddeld			
Zintuiglijke waarnemingen	-			
Resultaten grond		> achtergrond- waarde	> tussenwaarde	> interventie- waarde
	Bovengrond mm 1 t/m 3	-	-	-
	Ondergrond mm 4	PCB	-	-
	Ondergrond mm 5	-	-	-
Resultaten grondwater		> streefwaarde	> tussenwaarde	> interventie- waarde
	Grondwater pb 12, 15, 18, 25	barium	-	-
Conclusies	Hypothese verworpen. Verontreiniging vormt geen aanleiding tot nader onderzoek Er zijn o.i. geen belemmeringen voor de gewenste activiteiten			

2 OMSCHRIJVING VAN HET UITGEVOERDE ONDERZOEK

2.1 Doel van het onderzoek

Het doel van het verkennend bodemonderzoek is het vaststellen van de milieuhygiënische kwaliteit van de bodem met betrekking tot de eventuele aanwezigheid van bodemverontreiniging in de grond en het freatisch grondwater.

2.2 Historisch onderzoek en visuele waarneming

Het historisch vooronderzoek is uitgevoerd conform NEN 5725. Tijdens het vooronderzoek zijn de hierna te noemen bronnen geraadpleegd waaruit de volgende voor het onderzoek van belang zijnde gegevens bekend zijn geworden:

Overzicht voorinformatie

Bron	Informatie
Opdrachtgever / contactpersoon	De onderzoekslocatie betreft 2 percelen landbouwgrond. Er is geen bebouwing aanwezig en het perceel is geheel onverhard (gras). De aanleiding tot het onderzoek is een bestemmingsplanwijziging. Het uitgevoerde onderzoek strekt zich uit over een oppervlak van ± 31.000 m ² (zoals op bijlage 1 aangegeven). Er hebben voor zover bekend op de onderzoekslocatie geen bedrijfsmatige activiteiten plaatsgevonden waardoor een bodemverontreiniging is ontstaan. Voor zover bekend zijn op de locatie geen olietanks of andere verontreinigingsbronnen aanwezig (of aanwezig geweest).
Bouwarchief gemeente Deventer	Er zijn geen gegevens bekend geworden.
Milieu-/Hinderwetarchief gemeente Deventer	Er zijn geen gegevens bekend geworden.
Bodemarchief gemeente Deventer	Omgeving Deventerweg, Bathmen (huidige onderzoekslocatie heeft deel uitgemaakt van dit onderzoek). Type onderzoek Verkennend onderzoek Uitvoerende Tauw Milieu BV Projectnummer R001-4340082WDO-D02-D Rapportdatum 30-08-2004 Resultaten Boven- en ondergrond: geen verontreiniging aangetroffen. Grondwater: licht verontreinigd met zink, xylenen en minerale olie.
Bodemloket (www.bodemloket.nl)	Er zijn geen gegevens bekend geworden.
Bodemloket provincie Gelderland	Er zijn geen gegevens bekend geworden.
Topografische kaarten (www.watwaswaar.nl)	Deze zijn niet geraadpleegd.
Dempingen / ophogingen, puinverhardingen, asbest	Voor zover bekend is het te onderzoeken terrein niet opgehoogd. Tevens zijn geen aanwijzingen voor puinverhardingslagen of asbesthoudende materialen op of in de bodem bekend geworden.
Visuele inspectie en waarneming door veldwerker	Uit de visuele inspectie van de onderzoekslocatie, voorafgaand aan en tijdens de uitvoering van het veldwerk, zijn geen aanwijzingen voor bodembelastende activiteiten of bodemvreemde materialen bekend geworden. Op het perceel bevindt zich een klein schuilhokje voor de pony's. De dakbedekking bestaat uit asbestverdacht materiaal.

Projectnummer : 1522101
 Versie : 01
 Revisiestatus : definitief

Rapportagedatum : 30 juli 2015
 Autorisatiedatum : 30 juli 2015

Samenvatting relevante gegevens

- * Door de opdrachtgever/contactpersoon is geen informatie verstrekt waaruit blijkt dat de bodem op enigerlei wijze is verontreinigd.
- * In 2004 hebben de percelen deel uitgemaakt van een bodemonderzoek. Hierbij zijn in de boven- en ondergrond geen verontreinigingen aangetroffen. Het grondwater was licht verontreinigd.
- * Er zijn geen relevante gegevens met betrekking tot olietanks bekend geworden.
- * Er is geen informatie over asbestverdachte materialen of puinverhardingen op of in de bodem bekend geworden.
- * Tijdens de terreininspectie zijn geen gegevens bekend geworden waaruit een bodembelasting op de onderzoekslocatie is af te leiden. De dakbedekking van het schuilhokje bestaat uit asbestverdachte golfplaten.

2.3 Onderzoekshypothese

Op grond van het uitgevoerde historisch onderzoek is de hypothese voor het te onderzoeken terrein "**onverdachte locatie**".

Motivering

Uit de tijdens het vooronderzoek verkregen informatie zijn geen concrete aanwijzingen voor een bodemverontreiniging binnen de onderzoekslocatie of directe omgeving bekend geworden. Uit de bekende bodemonderzoeken blijkt dat slechts lichte verontreinigingen zijn aangetroffen in het grondwater.

De asbestverdachte golfplaten op het hokje zijn in goede staat. Het is niet waarschijnlijk dat er asbest in de bodem terecht is gekomen.

2.4 Uitvoering van het onderzoek

Uitvoering van het onderzoek heeft plaatsgevonden overeenkomstig **NEN 5740 ONV** (onverdacht) en aanverwante normen en richtlijnen m.b.t. het nemen van de monsters en de behandeling daarvan.

De analyseresultaten zijn beoordeeld overeenkomstig:

- de streefwaarden grondwater en de interventiewaarden grond en grondwater zoals vastgesteld door het Ministerie van VROM in de Circulaire Bodemsanering 2013, ingaande per 1 juli 2013 (Staatscourant 27 juni 2013, nr. 16675).
- de achtergrondwaarden voor grond (en baggerspecie) zoals vastgesteld door het Ministerie van VROM in de Regeling bodemkwaliteit onder nummer DJZ2007124397, ingaande per 13 december 2007.

De hierbij van toepassing zijnde onderzoeksstrategie kan van voldoende omvang geacht worden om te kunnen beoordelen of op de betreffende locatie, redelijkerwijs gesproken inderdaad geen verontreinigende stoffen aanwezig zijn in de grond of in het freatisch grondwater.

De werkzaamheden zijn uitgevoerd onder het BRL SIKB 2000 gecertificeerd kwaliteitssysteem van Grondvitaal BV (Lloyd's Register certificaat nr. 661898) en onderliggende protocollen 2001 en 2002.

Partijdigheid

Grondvitaal BV heeft op geen enkele wijze een relatie met de opdrachtgever en/of de onderzoekslocatie waarop het onderzoek betrekking heeft, zoals bedoeld in de BRL SIKB 2000. In het kwaliteitssysteem van Grondvitaal BV is vastgelegd dat op beïnvloeding van medewerkers door derden niet wordt ingegaan. Pogingen tot beïnvloeding van het onderzoek en/of onderzoeksresultaten worden vastgelegd. Een wijziging op verzoek van de opdrachtgever in de onderzoeksstrategie wordt altijd vooraf besproken.

Grondvitaal BV garandeert de uitvoering van een volledig onafhankelijk en onpartijdig onderzoek.

Projectnummer	: 1522101
Versie	: 01
Revisiestatus	: definitief

Rapportagedatum	: 30 juli 2015
Autorisatiedatum	: 30 juli 2015

2.5 Geohydrologie

Grondwaterkaart van Nederland / DINO-loket

Maaiveldhoogte	9,2 m +NAP
Diepte freatisch grondwater	2,69 m. –mv. (gemiddeld)
Stijghoogte volgens isohypsenpatroon	7,0 m +NAP
Grondwaterstromingsrichting	Westelijk
Deklaag aanwezig?	Nee
Dikte watervoerend pakket	35 m
Geologie	Formatie van Boxtel (matig fijn zand) Formatie van Kreftenheye (zand, zeer grof)
Zout of brak grondwater	Nee
Ligging t.o.v. grondwaterbeschermingsgebied	Ligging niet binnen (of op korte afstand van)

2.6 Veldwerk

Het veldwerk is uitgevoerd door milieukundig medewerker ing. M.C. van der Heijden op 21 en 28 juli 2015.

Verdeeld over de onderzoekslocatie zijn in totaal **29** handboringen uitgevoerd (zie bijlage 1 voor boorpuntenoverzicht).

Uitgevoerde boringen

Boringen tot 0,5 m.-mv.	Boringen tot 1,0 m.-mv.	Boringen tot 2,0 m.-mv.	Boringen tot 2,5 m.-mv.	Boringen met peilbuis	Aantal analyses mengmonster bovengrond	Aantal analyses mengmonster ondergrond	Aantal analyses grondwater
21	-	4	-	4	3	2	4

Voor samenstelling van de mengmonsters zie onder 4.1 laboratoriumonderzoek.

Peilfilters algemeen

Het peilfilter is omstort met filterzand en daarna ruim afgepompt. De bemonstering van het grondwater heeft een week na het plaatsen van het peilfilter plaatsgevonden. Alvorens het grondwater te bemonsteren is de grondwaterstand gemeten en is het peilfilter opnieuw ruim afgepompt. Hierbij zijn de zuurgraad, elektrische geleidbaarheid en troebelheid gemeten.

In het veld gemeten waarden

Peilbuis	Filterdiepte (m -mv)	Grondwaterstand (m -mv)	pH (-)	EC (µS/cm)	Troebelheid (NTU)
12	3,00 - 4,00	2,56	7,5	532	18,88
15	3,00 - 4,00	2,49	7,3	473	80
18	3,50 - 4,50	2,82	7,2	564	25,5
25	3,00 - 4,00	2,89	7,4	574	56

De troebelheid is hoger dan 10 NTU en is daarmee hoger dan de gewenste 'natuurlijke' troebelheid. Aangezien geen overschrijdingen van de grenswaarden voor nader onderzoek voor organische stoffen zijn aangetroffen, heeft dit de kwaliteit van het grondwater vermoedelijk niet beïnvloed.

Voor een overzicht van de boorpunten wordt verwezen naar bijlage 1.

Projectnummer : 1522101	Rapportagedatum : 30 juli 2015
Versie : 01	Autorisatiedatum : 30 juli 2015
Revisiestatus : definitief	

2.7 Resultaten veldwerk

De bodemprofielen zijn weergegeven in bijlage 2.

Omschrijving bodemopbouw en samenstelling

Ter plaatse van de uitgevoerde grondboringen is vanaf het maaiveld tot 4,0 m. beneden het maaiveld overwegend matig fijn, zwak siltig zand aangetroffen in kleuren variërend van donkerbruin (bovengrond tot 0,5 m.) tot lichtbruin/grijs (ondergrond vanaf 0,5 m. en dieper).

Tijdens het uitvoeren van de monsternamen zijn geen bodemvreemde materialen of afwijkingen m.b.t. geur en kleur waargenomen.

Asbest

Tijdens de monsternamen wordt de opgeboorde grond visueel op asbestverdacht materiaal gecontroleerd. Puinhoudende monsters worden volgens standaardprocedure op 16 mm uitgezeefd waarbij de grove zeeffractie op asbestverdacht materiaal wordt gecontroleerd. Er is tijdens de monsternamen geen puin of asbestverdacht materiaal aangetroffen.

3 LABORATORIUMONDERZOEK

3.1 Omschrijving en samenstelling mengmonsters

Het laboratoriumonderzoek is uitgevoerd door Eurofins Analytico B.V. te Barneveld.

In het laboratorium zijn de mengmonsters samengesteld en heeft vervolgens het chemisch onderzoek plaatsgevonden overeenkomstig het standaardpakket (NEN 5740 paragraaf 5.1.3).

a) grond

Lutum	
Organische stof	
Zware metalen	<i>barium, cadmium, kobalt, koper, kwik, lood, molybdeen, nikkel, zink</i>
Minerale olie	<i>C10-C40</i>
Som PCB	<i>Polychloorbifenylen</i>
PAK som 10	<i>Polycyclische aromatische koolwaterstoffen</i>

b) grondwater

Zware metalen	<i>barium, cadmium, kobalt, koper, kwik, lood, molybdeen, nikkel, zink</i>
Vluchtige aromatische koolwaterstoffen	<i>benzeen, toluen, ethylbenzeen, som-xylenen, styreen, naftaleen</i>
Vluchtige chloorhoudende oplosmiddelen	<i>1,2-dichloorethaan, cis-1,2-dichlooretheen, trichloormethaan, 1,1,1-trichloorethaan, 1,1,2-trichloorethaan, trichlooretheen, tetrachloormethaan, tetrachlooretheen, monochloorbenzeen, dichloorbenzenen</i>
Minerale olie	<i>C10-C40</i>

Analysemonster	Traject (m -mv)	Deelmonsters	Analysepakket
mm1: 01-10	0,00 - 0,50	01 (0,00 - 0,50) 02 (0,00 - 0,50) 03 (0,00 - 0,50) 04 (0,00 - 0,50) 05 (0,00 - 0,50) 06 (0,00 - 0,50) 07 (0,00 - 0,50) 08 (0,00 - 0,50) 09 (0,00 - 0,50) 10 (0,00 - 0,50)	Standaardpakket bodem (nieuw) incl. luos
mm2: 11-20	0,00 - 0,50	11 (0,00 - 0,50) 12 (0,00 - 0,50) 13 (0,00 - 0,50) 14 (0,00 - 0,50) 15 (0,00 - 0,50) 16 (0,00 - 0,50) 17 (0,00 - 0,50)	Standaardpakket bodem (nieuw) incl. luos

Projectnummer : 1522101
 Versie : 01
 Revisiestatus : definitief

Rapportagedatum : 30 juli 2015
 Autorisatiedatum : 30 juli 2015

Analyse-monster	Traject (m -mv)	Deelmonsters	Analysepakket
		18 (0,00 - 0,50) 19 (0,00 - 0,50) 20 (0,00 - 0,50)	
mm3: 21-29	0,00 - 0,50	21 (0,00 - 0,50) 22 (0,00 - 0,50) 23 (0,00 - 0,50) 24 (0,00 - 0,50) 25 (0,00 - 0,50) 26 (0,00 - 0,50) 27 (0,00 - 0,50) 28 (0,00 - 0,50) 29 (0,00 - 0,50)	Standaardpakket bodem (nieuw) incl. luos
mm4: 2+6+12+15	0,50 - 2,00	02 (0,70 - 1,20) 02 (1,20 - 1,50) 02 (1,50 - 2,00) 06 (0,50 - 1,00) 06 (1,50 - 2,00) 12 (0,70 - 1,00) 12 (1,00 - 1,50) 12 (1,50 - 2,00) 15 (0,70 - 1,00) 15 (1,50 - 2,00)	Standaardpakket bodem (nieuw) incl. luos
mm5: 18+22+25+29	0,70 - 2,00	18 (0,80 - 1,00) 18 (1,00 - 1,50) 18 (1,50 - 2,00) 22 (0,70 - 1,00) 22 (1,50 - 2,00) 25 (0,70 - 1,00) 25 (1,00 - 1,50) 25 (1,50 - 2,00) 29 (1,00 - 1,50) 29 (1,50 - 2,00)	Standaardpakket bodem (nieuw) incl. luos
Peilbuis	Filterdiepte (m -mv)	Grondwaterstand (m -mv)	Analysepakket
12	3,00 - 4,00	2,56	Standaardpakket grondwater
15	3,00 - 4,00	2,49	Standaardpakket grondwater
18	3,50 - 4,50	2,82	Standaardpakket grondwater
25	3,00 - 4,00	2,89	Standaardpakket grondwater

3.2 Resultaten en interpretatie van het laboratoriumonderzoek

De analyseresultaten van het laboratorium onderzoek zijn weergegeven in bijlage 3 van dit rapport. Op de achtergrond- en interventiewaarden voor anorganische verbindingen (zware metalen) in de grond, is afhankelijk van het lutumgehalte en/of organische stofgehalte een correctieformule toegepast:

$$N_b = \frac{N_{st} \times (A + B \times \%lutum + C \times \%org.stof)}{(A + B \times 25 + C \times 10)}$$

- A, B en C = constanten afhankelijk van de stof.
 N_b = toetsingswaarde voor de te beoordelen bodem (mg/kg).
 N_{st} = toetsingswaarde voor de standaardbodem (mg/kg).
 %lutum = het gemeten percentage lutum.
 % org.stof = het gemeten percentage organische stof.

Voor organische verbindingen is de volgende correctieformule toegepast:

$$N_b = \frac{N_{st} \times \%org.stof}{10}$$

Projectnummer : 1522101	Rapportagedatum : 30 juli 2015
Versie : 01	Autorisatiedatum : 30 juli 2015
Revisiestatus : definitief	

3.3 Overzicht analysesresultaten

In het hierna volgende overzicht zijn de analysesresultaten weergegeven.

Uitgangspunten grond:

AW-waarde: achtergrondwaarde (met toepassing van de correctieformule).
I-waarde: interventiewaarde (met toepassing van de correctieformule).
(AW+I)/2: grenswaarde voor nader onderzoek.

Uitgangspunten grondwater:

S-waarde: streefwaarde
I-waarde: interventiewaarde.
(S+I)/2: grenswaarde voor nader onderzoek.

Voor de streefwaarden grondwater, de interventiewaarden grond en grondwater en de achtergrondwaarden grond voor een standaardbodem (10 % organische stof en 25% lutum), zie bijlage 4. Voor toepassing van de correctieformules is uitgegaan van de analytisch bepaalde organische stof- en lutumpercentages.

De analysesresultaten zijn getoetst via de BoToVa service, versie 2.0.0.

Grondmonster		mm1: 01-10	mm2: 11-20	mm3: 21-29
Certificaatcode		2015081940	2015081940	2015081940
Boring(en)		01, 02, 03, 04, 05, 06, 07, 08, 09, 10	11, 12, 13, 14, 15, 16, 17, 18, 19, 20	21, 22, 23, 24, 25, 26, 27, 28, 29
Traject (m -mv)		0,00 - 0,50	0,00 - 0,50	0,00 - 0,50
Humus	% ds	5,2	5,9	5,8
Lutum	% ds	4,1	5,3	4,9
Datum van toetsing		30-7-2015	30-7-2015	30-7-2015
Monsterconclusie		Voldoet aan Achtergrondwaarde	Voldoet aan Achtergrondwaarde	Voldoet aan Achtergrondwaarde
		Meetw GSSD Index	Meetw GSSD Index	Meetw GSSD Index
PAK				
PAK 10 VROM	mg/kg ds	0,37 -0,03	0,38 -0,03	0,40 -0,03
GECHLOREERDE KOOLWATERSTOFFEN				
PCB (7) (som, 0.7 factor)	mg/kg ds	<0,0049	<0,0049	<0,0049
PCB (som 7)	mg/kg ds	<0,0094 -0,01	<0,0083 -0,01	<0,0084 -0,01
METALEN				
Kobalt [Co]	mg/kg ds	<3 <6 -0,05	<3 <5 -0,06	<3 <6 -0,05
Koper [Cu]	mg/kg ds	8,9 15,6 -0,16	9,7 16,1 -0,16	11 18 -0,15
Nikkel [Ni]	mg/kg ds	<4 <7 -0,43	<4 <6 -0,45	<4 <7 -0,43
Zink [Zn]	mg/kg ds	<20 <28 -0,19	<20 <26 -0,2	21 40 -0,17
Cadmium [Cd]	mg/kg ds	<0,2 <0,2 -0,03	<0,2 <0,2 -0,03	<0,2 <0,2 -0,03
Molybdeen [Mo]	mg/kg ds	<1,5 <1,1 -0	<1,5 <1,1 -0	<1,5 <1,1 -0
Barium [Ba]	mg/kg ds	<20 <43 ⁽⁶⁾	<20 <38 ⁽⁶⁾	<20 <40 ⁽⁶⁾
Lood [Pb]	mg/kg ds	20 29 -0,04	22 31 -0,04	22 31 -0,04
Kwik [Hg]	mg/kg ds	0,076 0,103 -0	0,078 0,103 -0	0,088 0,117 -0
OVERIG				
Droge stof	% m/m	92,6 92,6 ⁽⁶⁾	91,6 91,6 ⁽⁶⁾	91,9 91,9 ⁽⁶⁾
Lutum	% (m/m) ds	4,1	5,3	4,9
Organische stof (humus)	% (m/m) ds	5,2	5,9	5,8
Gloeirest	% (m/m) ds	94,5	93,8	93,8
OVERIGE (ORGANISCHE) VERBINDINGEN				
Minerale olie C10 - C40	mg/kg ds	<35 <47 -0,03	<35 <42 -0,03	<35 <42 -0,03

Projectnummer : 1522101
Versie : 01
Revisiestatus : definitief

Rapportagedatum : 30 juli 2015
Autorisatiedatum : 30 juli 2015

Grondmonster		mm4: 2+6+12+15	mm5: 18+22+25+29
Certificaatcode		2015081940	2015081940
Boring(en)		02, 02, 02, 06, 06, 12, 12, 12, 15, 15	18, 18, 18, 22, 22, 25, 25, 25, 29, 29
Traject (m -mv)		0,50 - 2,00	0,70 - 2,00
Humus	% ds	0,70	0,80
Lutum	% ds	2,0	2,0
Datum van toetsing		30-7-2015	30-7-2015
Monsterconclusie		Voldoet aan Achtergrondwaarde	Voldoet aan Achtergrondwaarde
		Meetw GSSD Index	Meetw GSSD Index
PAK			
PAK 10 VROM	mg/kg ds	<0,35 -0,03	<0,35 -0,03
GECHLOREERDE KOOLWATERSTOFFEN			
PCB (7) (som, 0.7 factor)	mg/kg ds	0,0053	<0,0049
PCB (som 7)	mg/kg ds	0,027 0,01	<0,025 0,01
METALEN			
Kobalt [Co]	mg/kg ds	<3 <7 -0,05	<3 <7 -0,05
Koper [Cu]	mg/kg ds	<5 <7 -0,22	<5 <7 -0,22
Nikkel [Ni]	mg/kg ds	<4 <8 -0,42	<4 <8 -0,42
Zink [Zn]	mg/kg ds	<20 <33 -0,18	<20 <33 -0,18
Cadmium [Cd]	mg/kg ds	<0,2 <0,2 -0,03	<0,2 <0,2 -0,03
Molybdeen [Mo]	mg/kg ds	<1,5 <1,1 -0	<1,5 <1,1 -0
Barium [Ba]	mg/kg ds	23 89 ⁽⁶⁾	<20 <54 ⁽⁶⁾
Lood [Pb]	mg/kg ds	<10 <11 -0,08	<10 <11 -0,08
Kwik [Hg]	mg/kg ds	<0,05 <0,05 -0	<0,05 <0,05 -0
OVERIG			
Droge stof	% m/m	91,1 91,1 ⁽⁶⁾	94 94 ⁽⁶⁾
Lutum	% (m/m) ds	<2	<2
Organische stof (humus)	% (m/m) ds	<0,7	0,8
Gloeirest	% (m/m) ds	99,2	99,1
OVERIGE (ORGANISCHE) VERBINDINGEN			
Minerale olie C10 - C40	mg/kg ds	<35 <123 -0,01	<35 <123 -0,01

<d : kleiner dan de detectielimiet
 <AW : <= Achtergrondwaarde
 >AW : > Achtergrondwaarde
8,88 : > Interventiewaarde
 6 : Heeft geen normwaarde
 # : verhoogde rapportagegrens
 GSSD : Gestandaardiseerde meetwaarde
 Index : (GSSD - AW) / (I - AW)

Projectnummer : 1522101
 Versie : 01
 Revisiestatus : definitief

Rapportagedatum : 30 juli 2015
 Autorisatiedatum : 30 juli 2015

Watermonster		12-1-1			15-1-1		
Datum		29-7-2015			29-7-2015		
Filterdiepte (m -mv)		3,00 - 4,00			3,00 - 4,00		
Datum van toetsing		30-7-2015			30-7-2015		
Monsterconclusie		Overschrijding Streefwaarde			Overschrijding Streefwaarde		
		Meetw	GSSD	Index	Meetw	GSSD	Index
PAK							
Naftaleen	µg/l	<0,02	<0,01	0	<0,02	<0,01	0
PAK 10 VROM	-		<0,00020 ⁽¹¹⁾			<0,00020 ⁽¹¹⁾	
AROMATISCHE VERBINDINGEN							
BTEX (som)	µg/l	<0,9	0,6 ⁽⁶⁾		<0,9	0,6 ⁽⁶⁾	
Xylenen (som, 0.7 factor)	µg/l	0,21			0,21		
Benzeen	µg/l	<0,2	<0,1	-0	<0,2	<0,1	-0
Ethylbenzeen	µg/l	<0,2	<0,1	-0,03	<0,2	<0,1	-0,03
Tolueen	µg/l	<0,2	<0,1	-0,01	<0,2	<0,1	-0,01
Xylenen (som)	µg/l		<0,21	0		<0,21	0
meta-/para-Xyleen (som)	µg/l	<0,2	<0,1		<0,2	<0,1	
ortho-Xyleen	µg/l	<0,1	<0,1		<0,1	<0,1	
Styreen (Vinylbenzeen)	µg/l	<0,2	<0,1	-0,02	<0,2	<0,1	-0,02
Som 16 Aromatische oplosmiddelen	µg/l		<0,77 ^(2,14)			<0,77 ^(2,14)	
GECHLOREERDE KOOLWATERSTOFFEN							
Dichloorpropanen (0,7 som, 1,1+1,2+1,3)	µg/l	0,42			0,42		
cis + trans-1,2-Dichlooretheen	µg/l		<0,14	0,01		<0,14	0,01
1,1-Dichlooretheen	µg/l	<0,1	<0,1	0,01	<0,1	<0,1	0,01
cis-1,2-Dichlooretheen	µg/l	<0,1	<0,1		<0,1	<0,1	
trans-1,2-Dichlooretheen	µg/l	<0,1	<0,1		<0,1	<0,1	
Dichloormethaan	µg/l	<0,2	<0,1	0	<0,2	<0,1	0
Trichloormethaan (Chloroform)	µg/l	<0,2	<0,1	-0,01	<0,2	<0,1	-0,01
Tribroommethaan (bromoform)	µg/l	<0,2	<0,1 ⁽¹⁴⁾		<0,2	<0,1 ⁽¹⁴⁾	
Tetrachloormethaan (Tetra)	µg/l	<0,1	<0,1	0,01	<0,1	<0,1	0,01
1,1-Dichloorethaan	µg/l	<0,2	<0,1	-0,01	<0,2	<0,1	-0,01
1,2-Dichloorethaan	µg/l	<0,2	<0,1	-0,02	<0,2	<0,1	-0,02
1,2-Dichloorpropaan	µg/l	<0,2	<0,1		<0,2	<0,1	
1,1,1-Trichloorethaan	µg/l	<0,1	<0,1	0	<0,1	<0,1	0
1,1,2-Trichloorethaan	µg/l	<0,1	<0,1	0	<0,1	<0,1	0
Trichlooretheen (Tri)	µg/l	<0,2	<0,1	-0,05	<0,2	<0,1	-0,05
Tetrachlooretheen (Per)	µg/l	<0,1	<0,1	0	<0,1	<0,1	0
Vinylchloride	µg/l	<0,1	<0,1	0,02	<0,1	<0,1	0,02
1,2-Dichloorethenen (som, 0.7 fact)	µg/l	0,14			0,14		
1,3-Dichloorpropaan	µg/l	<0,2	<0,1		<0,2	<0,1	
CKW (som)	µg/l	<1,6			<1,6		
1,1-Dichloorpropaan	µg/l	<0,2	<0,1		<0,2	<0,1	
Dichloorpropaan	µg/l		<0,42	-0		<0,42	-0
METALEN							
Kobalt [Co]	µg/l	<2	<1	-0,24	<2	<1	-0,24
Koper [Cu]	µg/l	<2	<1	-0,23	<2	<1	-0,23
Nikkel [Ni]	µg/l	<3	<2	-0,22	<3	<2	-0,22
Zink [Zn]	µg/l	<10	<7	-0,08	<10	<7	-0,08
Cadmium [Cd]	µg/l	<0,2	<0,1	-0,05	<0,2	<0,1	-0,05
Molybdeen [Mo]	µg/l	<2	<1	-0,01	<2	<1	-0,01
Barium [Ba]	µg/l	82	82	0,06	79	79	0,05
Lood [Pb]	µg/l	<2	<1	-0,23	<2	<1	-0,23
Kwik [Hg]	µg/l	<0,05	<0,04	-0,04	<0,05	<0,04	-0,04
OVERIGE (ORGANISCHE) VERBINDINGEN							
Minerale olie C10 - C40	µg/l	<50	<35	-0,03	<50	<35	-0,03

<d : kleiner dan de detectielimiet

Projectnummer : 1522101
Versie : 01
Revisiestatus : definitief

Rapportagedatum : 30 juli 2015
Autorisatiedatum : 30 juli 2015

Watermonster		25-1-1			18-1-1		
Datum		29-7-2015			29-7-2015		
Filterdiepte (m -mv)		3,00 - 4,00			3,50 - 4,50		
Datum van toetsing		30-7-2015			30-7-2015		
Monsterconclusie		Overschrijding Streefwaarde			Overschrijding Streefwaarde		
		Meetw	GSSD	Index	Meetw	GSSD	Index
PAK							
Naftaleen	µg/l	<0,02	<0,01	0	<0,02	<0,01	0
PAK 10 VROM	-			<0,00020 ⁽¹¹⁾			<0,00020 ⁽¹¹⁾
AROMATISCHE VERBINDINGEN							
BTEX (som)	µg/l	<0,9	0,6 ⁽⁶⁾		<0,9	0,6 ⁽⁶⁾	
Xylenen (som, 0.7 factor)	µg/l	0,21			0,21		
Benzeen	µg/l	<0,2	<0,1	-0	<0,2	<0,1	-0
Ethylbenzeen	µg/l	<0,2	<0,1	-0,03	<0,2	<0,1	-0,03
Tolueen	µg/l	<0,2	<0,1	-0,01	<0,2	<0,1	-0,01
Xylenen (som)	µg/l		<0,21	0		<0,21	0
meta-/para-Xyleen (som)	µg/l	<0,2	<0,1		<0,2	<0,1	
ortho-Xyleen	µg/l	<0,1	<0,1		<0,1	<0,1	
Styreen (Vinylbenzeen)	µg/l	<0,2	<0,1	-0,02	<0,2	<0,1	-0,02
Som 16 Aromatische oplosmiddelen	µg/l		<0,77 ^(2,14)			<0,77 ^(2,14)	
GECHLOREERDE KOOLWATERSTOFFEN							
Dichloorpropanen (0,7 som, 1,1+1,2+1,3)	µg/l	0,42			0,42		
cis + trans-1,2-Dichlooretheen	µg/l		<0,14	0,01		<0,14	0,01
1,1-Dichlooretheen	µg/l	<0,1	<0,1	0,01	<0,1	<0,1	0,01
cis-1,2-Dichlooretheen	µg/l	<0,1	<0,1		<0,1	<0,1	
trans-1,2-Dichlooretheen	µg/l	<0,1	<0,1		<0,1	<0,1	
Dichloormethaan	µg/l	<0,2	<0,1	0	<0,2	<0,1	0
Trichloormethaan (Chloroform)	µg/l	<0,2	<0,1	-0,01	<0,2	<0,1	-0,01
Tribroommethaan (bromoform)	µg/l	<0,2	<0,1 ⁽¹⁴⁾		<0,2	<0,1 ⁽¹⁴⁾	
Tetrachloormethaan (Tetra)	µg/l	<0,1	<0,1	0,01	<0,1	<0,1	0,01
1,1-Dichloorethaan	µg/l	<0,2	<0,1	-0,01	<0,2	<0,1	-0,01
1,2-Dichloorethaan	µg/l	<0,2	<0,1	-0,02	<0,2	<0,1	-0,02
1,2-Dichloorpropaan	µg/l	<0,2	<0,1		<0,2	<0,1	
1,1,1-Trichloorethaan	µg/l	<0,1	<0,1	0	<0,1	<0,1	0
1,1,2-Trichloorethaan	µg/l	<0,1	<0,1	0	<0,1	<0,1	0
Trichlooretheen (Tri)	µg/l	<0,2	<0,1	-0,05	<0,2	<0,1	-0,05
Tetrachlooretheen (Per)	µg/l	<0,1	<0,1	0	<0,1	<0,1	0
Vinylchloride	µg/l	<0,1	<0,1	0,02	<0,1	<0,1	0,02
1,2-Dichloorethenen (som, 0.7 fact)	µg/l	0,14			0,14		
1,3-Dichloorpropaan	µg/l	<0,2	<0,1		<0,2	<0,1	
CKW (som)	µg/l	<1,6			<1,6		
1,1-Dichloorpropaan	µg/l	<0,2	<0,1		<0,2	<0,1	
Dichloorpropaan	µg/l		<0,42	-0		<0,42	-0
METALEN							
Kobalt [Co]	µg/l	<2	<1	-0,24	<2	<1	-0,24
Koper [Cu]	µg/l	<2	<1	-0,23	<2	<1	-0,23
Nikkel [Ni]	µg/l	<3	<2	-0,22	<3	<2	-0,22
Zink [Zn]	µg/l	<10	<7	-0,08	<10	<7	-0,08
Cadmium [Cd]	µg/l	<0,2	<0,1	-0,05	<0,2	<0,1	-0,05
Molybdeen [Mo]	µg/l	<2	<1	-0,01	<2	<1	-0,01
Barium [Ba]	µg/l	100	100	0,09	87	87	0,06
Lood [Pb]	µg/l	<2	<1	-0,23	<2	<1	-0,23
Kwik [Hg]	µg/l	<0,05	<0,04	-0,04	<0,05	<0,04	-0,04
OVERIGE (ORGANISCHE) VERBINDINGEN							
Minerale olie C10 - C40	µg/l	<50	<35	-0,03	<50	<35	-0,03

Projectnummer : 1522101
 Versie : 01
 Revisiestatus : definitief

Rapportagedatum : 30 juli 2015
 Autorisatiedatum : 30 juli 2015

8,88	: <= Streefwaarde
8,88	: > Streefwaarde
8,88	: > Interventiewaarde
11	: Enkele parameters ontbreken in de berekening van de somfractie
14	: Streefwaarde ontbreekt zorgplicht van toepassing
2	: Enkele parameters ontbreken in de som
6	: Heeft geen normwaarde
#	: verhoogde rapportagegrens
GSSD	: Gestandaardiseerde meetwaarde
Index	: (GSSD - S) / (I - S)

4 SAMENVATTING, CONCLUSIE en AANBEVELING

4.1 Samenvatting

De resultaten van het verrichte verkennend onderzoek naar een eventuele bodemverontreiniging op de onderzochte locatie aan de **Deventerweg t.o. nr. 52 te Bathmen**, kunnen als volgt worden samengevat:

Analyse-monster	Traject (m -mv)	> AW (+index)	> I (+index)
mm1: 01-10	0,00 - 0,50	-	-
mm2: 11-20	0,00 - 0,50	-	-
mm3: 21-29	0,00 - 0,50	-	-
mm4: 2+6+12+15	0,50 - 2,00	PCB (som 7) (0,01)	-
mm5: 18+22+25+29	0,70 - 2,00	-	-

Peilbuis	Filterdiepte (m -mv)	> S (+index)	> I (+index)
12	3,00 - 4,00	Barium [Ba] (0,06)	-
15	3,00 - 4,00	Barium [Ba] (0,05)	-
18	3,50 - 4,50	Barium [Ba] (0,06)	-
25	3,00 - 4,00	Barium [Ba] (0,09)	-

4.2 Conclusie

De onderzoekshypothese "onverdacht" kan op grond van de analyseresultaten van de grond- en grondwatermonsters heel strikt genomen niet worden gehandhaafd. Formeel gesproken is de kwalificatie verdacht van toepassing.

De aangetroffen concentraties zijn echter van lichte aard geven geen aanleiding tot aanvullend onderzoek. De invloed hiervan op de volksgezondheid en het milieu is nihil.

4.3 Aanbeveling

Bovengrond

Uit de toetsing van de analyseresultaten aan de Circulaire Bodemsanering 2013 blijkt dat de gemeten gehalten in de bovengrond vanaf 0,0 tot 0,5 m. -mv. beneden de achtergrondwaarden liggen. Met betrekking tot het voorgenomen gebruik van de onderzochte locatie, zijn milieutechnisch geen beperkingen aan te geven.

Projectnummer : 1522101	Rapportagedatum : 30 juli 2015
Versie : 01	Autorisatiedatum : 30 juli 2015
Revisiestatus : definitief	

Ondergrond

Uit de toetsing van de analyseresultaten aan de Circulaire Bodemsanering 2013 blijkt dat in het ondergrondmengmonster vanaf 0,5 tot 2,0 m.-mv. een overschrijding van de achtergrondwaarde is aangetroffen met PCB.

De concentratie blijft echter beneden de grenswaarde voor nader onderzoek en is niet van een omvang waardoor de volksgezondheid of het milieu mogelijk schade zal worden toegebracht. Met betrekking tot het voorgenomen gebruik van de onderzochte locatie, zijn milieutechnisch geen bezwaren aan te geven.

In het ondergrondmengmonster 5 is geen verontreiniging aangetroffen.

Grondwater

Uit de toetsing van de analyseresultaten aan de Circulaire Bodemsanering 2013 blijkt dat het grondwater licht verontreinigd is met barium.

De concentratie is niet van een omvang waardoor de volksgezondheid of het milieu mogelijk schade zal worden toegebracht. Met betrekking tot het voorgenomen gebruik van de onderzochte locatie, zijn milieutechnisch geen bezwaren aan te geven.

Asbest

Tijdens de terreininspectie en de monsternamen van de grond zijn geen asbestverdachte materialen op of in de bodem aangetroffen.

Projectnummer	: 1522101
Versie	: 01
Revisiestatus	: definitief

Rapportagedatum	: 30 juli 2015
Autorisatiedatum	: 30 juli 2015

BIJLAGE 1

**Overzicht boorpunten
Kadastrale situatie
Topografische aanduiding**



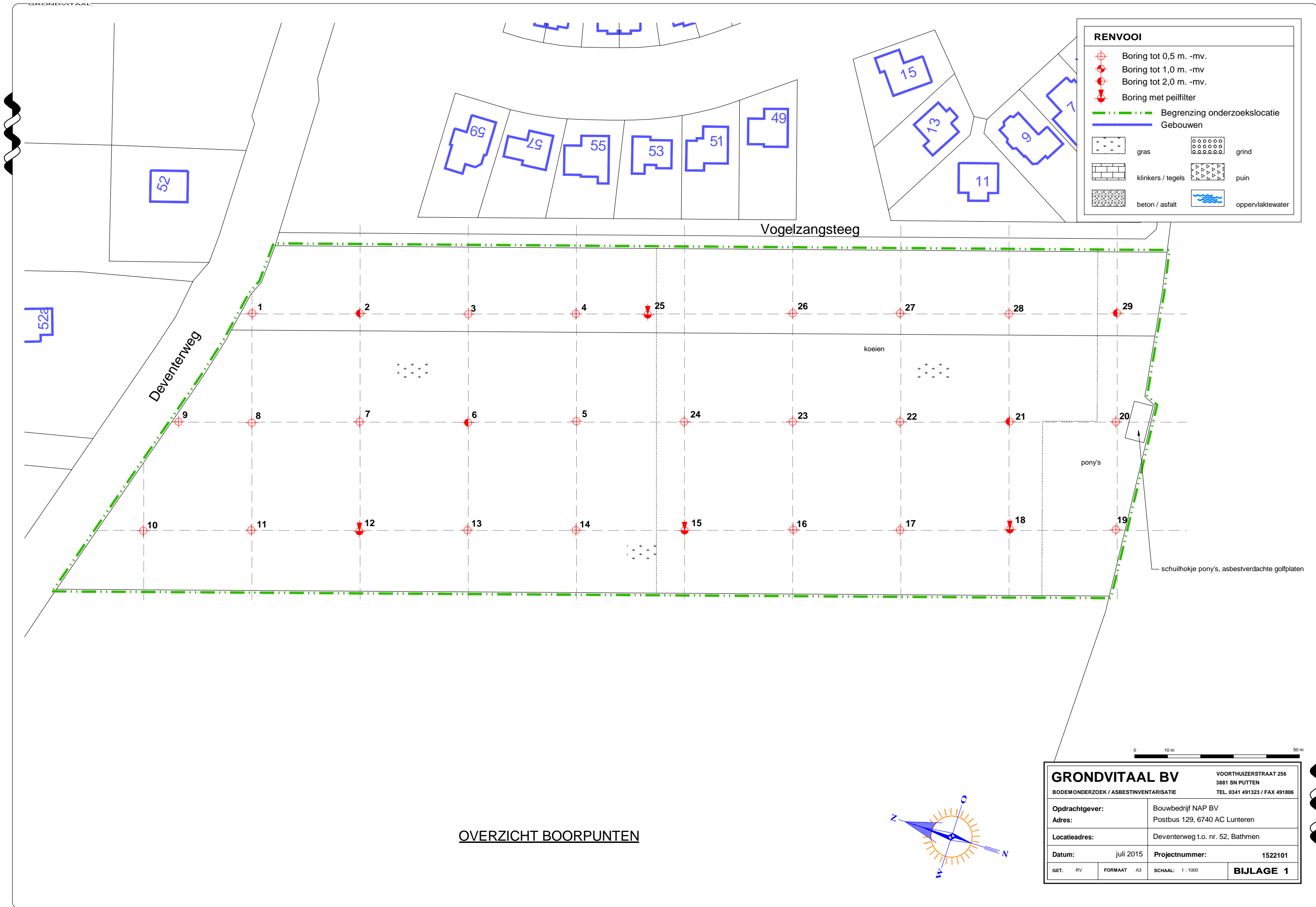

RENVOOI

- Boring tot 0,5 m. -mv.
- Boring tot 1,0 m. -mv.
- Boring tot 2,0 m. -mv.
- Boring met peilfilter
- Begrenzing onderzoekslocatie
- Gebouwen
- gras
- grind
- klinkers / tegels
- puin
- beton / asfalt
- oppervlaktewater

OVERZICHT BOORPUNTEN

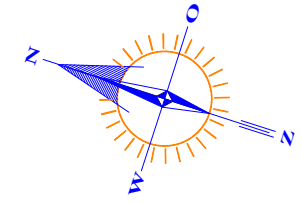

GRONDVITAAL BV		VOORTHUIZERSTRAAT 256 3881 SN PUTTEN TEL. 0341 491323 / FAX 491806	
BODEMONDERZOEK / ASBESTINVENTARISATIE			
Opdrachtgever:	Bouwbedrijf NAP BV		
Adres:	Postbus 129, 6740 AC Lunteren		
Locatieadres:	Deventerweg t.o. nr. 52, Bathmen		
Datum:	juli 2015	Projectnummer:	1522101
GET. RV	FORMAAT A3	SCHAAL: 1:1000	BIJLAGE 1

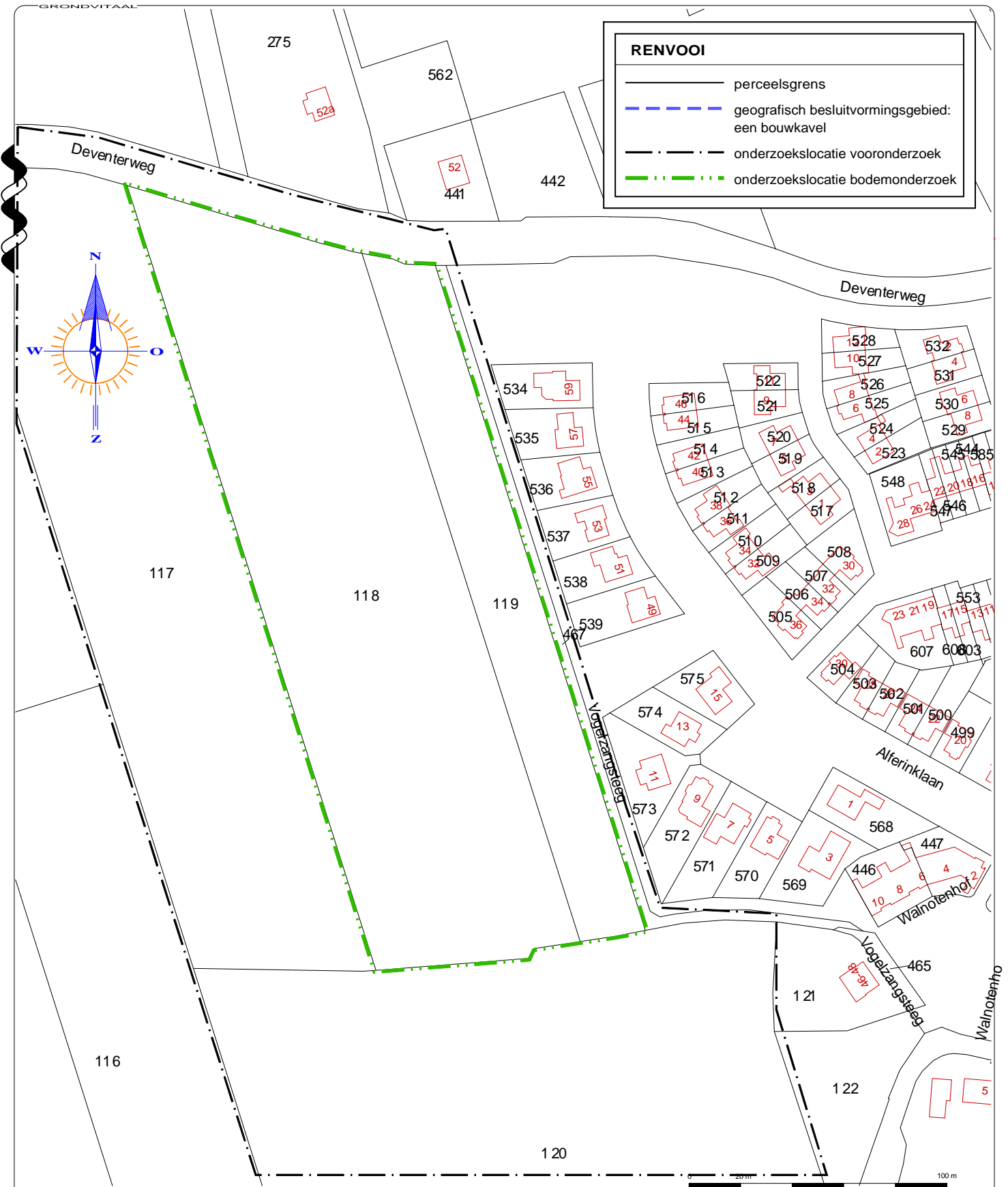

Kadastrale gemeente BATHMEN
 Sectie L
 Perceel 118+119
 Schaal 1 : 2000

GRONDVITAAL BV		VOORTHUIZERSTRAAT 256 3881 SN PUTTEN TEL. 0341 491323 / FAX 491806	
BODEMONDERZOEK / ASBESTINVENTARISATIE			
Opdrachtgever:	Bouwbedrijf NAP BV		
Adres:	Postbus 129, 6740 AC Lunteren		
Locatieadres:	Deventerweg t.o. nr. 52, Bathmen		
Datum:	juli 2015	Projectnummer:	1522101
GET. RV	FORMAAT A4	SCHAAL: 1 : 2000	BIJLAGE 1



Deze kaart is noordgericht.

Schaal 1: 12500

 Hier bevindt zich Kadastraal object BATHMEN L 119
Deventerweg , BATHMEN
CC-BY Kadaster.



<p>BEBOUWING</p> <p>a bebouwd gebied b gebouwen c hoogbouw d kas</p> <p>WEGEN</p> <p>autosnelweg hoofdweg met gescheiden rijbanen hoofdweg regionale weg met gescheiden rijbanen regionale weg lokale weg met gescheiden rijbanen lokale weg weg met losse of slechte verharding onverharde weg straat/overige weg voetgangersgebied fietspad pad, voetpad weg in aanleg</p> <p>viaduct aquaduct tunnel vaste brug beweegbare brug brug op pijlers</p>	<p>SPOORWEGEN</p> <p>spoorweg: enkelspoor spoorweg: meersporig</p> <p>a station b spoorweg in tunnel tramweg</p> <p>a sneltram b sneltramhalte</p> <p>a metro bovengronds b metrostation</p> <p>HYDROGRAFIE</p> <p>waterloop: smaller dan 3 m waterloop: 3-6 m breed waterloop: breder dan 6 m</p> <p>a schutsluis b stuwen c koedam</p> <p>a duiker b grondduiker c afsluitbare duiker</p> <p>BODEMGEBRUIK</p> <p>a grasland met sloten b akkerland met greppels c boomgaard d fruitkwekerij e boomkwekerij f grasland met populierenopstand g loofbos h naaldbos i gemengd bos j griend k heide l zand m drasland, moeras n rietland o dodenakker, begraafplaats p overig bodemgebruik</p>	<p>OVERIGE SYMBOLEN</p> <p>a religieus gebouw b toren, hoge koepel c religieus gebouw met toren d markant object e watertoren f vuurtoren</p> <p>a gemeentehuis b postkantoor c politiebureau d wegwijzer</p> <p>a kapel b kruis c vlampijp d telescoop</p> <p>a windmolen b waterradmolen c windmotor d windturbine</p> <p>a oliepompinstallatie b seinmast c zendmast</p> <p>a hunebed b monument c gemaal</p> <p>a kampeertrein b sportcomplex c ziekenhuis</p> <p>a Pl b Gp c . a . b Gp c .</p> <p>schietbaan afgrastering hoogspanningsleiding met mast muur geluidswering</p>
--	---	---

BIJLAGE 2 Bodemprofielen



Legenda (conform NEN 5104)

grind

	Grind, siltig
	Grind, zwak zandig
	Grind, matig zandig
	Grind, sterk zandig
	Grind, uiterst zandig

zand

	Zand, kleiig
	Zand, zwak siltig
	Zand, matig siltig
	Zand, sterk siltig
	Zand, uiterst siltig

veen

	Veen, mineraalarm
	Veen, zwak kleiig
	Veen, sterk kleiig
	Veen, zwak zandig
	Veen, sterk zandig

klei

	Klei, zwak siltig
	Klei, matig siltig
	Klei, sterk siltig
	Klei, uiterst siltig
	Klei, zwak zandig
	Klei, matig zandig
	Klei, sterk zandig

leem

	Leem, zwak zandig
	Leem, sterk zandig

overige toevoegingen

	zwak humeus
	matig humeus
	sterk humeus
	zwak grindig
	matig grindig
	sterk grindig

geur

	geen geur
	zwakke geur
	matige geur
	sterke geur
	uiterste geur

olie

	geen olie-water reactie
	zwakke olie-water reactie
	matige olie-water reactie
	sterke olie-water reactie
	uiterste olie-water reactie

p.i.d.-waarde

	>0
	>1
	>10
	>100
	>1000
	>10000

monsters

	geroerd monster
	ongeroerd monster
	volumering

overig

	bijzonder bestanddeel
	Gemiddeld hoogste grondwaterstand
	grondwaterstand
	Gemiddeld laagste grondwaterstand
	slib
	water

peilbuis

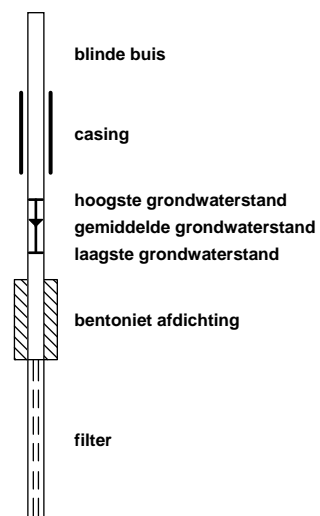

Boring: 01

Datum: 21-07-2015

Boormeester: mh

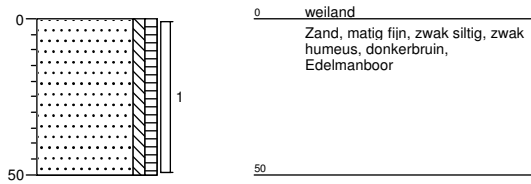

Boring: 02

Datum: 21-07-2015

Boormeester: mh

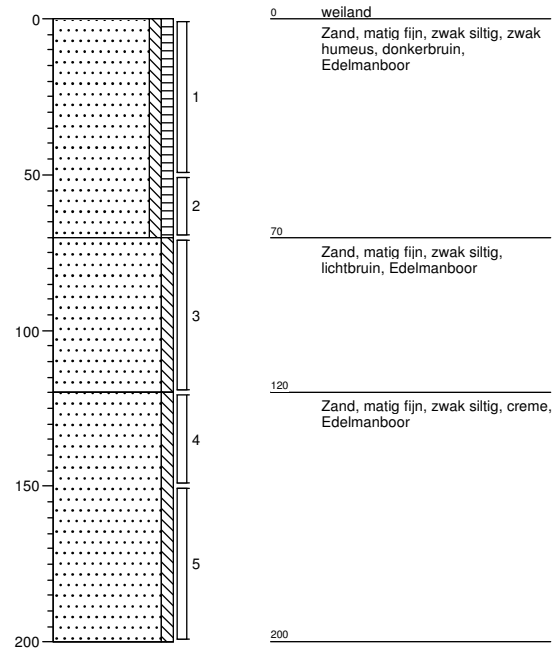

Boring: 03

Datum: 21-07-2015

Boormeester: mh

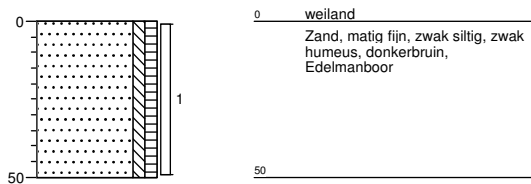

Boring: 04

Datum: 21-07-2015

Boormeester: mh

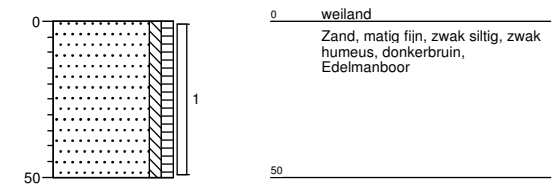

Grondvitaal BV

Projectnummer: 1522101

Projectnaam: Deventerweg tegenover nr 52 te Bathmen

getekend volgens NEN 5104

Bijlage 2

Boring: 05

Datum: 21-07-2015

Boormeester: mh

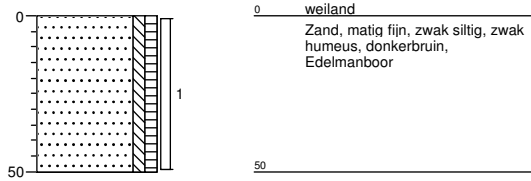

Boring: 06

Datum: 21-07-2015

Boormeester: mh

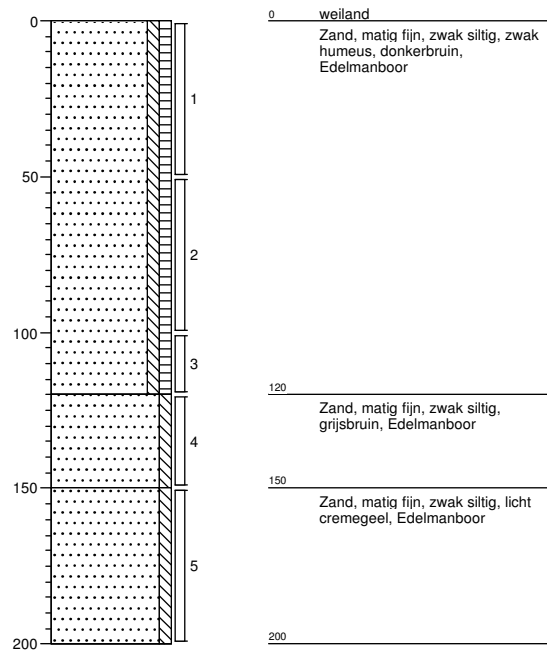

Boring: 07

Datum: 21-07-2015

Boormeester: mh

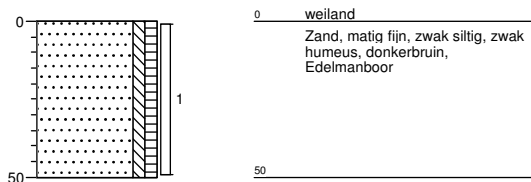

Boring: 08

Datum: 21-07-2015

Boormeester: mh

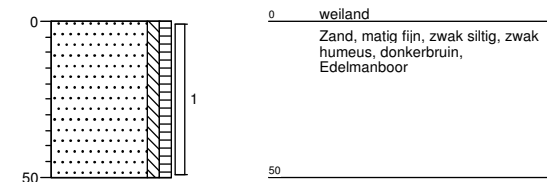

Boring: 09

Datum: 21-07-2015

Boormeester: mh

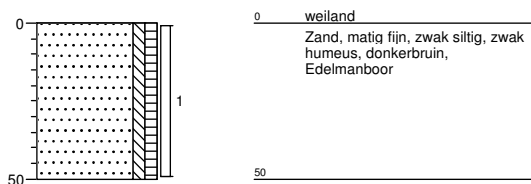

Boring: 10

Datum: 21-07-2015

Boormeester: mh

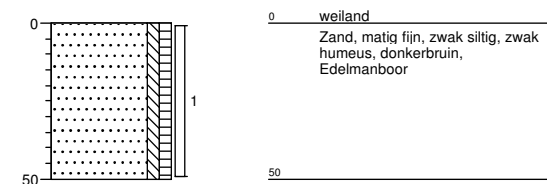

Grondvitaal BV

Projectnummer: 1522101

Projectnaam: Deventerweg tegenover nr 52 te Bathmen

getekend volgens NEN 5104

Bijlage 2

Boring: 11

Datum: 21-07-2015

Boormeester: mh

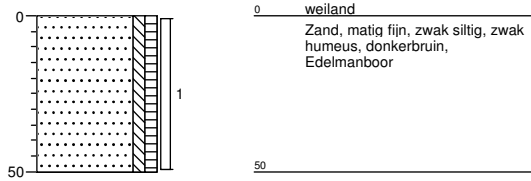

Boring: 12

Datum: 21-07-2015

Boormeester: mh

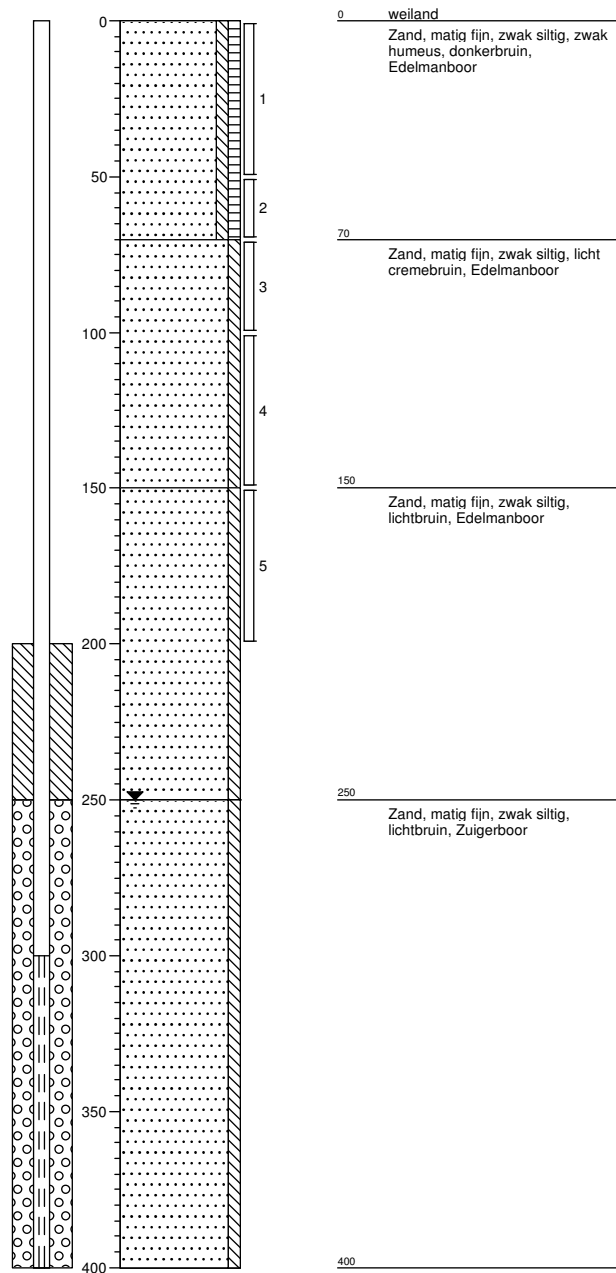

Grondvitaal BV

Projectnummer: 1522101

Projectnaam: Deventerweg tegenover nr 52 te Bathmen

getekend volgens NEN 5104

Bijlage 2

Boring: 13

Datum: 21-07-2015

Boormeester: mh

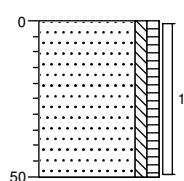

0 weiland
Zand, matig fijn, zwak siltig, zwak humeus, donkerbruin, Edelmanboor
50

Boring: 14

Datum: 21-07-2015

Boormeester: mh

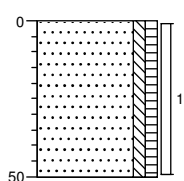

0 weiland
Zand, matig fijn, zwak siltig, zwak humeus, donkerbruin, Edelmanboor
50

Grondvitaal BV

Projectnummer: 1522101

Projectnaam: Deventerweg tegenover nr 52 te Bathmen

getekend volgens NEN 5104

Bijlage 2

Boring: 15

Datum: 21-07-2015

Boormeester: mh

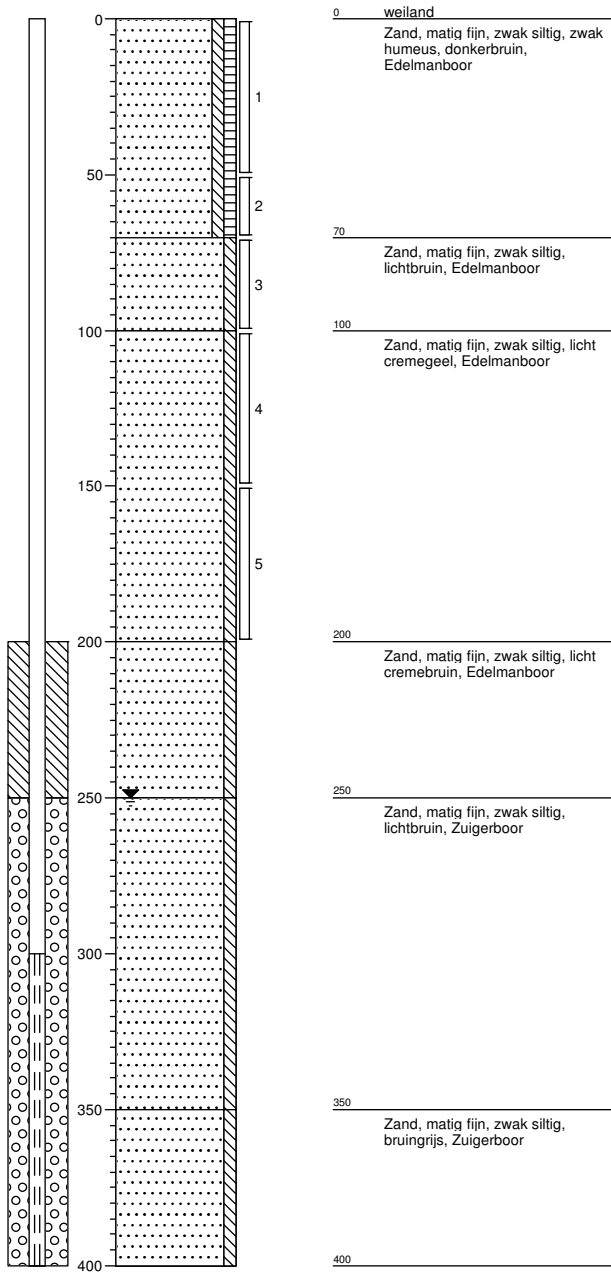

Boring: 16

Datum: 21-07-2015

Boormeester: mh

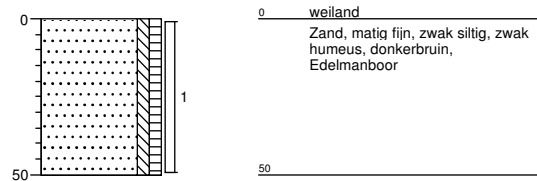

Grondvitaal BV

Projectnummer: 1522101

Projectnaam: Deventerweg tegenover nr 52 te Bathmen

getekend volgens NEN 5104

Bijlage 2

Boring: 17

Datum: 21-07-2015

Boormeester: mh

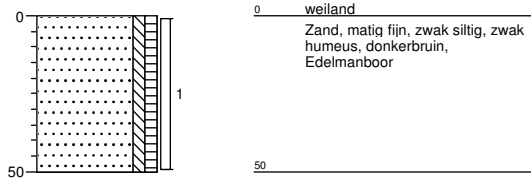

Boring: 18

Datum: 21-07-2015

Boormeester: mh

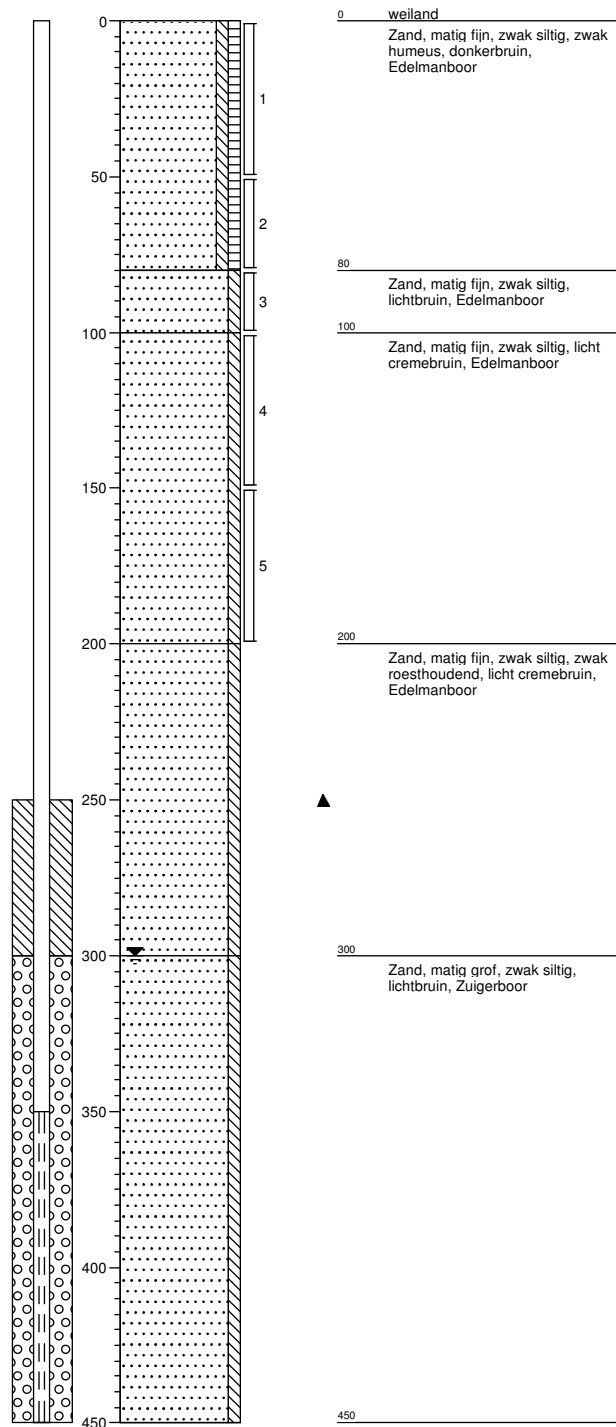

Grondvitaal BV

Projectnummer: 1522101

Projectnaam: Deventerweg tegenover nr 52 te Bathmen

getekend volgens NEN 5104

Bijlage 2

Boring: 19

Datum: 21-07-2015

Boormeester: mh

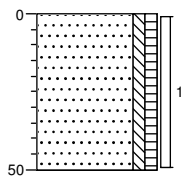

0 weiland
 Zand, matig fijn, zwak siltig, zwak humeus, donkerbruin, Edelmanboor
 50

Boring: 20

Datum: 21-07-2015

Boormeester: mh

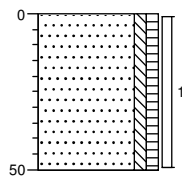

0 weiland
 Zand, matig fijn, zwak siltig, zwak humeus, donkerbruin, Edelmanboor
 50

Boring: 21

Datum: 21-07-2015

Boormeester: mh

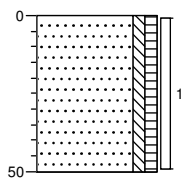

0 weiland
 Zand, matig fijn, zwak siltig, zwak humeus, donkerbruin, Edelmanboor
 50

Boring: 22

Datum: 21-07-2015

Boormeester: mh

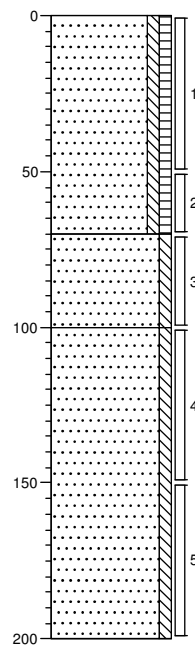

0 weiland
 Zand, matig fijn, zwak siltig, zwak humeus, donkerbruin, Edelmanboor
 70 Zand, matig fijn, zwak siltig, licht cremebruin, Edelmanboor
 100 Zand, matig fijn, zwak siltig, licht geelbruin, Edelmanboor
 200

Boring: 23

Datum: 21-07-2015

Boormeester: mh

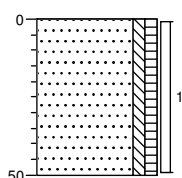

0 weiland
 Zand, matig fijn, zwak siltig, zwak humeus, donkerbruin, Edelmanboor
 50

Boring: 24

Datum: 21-07-2015

Boormeester: mh

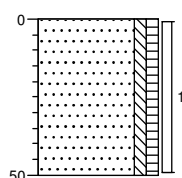

0 weiland
 Zand, matig fijn, zwak siltig, zwak humeus, donkerbruin, Edelmanboor
 50

Grondvitaal BV

Projectnummer: 1522101

Projectnaam: Deventerweg tegenover nr 52 te Bathmen

getekend volgens NEN 5104

Bijlage 2

Boring: 25

Datum: 21-07-2015

Boormeester: mh

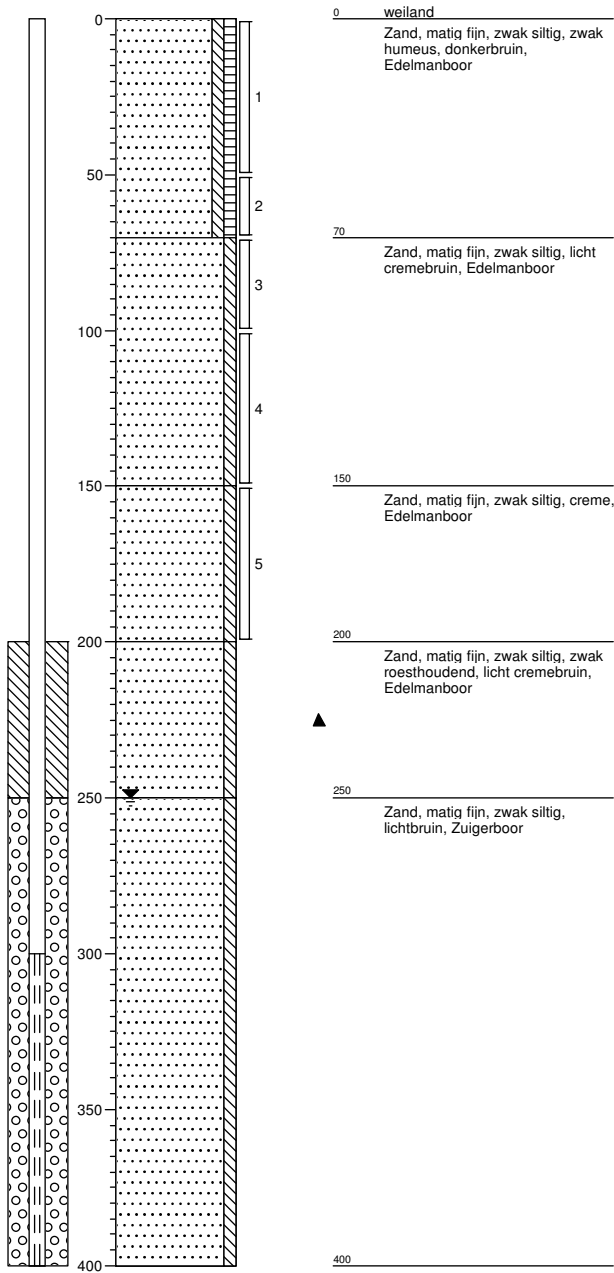

Boring: 26

Datum: 21-07-2015

Boormeester: mh

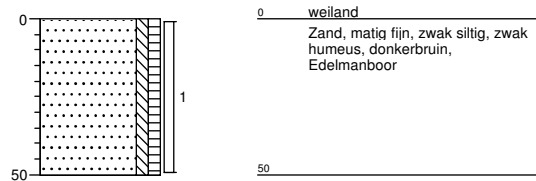

Grondvitaal BV

Projectnummer: 1522101

Projectnaam: Deventerweg tegenover nr 52 te Bathmen

getekend volgens NEN 5104

Bijlage 2

Boring: 27

Datum: 21-07-2015

Boormeester: mh

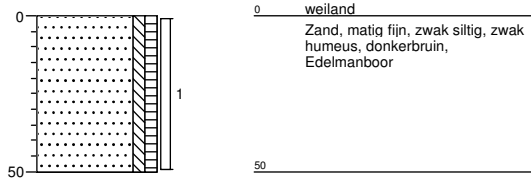

Boring: 28

Datum: 21-07-2015

Boormeester: mh

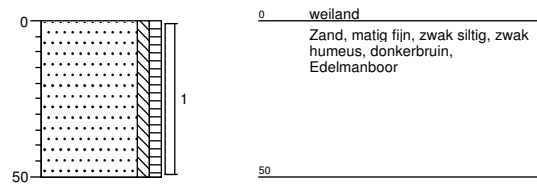

Boring: 29

Datum: 21-07-2015

Boormeester: mh

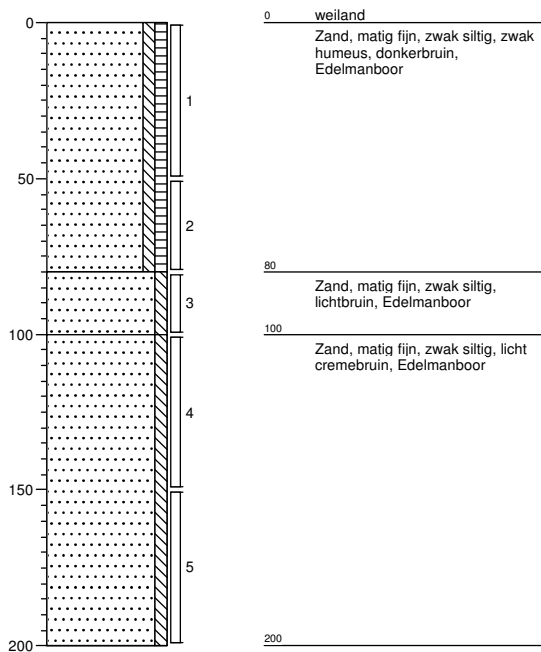

Grondvitaal BV

Projectnummer: 1522101

Projectnaam: Deventerweg tegenover nr 52 te Bathmen

getekend volgens NEN 5104

Bijlage 2

BIJLAGE 3 Analyseresultaten





Grondvitaal
T.a.v. J. Buijs-Mertens
Voorthuizerstraat 256
3881 SN PUTTEN

Analyscertificaat

Datum: 28-07-2015

Hierbij ontvangt u de resultaten van het navolgende laboratoriumonderzoek.

Certificaatnummer/Versie	2015081940/1
Uw project/verslagnummer	1522101
Uw projectnaam	Deventerweg tegenover nr 52 te Bathmen
Uw ordernummer	
Monster(s) ontvangen	22-07-2015

Dit certificaat mag uitsluitend in zijn geheel worden gereproduceerd.

De grondmonsters worden tot 4 weken na datum ontvangst bewaard en watermonsters tot 2 weken na datum ontvangst. Zonder tegenbericht worden de monsters nadien afgevoerd. Indien de monsters langer bewaard dienen te blijven verzoeken wij U dit exemplaar uiterlijk 1 werkdag voor afloop van de standaardbewaarperiode ondertekend aan ons te retourneren. Voor de kosten van het langer bewaren van monsters verwijzen wij naar de prijslijst.

Bewaren tot:

Datum:

Naam:

Handtekening:

Wij vertrouwen erop uw opdracht hiermee naar verwachting te hebben uitgevoerd, mocht U naar aanleiding van dit analysecertificaat nog vragen hebben verzoeken wij U contact op te nemen met de afdeling Verkoop en Advies.

Met vriendelijke groet,

Eurofins Analytico B.V.



Ing. A. Veldhuizen
Technical Manager

Eurofins Analytico B.V.

Gildeweg 44-46
3771 NB Barneveld
P.O. Box 459
3770 AL Barneveld NL

Tel. +31 (0)34 242 63 00
Fax +31 (0)34 242 63 99
E-mail info-env@eurofins.nl
Site www.eurofins.nl

BNP Paribas S.A. 227 9245 25
VAT/BTW No. NL 8043.14.883.B01
KvK No. 09088623
IBAN: NL71BNPA0227924525
BIC: BNPANL2A

Eurofins Analytico B.V. is ISO 14001: 2004 gecertificeerd door TÜV en erkend door het Vlaamse Gewest (OVAM en Dep. LNE), het Brusselse Gewest (BIM), het Waalse Gewest (DGRNE-OWD) en door de overheden van Frankrijk en Luxemburg (MEV).

Analysecertificaat

Uw project/verslagnummer	1522101	Certificaatnummer/Versie	2015081940/1
Uw projectnaam	Deventerweg tegenover nr 52 te Bathmen	Startdatum	22-07-2015
Uw ordernummer		Rapportagedatum	28-07-2015/08:53
Monsternemer		Bijlage	A, B, C
Monstermatrix	Grond; Grond (AS3000)	Pagina	1/2

Analyse	Eenheid	1	2	3	4	5
Voorbehandeling						
Cryogeen malen AS3000		Uitgevoerd	Uitgevoerd	Uitgevoerd	Uitgevoerd	Uitgevoerd
Bodemkundige analyses						
S Droge stof	% (m/m)	92.6	91.6	91.9	91.1	94.0
S Organische stof	% (m/m) ds	5.2	5.9	5.8	<0.7	0.8
Q Gloeirest	% (m/m) ds	94.5	93.8	93.8	99.2	99.1
S Korrelgrootte < 2 µm (Lutum)	% (m/m) ds	4.1	5.3	4.9	<2.0	<2.0
Metalen						
S Barium (Ba)	mg/kg ds	<20	<20	<20	23	<20
S Cadmium (Cd)	mg/kg ds	<0.20	<0.20	<0.20	<0.20	<0.20
S Kobalt (Co)	mg/kg ds	<3.0	<3.0	<3.0	<3.0	<3.0
S Koper (Cu)	mg/kg ds	8.9	9.7	11	<5.0	<5.0
S Kwik (Hg)	mg/kg ds	0.076	0.078	0.088	<0.050	<0.050
S Molybdeen (Mo)	mg/kg ds	<1.5	<1.5	<1.5	<1.5	<1.5
S Nikkel (Ni)	mg/kg ds	<4.0	<4.0	<4.0	<4.0	<4.0
S Lood (Pb)	mg/kg ds	20	22	22	<10	<10
S Zink (Zn)	mg/kg ds	<20	<20	21	<20	<20
Minerale olie						
Minerale olie (C10-C12)	mg/kg ds	<3.0	<3.0	<3.0	<3.0	<3.0
Minerale olie (C12-C16)	mg/kg ds	<5.0	<5.0	<5.0	<5.0	<5.0
Minerale olie (C16-C21)	mg/kg ds	<5.0	<5.0	<5.0	<5.0	<5.0
Minerale olie (C21-C30)	mg/kg ds	11	<11	14	<11	<11
Minerale olie (C30-C35)	mg/kg ds	9.9	7.6	12	<5.0	<5.0
Minerale olie (C35-C40)	mg/kg ds	<6.0	<6.0	<6.0	<6.0	<6.0
S Minerale olie totaal (C10-C40)	mg/kg ds	<35	<35	<35	<35	<35
Polychloorbifenylen, PCB						
S PCB 28	mg/kg ds	<0.0010	<0.0010	<0.0010	0.0011 ²⁾	<0.0010
S PCB 52	mg/kg ds	<0.0010	<0.0010	<0.0010	<0.0010	<0.0010
S PCB 101	mg/kg ds	<0.0010	<0.0010	<0.0010	<0.0010	<0.0010
S PCB 118	mg/kg ds	<0.0010	<0.0010	<0.0010	<0.0010	<0.0010

Nr.	Monsterschrijving	Datum monstername	Monster nr.
1	mm1: 01-10	21-Jul-2015	8659001
2	mm2: 11-20	21-Jul-2015	8659002
3	mm3: 21-29	21-Jul-2015	8659003
4	mm4: 2+6+12+15	21-Jul-2015	8659004
5	mm5: 18+22+25+29	21-Jul-2015	8659005

Q: door RvA geaccrediteerde verrichting
 A: AP04 erkende verrichting
 S: AS 3000 erkende verrichting
 V: VLAREL erkende verrichting

Dit certificaat mag uitsluitend in zijn geheel worden aereproduceerd.

Eurofins Analytico B.V.

Gildeweg 44-46
 3771 NB Barneveld
 P.O. Box 459
 3770 AL Barneveld NL
 Tel. +31 (0)34 242 63 00
 Fax +31 (0)34 242 63 99
 E-mail info-env@eurofins.nl
 Site www.eurofins.nl

BNP Paribas S.A. 227 9245 25
 VAT/BTW No. NL 8043.14.883.B01
 KvK No. 09088623
 IBAN: NL71BNPA0227924525
 BIC: BNPANL2A

Eurofins Analytico B.V. is ISO 14001: 2004 gecertificeerd door TÜV en erkend door het Vlaamse Gewest (OVAM en Dep. LNE), het Brusselse Gewest (BIM), het Waalse Gewest (DGRNE-OWD) en door de overheden van Frankrijk en Luxemburg (MEV).

Analysecertificaat

Uw project/verslagnummer	1522101	Certificaatnummer/Versie	2015081940/1
Uw projectnaam	Deventerweg tegenover nr 52 te Bathmen	Startdatum	22-07-2015
Uw ordernummer		Rapportagedatum	28-07-2015/08:53
Monsternemer		Bijlage	A, B, C
Monstermatrix	Grond; Grond (AS3000)	Pagina	2/2

Analyse	Eenheid	1	2	3	4	5
S PCB 138	mg/kg ds	<0.0010	<0.0010	<0.0010	<0.0010	<0.0010
S PCB 153	mg/kg ds	<0.0010	<0.0010	<0.0010	<0.0010	<0.0010
S PCB 180	mg/kg ds	<0.0010	<0.0010	<0.0010	<0.0010	<0.0010
S PCB (som 7) (factor 0,7)	mg/kg ds	0.0049 ¹⁾	0.0049 ¹⁾	0.0049 ¹⁾	0.0053	0.0049 ¹⁾
Polycyclische Aromatische Koolwaterstoffen, PAK						
S Naftaleen	mg/kg ds	<0.050	<0.050	<0.050	<0.050	<0.050
S Fenanthreen	mg/kg ds	<0.050	<0.050	<0.050	<0.050	<0.050
S Anthraceen	mg/kg ds	<0.050	<0.050	<0.050	<0.050	<0.050
S Fluorantheen	mg/kg ds	0.051	0.060	0.068	<0.050	<0.050
S Benzo(a)anthraceen	mg/kg ds	<0.050	<0.050	<0.050	<0.050	<0.050
S Chryseen	mg/kg ds	<0.050	<0.050	0.051	<0.050	<0.050
S Benzo(k)fluorantheen	mg/kg ds	<0.050	<0.050	<0.050	<0.050	<0.050
S Benzo(a)pyreen	mg/kg ds	<0.050	<0.050	<0.050	<0.050	<0.050
S Benzo(ghi)peryleen	mg/kg ds	<0.050	<0.050	<0.050	<0.050	<0.050
S Indeno(123-cd)pyreen	mg/kg ds	<0.050	<0.050	<0.050	<0.050	<0.050
S PAK VROM (10) (factor 0,7)	mg/kg ds	0.37	0.37	0.40	0.35 ¹⁾	0.35 ¹⁾

Nr. Monsteromschrijving

Nr.	Monsteromschrijving	Datum monstername	Monster nr.
1	mm1: 01-10	21-Jul-2015	8659001
2	mm2: 11-20	21-Jul-2015	8659002
3	mm3: 21-29	21-Jul-2015	8659003
4	mm4: 2+6+12+15	21-Jul-2015	8659004
5	mm5: 18+22+25+29	21-Jul-2015	8659005

Eurofins Analytico B.V.

Gildeweg 44-46
3771 NB Barneveld
P.O. Box 459
3770 AL Barneveld NL

Tel. +31 (0)34 242 63 00
Fax +31 (0)34 242 63 99
E-mail info-env@eurofins.nl
Site www.eurofins.nl

BNP Paribas S.A. 227 9245 25
VAT/BTW No. NL 8043.14.883.B01
KvK No. 09088623
IBAN: NL71BNP0227924525
BIC: BNPANL2A

Eurofins Analytico B.V. is ISO 14001: 2004 gecertificeerd door TÜV en erkend door het Vlaamse Gewest (OVAM en Dep. LNE), het Brusselse Gewest (BIM), het Waalse Gewest (DGRNE-OWD) en door de overheden van Frankrijk en Luxemburg (MEV).



Q: door RvA geaccrediteerde verrichting
A: AP04 erkende verrichting
S: AS 3000 erkende verrichting
V: VLAREL erkende verrichting

Dit certificaat mag uitsluitend in zijn geheel worden aereproduceerd.



Akkoord
Pr.coörd.

VA

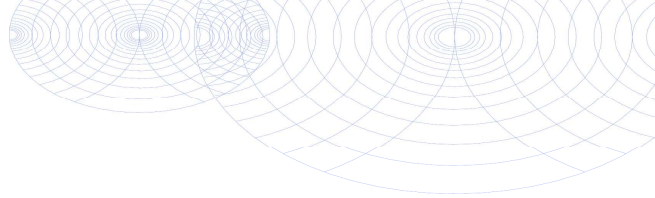

Bijlage (A) met deelmonsterinformatie behorende bij analysecertificaat 2015081940/1

Monster nr.	Boornr	Omschrijving	Van	Tot	Barcode	Monsteromschrijving
8659001	03	1	0	50	0532467297	mm1: 01-10
8659001	01	1	0	50	0532467295	
8659001	02	1	0	50	0532467293	
8659001	04	1	0	50	0532467307	
8659001	05	1	0	50	0532467312	
8659001	06	1	0	50	0532467308	
8659001	07	1	0	50	0532467313	
8659001	08	1	0	50	0532467168	
8659001	09	1	0	50	0532467172	
8659001	10	1	0	50	0532467154	
8659002	11	1	0	50	0532467159	mm2: 11-20
8659002	12	1	0	50	0532467162	
8659002	13	1	0	50	0532467148	
8659002	14	1	0	50	0532467151	
8659002	15	1	0	50	0532467161	
8659002	16	1	0	50	0532467201	
8659002	17	1	0	50	0532467235	
8659002	18	1	0	50	0532467234	
8659002	19	1	0	50	0532467233	
8659002	20	1	0	50	0532467227	
8659003	21	1	0	50	0532467232	mm3: 21-29
8659003	22	1	0	50	0532467231	
8659003	23	1	0	50	0532467145	
8659003	24	1	0	50	0532467153	
8659003	25	1	0	50	0532467078	
8659003	26	1	0	50	0532467155	
8659003	27	1	0	50	0532467144	
8659003	28	1	0	50	0532467226	
8659003	29	1	0	50	0532467286	
8659004	06	2	50	100	0532467305	mm4: 2+6+12+15
8659004	02	3	70	120	0532467296	
8659004	12	3	70	100	0532467157	
8659004	15	3	70	100	0532467146	
8659004	02	4	120	150	0532467294	
8659004	12	4	100	150	0532467170	
8659004	02	5	150	200	0532467264	
8659004	06	5	150	200	0532467302	
8659004	12	5	150	200	0532467165	

Eurofins Analytico B.V.

Gildeweg 44-46
 3771 NB Barneveld
 P.O. Box 459
 3770 AL Barneveld NL
 Tel. +31 (0)34 242 63 00
 Fax +31 (0)34 242 63 99
 E-mail info-env@eurofins.nl
 Site www.eurofins.nl

BNP Paribas S.A. 227 9245 25
 VRT/BTW No. NL 8043.14.883.B01
 KvK No. 09088623
 IBAN: NL71BNPR0227924525
 BIC: BNPANL2A

Eurofins Analytico B.V. is ISO 14001: 2004 gecertificeerd door TÜV en erkend door het Vlaamse Gewest (OVAM en Dep. LNE), het Brusselse Gewest (BIM), het Waalse Gewest (DGRNE-OWD) en door de overheden van Frankrijk en Luxemburg (MEV).



Bijlage (A) met deelmonsterinformatie behorende bij analysecertificaat 2015081940/1

Pagina 2/2

Monster nr.	Boornr	Omschrijving	Van	Tot	Barcode	Monsteromschrijving
8659004	15	5	150	200	0532467164	mm4: 2+6+12+15
8659005	18	3	80	100	0532467225	mm5: 18+22+25+29
8659005	22	3	70	100	0532467228	
8659005	25	3	70	100	0532467086	
8659005	18	4	100	150	0532467198	
8659005	25	4	100	150	0532467067	
8659005	29	4	100	150	0532467156	
8659005	18	5	150	200	0532467202	
8659005	22	5	150	200	0532467141	
8659005	25	5	150	200	0532467123	
8659005	29	5	150	200	0532467149	



Eurofins Analytico B.V.

Gildeweg 44-46
 3771 NB Barneveld
 P.O. Box 459
 3770 AL Barneveld NL
 Tel. +31 (0)34 242 63 00
 Fax +31 (0)34 242 63 99
 E-mail info-env@eurofins.nl
 Site www.eurofins.nl

BNP Paribas S.A. 227 9245 25
 VAT/BTW No. NL 8043.14.883.B01
 KvK No. 09088623
 IBAN: NL71BNPA0227924525
 BIC: BNPANL2A

Eurofins Analytico B.V. is ISO 14001: 2004 gecertificeerd door TÜV en erkend door het Vlaamse Gewest (OVAM en Dep. LNE), het Brusselse Gewest (BIM), het Waalse Gewest (DGRNE-OWD) en door de overheden van Frankrijk en Luxemburg (MEV).

**Bijlage (B) met opmerkingen behorende bij analysecertificaat 2015081940/1**

Pagina 1/1

Opmerking 1)De toetswaarde van de som is gelijk aan de sommatie van $0,7 \cdot RG$ **Opmerking 2)**

PCB 28 kan positief beïnvloed worden door PCB 31.

**Eurofins Analytico B.V.**

Gildeweg 44-46 Tel. +31 (0)34 242 63 00
3771 NB Barneveld Fax +31 (0)34 242 63 99
P.O. Box 459 E-mail info-env@eurofins.nl
3770 AL Barneveld NL Site www.eurofins.nl

BNP Paribas S.A. 227 9245 25
VAT/BTW No. NL 8043.14.883.B01
KvK No. 09088623
IBAN: NL71BNPA0227924525
BIC: BNPANL2A

Eurofins Analytico B.V. is ISO 14001: 2004 gecertificeerd door TÜV en erkend door het Vlaamse Gewest (OVAM en Dep. LNE), het Brusselse Gewest (BIM), het Waalse Gewest (DGRNE-OWD) en door de overheden van Frankrijk en Luxemburg (MEV).

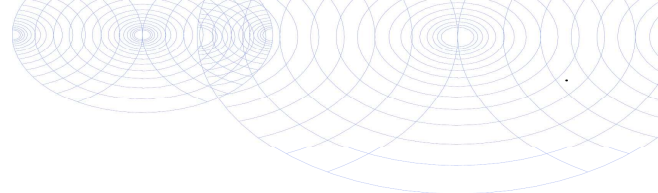

Bijlage (C) met methodeverwijzingen behorende bij analysecertificaat 2015081940/1

Pagina 1/1

Analyse	Methode	Techniek	Methode referentie
Cryogeen malen AS3000	W0106	Voorbehandeling	Cf. AS3000
Droge Stof	W0104	Gravimetrie	Cf. pb 3010-2 en gw. NEN-ISO 11465
Organische stof (gloeirest)	W0109	Gravimetrie	Cf. pb 3010-3 en cf. NEN 5754
Lutum (fractie < 2 µm)	W0171	Sedimentatie	Cf. pb 3010-4 en cf. NEN 5753
Barium (Ba)	W0423	ICP-MS	Cf. pb 3010-5 en cf. NEN-EN-ISO 17294-2
Cadmium (Cd)	W0423	ICP-MS	Cf. pb 3010-5 en cf. NEN-EN-ISO 17294-2
Kobalt (Co)	W0423	ICP-MS	Cf. pb 3010-5 en cf. NEN-EN-ISO 17294-2
Koper (Cu)	W0423	ICP-MS	Cf. pb 3010-5 en cf. NEN-EN-ISO 17294-2
Kwik (Hg)	W0423	ICP-MS	Cf. pb 3010-5 en cf. NEN-EN-ISO 17294-2
Molybdeen (Mo)	W0423	ICP-MS	Cf. pb 3010-5 en cf. NEN-EN-ISO 17294-2
Nikkel (Ni)	W0423	ICP-MS	Cf. pb 3010-5 en cf. NEN-EN-ISO 17294-2
Lood (Pb)	W0423	ICP-MS	Cf. pb 3010-5 en cf. NEN-EN-ISO 17294-2
Zink (Zn)	W0423	ICP-MS	Cf. pb 3010-5 en cf. NEN-EN-ISO 17294-2
Minerale Olie (GC) (C10 - C40)	W0202	GC-FID	Cf. pb 3010-7 en gw. NEN-EN-ISO 16703
PCB (7)	W0271	GC-MS	Cf. pb 3010-8 en gw. NEN 6980
PAK (10 VROM)	W0271	GC-MS	Cf. pb. 3010-6 en gw. NEN-ISO 18287
PAK som AS3000/AP04	W0271	GC-MS	Cf. pb. 3010-6 en gw. NEN-ISO 18287



Eurofins Analytico B.V.

Gildeweg 44-46
 3771 NB Barneveld
 P.O. Box 459
 3770 AL Barneveld NL

Tel. +31 (0)34 242 63 00
 Fax +31 (0)34 242 63 99
 E-mail info-env@eurofins.nl
 Site www.eurofins.nl

BNP Paribas S.A. 227 9245 25
 VAT/BTW No. NL 8043.14.883.B01
 KvK No. 09088623
 IBAN: NL71BNPA0227924525
 BIC: BNPANL2A

Eurofins Analytico B.V. is ISO 14001: 2004 gecertificeerd door TÜV en erkend door het Vlaamse Gewest (OVAM en Dep. LNE), het Brusselse Gewest (BIM), het Waalse Gewest (DGRNE-OWD) en door de overheden van Frankrijk en Luxemburg (MEV).



Grondvitaal
T.a.v. R. de Vries
Voorthuizerstraat 256
3881 SN PUTTEN

Analyscertificaat

Datum: 30-07-2015

Hierbij ontvangt u de resultaten van het navolgende laboratoriumonderzoek.

Certificaatnummer/Versie	2015084590/1
Uw project/verslagnummer	1522101
Uw projectnaam	Deventerweg tegenover nr 52 te Bathmen
Uw ordernummer	
Monster(s) ontvangen	29-07-2015

Dit certificaat mag uitsluitend in zijn geheel worden gereproduceerd.

De grondmonsters worden tot 4 weken na datum ontvangst bewaard en watermonsters tot 2 weken na datum ontvangst. Zonder tegenbericht worden de monsters nadien afgevoerd. Indien de monsters langer bewaard dienen te blijven verzoeken wij U dit exemplaar uiterlijk 1 werkdag voor afloop van de standaardbewaarperiode ondertekend aan ons te retourneren. Voor de kosten van het langer bewaren van monsters verwijzen wij naar de prijslijst.

Bewaren tot:

Datum:

Naam:

Handtekening:

Wij vertrouwen erop uw opdracht hiermee naar verwachting te hebben uitgevoerd, mocht U naar aanleiding van dit analysecertificaat nog vragen hebben verzoeken wij U contact op te nemen met de afdeling Verkoop en Advies.

Met vriendelijke groet,

Eurofins Analytico B.V.



Ing. A. Veldhuizen
Technical Manager

Eurofins Analytico B.V.

Gildeweg 44-46
3771 NB Barneveld
P.O. Box 459
3770 AL Barneveld NL

Tel. +31 (0)34 242 63 00
Fax +31 (0)34 242 63 99
E-mail info-env@eurofins.nl
Site www.eurofins.nl

BNP Paribas S.A. 227 9245 25
VAT/BTW No. NL 8043.14.883.B01
KvK No. 09088623
IBAN: NL71BNPA0227924525
BIC: BNPANL2A

Eurofins Analytico B.V. is ISO 14001: 2004 gecertificeerd door TÜV en erkend door het Vlaamse Gewest (OVAM en Dep. LNE), het Brusselse Gewest (BIM), het Waalse Gewest (DGRNE-OWD) en door de overheden van Frankrijk en Luxemburg (MEV).

Analysecertificaat

Uw project/verslagnummer	1522101	Certificaatnummer/Versie	2015084590/1
Uw projectnaam	Deventerweg tegenover nr 52 te Bathmen	Startdatum	29-07-2015
Uw ordernummer		Rapportagedatum	30-07-2015/07:59
Monsternemer	M.C. van der Heijden	Bijlage	A, B, C
Monstermatrix	Water; Water (AS3000)	Pagina	1/2

Analyse	Eenheid	1	2	3	4
Metalen					
S Barium (Ba)	µg/L	82	79	87	100
S Cadmium (Cd)	µg/L	<0.20	<0.20	<0.20	<0.20
S Kobalt (Co)	µg/L	<2.0	<2.0	<2.0	<2.0
S Koper (Cu)	µg/L	<2.0	<2.0	<2.0	<2.0
S Kwik (Hg)	µg/L	<0.050	<0.050	<0.050	<0.050
S Molybdeen (Mo)	µg/L	<2.0	<2.0	<2.0	<2.0
S Nikkel (Ni)	µg/L	<3.0	<3.0	<3.0	<3.0
S Lood (Pb)	µg/L	<2.0	<2.0	<2.0	<2.0
S Zink (Zn)	µg/L	<10	<10	<10	<10
Vluchtige Aromatische Koolwaterstoffen					
S Benzeen	µg/L	<0.20	<0.20	<0.20	<0.20
S Toluene	µg/L	<0.20	<0.20	<0.20	<0.20
S Ethylbenzeen	µg/L	<0.20	<0.20	<0.20	<0.20
S o-Xyleen	µg/L	<0.10	<0.10	<0.10	<0.10
S m, p-Xyleen	µg/L	<0.20	<0.20	<0.20	<0.20
S Xylenen (som) factor 0,7	µg/L	0.21 ¹⁾	0.21 ¹⁾	0.21 ¹⁾	0.21 ¹⁾
BTEX (som)	µg/L	<0.90	<0.90	<0.90	<0.90
S Naftaleen	µg/L	<0.020	<0.020	<0.020	<0.020
S Styreen	µg/L	<0.20	<0.20	<0.20	<0.20
Vluchtige organische halogeenkoolwaterstoffen					
S Dichloormethaan	µg/L	<0.20	<0.20	<0.20	<0.20
S Trichloormethaan	µg/L	<0.20	<0.20	<0.20	<0.20
S Tetrachloormethaan	µg/L	<0.10	<0.10	<0.10	<0.10
S Trichlooretheen	µg/L	<0.20	<0.20	<0.20	<0.20
S Tetrachlooretheen	µg/L	<0.10	<0.10	<0.10	<0.10
S 1,1-Dichloorethaan	µg/L	<0.20	<0.20	<0.20	<0.20
S 1,2-Dichloorethaan	µg/L	<0.20	<0.20	<0.20	<0.20
S 1,1,1-Trichloorethaan	µg/L	<0.10	<0.10	<0.10	<0.10
S 1,1,2-Trichloorethaan	µg/L	<0.10	<0.10	<0.10	<0.10
S cis 1,2-Dichlooretheen	µg/L	<0.10	<0.10	<0.10	<0.10

Nr.	Monsteromschrijving	Datum monstername	Monster nr.
1	12-1-1	29-Jul-2015	8665740
2	15-1-1	29-Jul-2015	8665741
3	18-1-1	29-Jul-2015	8665742
4	25-1-1	29-Jul-2015	8665743

Q: door RvA geaccrediteerde verrichting
 A: AP04 erkende verrichting
 S: AS 3000 erkende verrichting
 V: VLAREL erkende verrichting

Dit certificaat mag uitsluitend in zijn geheel worden aereproduceerd.

Eurofins Analytico B.V.

Gildeweg 44-46
 3771 NB Barneveld
 P.O. Box 459
 3770 AL Barneveld NL
 Tel. +31 (0)34 242 63 00
 Fax +31 (0)34 242 63 99
 E-mail info-env@eurofins.nl
 Site www.eurofins.nl

BNP Paribas S.A. 227 9245 25
 VAT/BTW No. NL 8043.14.883.B01
 KvK No. 09088623
 IBAN: NL71BNP0227924525
 BIC: BNPANL2A

Eurofins Analytico B.V. is ISO 14001: 2004 gecertificeerd door TÜV en erkend door het Vlaamse Gewest (OVAM en Dep. LNE), het Brusselse Gewest (BIM), het Waalse Gewest (DGRNE-OWD) en door de overheden van Frankrijk en Luxemburg (MEV).



Analysecertificaat

Uw project/verslagnummer	1522101	Certificaatnummer/Versie	2015084590/1
Uw projectnaam	Deventerweg tegenover nr 52 te Bathmen	Startdatum	29-07-2015
Uw ordernummer		Rapportagedatum	30-07-2015/07:59
Monsternemer	M.C. van der Heijden	Bijlage	A, B, C
Monstermatrix	Water; Water (AS3000)	Pagina	2/2

Analyse	Eenheid	1	2	3	4
S trans 1,2-Dichlooretheen	µg/L	<0.10	<0.10	<0.10	<0.10
CKW (som)	µg/L	<1.6	<1.6	<1.6	<1.6
S Tribroommethaan	µg/L	<0.20	<0.20	<0.20	<0.20
S Vinylchloride	µg/L	<0.10	<0.10	<0.10	<0.10
S 1,1-Dichlooretheen	µg/L	<0.10	<0.10	<0.10	<0.10
S 1,2-Dichloorethenen (Som) factor 0,7	µg/L	0.14 ¹⁾	0.14 ¹⁾	0.14 ¹⁾	0.14 ¹⁾
S 1,1-Dichloorpropaan	µg/L	<0.20	<0.20	<0.20	<0.20
S 1,2-Dichloorpropaan	µg/L	<0.20	<0.20	<0.20	<0.20
S 1,3-Dichloorpropaan	µg/L	<0.20	<0.20	<0.20	<0.20
S Dichloorpropanen som factor 0.7	µg/L	0.42	0.42	0.42	0.42
Minerale olie					
Minerale olie (C10-C12)	µg/L	<10	<10	<10	<10
Minerale olie (C12-C16)	µg/L	<10	<10	<10	<10
Minerale olie (C16-C21)	µg/L	<10	<10	<10	19
Minerale olie (C21-C30)	µg/L	<15	<15	<15	<15
Minerale olie (C30-C35)	µg/L	<10	<10	<10	<10
Minerale olie (C35-C40)	µg/L	<10	<10	<10	<10
S Minerale olie totaal (C10-C40)	µg/L	<50	<50	<50	<50

Nr. Monsteromschrijving

Nr.	Monsteromschrijving	Datum monstername	Monster nr.
1	12-1-1	29-Jul-2015	8665740
2	15-1-1	29-Jul-2015	8665741
3	18-1-1	29-Jul-2015	8665742
4	25-1-1	29-Jul-2015	8665743

Eurofins Analytico B.V.

Gildeweg 44-46
3771 NB Barneveld
P.O. Box 459
3770 AL Barneveld NL
Tel. +31 (0)34 242 63 00
Fax +31 (0)34 242 63 99
E-mail info-env@eurofins.nl
Site www.eurofins.nl

BNP Paribas S.A. 227 9245 25
VAT/BTW No. NL 8043.14.883.B01
KvK No. 09088623
IBAN: NL71BNPR0227924525
BIC: BNPANL2A



Q: door RvA geaccrediteerde verrichting
A: AP04 erkende verrichting
S: AS 3000 erkende verrichting
V: VLAREL erkende verrichting

Dit certificaat mag uitsluitend in zijn geheel worden aereproduceerd.

Eurofins Analytico B.V. is ISO 14001: 2004 gecertificeerd door TÜV en erkend door het Vlaamse Gewest (OVAM en Dep. LNE), het Brusselse Gewest (BIM), het Waalse Gewest (DGRNE-OWD) en door de overheden van Frankrijk en Luxemburg (MEV).



Akkoord
Pr.coörd.

VA



Bijlage (A) met deelmonsterinformatie behorende bij analysecertificaat 2015084590/1

Pagina 1/1

Monster nr.	Boornr	Omschrijving	Van	Tot	Barcode	Monsteromschrijving
8665740	12	3	300	400	0800341225	12-1-1
8665740	12	1	300	400	0680142143	
8665740	12	2	300	400	0680142171	
8665741	15	1	300	400	0680142146	15-1-1
8665741	15	2	300	400	0680142177	
8665741	15	3	300	400	0800341047	
8665742	18	1	350	450	0680142132	18-1-1
8665742	18	2	350	450	0680142125	
8665742	18	3	350	450	0800341033	
8665743	25	1	300	400	0680142133	25-1-1
8665743	25	2	300	400	0680142127	
8665743	25	3	300	400	0800340995	



Eurofins Analytico B.V.

Gildeweg 44-46
 3771 NB Barneveld
 P.O. Box 459
 3770 AL Barneveld NL
 Tel. +31 (0)34 242 63 00
 Fax +31 (0)34 242 63 99
 E-mail info-env@eurofins.nl
 Site www.eurofins.nl

BNP Paribas S.A. 227 9245 25
 VAT/BTW No. NL 8043.14.883.B01
 KvK No. 09088623
 IBAN: NL71BNPA0227924525
 BIC: BNPANL2A

Eurofins Analytico B.V. is ISO 14001: 2004 gecertificeerd door TÜV en erkend door het Vlaamse Gewest (OVAM en Dep. INE), het Brusselse Gewest (BIM), het Waalse Gewest (DGRNE-OWD) en door de overheden van Frankrijk en Luxemburg (MEV).

**Bijlage (B) met opmerkingen behorende bij analysecertificaat 2015084590/1**

Pagina 1/1

Opmerking 1)De toetswaarde van de som is gelijk aan de sommatie van $0,7 \cdot RG$ **Eurofins Analytico B.V.**

Gildeweg 44-46 Tel. +31 (0)34 242 63 00
3771 NB Barneveld Fax +31 (0)34 242 63 99
P.O. Box 459 E-mail info-env@eurofins.nl
3770 AL Barneveld NL Site www.eurofins.nl

BNP Paribas S.A. 227 9245 25
VAT/BTW No. NL 8043.14.883.B01
KvK No. 09088623
IBAN: NL71BNPA0227924525
BIC: BNPANL2A

Eurofins Analytico B.V. is ISO 14001: 2004 gecertificeerd door TÜV en erkend door het Vlaamse Gewest (OVAM en Dep. LNE), het Brusselse Gewest (BIM), het Waalse Gewest (DGRNE-OWD) en door de overheden van Frankrijk en Luxemburg (MEV).



Bijlage (C) met methodeverwijzingen behorende bij analysecertificaat 2015084590/1

Pagina 1/1

Analyse	Methode	Techniek	Methode referentie
Xylenen som AS3000	W0254	HS-GC-MS	Cf. pb 3130-1
Aromaten (BTEXN)	W0254	HS-GC-MS	Cf. pb 3130-1
Barium (Ba)	W0421	ICP-MS	Cf. pb 3110-3 en cf. NEN-EN-ISO 17294-2
Cadmium (Cd)	W0421	ICP-MS	Cf. pb 3110-3 en cf. NEN-EN-ISO 17294-2
Cobalt (Co)	W0421	ICP-MS	Cf. pb 3110-3 en cf. NEN-EN-ISO 17294-2
Koper (Cu)	W0421	ICP-MS	Cf. pb 3110-3 en cf. NEN-EN-ISO 17294-2
Kwik (Hg)	W0421	ICP-MS	Cf. pb 3110-3 en cf. NEN-EN-ISO 17294-2
Molybdeen (Mo)	W0421	ICP-MS	Cf. pb 3110-3 en cf. NEN-EN-ISO 17294-2
Nikkel (Ni)	W0421	ICP-MS	Cf. pb 3110-3 en cf. NEN-EN-ISO 17294-2
Lood (Pb)	W0421	ICP-MS	Cf. pb 3110-3 en cf. NEN-EN-ISO 17294-2
Zink (Zn)	W0421	ICP-MS	Cf. pb 3110-3 en cf. NEN-EN-ISO 17294-2
Styreen	W0254	HS-GC-MS	Cf. pb 3130-1
VOC (11)	W0254	HS-GC-MS	Cf. pb 3130-1
Tribroommethaan (Bromoform)	W0254	HS-GC-MS	Cf. pb 3130-1
Vinylchloride	W0254	HS-GC-MS	Cf. pb 3130-1
1,1-Dichlooretheen	W0254	HS-GC-MS	Cf. pb 3130-1
DiChEtheen som AS3000	W0254	HS-GC-MS	Cf. pb 3130-1
1,1-Dichloorpropan	W0254	HS-GC-MS	Cf. pb 3130-1
1,2-Dichloorpropan	W0254	HS-GC-MS	Cf. pb 3130-1
1,3-Dichloorpropan	W0254	HS-GC-MS	Cf. pb 3130-1
DiChlprop. som AS300	W0254	HS-GC-MS	Cf. pb 3130-2 en gw. NEN EN ISO 15680
Minerale olie (GC) (C10 - C40)	W0215	LVI-GC-FID	Cf. pb 3110-5



Eurofins Analytico B.V.

Gildeweg 44-46
 3771 NB Barneveld
 P.O. Box 459
 3770 AL Barneveld NL

Tel. +31 (0)34 242 63 00
 Fax +31 (0)34 242 63 99
 E-mail info-env@eurofins.nl
 Site www.eurofins.nl

BNP Paribas S.A. 227 9245 25
 VAT/BTW No. NL 8043.14.883.B01
 KvK No. 09088623
 IBAN: NL71BNPA0227924525
 BIC: BNPANL2A

Eurofins Analytico B.V. is ISO 14001: 2004 gecertificeerd door TÜV en erkend door het Vlaamse Gewest (OVAM en Dep. LNE), het Brusselse Gewest (BIM), het Waalse Gewest (DGRNE-OWD) en door de overheden van Frankrijk en Luxemburg (MEV).

BIJLAGE 4 Streef- en Interventiewaarden



GRONDVITAAL BV

Bodemonderzoek / Asbestinventarisatie
Voorthuizerstraat 256, 3881 SN PUTTEN

Achtergrondwaarden voor grond (voor standaardbodem).

Streefwaarden grondwater en interventiewaarden grond en grondwater voor standaardbodem (10% organisch stof en 25 % lutum).

Grond / sediment in mg/kg d.s., grondwater in µg/l; tenzij anders vermeld.

Stof	Grond/sediment (mg/kg d.s.) droge stof		Grondwater (µg/l)	
	Achtergrond- waarde	Interventie- waarde	Streef- waarde	Interventie- waarde
1. Metalen				
antimoon	4,0	22	-	20
arseen	20	76	10	60
barium	190	920*	50	625
cadmium	0,6	13	0,4	6
chroom	55	-	1	30
chroom III	-	180	-	-
chroom IV	-	78	-	-
cobalt	15	190	20	100
koper	40	190	15	75
kwik	0,15	-	0,05	0,3
kwik (anorganisch)	0,15	36	-	-
kwik (organisch)	0,15	4	-	-
lood	50	530	15	75
molybdeen	1,5	190	5	300
nikkel	80	100	15	75
zink	140	720	65	800
2. Overige anorganische stoffen				
chloride (mg Cl/l)	-	-	100 mg/l	-
cyanide (vrij)	3,0	20	5	1500
cyanide (complex)	5,5	50	10	1500
thiocyanaten (som)	6,0	20	-	1500
3. Aromatische verbindingen				
benzeen	0,01	1,1	0,2	30
ethylbenzeen	0,03	110	4	150
tolueen	0,01	32	7	1000
xylenen (som)	0,1	17	0,2	70
styreen (vinylbenzeen)	0,25	86	6	300
fenol	0,25	14	0,2	2000
cresolen (som)	0,30	13	0,2	200
dodecylbenzeen	0,35	-	-	-
aromatische oplosmiddelen (som)	2,5	-	-	-

* De interventiewaarde voor barium geldt alleen voor die situaties waarbij duidelijk sprake is van antropogene verontreiniging.

GRONDVITAAL BV

Bodemonderzoek / Asbestinventarisatie
Voortuizerstraat 256, 3881 SN PUTTEN

Achtergrondwaarden voor grond (voor standaardbodem).

Streefwaarden grondwater en interventiewaarden grond en grondwater voor standaardbodem (10% organisch stof en 25 % lutum).

Grond / sediment in mg/kg d.s., grondwater in µg/l; tenzij anders vermeld.

Stof	Grond/sediment (mg/kg d.s.) droge stof		Grondwater (µg/l)	
	Achtergrond- waarde	Interventie- waarde	Streef- waarde	Interventie- waarde

4. Polycyclische Aromatische Koolwaterstoffen (PAK's).

naftaleen			0,01	70
fenantreen			0,003	5
antraceen			0,0007	5
fluorantheen			0,003	1
chryseen			0,003	0,2
benzo(a)antraceen			0,0001	0,5
benzo(a)pyreen			0,0005	0,05
benzo(k)fluorantheen			0,0004	0,05
indeno(1,2,3-cd)pyreen			0,0004	0,05
benzo(ghi)peryleen			0,0003	0,05
PAK (som 10)	1,5	40	-	-

5. Gechloreerde koolwaterstoffen

a. (vluchtige) chloorkoolwaterstoffen

monochlooretheen (vinylchloride)	0,1	0,1	0,01	5
dichloormetaan	0,1	3,9	0,01	1000
1,1-dichloorethaan	0,2	15	7	900
1,2-dichloorethaan	0,2	6,4	7	400
1,1-dichlooretheen	0,3	0,3	0,01	10
1,2-dichlooretheen (som)	0,3	1	0,01	20
Dichloorpropanen (som)	0,8	2	0,8	80
Trichloormethaan (chloroform)	0,25	5,6	6	400
1,1,1-trichloorethaan	0,25	15	0,01	300
1,1,2-trichloorethaan	0,30	10	0,01	130
Trichlooretheen (tri)	0,25	2,5	24	500
Tetrachloormethaan (tetra)	0,30	0,7	0,01	10
tetrachlooretheen (per)	0,15	8,8	0,01	40

b. chloorbenzenen

monochloorbenzenen	0,20	15	7	180
dichloorbenzenen (som)	2,0	19	3	50
trichloorbenzenen (som)	0,015	11	0,01	10
tetrachloorbenzenen (som) 0,0090		2,2	0,01	2,5
pentachloorbenzenen	0,0025	6,7	0,003	1
hexachloorbenzenen	0,0085	2,0	0,00009	0,5

c. chloorfenolen

monochloorfenolen (som)	0,045	5,4	0,3	100
dichloorfenolen (som)	0,20	22	0,2	30
trichloorfenolen (som)	0,0030	22	0,03	10
tetrachloorfenolen (som)	0,015	21	0,01	10
pentachloorfenol	0,0030	12	0,04	3

GRONDVITAAL BV

Bodemonderzoek / Asbestinventarisatie
Voortuizerstraat 256, 3881 SN PUTTEN

Achtergrondwaarden voor grond (voor standaardbodem).

Streefwaarden grondwater en interventiewaarden grond en grondwater voor standaardbodem (10% organisch stof en 25 % lutum).

Grond / sediment in mg/kg d.s., grondwater in µg/l; tenzij anders vermeld.

Stof	Grond/sediment (mg/kg d.s.) droge stof		Grondwater (µg/l)	
	Achtergrond- waarde	Interventie- waarde	Streef- waarde	Interventie- waarde
<i>d. Polychloorbifenylen (PCB's)</i>				
PCB's (som 7)	0,020	1	0,01	0,01
<i>e. overige gechloreerde koolwaterstoffen</i>				
Monochlooranilinen (som)	0,20	50	-	30
Pentachlooraniline	0,15	-	-	-
Dioxine (som I-TEQ)	0,000055	0,00018	-	-
Chloornaftaleen (som)	0,070	23	-	6
6. Bestrijdingsmiddelen				
<i>a. organochloorbestrijdingsmiddelen</i>				
chlooraan (som)	0,0020	4	0,02 ng/l	0,2
DDT (som)	0,20	1,7	-	-
DDE (som)	0,10	2,3	-	-
DDD (som)	0,020	34	-	-
DDT/DDE/DDD (som)	-	-	0,004 ng/l	0,01
aldrin	-	0,32	0,009 ng/l	-
dieldrin	-	-	0,1 ng/l	-
endrin	-	-	0,04 ng/l	-
isodrin	-	-	-	-
telodrin	-	-	-	-
Drins (som)	0,015	4	-	0,1
Endosulfansulfaat	-	-	-	-
α-endosulfan	0,00090	4	0,2 ng/l	5
α-HCH	0,0010	17	33 ng/l	-
β-HCH	0,0020	1,6	8 ng/l	-
γ-HCH (lindaan)	0,0030	1,2	9 ng/l	-
δ-HCH	-	-	-	-
HCH-verbindingen (som)	-	-	0,05	1
Heptachloor	0,00070	4	0,005 ng/l	0,3
Heptachloorepoxide (som)	0,0020	4	0,005 ng/l	3
Hexachloorbutadien	0,003	-	-	-
Organochloorhoudende bestrijdings- middelen (som landbodem)	0,40	-	-	-
<i>b. organofosforpesticiden</i>				
azinfos-methyl	0,0075	-	-	-
<i>c. organotin bestrijdingsmiddelen</i>				
organotinverbindingen (som)	0,15	2,5	0,05 - 16 ng/l	0,7
tributyltin	0,065	-	-	-
<i>d. chloorfenoxo-azijnzuur herbiciden</i>				
MCPA	0,55	4	0,02	50

GRONDVITAAL BV

Bodemonderzoek / Asbestinventarisatie
Voorthuizerstraat 256, 3881 SN PUTTEN

Achtergrondwaarden voor grond (voor standaardbodem).

Streefwaarden grondwater en interventiewaarden grond en grondwater voor standaardbodem (10% organisch stof en 25 % lutum).

Grond / sediment in mg/kg d.s., grondwater in µg/l; tenzij anders vermeld.

Stof	Grond/sediment (mg/kg d.s.) droge stof)		Grondwater (µg/l)	
	Achtergrond- waarde	Interventie- waarde	Streef- waarde	Interventie- waarde
<i>e. overige bestrijdingsmiddelen</i>				
atrazine	0,35	0,71	29 ng/l	150
carbaryl	0,15	0,45	2 ng/l	50
carbofuran	0,017	0,017	9 ng/l	100
4-chloormethylfenolen (som)	0,60	-	-	-
Niet-chloorhoudende bestrijdings- middelen (som)	0,090	-	-	-
<i>7. overige stoffen</i>				
Asbest	-	100	-	-
cyclohexanon	0,1	150	0,5	15000
dimethyl ftalaat	2,0	82	-	-
diethyl ftalaat	0,045	53	-	-
di-isobutyl ftalaat	0,045	17	-	-
dibutyl ftalaat	0,045	36	-	-
butyl benzylftalaat	0,070	48	-	-
dihexyl ftalaan	0,070	220	-	-
di(2-ethylhexyl)ftalaat	0,070	60	-	-
ftalaten (som)	-	-	0,5	5
minerale olie	190	5000	50	600
pyridine	0,15	11	0,5	30
tetrahydrofuran	0,45	7	0,5	300
tetrahydrothiofeen	1,5	8,8	0,5	5000
tribroommethaan (bromoform)	0,20	75	-	630
ethyleenglycol	5,0	-	-	-
diethyleenglycol	8,0	-	-	-
acrylonitril	1,0	-	-	-
fomaldehyde	0,1	-	-	-
isopropanol (2-propanol)	0,75	-	-	-
methanol	3,0	-	-	-
butanol (1-butanol)	2,0	-	-	-
butylacetaar	2,0	-	-	-
ethylacetaat	2,0	-	-	-
methyl-tert-butyl ether (MTBE)	0,20	-	-	-
methylethylketon	2,0	-	-	-