



**RAPPORT VERKENNEND
(ASBEST)BODEMONDERZOEK
conform NEN5740 en NEN5707**

Opdrachtgevers

Locatie:

December 2022



KRUSE GROEP

INFRA | MILIEU | SLOOPWERKEN | VASTGOED



Kruse Milieu BV

Adres:

Internet:



**Rapport Verkennend (asbest)Bodemonderzoek
conform NEN 5740 en NEN5707
- Nieuwleusen**

Opdrachtgevers:

Locatie:

Projectcode: 22065116

Rapportagedatum: 8 december 2022

INHOUD

	Pagina	
1	Inleiding	1
2	Locatiegegevens	2
2.1	Beschrijving huidige situatie	2
2.2	Vooronderzoek	2
2.3	Bodemsamenstelling en geohydrologie	4
3	Uitvoering bodemonderzoek	5
3.1	Onderzoeksstrategie	5
3.2	Veldwerkzaamheden	7
3.3	Analyses	7
3.4	Toetsing chemische analyses	8
3.5	Toetsing asbestanalyses	9
4	Resultaten	10
4.1	Algemeen	10
4.2	Veldwerkzaamheden	10
4.3	Resultaten en toetsing van de chemische analyses	13
4.4	Bespreking resultaten chemische analyses	14
4.5	Resultaten asbestanalyses	14
4.6	Bespreking resultaten asbestanalyses	15
5	Samenvatting, conclusies en aanbevelingen	16
6	Literatuur en bronvermelding	19
Bijlagen		
I	Regionale ligging locatie Boorplan verkennend (asbest)bodemonderzoek Kruse Milieu BV, december 2022	
II	Boorstaten en legenda boorstaten	
III	Resultaten chemische analyses en toetsing chemische analyses	
IV	Resultaten asbestanalyses en concentratieberekeningen	
V	Verklaring van enkele gebruikte termen en afkortingen	

1 Inleiding

Dit rapport beschrijft het verkennend (asbest)bodemonderzoek, dat in opdracht van de _____ een terreindeel aan Westeinde 208+208a in Nieuwleusen door Kruse Milieu BV is uitgevoerd.

De aanleiding van dit onderzoek is de bestemmingsplanwijziging en dient inzicht te geven in de milieukundige kwaliteit van de bodem.

Voorafgaande aan het bodemonderzoek heeft een vooronderzoek plaatsgevonden op basis van norm NEN5725 "Aanleiding A: Opstellen hypothese over de bodemkwaliteit ten behoeve van uit te voeren bodemonderzoek". Uit de resultaten van dit vooronderzoek is gebleken dat er een bovengrondse dieseltank (deellocatie A) en 2 asbestverdachte druppelzones (deellocatie B en C) aanwezig zijn. Deze worden beschouwd als verdachte deellocaties. De gehele onderzoekslocatie wordt beschouwd als onverdacht voor chemische componenten. De bovengrond van het erf wordt, met uitzondering van het gazon, beschouwd als verdacht voor de aanwezigheid van asbest.

De onderzoeksopzet gaat uit van:

- NEN5725, Bodem. Leidraad bij het uitvoeren van vooronderzoek bij verkennend, oriënterend en nader onderzoek", NNI Delft, oktober 2017;
- NEN5740, "Bodem - Landbodem - Strategie voor het uitvoeren van verkennend bodemonderzoek - Onderzoek naar de milieuhygiënische kwaliteit van bodem en grond" NNI Delft, januari 2009;
- de aanvulling NEN5740/A1, "Bodem - Landbodem - Strategie voor het uitvoeren van verkennend bodemonderzoek - Onderzoek naar de milieuhygiënische kwaliteit van bodem en grond", NNI Delft, februari 2016;
- NEN5707 + C2, "Bodem - Inspectie, monsterneming en analyse van asbest in bodem en partijen grond", NNI Delft, december 2017.

De doelstelling van het onderzoek op de verdachte (deel)locaties is vast te stellen of de vooronderstelde verontreinigingskernen ook daadwerkelijk op de vermoede plaatsen aanwezig zijn en in hoeverre de verontreinigende stoffen in de grond en het freatisch grondwater respectievelijk de achtergrondwaarden en de streefwaarden overschrijden.

De doelstelling van het onderzoek op een onverdachte locatie is aan te tonen dat op de locatie redelijkerwijs gesproken geen verontreinigende stoffen aanwezig zijn in de grond of het freatisch grondwater. De doelstelling van het onderzoek op een asbestverdachte (deel)locatie is vast te stellen of de vooronderstelde verontreinigingskern ook daadwerkelijk op de vermoede plaats aanwezig is en in hoeverre de verontreinigde stoffen in de grond de normwaarden overschrijden.

Het veldwerk is uitgevoerd in november 2022 conform BRL SIKB2000 en de protocollen 2001, 2002 en 2018, waarvoor Kruse Milieu BV is gecertificeerd. Hierbij wordt verklaard dat Kruse Milieu BV financieel en juridisch onafhankelijk is van de opdrachtgever.

De vermelde medewerkers in deze rapportage zijn akkoord met openbaring van zijn of haar persoonsgegevens in het kader van de AVG-privacy wetgeving.

In dit rapport worden de resultaten besproken van het veld- en het laboratoriumonderzoek. De gemeten gehalten in de grond worden vergeleken met de achtergrondwaarden (AW2000) en de interventiewaarden om vast te stellen of er al dan niet verontreinigingen aanwezig zijn. De in het grondwater gemeten gehalten worden vergeleken met de streef- en interventiewaarden.

Tevens worden de resultaten met betrekking tot asbest vergeleken met de wetgeving inzake asbest in bodem en puin, welke door de ministeries van SZW en I&M is vastgesteld. In het beleid is voor asbest een restconcentratienorm en een interventiewaarde opgenomen.

2 Locatiegegevens

2.1 Beschrijving huidige situatie

Algemeen

De onderzoekslocatie is gelegen aan de Westeinde 208 en 208a, op circa 4 kilometer ten zuidwesten van de bebouwde kom van Nieuwleusen. Het centrale punt binnen het te onderzoeken terreindeel heeft de coördinaten $x = 211.804$ en $y = 507.839$. Het terrein is kadastraal bekend als: gemeente Nieuwleusen, sectie N, nummers 557, 558 en 506 (gedeeltelijk). De Westeinde bevindt zich ten zuiden van de onderzoekslocatie.

Bebouwing en verharding

Op de onderzoekslocatie was een voormalig agrarisch bedrijf gevestigd. Het terrein is momenteel bebouwd met twee woningen (208 en 208a), een garage, twee voormalige veeschuren en een wagenloods. In de veeschuren is een verharding met beton deels met mestkelders aanwezig. De wagenloods is verhard met tegels. Het onbebouwde terreindeel is deels verhard met klinkers en deels begroeid met gras of in gebruik als tuin of weiland.

Onderzoekslocatie

De onderzoekslocatie is deels bebouwd, verhard en omvat circa 4400 m², waarvan circa 2900 m² erf. In de wagenloods bevindt zich een voormalige tanklocatie met een niet in gebruik zijnde bovengrondse dieseltank in opslag. Deze locatie wordt geheel als een verdachte deellocatie beschouwd (deellocatie A).

De daken van de voormalige veeschuren waren tot voor enkele jaren geleden voorzien van asbesthoudende golfplaten. Plaatselijk waterde het hemelwater via de voormalige asbesthoudende daken af op onverhard terrein; er is op 2 plekken sprake van asbestverdachte druppelzones. Er is sprake van een druppelzone wanneer hemelwater via asbestverdachte dakplaten afwatert op onverhard terrein. De druppelzones bevinden zich aan west- of zuidzijde van de veeschuren (zie boorplan). Deze druppelzones worden als asbestverdachte deellocaties beschouwd (deellocatie B en C).

Het bodemonderzoek is noodzakelijk in het kader van de aanvraag van de bestemmingsplanwijziging en dient inzicht te geven in de milieukundige kwaliteit van de bodem.

In bijlage I zijn de regionale ligging van de locatie weergegeven en is het boorplan van Kruse van december 2022 opgenomen.

2.2 Vooronderzoek

In het vooronderzoek komt naast informatie uit het huidige gebruik het vroegere gebruik van het terrein aan de orde evenals de vraag of er in het verleden reeds bodemonderzoeken zijn verricht op het terrein. Het vroegere gebruik van het terrein is van belang, omdat bronnen van verontreiniging aanwezig geweest kunnen zijn. De geraadpleegde bronnen zijn weergegeven in tabel 1. De volgende informatie is verzameld:

- De onderzoekslocatie heeft momenteel de bestemming agrarisch. De woningen met berging dateren oorspronkelijk van 1928 en 1930 en de schuren dateren oorspronkelijk van 1975, 1984 en 1990 (bron: BAG-viewer). Voordien was de locatie in gebruik voor als agrarische grond.
- Het voormalige agrarische bedrijf aan de Westeinde 208 valt sinds 1992 onder het Besluit melkrundveehouderijen Hinderwet.
- In het westelijke deel van de wagenloods stond een bovengrondse dieseltank met kleinschalige olieopslag (5 liter motorolie en 3 liter benzine) in een lekbak. Deze bovengrondse dieseltank van 1200 liter staat nu in opslag (niet in gebruik) ten noorden van de voormalige tanklocatie (deellocatie A).

Tijdens een milieucontrole van 22 januari 1996 is gebleken dat er getankt werd met een handpomp en tijdens een milieucontrole van 15 december 2000 is geconstateerd dat de tank op een klinkerverharding stond. Verder is voor zover bekend er op de onderzoekslocatie nooit sprake geweest van opslag in tanks van chemicaliën of brandstoffen, zoals huisbrandolie of diesel.

- Voor zover bekend is, met uitzondering van de olieopslag, de onderzoekslocatie nooit gebruikt voor werkzaamheden of (bedrijfs)activiteiten, die verontreinigend kunnen zijn.
- Voor zover bekend is de onderzoekslocatie verder in het verleden niet opgehoogd en hebben er geen dempingen van lager gelegen delen of sloten plaatsgevonden.
- Beide veeschuren waren voorzien van asbesthoudende golfplaten (Asbestinventarisaties AsbestInspect met projectnummer 2017030001 (dak schuur Weisende 208a van 7 maart 2017) en 2017020019 (dak ligboxenstal aan de Westeinde 208) te Nieuwleusen van 2 maart 2017). Op 2 plekken waterde het hemelwater via een asbesthoudend dak af op onverhard terrein; er is derhalve sprake van twee asbestverdachte druppelzones (deellocatie B en C). De asbesthoudende daken zijn in 2017 gesaneerd (bron: vrijgave Hansman Asbest Inspecties met HAI projectnummer AI-17182 van 17 april 2017). Verder bevindt zich voor zover bekend geen asbest op of in de bodem op de onderzoekslocatie. Er bevinden zich thans geen asbesthoudende beschoeiingen of sloopafval direct naast of op de onderzoekslocatie. Tevens is de locatie niet gelegen aan een asbestweg.
- De bovengrond van het erf wordt als gevolg van voormalig gebruik als agrarisch erf en de aanwezigheid van de asbestverdachte daken beschouwd als verdacht voor de aanwezigheid van asbest. Het overige deel van de onderzoekslocatie, inclusief het gazon en het weiland, zijn niet asbestverdacht.
- Volgens de Bodemkwaliteitskaart Regio IJsselland (CSO Adviesbureau, d.d. 30 januari 2013) vallen de bovengrond en de ondergrond in functieklasse AW2000.
- Er hebben niet eerder bodemonderzoeken op of nabij de huidige onderzoekslocatie plaatsgevonden.

Tabel 1: Geraadpleegde bronnen vooronderzoek

Bron	Specificatie	Relevante informatie
Eigenaar	Huidig en voormalig gebruik	Ja
Gemeente Dalfsen	Milieuvergunning, bouwtekeningen, asbestinventarisaties en asbestvrijgave	Ja
Omgevingsrapportage	https://overijssel.omgevingsrapportage.nl/	Ja
Archief Kruse Milieu BV	Eerder uitgevoerde bodemonderzoeken	Nee
Google Maps	https://www.google.nl/maps	Ja
Topotijdreis	https://www.topotijdreis.nl/	Ja
BAG-viewer	https://bagviewer.kadaster.nl/	Ja
Perceelloop	https://perceelloop.nl/	Ja
Ruimtelijke plannen	https://www.ruimtelijkeplannen.nl/viewer/	Ja
Grondwatertools	https://www.grondwatertools.nl/gwsinbeeld/	Ja
DINO-loket	https://www.dinoloket.nl/	Ja
AHN-viewer	https://ahn.arcgisonline.nl/ahnviewer/	Ja
Bodemkwaliteitskaart	Bodemkwaliteitskaart Regio IJsselland, CSO Adviesbureau, d.d. 30 januari 2013	Ja

2.3 Bodemsamenstelling en geohydrologie

Op basis van literatuurstudie is de onderstaande regionale geohydrologische situatie afgeleid:

- het maaiveld bevindt zich ongeveer 1 meter boven NAP;
- de locatie bevindt zich ten westen van de Overijsselse Heuvelrug;
- het eerste watervoerende pakket bestaat uit zandige afzettingen behorend tot de formaties van Boxtel, Kreftenheye, Appelscha, Peize en Waalre. De dikte van het watervoerende pakket bedraagt circa 67 meter. Het doorlatend vermogen bedraagt 1 - 1000 m² /dag;
- Onder dit pakket is tot 97 meter diepte een complexe eenheid aanwezig van de Formatie van Peize en Waalre. De ondoorlatende basis van de Formatie van Breda bevindt zich op circa 220 meter diepte;
- de grondwaterspiegel bevindt zich circa 1.5 m-mv. De regionale stromingsrichting van het freatische grondwater is noordwestelijk gericht;
- het grondwaterbeschermingsgebied Vechterweerd bevindt zich op circa 3.0 kilometer ten zuiden van de onderzoekslocatie;
- op circa 3.8 kilometer ten zuiden van de onderzoekslocatie stroomt de Vecht;
- de invloed van het grondwaterbeschermingsgebied en de watergang op het freatische grondwater zijn bij ons bureau niet bekend.

3 Uitvoering bodemonderzoek

3.1 Onderzoeksstrategie

De onderzoeksopzet gaat uit van:

- NEN5740, "Bodem - Landbodem - Strategie voor het uitvoeren van verkennend bodemonderzoek - Onderzoek naar de milieuhygiënische kwaliteit van bodem en grond" NNI Delft, januari 2009;
- de aanvulling NEN5740/A1, "Bodem - Landbodem - Strategie voor het uitvoeren van verkennend bodemonderzoek - Onderzoek naar de milieuhygiënische kwaliteit van bodem en grond", NNI Delft, februari 2016;
- NEN5707 + C2, "Bodem - Inspectie, monsterneming en analyse van asbest in bodem en partijen grond", NNI Delft, december 2017.

De onderzoeksstrategie is afgestemd met de gemeente Dalfsen.

In de normen NEN5740 en NEN5707 zijn voor onverdachte en verdachte locaties richtlijnen gegeven voor een systematisch veldonderzoek, de bemonsteringsstrategie en uit te voeren analyses. De gekozen onderzoeksstrategie is voldoende intensief voor het verkrijgen van inzicht in de bodemkwaliteit ten behoeve van de omgevingsvergunning, bestemmingsplanwijziging of eigendomsoverdracht.

De hypothese "onverdachte locatie" uit norm NEN5740 en de hypothese "verdachte locatie" uit norm NEN5707 wordt voor het erf gebruikt.

Overig terrein (circa 4400 m², waarvan 2900 m² erf)

Voor de gehele onderzoekslocatie wordt de hypothese "onverdacht" uit de norm NEN5740 gebruikt. Vanwege het voormalig gebruik als agrarisch erf en de aanwezigheid van de asbestverdachte daken wordt de bovengrond van het erf, met uitzondering van het gazon en het weiland, beschouwd als verdacht voor de aanwezigheid van asbest.

De onderzoeksstrategie is gebaseerd op de NEN5740 (onverdacht, ONV-NL) en ter plekke van het erf op de NEN5707 (verdacht, heterogeen verdeeld, VED-HE). Beide strategieën worden deels gecombineerd. Om aan de strategie NEN5707 (VED-HE) te voldoen worden ter plekke van het erf, met uitzondering van het gazon en weiland, 13 inspectiegaten gegraven. Tijdens het veldwerk zal visueel worden gelet op de aanwezigheid van asbestverdacht materiaal op en in de bodem.

Indien tijdens het veldwerk blijkt dat de bodem ter plekke van het gazon en het weiland puinhoudend is, worden de puinhoudende boringen tot 0.5 meter diepte conform NEN5707 vervangen door inspectiegaten. Aangezien puinhoudende grond per definitie asbestverdacht is, dient in voorkomende gevallen asbestonderzoek plaats te vinden.

Er dienen op een terrein met een oppervlakte van circa 4400 m² in totaal 15 boringen te worden gegraven. Ter plekke van het erf (2900 m²) dienen 13 boringen vervangen te worden door inspectiegaten met een lengte en een breedte van minimaal 0.3 meter. Er wordt doorgeboord tot op de ondergrond (ongeroerde bodem) met een maximum diepte van 2.0 meter minus maaiveld. Het opgegraven materiaal wordt uitgezeefd over 20 mm en visueel geïnspecteerd op de aanwezigheid van asbest. De gaten worden handmatig met een schop gegraven. De inspectiegaten worden over het te onderzoeken terreindeel verdeeld. Er worden 3 boringen verdiept tot 2.0 meter diepte of tot de grondwaterspiegel. En 1 diepe boring wordt overeenkomstig NEN5766 afgewerkt met een peilbuis ten behoeve van het meten van het grondwaterpeil en het nemen van grondwatermonsters. De peilbuis wordt centraal binnen op de onderzoekslocatie geplaatst (gecodeerd als PB 1). De monsterpunten worden gecodeerd als 1 tot en met 19.

Deellocatie A - Bovengrondse dieseltanklocatie (circa 15 m²)

De hypothese “verdacht” uit NEN5740 wordt gebruikt. De onderzoeksstrategie op deze deellocatie is gebaseerd op de NEN5740, paragraaf 5.3: Onderzoeksstrategie voor een verdachte locatie met een plaatselijke bodembelasting met een duidelijke verontreinigingskern (VEP). De bovengrond van deze deellocatie wordt beschouwd als verdacht ten aanzien van de aanwezigheid van minerale olie in de grond en van minerale olie en vluchtige aromaten (BTEX) en naftaleen in het grondwater.

De locatie van de voormalige dieseltank en de opslaglocatie van de huidige, niet in gebruik zijnde bovengrondse dieseltank worden gezamenlijk als één verdachte deellocatie onderzocht. Ter plaatse van de dieseltanklocatie worden in totaal 3 boringen verricht tot 1.0 meter minus maaiveld. Voor het meten van het grondwaterpeil en het nemen van grondwatermonsters wordt één diepe boring overeenkomstig NEN5766 afgewerkt tot peilbuis (PB A1). De peilbuis wordt, indien zintuiglijk geen olie wordt waargenomen, ter plekke van de voormalige tankplaats geplaatst. De monsterpunten worden gecodeerd als A1 tot en met A3.

Deellocaties B en C - Druppelzones (circa 30 en 23 m²)

De hypothese “verdacht” uit NEN5707 wordt voor de druppelzones gebruikt. De onderzoeksstrategie op deze deellocatie is gebaseerd op de NEN5707, paragraaf 6.4.5: een verdachte locatie met een diffuse bodemverontreiniging met een heterogene verdeeld (VED-HE). Per druppelzone worden 3 inspectiegaten gegraven. De inspectiegaten hebben een lengte en breedte van minimaal 0.3 x 0.3 meter. Alleen de toplaag van 0 tot 0.1 m-mv wordt bemonsterd. Het opgegraven materiaal wordt uitgezeefd over 20 mm en visueel geïnspecteerd op de aanwezigheid van asbest. De gaten worden handmatig met een schop gegraven. De gaten worden gecodeerd als B1, B2, B3, C1, C2 en C3.

Tevens dient te worden vermeld dat in overleg met de opdrachtgever is besloten geen inpandige boringen te verrichten, aangezien de huidige bebouwing gehandhaafd blijft. Inpandig zijn geen potentieel bodembedreigende (bedrijfs)activiteiten uitgevoerd en er is geen aanleiding om te veronderstellen dat de inpandige bodemkwaliteit afwijkt van de uitpandige bodemkwaliteit.

Bij percentages bodemvreemd materiaal van meer dan 50% is er geen sprake van bodem. Eventuele funderingslagen (asfalt- en puingranulaat) vallen buiten de scope van dit onderzoek. Het opgeboorde materiaal wordt wel beoordeeld op de aanwezigheid van asbestverdachte materialen. In geval er sprake is van meer dan 50% bodemvreemd materiaal/puin is norm NEN5897+C2 van toepassing: “Inspectie en monsterneming van asbest in bouw- en sloopafval en recyclinggranulaat” NNI Delft, december 2017.

Bij het verkennend bodemonderzoek worden de volgende uitgangspunten in acht genomen:

- in door mensen bewoonde gebieden kunnen door jarenlang gebruik van de grond verhoogde gehalten aan PAK en/of zware metalen voorkomen. Deze worden over het algemeen aangeduid als *lokale achtergrondwaarden*. Deze gehalten zijn vaak gerelateerd aan het voorkomen van puin- en/of kooldeeltjes in de bodem;
- in humeuze of veenhoudende bodems worden regelmatig verhoogde gehalten minerale olie waargenomen. Deze gehalten worden veroorzaakt door humuszuren en overig organisch materiaal, dat van nature aanwezig is en door een florisilbehandeling niet geheel wordt verwijderd. Tijdens chemische analyses worden deze verbindingen gedetecteerd als de zware fractie van minerale olie (C27 tot C40). Bij veenbodems betreft het gehalten van 50 tot 100 mg/kg droge stof; bij humeuze bodemlagen gaat het om bijdrages van 10 tot 50 mg/kg droge stof. Deze gehalten kunnen worden beschouwd als *natuurlijke achtergrondwaarden*;
- in het grondwater kunnen van nature verhoogde gehalten aan zware metalen en fenolen voorkomen. Deze worden doorgaans aangeduid als *natuurlijke achtergrondwaarden*. Een voorbeeld wordt gevormd door (sterk) verhoogde arseengehalten in gebieden, die zeer ijzerrijk zijn. Door kwel kunnen bij hoge grondwaterstanden eveneens verhoogde gehalten aan arseen in de grond ontstaan. Ook deze gehalten kunnen worden beschouwd als *natuurlijke achtergrondwaarden*.

3.2 Veldwerkzaamheden

Bij de boringen en monsternemingen is gewerkt volgens de geldende NEN- en NPR-voorschriften, alsmede conform BRL SIKB 2000 en de protocollen 2001, 2002 en 2018, waarvoor Kruse Milieu BV is gecertificeerd.

Van elk inspectiegat en iedere boring wordt de samenstelling van de bodem beschreven volgens NEN5104. Het opgeboorde materiaal wordt tevens beoordeeld door zintuiglijke waarneming op verontreinigingskenmerken zoals afwijkende geur en/of kleur.

3.3 Analyses

De chemische analyses worden uitgevoerd door Eurofins Analytico BV te Barneveld, een door de Raad voor Accreditatie erkend laboratorium voor analyses conform de AS3000-protocollen. De asbestmonsters worden onderzocht door Eurofins Omegam in Amsterdam, een door de Raad voor Accreditatie erkend laboratorium voor vezelonderzoek.

De samenstelling van de mengmonsters vindt plaats op basis van de zintuiglijke waarnemingen, de bodemopbouw en/of posities van de boringen. De samenstelling van de mengmonsters staat vermeld in paragraaf 4.2 in tabel 4.

De monsters worden volgens de voorschriften uit NEN5740 en NEN5707 onderzocht. In tabel 2 is weergegeven welke chemische analyses worden uitgevoerd.

Tabel 2: Analysepakket per (meng) monster.

Monster	Analysepakket
Overig terrein	
Bovengrond (2x) Ondergrond (1x)	Zware metalen (Ba, Cd, Co, Cu, Hg, Mo, Ni, Pb en Zn), minerale olie, PCB, PAK (10), organische stof, lutum en droge stof
Bovengrond erf (2x)	Asbest en droge stof
Grondwater (1x)	Zware metalen (Ba, Cd, Co, Cu, Hg, Mo, Ni, Pb en Zn), minerale olie, vluchtige aromaten (BTEX), naftaleen, styreen en gechloreerde koolwaterstoffen (oplosmiddelen standaardpakket), zuurgraad (pH), elektrisch geleidingsvermogen (EC) en troebelheidsmeting
Deellocatie A - Bovengrondse dieseltanklocatie	
Bovengrond (1x)	Minerale olie, organische stof en droge stof
Grondwater (1x)	Minerale olie, vluchtige aromaten (BTEX), naftaleen, zuurgraad (pH), elektrisch geleidingsvermogen (EC) en troebelheidsmeting
Deellocaties B en C - Druppelzones	
Bovengrond (2x)	Asbest en droge stof

Algemene opmerkingen

- Op de grondmengmonsters wordt standaard een florisilbehandeling uitgevoerd om verstoring van de analyse op minerale olie door natuurlijke humuszuren tegen te gaan.
- De zuurgraad (pH), het elektrisch geleidingsvermogen (EC) en troebelheidsmeting, van het grondwater worden in het veld gemeten. Filtratie van het grondwater voor de metalenanalyse vindt eveneens in het veld plaats.

3.4 Toetsing chemische analyses

De resultaten van de chemische analyses uit het bodemonderzoek worden beoordeeld aan de hand van de gecorrigeerde achtergrond-, streef- en interventiewaarden voor verontreinigingen in de bodem uit de Circulaire bodemsanering per 1 juli 2013 en tabel 1 van bijlage B, Regeling bodemkwaliteit van het ministerie van I&M.

De achtergrondwaarden voor grond zijn vastgelegd in de Regeling bodemkwaliteit (Staatsblad, 22 november 2012). De interventiewaarden voor grond en grondwater zijn vastgelegd in de Circulaire bodemsanering.

De toetsing aan de eisen in de Wet Bodembescherming en de Circulaire Bodemsanering is beoogd om te beoordelen of er sprake is van een ernstig gevaar voor de volksgezondheid en/of het milieu. Hierbij worden de volgende waarden onderscheiden:

achtergrondwaarde (AW) voor grond: het niveau waarbij sprake is van een duurzame kwaliteit van de grond; bij overschrijding wordt gesproken van een lichte verontreiniging;

streefwaarde (S) voor grondwater: het niveau waarbij sprake is van een duurzame kwaliteit van het grondwater; bij overschrijding wordt gesproken van een lichte verontreiniging;

interventiewaarde bodem (I): het niveau waarbij de functionele eigenschappen van de bodem voor mens, plant of dier ernstig verminderd zijn of ernstig bedreigd worden; bij overschrijding wordt gesproken van een sterke verontreiniging;

tussenwaarde (T): Gelijk aan het gemiddelde van de achtergrond- of streefwaarde en de interventiewaarde, dus $(A+I)/2$ (grond) of $(S+I)/2$ (grondwater). Wanneer bij een verkennend onderzoek een component met concentratie boven deze waarde wordt gevonden is in principe een nader onderzoek nodig.

Bij de toetsing van de analyseresultaten aan de landelijke achtergrondwaarden en de Interventiewaarden worden deze eerst omgerekend naar een gestandaardiseerde meetwaarde (GSSD). Bij de toetsing van de grondresultaten wordt daarbij gebruik gemaakt van de gemeten percentages lutum en organische stof in de grond(meng)monsters.

De analyseresultaten van de grond- en grondwatermonsters zijn volgens BoToVa getoetst aan de achtergrond-, streef- en interventiewaarden. Het toetsingsresultaat is overeenkomstig BoToVa als volgt aangeduid:

- concentratie kleiner of gelijk aan AW of S;
- * concentratie groter dan AW of S en kleiner of gelijk aan T;
- ** concentratie groter dan T en kleiner of gelijk aan I.
- *** concentratie groter dan I.

Een locatie wordt als verontreinigd beschouwd als de GSSD groter is dan de achtergrondwaarde of streefwaarde. Voor een aantal stoffen kan de rapportagegrens bepalend zijn voor de achtergrondwaarde of streefwaarde. De locatie wordt niet verontreinigd verklaard als geen van de onderzochte stoffen in de bodem aanwezig is met een concentratie hoger dan de achtergrondwaarde of streefwaarde.

De resultaten van de eventuele PFAS-analyses worden getoetst aan de achtergrondwaarden in de landbodem genoemd in het "Tijdelijk Handelingskader voor hergebruik van PFAS-houdende grond en baggerspecie" (geactualiseerde versie december 2021) van het Ministerie van Infrastructuur en Waterstaat, alsmede aan de 20 juli 2021 (aangepaste) door het RIVM afgeleide INEV's (Indicatieve Niveaus voor Ernstige Verontreinigingen) voor de stoffen PFOS, PFOA en GenX in grond en grondwater.

3.5 Toetsing asbestanalyses

De resultaten van de asbestanalyses worden getoetst aan de wetgeving inzake asbest in bodem en puin welke door de ministeries van SZW en I&M is vastgesteld. In het beleid is voor asbest een restconcentratienorm en een interventiewaarde opgenomen.

De restconcentratienorm beschrijft de concentratie asbest, waaronder hergebruik nog is toegestaan. De interventiewaarde beschrijft de concentratie asbest in bodem, waarboven in principe gesaneerd dient te worden. Voor asbest is de restconcentratienorm gelijk aan de interventiewaarde en deze waarde bedraagt 100 mg/kg gewogen asbest. De gewogen concentratie asbest is gelijk aan de concentratie serpentijnasbest, vermeerderd met 10 maal de concentratie amfiboolasbest.

Voor puinverhardingen dient de asbestconcentratie te worden getoetst aan de normen uit het Besluit Asbestwegen Wet Milieugevaarlijke Stoffen (WMS). Hierin wordt tevens een restconcentratie van 100 mg/kg gewogen asbest genoemd.

Bij boringen <0.35 meter diameter: indien in het opgeboorde materiaal uit minimaal één boring binnen een (deel)locatie asbest wordt aangetroffen, dan is aanvullend asbestonderzoek verplicht. Indien in de boringen binnen een (deel)locatie geen asbest wordt aangetroffen, dan is aanvullend asbestonderzoek niet verplicht.

Bij een asbestgehalte groter dan de helft van de interventiewaarde is een nader onderzoek asbest verplicht. De hoogste bepaalde waarde binnen een (deel)locatie is hiervoor bepalend. Bij een nader asbestonderzoek wordt getoetst aan de interventiewaarde.

Alleen indien in het verkennend bodemonderzoek de onderzoeksintensiteit (hoeveelheid geïnspecteerde grond in de gaten en het aantal analyses) op hetzelfde niveau zit als het nader asbestonderzoek, dan is een directe toetsing aan de interventiewaarde mogelijk.

Indien overschrijding van de restconcentratienorm plaatsvindt, dan dienen werkzaamheden met de betreffende bodem/puinverharding plaats te vinden onder asbestcondities. Bij asbestconcentraties lager dan de restconcentratienorm zijn geen aanvullende maatregelen noodzakelijk bij be- en verwerking van de grond of puinverharding.

4 Resultaten

4.1 Algemeen

In dit hoofdstuk wordt een beschrijving gegeven van de veldwerkzaamheden en de analyse-resultaten. De uitgevoerde veldwerkzaamheden en waarnemingen, de samenstelling van de mengmonsters en de grondwatergegevens worden beschreven in paragraaf 4.2. De resultaten van de chemische analyses worden weergegeven in paragraaf 4.3 en in paragraaf 4.4 worden de resultaten besproken. De resultaten van de asbestanalyses worden weergegeven in paragraaf 4.5 en besproken in paragraaf 4.6.

4.2 Veldwerkzaamheden

De veldwerkzaamheden zijn in november 2022 uitgevoerd door de heer N. Pepping. Deze veldwerker is conform BRL SIKB2000 gecertificeerd en erkend (certificaatnummer K44441/09). De veldwerker is geassisteerd door de heer P. Haverkort.

Overig terrein

Er is op 10 november 2022, ten behoeve van het plaatsen van de peilbuis, een boring verricht met behulp van een Edelmanboor (peilbuis 1). Er zijn geen grondmonsters genomen uit boring 1 in verband met de conserveringstermijn van enkele te onderzoeken parameters. Boring 1 is op een later tijdstip opnieuw geplaatst voor het nemen van grondmonsters (1A).

Op 17 en 18 november en 2022 zijn, na maaiveldinspectie, in totaal 14 inspectiegaten gegraven en zijn in het gras 4 boringen verricht. Er zijn 4 monsterpunten verdiept tot circa 2.0 m-mv. In gat 14 is van 0.2 - 0.55 m-mv en in gat 15 is van 0.04 - 0.22 m-mv asbestverdacht materiaal aangetroffen (golfplaat).

Opgemerkt dient te worden dat het maaiveld, vanwege de aanwezigheid van tegels, klinkers en gras, niet (goed) geïnspecteerd kon worden. Er is sprake van een indicatieve maaiveldinspectie. Eventuele kleine asbestverdachte fragmenten kunnen hierdoor niet zijn opgemerkt. De weersomstandigheden tijdens de inspectie waren goed (goed zicht, geen neerslag). Door de veldwerkers zijn visueel geen asbestverdachte materialen op het maaiveld waargenomen.

Deellocatie A - Bovengrondse dieseltanklocatie

Er zijn op 10 november 2022 in totaal 3 boringen tot 1.0 m-mv verricht, waarvan 1 boring met behulp van een Edelmanboor en zuigerboor is doorgezet tot 2.80 m-mv en afgewerkt met een peilbuis (PB A1). Er zijn geen waarnemingen gedaan, die duiden op een minerale olieverontreiniging (geen oliegeur, geen olie-water/reactie).

Deellocaties B en C - Druppelzones

Op 11 november 2022 zijn in totaal 6 inspectiegaten tot 0.1 m-mv in de druppelzones gegraven. Alleen de toplaag is bemonsterd.

De situering van de monsterpunten is weergegeven op de situatieschets van bijlage I. Tijdens de boorwerkzaamheden is de bodemopbouw beschreven en is de grond zintuiglijk beoordeeld op eventuele aanwezigheid van verontreinigingen. De boorbeschrijvingen zijn weergegeven in bijlage II.

De bodemopbouw ter plaatse van de onderzoekslocatie bestaat globaal uit zeer fijn tot matig grof, zwak siltig zand. In de boven- en ondergrond zijn roest- en oerhoudende lagen aangetroffen. Er zijn plaatselijk bodemvreemde materialen aangetroffen. Deze zijn in tabel 3 weergegeven. In gat 14 en gat 15 is visueel asbestverdachte materiaal aangetroffen (golfplaat), verder zijn er visueel geen asbestverdachte materialen waargenomen in de bodem.

Tabel 3: Weergave bodemvreemde materialen.

Meetpunt	Diepte (m-mv)	Waarneming
1	0.20 - 0.90	Sporen puin
1A	0.20 - 0.50 0.50 - 0.90	Sporen puin en kolengruis Sporen puin
2	0.15 - 0.30	Sterk puinhoudend, sporen kolengruis
5	0 - 0.21	Sterk puinhoudend en sporen kolengruis
6	0.07 - 0.25	Sporen puin en zwak kolengruishoudend
14	0.2 - 0.55	Sterk puinhoudend en sporen kolengruis en asbest (229 gram golfplaat)
15	0.04 - 0.22	Sterk puin- en asbesthoudend (asbestgolfplaat 372 gram) en sporen kolengruis
16	0.04 - 0.20	Sporen puin
17	0.07 - 0.30	Brokken baksteen en zwak kolengruishoudend
18	0.07 - 0.30	Sporen puin en kolengruis
19	0.07 - 0.15	Sporen puin en kolengruis
Deellocaties B en C: Druppelzones		
C1	0 - 0.50	Sporen puin

Op basis van de zintuiglijke waarnemingen, bodemsamenstelling en/of geografische positie van de boringen zijn de mengmonsters samengesteld, zoals in tabel 4 staat omschreven. De visuele waarnemingen geven aanleiding voor aanvullende analyses.

Tabel 4: Samenstelling mengmonsters.

(Meng)monster	Boringnummer	Traject (diepte in m-mv)	Analyse
Overig terrein			
Bovengrond, BG I (sporen/zwak puin/kolengruis)	1A	0.20 - 0.50	NEN5740- standaardpakket
	6	0.07 - 0.25	
Bovengrond, BG II (sterk puin en sporen kolengruis)	2	0.15 - 0.30	NEN5740- standaardpakket
	5	0 - 0.21	
	14	0.20 - 0.55	
	15	0.04 - 0.22	
Bovengrond, BG III (zintuiglijk schoon)	3	0.20 - 0.50	NEN5740- standaardpakket
	4 en 7	0 - 0.50	
	9	0.15 - 0.50	
	10, 11 en 12	0 - 0.40	
	13	0.15 - 0.55	

Vervolg tabel 4: Samenstelling mengmonsters.

(Meng)monster	Boringnummer	Traject (diepte in m-mv)	Analyse
Overig terrein			
Ondergrond, OG I (zintuiglijk schoon)	1A	0.90 - 1.20	NEN5740- standaardpakket
	2	0.40 - 0.75	
	3	0.80 - 1.20	
	4	0.50 - 0.70	
	4	0.70 - 1.20	
15	0.70 - 1.00		
MM FF - 01	1A	0.20 - 0.50	Asbest
	6	0.07 - 0.25	
	17	0.07 - 0.30	
	19	0.07 - 0.15	
MM FF - 02	2	0.15 - 0.30	Asbest
	5	0 - 0.21	
	17	0.07 - 0.30	
FF - 14 MVM 14	14	0.20 - 0.55	Asbest
FF - 15 MVM - 15	15	0.04 - 0.22	Asbest
Deellocatie A - Bovengrondse dieseltanklocatie			
A - BG I (zintuiglijk schoon)	A1	0.07 - 0.50	NEN5740- standaardpakket
	A2 en A3	0.04 - 0.30	
Deellocaties B en C - Druppelzones			
B - MM FF	B1, B2 en B3	0 - 0.10	Asbest
C - MM FF	C1, C2 en C3	0 - 0.10	Asbest

De monsterpunten 1 en A1 zijn doorgezet tot circa 3.00 m-mv en 2.80 m-mv. Wanneer het grondwater werd bereikt, werd een zuigerboor gebruikt om een PVC-peilbuis te kunnen plaatsen. Een peilbuis bestaat normaliter uit een filter met een lengte van 1.0 meter, gekoppeld aan een blinde stijgbuis. Ter hoogte van het filter, met een diameter van 28 x 32 mm, is filtergrind in het boorgat gestort. Rondom het filter is een filterkous aangebracht. Er is bentoniet in het boorgat gestort om directe indringing van hemelwater in het filter tegen te gaan. De rest van het boorgat is opgevuld met het oorspronkelijke bodemmateriaal. Vervolgens zijn de peilbuizen doorgepompt.

Op 18 november 2022 zijn de peilbuizen bemonsterd. Het voorpompen en bemonsteren heeft conform NEN5744 plaatsgevonden met een laag debiet (tussen 100 en 500 ml/min). Er is op toegezien dat de grondwaterstand tijdens het voorpompen niet meer dan 50 cm is gedaald en dat er is bemonsterd met hetzelfde (of lager) debiet) als waarmee is voorgepompt (bemonstering maximaal 200 ml/min in verband met vluchtige stoffen). De grondwatergegevens staan weergegeven in tabel 5.

Tabel 5: Weergave gegevens grondwater.

Peilbuis	Filterstelling (m-mv)	Grondwaterstand (m-mv)	pH (-)	EC ($\mu\text{S/cm}$)	Troebelheid (NTU)	Toestroming
PB 1	2.00 - 3.00	1.20	6.1	180	<0.1	Goed
PB A1	1.80 - 2.80	1.00	6.2	240	<0.1	Goed

De waarden voor de pH, de EC en de troebelheid worden als normaal beschouwd.

4.3 Resultaten en toetsing van de chemische analyses

In algemene zin dient opgemerkt te worden dat indien de analyses van de grondmonsters zijn uitgevoerd op mengmonsters, dit kan betekenen dat de gehalten hoger kunnen zijn in de individuele monsters.

De analyseresultaten en de toetsingstabellen zijn weergegeven in bijlage III. Bij de toetsing van de analyseresultaten aan de landelijke achtergrondwaarden en de interventiewaarden worden deze eerst omgerekend naar een gestandaardiseerde meetwaarde (GSSD). Bij de toetsing van de grondresultaten wordt daarbij gebruik gemaakt van de gemeten percentages lutum en organische stof in de grond(meng)monsters. De analyseresultaten van de grondmonsters zijn volgens BoToVa getoetst aan de achtergrond- en interventiewaarden.

In de bovengrond (BG I en A - BG I) en in het grondwater (PB 1) zijn licht verhoogde concentraties aangetoond. Deze zijn weergegeven in tabel 6. In de bovengrond (BG II en BG III) en in de ondergrond (OG I) zijn geen verontreinigingen aangetoond. In het grondwater (PB A1) zijn geen verhoogde gehalten aan oliecomponenten gemeten.

Tabel 6: Verhoogde concentraties (mg/kg droge stof of $\mu\text{g/l}$).

Monster	Component	Gemeten concentratie	GSSD	Achtergrondwaarde ¹ of streefwaarde	Interventiewaarde
Overig terrein					
BG I	Lood	35	53 *	50	530
Peilbuis 1	Barium	100	100 *	50	625
	Zink	73	73 *	65	800
Deellocatie A: Bovengrondse dieseltanklocatie					
A - BG I	Minerale olie	96	400 *	190	5000

¹ AW2000

In de vierde kolom van tabel 6 wordt het toetsingsresultaat overeenkomstig BoToVa als volgt aangeduid:

- concentratie kleiner of gelijk aan AW of S;
- * concentratie groter dan AW of S en kleiner of gelijk aan T;
- ** concentratie groter dan T en kleiner of gelijk aan I;
- *** concentratie groter dan I.

4.4 Bespreking resultaten chemische analyses

Zoals in de vorige paragraaf is weergegeven, zijn enkele lichte verontreinigingen aangetoond. In deze paragraaf worden mogelijke verklaringen gegeven voor de analyseresultaten.

Bovengrond - BG I - Lood

Zoals reeds beschreven in paragraaf 3.1, zijn verontreinigingen in de grond met metalen niet ongebruikelijk op locaties, waar al tientallen jaren sprake is geweest van bebouwing (en bewoning). Oorzaak voor het zeer licht verhoogde loodgehalte wordt gezocht in de waargenomen bodemvreemde materialen. Aangezien de tussenwaarde niet wordt overschreden, is het uitvoeren van een nader onderzoek niet noodzakelijk.

Grondwater - PB 1 - Barium en zink

De zeer licht verhoogde gehalten aan barium en zink in het grondwater zijn waarschijnlijk te wijten aan plaatselijk (natuurlijk) verhoogde achtergrondwaarde. In de boven- en ondergrond zijn roest- en oerhoudende lagen waargenomen, wat duidt op de natuurlijke aanwezigheid van metalen in de bodem. Aangezien de tussenwaarden niet worden overschreden, wordt het uitvoeren van nader onderzoek niet noodzakelijk geacht.

Deellocatie A: Bovengrondse dieseltanklocatie

Bovengrond - A - BG I - Minerale olie

Minerale olie is een bestanddeel van olieproducten en brandstoffen. De oorzaak voor het licht verhoogde gehalte wordt gezocht in mogelijke morsverliezen tijdens het tanken. Aangezien de tussenwaarde niet wordt overschreden, wordt het uitvoeren van nader onderzoek niet noodzakelijk geacht.

In het grondwater zijn geen verontreinigingen met minerale oliecomponenten aangetoond. De bovengrondse dieselopslag heeft een geringe negatieve invloed gehad op de bodemkwaliteit.

4.5 Resultaten asbestanalyses

In bijlage IV zijn de analyserapporten en concentratieberekeningen van het asbestonderzoek opgenomen. In gat 14 en 15 is asbest aangetoond. De gewogen asbestgehalten zijn in tabel 7 weergegeven.

Tabel 7: Gewogen asbestconcentratie (mg/kg droge stof).

Inspectiegat	Component	Gewogen asbestconcentratie	Toetsingswaarde voor nader asbestonderzoek
Overig terrein			
MM FF - 01	Asbest	n.a.	50
MM FF - 02	Asbest	n.a.	50
Gat 14	Asbest	<u>367</u>	50
Gat 15	Asbest	<u>1406</u>	50
Deellocaties B en C: Druppelzones			
B - MM FF	Asbest	n.a.	50
C - MM FF	Asbest	n.a.	50

In de derde kolom van tabel 7 wordt de volgende codering toegepast:

n.a. : Geen asbest aangetoond.

Normaal : Het gehalte is lager dan de toetsingswaarde voor nader asbestonderzoek.

Onderstreept : Overschrijding van de toetsingswaarde voor nader asbestonderzoek.

4.6 Bespreking resultaten asbestanalyses

Zoals in paragraaf 4.5 is weergegeven, is er in de mengmonsters van de fijne fractie van MM FF - 01, MM FF - 02, B - MM FF en C - MM FF geen asbest aangetoond.

In de gaten 14 en 15 is asbest aangetoond; de gewogen asbestgehalten zijn hoger dan de toetsingswaarde voor nader asbestonderzoek. Een nader asbestonderzoek geeft inzicht in de omvang van de asbestverontreiniging.

Een nader asbestonderzoek is noodzakelijk bij eventuele grondwerkzaamheden (herinrichting terrein en/of bouwwerkzaamheden). De resultaten van het nader asbestonderzoek geven mogelijk aanleiding voor een asbestsanering.

Nader asbestonderzoek is niet direct noodzakelijk. Er zijn momenteel geen blootstellingsrisico's, aangezien de asbestverontreiniging onder een tegelverharding en op 0.2 m-mv onder het maaiveld bevindt. Bij huidig gebruik en instandhouding van de huidige leeflaag en tegelverharding is nader asbestonderzoek (en eventuele sanering) niet noodzakelijk.

De sterk verontreinigde grond met asbest mag niet worden verminderd of verplaatst zonder toestemming van het bevoegd gezag. Voorafgaande aan een eventuele sanering dient een BUS-melding opgesteld te worden en goedgekeurd te worden door het bevoegd gezag.

Een sanering mag alleen door hiervoor erkende bedrijven worden uitgevoerd.

5 Samenvatting, conclusies en aanbevelingen

Algemeen

In opdracht van de _____ is in een verkennend (asbest)bodemonderzoek de bodem onderzocht op een terreindeel ter grootte van circa 4400 m² (waarvan 2900 m² erf) aan de Westeinde 208+208a in Nieuwleusen. De onderzoekslocatie is ter plekke van het erf deels bebouwd. Het overige deel van de onderzoekslocatie is onbebouwd en onverhard en in gebruik als gazon en weiland. De aanleiding van dit onderzoek is de bestemmingsplanwijziging.

Voorafgaande aan het bodemonderzoek heeft een vooronderzoek plaatsgevonden op basis van norm NEN5725 "Aanleiding A: Opstellen hypothese over de bodemkwaliteit ten behoeve van uit te voeren bodemonderzoek". Uit de resultaten van dit vooronderzoek is gebleken dat er een bovengrondse dieseltank (deellocatie A) en 2 druppelzones (deellocatie B en C) aanwezig zijn. Deze worden beschouwd als verdachte deellocaties. De gehele onderzoekslocatie wordt beschouwd als onverdacht voor chemische componenten. De bovengrond van het erf wordt, met uitzondering van het gazon, beschouwd als verdacht voor de aanwezigheid van asbest.

Resultaten veldwerk

In totaal zijn er 17 inspectiegaten gegraven en 8 boringen verricht, waarvan 3 monsterpunten zijn verdiept tot 2.0 m -mv. Twee monsterpunten zijn afgewerkt met een peilbuis (PB 1 en PB A1). Gebleken is dat de bodem globaal bestaat uit zeer fijn tot matig grof, zwak siltig zand. In de boven- en ondergrond zijn roest- en oerhoudende lagen aangetroffen. Er zijn plaatselijk bodemvreemde materialen aangetroffen, waaronder asbest in gat 14 en in gat 15. Het freatische grondwater is aangetroffen op gemiddeld 1.10 meter min maaiveld.

Resultaten analyses

Op basis van de resultaten van de analyses kan het volgende worden geconcludeerd:

- de bovengrond (BG I) is zeer licht verontreinigd met lood;
- de bovengrond (BG II en BG III) is niet verontreinigd;
- de ondergrond (OG I) is niet verontreinigd;
- de mengmonsters MM FF - 01 en MM FF - 02 zijn niet verontreinigd met asbest;
- Gat 14 en Gat 15 zijn verontreinigd met asbest; de gewogen asbestgehalten zijn ruim hoger dan de toetsingswaarde voor nader asbestonderzoek;
- het grondwater (PB 1) is zeer licht verontreinigd met barium en zink.

Deellocatie A: Bovengrondse dieseltanklocatie

- de bovengrond (A - BG I) is licht verontreinigd met minerale olie;
- het grondwater (PB A1) is niet verontreinigd met minerale olie en vluchtige aromaten (BTEX) en naftaleen.

De bovengrondse dieselopslag heeft een geringe negatieve invloed gehad op de bodemkwaliteit.

Deellocaties B en C: Druppelzones

- de mengmonsters B - MM FF en C - MM FF zijn niet verontreinigd met asbest;

Hypothese

De hypothese "onverdacht" voor de bovengrond en het grondwater dient te worden verworpen, aangezien er overschrijdingen van de achtergrond- en streefwaarden zijn aangetoond.

De hypothese "onverdacht" voor de ondergrond kan worden aangenomen, aangezien er geen overschrijdingen van de achtergrondwaarden zijn aangetoond.

De hypothese "verdacht" voor de aanwezigheid van asbest in de bovengrond er plekke van het erf kan worden aangenomen, aangezien er in de gaten 14 en 15 asbest is aangetoond.

De hypothese "verdacht" voor de aanwezigheid van minerale olie en vluchtige aromaten (BTEX) en naftaleen ter plekke van de bovengrondse dieseltanklocaties kan worden aangenomen aangezien er een overschrijding van de achtergrondwaarde is aangetoond.

De hypothese "verdacht" voor de aanwezigheid van asbest ter plekke van druppelzone B en C kan worden verworpen, aangezien er geen asbest is aangetoond.

Conclusies en aanbevelingen

In de bovengrond (BG I en A - BG I) en in het grondwater (PB 1) zijn licht verhoogde concentraties aangetoond. Voor een beschrijving en mogelijke verklaringen wordt verwezen naar de paragrafen 4.3 en 4.4. In de bovengrond (BG II en BG III) en in de ondergrond (OG I) zijn geen verontreinigingen aangetoond. In het grondwater (PB A1) zijn geen verhoogde gehalten aan oliecomponenten gemeten. Aangezien de tussenwaarden niet worden overschreden, wordt het uitvoeren van nader onderzoek niet noodzakelijk geacht.

In de mengmonsters van de fijne fractie van MM FF - 01, MM FF - 02, B - MM FF en C - MM FF is geen asbest aangetoond.

In de gaten 14 en 15 is asbest aangetoond; de gewogen asbestgehalten zijn hoger dan de toetsingswaarde voor nader asbestonderzoek. Een nader asbestonderzoek geeft inzicht in de omvang van de asbestverontreiniging.

Een nader asbestonderzoek is noodzakelijk bij eventuele grondwerkzaamheden (herinrichting terrein en/of bouwwerkzaamheden). De resultaten van het nader asbestonderzoek geven mogelijk aanleiding voor een asbestsanering.

Nader asbestonderzoek is niet direct noodzakelijk. Er zijn momenteel geen blootstellingsrisico's, aangezien de asbestverontreiniging onder een tegelverharding en op 0.2 m-mv onder het maaiveld bevindt. Bij huidig gebruik en instandhouding van de huidige leeflaag en tegelverharding is nader asbestonderzoek (en eventuele sanering) niet noodzakelijk.

De sterk verontreinigde grond met asbest mag niet worden verminderd of verplaatst zonder toestemming van het bevoegd gezag. Voorafgaande aan een eventuele sanering dient een BUS-melding opgesteld te worden en goedgekeurd te worden door het bevoegd gezag.

Een sanering mag alleen door hiervoor erkende bedrijven worden uitgevoerd.

Slotconclusie

Uit milieukundig oogpunt is er, met in achtname van de resultaten van het nader asbestonderzoek en eventuele asbestsanering, geen bezwaar tegen de geplande bestemmingsplanwijziging, aangezien de overige vastgestelde verontreinigingen geen risico's voor de volksgezondheid opleveren. De bodem wordt, na eventuele sanering, geschikt geacht voor het huidige en toekomstige gebruik.

Standaard slotopmerkingen

Het volgende dient opgemerkt te worden: gezien het verkennende karakter van dit onderzoek is het, ondanks de zorgvuldigheid waarmee het is uitgevoerd, altijd mogelijk dat eventueel lokaal voorkomende verontreinigingen niet zijn ontdekt. Hoewel voldaan wordt aan de geldende wet- en regelgeving, wordt tijdens een verkennend of nader bodemonderzoek een beperkt aantal boringen, inspectiegaten of inspectiesleuven verricht.

Vermeld dient tevens te worden dat op basis van voorliggend onderzoek geen conclusies kunnen worden getrokken omtrent de bodemkwaliteit van andere terreindelen of aangrenzende percelen.

Tenslotte dient in acht genomen te worden dat elk bodemonderzoek een momentopname is. Eventuele toekomstige calamiteiten (bijvoorbeeld brand of morsing van bodemvreemde vloeistoffen), sloopwerkzaamheden of bouwrijp maken en aanvoer van grond van elders kunnen de bodemkwaliteit (sterk) beïnvloeden.

6 Literatuur en bronvermelding

Informatie van de gemeente Dalfsen

AsbestInspect, asbestinventarisatie schuurdak Westeinde 208a te Nieuwleusen, d.d. 7 maart 2017 met projectnummer 2017030001

AsbestInspect, asbestinventarisatie ligboxenstaldak Westeinde 208 te Nieuwleusen, d.d. 2 maart 2017 met 2017020019

Hansman Asbest Inspecties, Vrijgave Visuele inspectie NEN2990:2012 Ligboxenstal Westeinde 208 te Nieuwleusen, d.d. 17 april 2017 met HAI projectnummer AI-17182

NEN5725, "Bodem - Landbodem - Strategie voor het uitvoeren van milieuhygiënisch vooronderzoek", NNI Delft, oktober 2017

NEN5740, "Bodem - Landbodem - Strategie voor het uitvoeren van verkennend bodem-onderzoek - Onderzoek naar de milieuhygiënische kwaliteit van bodem en grond", NNI Delft, januari 2009

NEN5740/A1, "Bodem - Landbodem - Strategie voor het uitvoeren van verkennend bodemonderzoek - Onderzoek naar de milieuhygiënische kwaliteit van bodem en grond", NNI Delft, februari 2016

NEN5707 + C2, "Bodem - Inspectie, monsterneming en analyse van asbest in bodem en partijen grond", NNI Delft, december 2017

"Handelingskader voor hergebruik van PFAS-houdende grond en baggerspecie", Ministerie van I en W, versie december 2021

Notitie Risicogrenzen ten behoeve van vaststelling van Interventiewaarden voor PFOS, PFOA en GenX (INEV's), RIVM 20 juli 2021

Circulaire bodemsanering per 1 juli 2013, Ministerie van I&M

Topografische kaarten, Kaartblad 21 H, Topografische Dienst Kadaster

Grondwaterkaart van Nederland, TNO Grondwater en Geo-Energie, Delft

Bijlage I
Regionale ligging locatie
Boorplan verkennend (asbest)bodemonderzoek Kruse Milieu BV, december 2022

Westeinde 208-208a
in Nieuwleusen

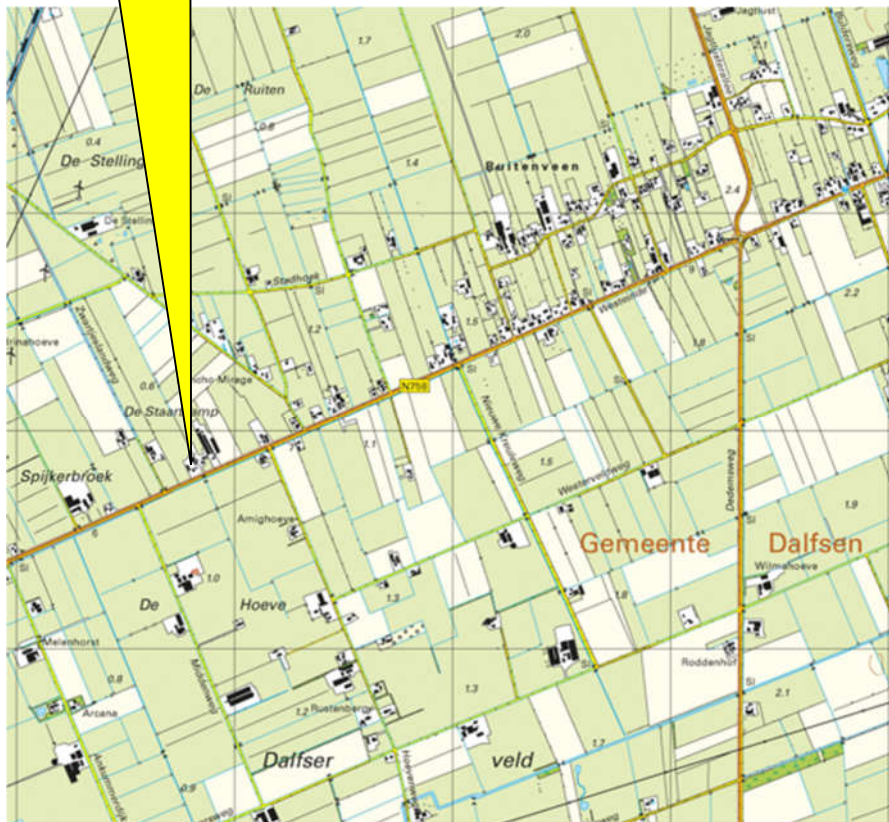

Kruse Milieu BV

Topografische kaart

Projectnummer: 22065116

Schaal: 1:25000

Bijlage: I

Kaartblad: 21 H

Kaartmateriaal: Topografische dienst Kadaster

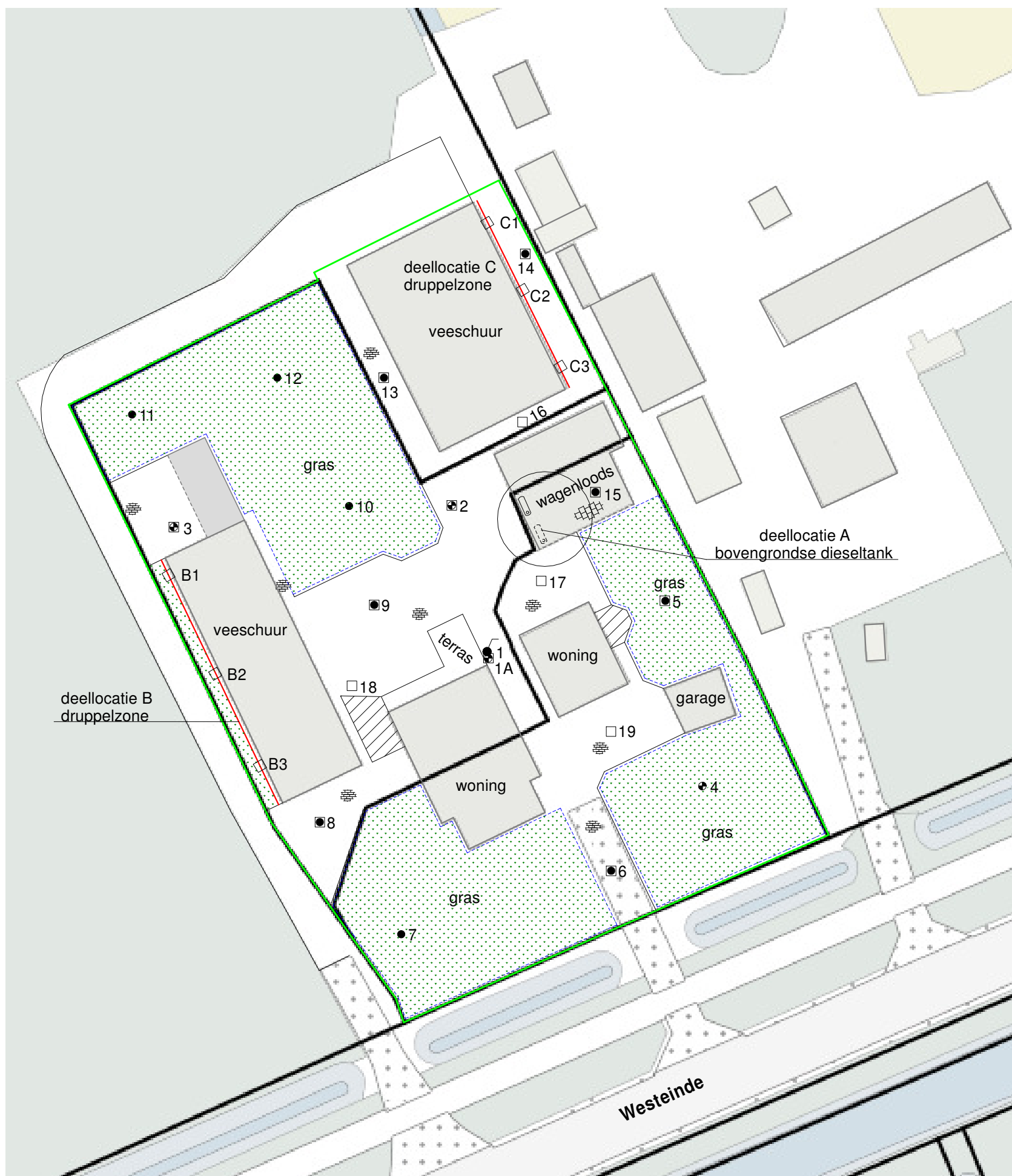

huidige locatie dieseltank
(niet meer in gebruik)

vml. locatie dieseltank

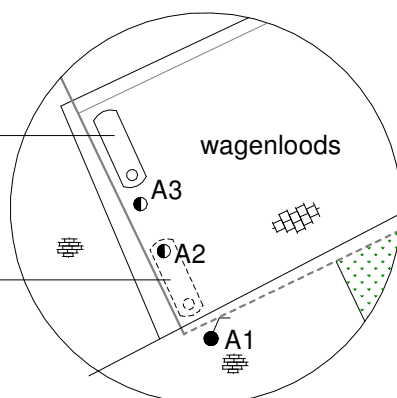

**Detailtekening
Deellocatie A
Schaal 1 : 200**

- = Onderzoekslocatie
- - - = Niet asbestverdachte terreindelen (gras/tuin)
- = Boring tot 0.5 meter diepte
- = Inspectiegat 30x30x50 cm
- ⊙ = Boring tot 1.0 meter diepte
- ⊕ = Boring tot 1.5/2.0 meter diepte
- = Peilbuis



Kruse Milieu BV

Huyerenweg 33 Tel: 0546 - 639663
7678 SC Geesteren www.krusegroep.nl

Veldwerker: JH/NP/BD Tekenaar: JK

Projectcode : 22065116
Schaal : 1:500 (A3-formaat)
Datum : December 2022

Bijlage II
Boorstaten

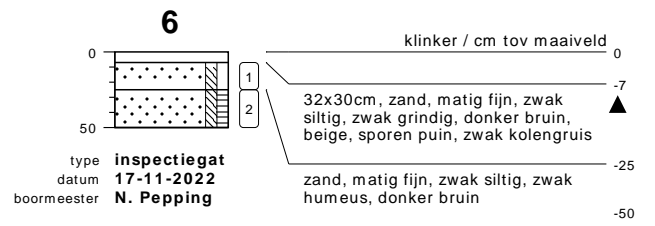
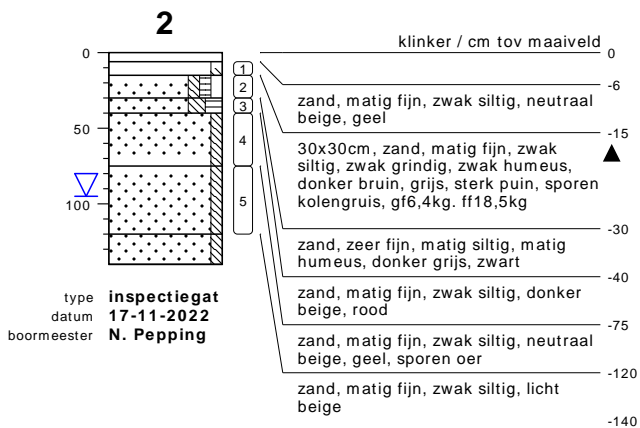
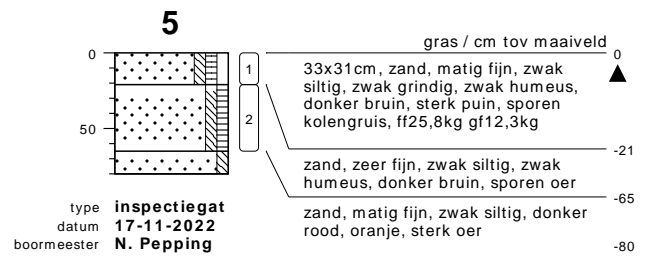
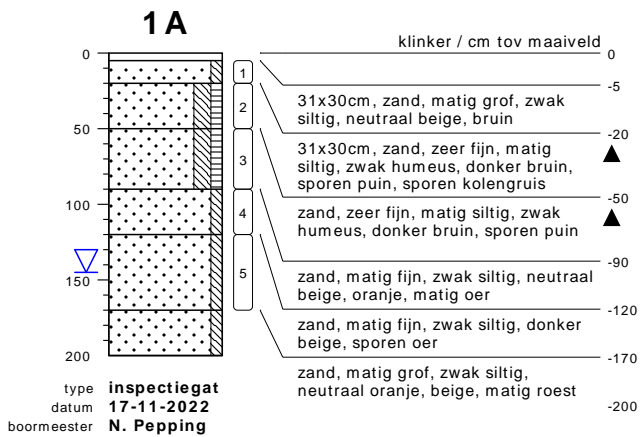
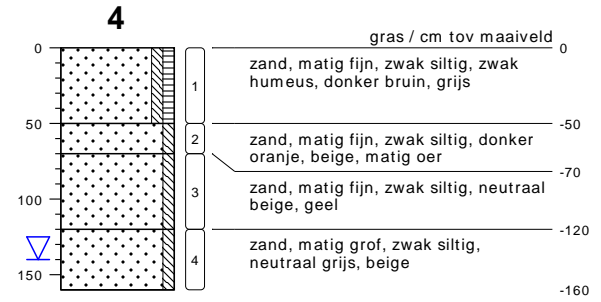
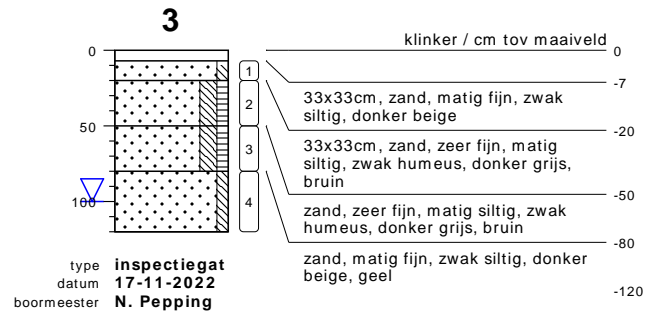
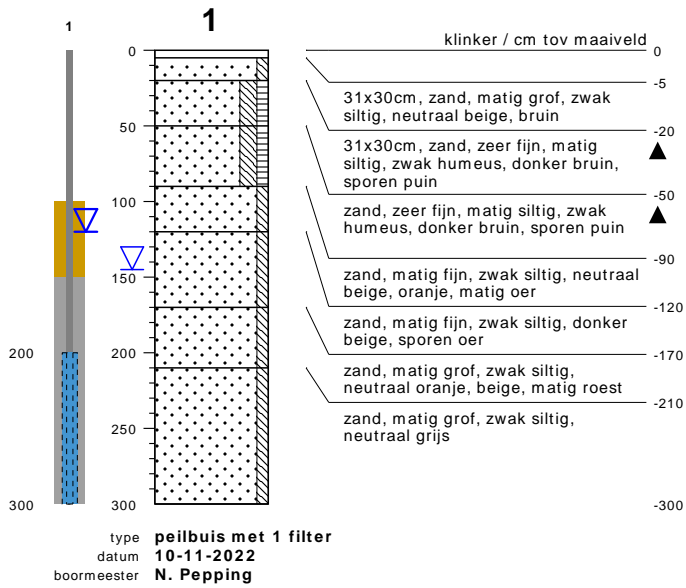

bodemprofielen schaal 1:50

onderzoek **Westeinde 208-208a - Nieuwleusen**
projectcode **22065116**
getekend conform **NEN 5104**

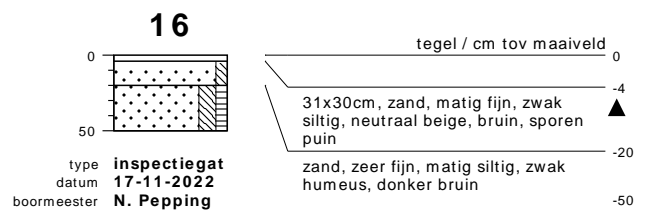
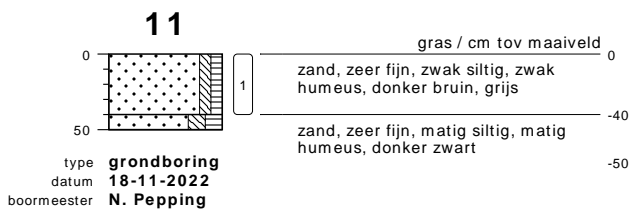
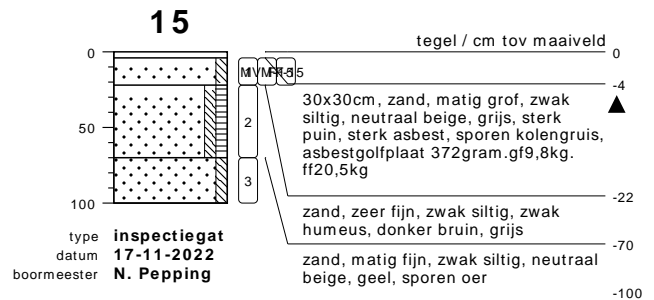
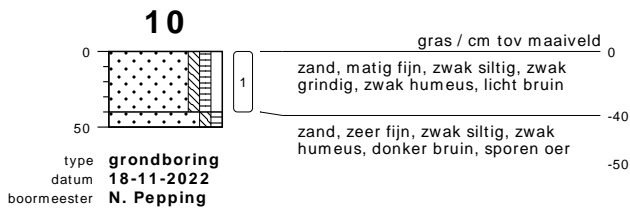
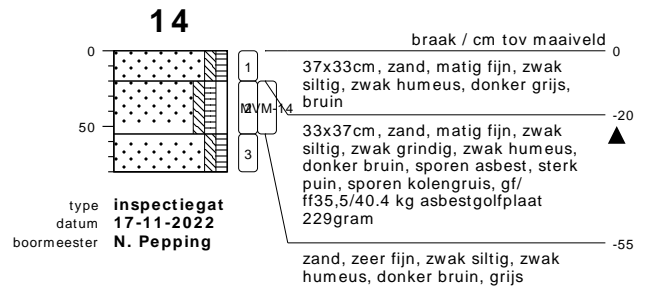
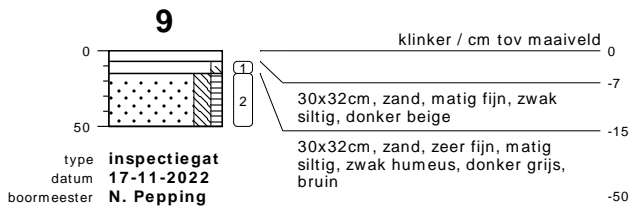
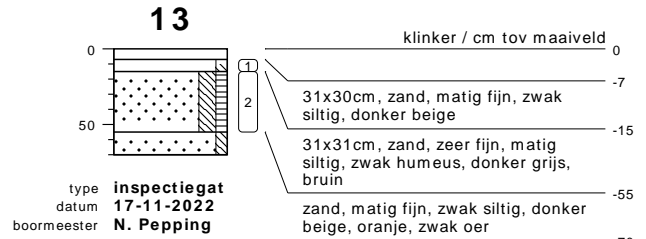
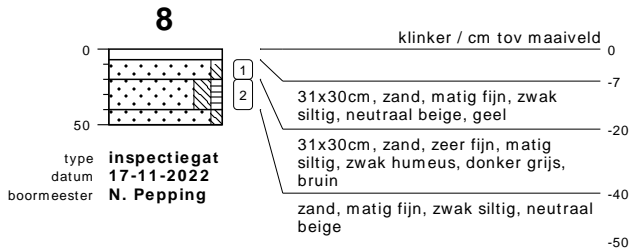
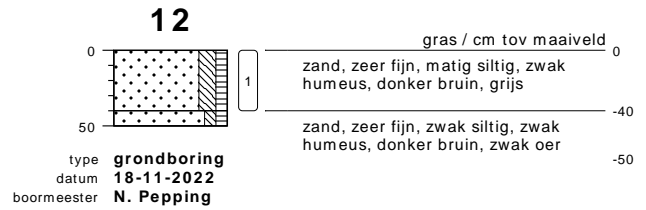
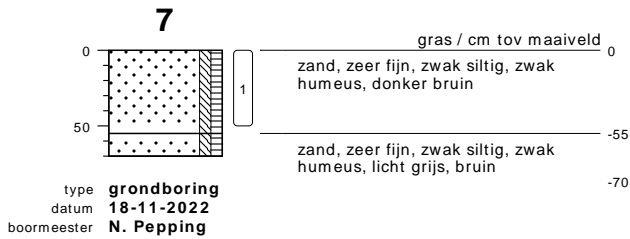

bodemprofielen schaal 1:50

onderzoek **Westeinde 208-208a - Nieuwleusen**
projectcode **22065116**
getekend conform **NEN 5104**

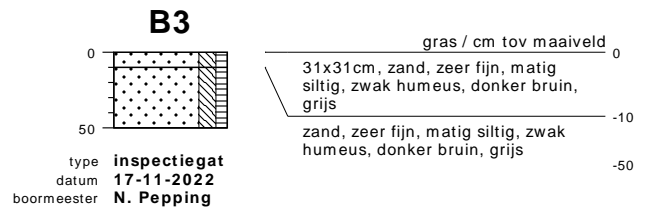
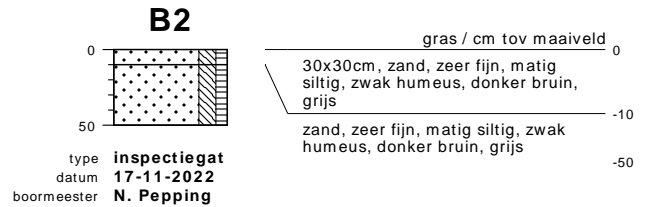
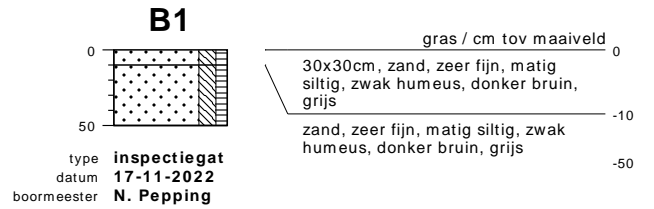
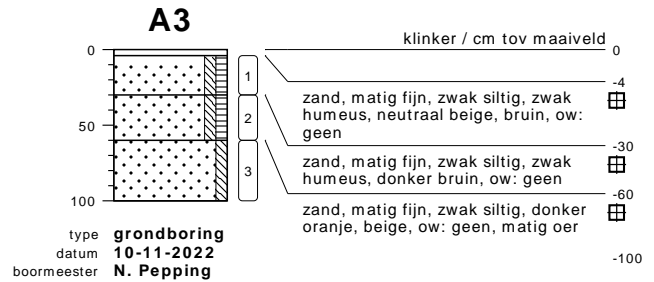
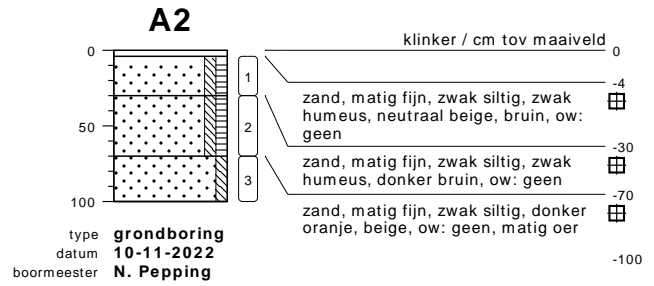
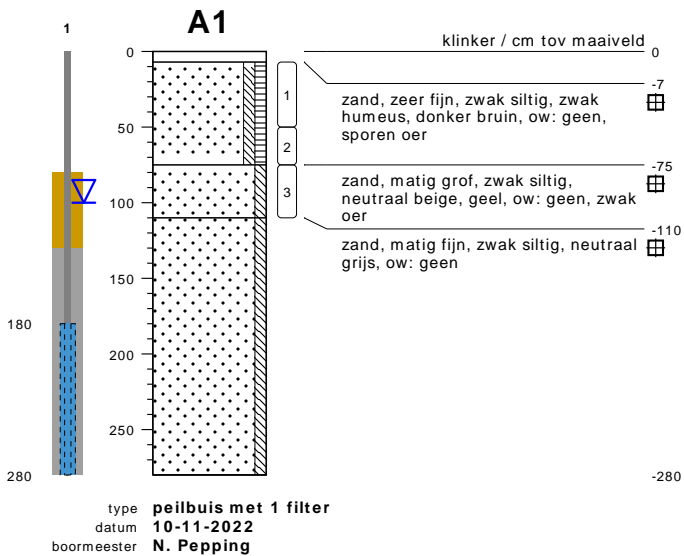
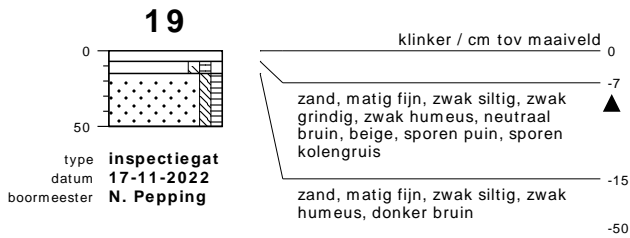
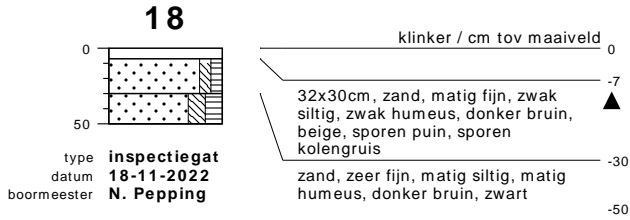
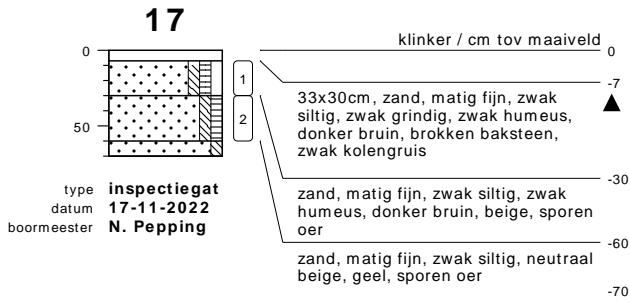

bodemprofielen schaal 1:50

onderzoek Westeinde 208-208a - Nieuwleusen
projectcode 22065116
getekend conform NEN 5104

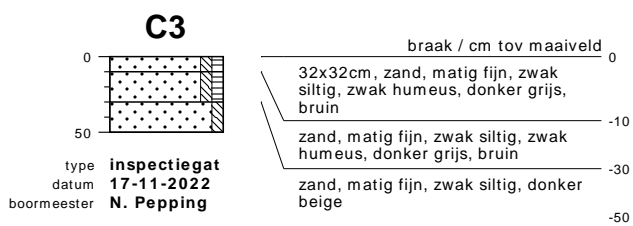
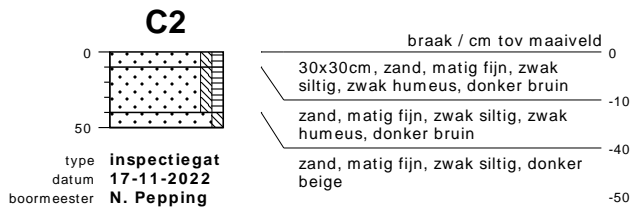
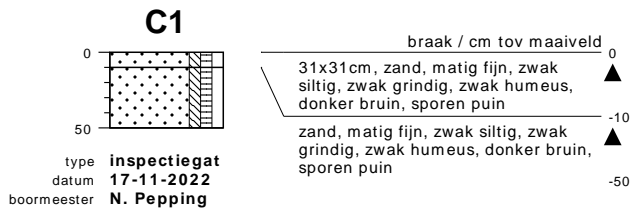

bodemprofielen **schaal 1:50**

onderzoek **Westeinde 208-208a - Nieuwleusen**
projectcode **22065116**
getekend conform **NEN 5104**

PEILBUIJS

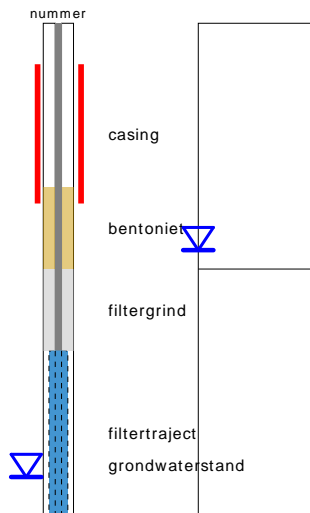

BORING

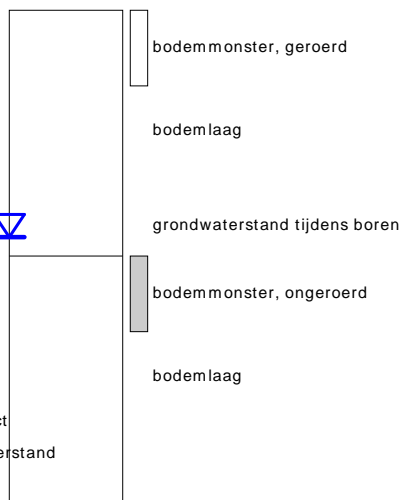

links= cm-maaiveld
rechts= cm+ NAP

OLIE OP WATER REACTIE

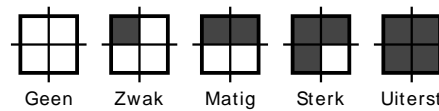

GEUR INTENSITEIT

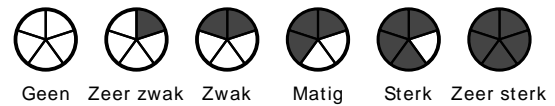

GRONDSOORTEN



MATE VAN BIJMENGING

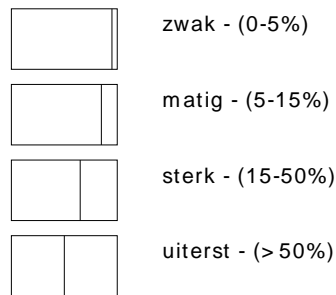

VERHARDINGEN

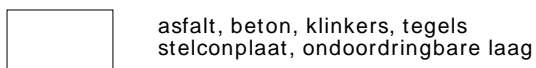

GRADATIE ZAND

uf = uiterst fijn (63-105 um)
zf = zeer fijn (105-150 um)
mf = matig fijn (150-210 um)
mg = matig grof (210-300 um)
zg = zeer grof (300-420 um)
ug = uiterst grof (420-2000 um)

OVERIG

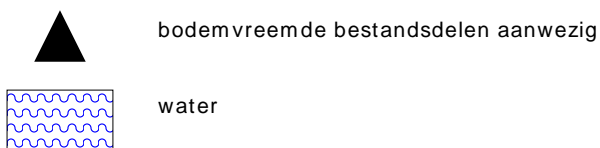

GRADATIE GRIND

f = fijn (2-5.6 mm)
mg = matig grof (5.6-16 mm)
zg = zeer grof (16-63 mm)

BESCHRIJVING BODEMLAAG

pid = foto ionisatie detector
bv = bodemvocht
ow = olie op water

Bijlage III
Resultaten chemische analyses



Kruse Milieu BV

Huyerseweg 33
7678 SC GEESTEREN

Analyscertificaat

Datum: 28-Nov-2022

Hierbij ontvangt u de resultaten van het navolgende laboratoriumonderzoek.

Certificaatnummer/Versie	2022183160/1
Uw project/verslagnummer	22065116
Uw projectnaam	Westeinde 208-208a - Nieuwleusen
Uw ordernummer	
Uw datum aanlevering monster(s)	21-Nov-2022

Dit certificaat mag uitsluitend in zijn geheel worden gereproduceerd.
De analyse resultaten hebben alleen betrekking op het beproefde object.

De grondmonsters worden tot 4 weken na datum ontvangst bewaard en watermonsters tot 2 weken na datum ontvangst. Zonder tegenbericht worden de monsters nadien afgevoerd.
Indien de monsters langer bewaard dienen te blijven verzoeken wij U dit exemplaar uiterlijk 1 werkdag voor afloop van de standaardbewaarperiode ondertekend aan ons te retourneren. Voor de kosten van het langer bewaren van monsters verwijzen wij naar de prijslijst.

Bewaren tot:

Datum:

Naam:

Handtekening:

Wij vertrouwen erop uw opdracht hiermee naar verwachting te hebben uitgevoerd, mocht U naar aanleiding van dit analyscertificaat nog vragen hebben verzoeken wij U contact op te nemen met de afdeling Verkoop en Advies.

Met vriendelijke groet,

Eurofins Analytico B.V.



Technical Manager

Eurofins Analytico B.V.

Gildeweg 42-46
NL-3771NB Barneveld
+31 (0)34 242 63 00
Info-env@eurofins.nl
www.eurofins.nl

Venecoweg 5
B-9810 Nazareth
+32 (0)9 222 77 59
belgie-env@eurofins.be
www.eurofins.be

BNP Paribas S.A. 227 9245 25
IBAN: NL71BNPA0227924525
BIC: BNPANL2A
KvK/CoC: 09088623
BTW/VAT: NL 8043.14.883.B01

Eurofins Analytico B.V. is ISO 14001: 2015 gecertificeerd door TÜV en erkend door het Vlaamse Gewest (OVAM en Dep. Omgeving), het Brusselse Gewest (BIM), het Waalse Gewest (DGRNE-OWD) en door de overheid van Luxemburg (MEV).

Analysecertificaat

Uw project/verslagnummer	22065116	Certificaatnummer/Versie	2022183160/1
Uw projectnaam	Westeinde 208-208a - Nieuwleusen	Startdatum analyse	21-Nov-2022
Uw ordernummer		Datum einde analyse	28-Nov-2022
Uw monsternemer		Rapportagedatum	28-Nov-2022/11:06
		Bijlage	A, B, C
		Pagina	1/2

Analyse	Eenheid	1	2	3	4
Voorbehandeling					
Cryogeen malen		Uitgevoerd	Uitgevoerd	Uitgevoerd	Uitgevoerd
Bodemkundige analyses					
S Droge stof	% (m/m)	85.1	88.5	84.9	85.6
S Organische stof	% (m/m) ds	3.8	3.4	4.7	1.1
Gloeirest	% (m/m) ds	96	97	95	99
S Korrelgrootte < 2 µm (Lutum)	% (m/m) ds	2.3	<2.0	2.4	<2.0
Metalen					
S Barium (Ba)	mg/kg ds	33	21	35	<20
S Cadmium (Cd)	mg/kg ds	<0.20	<0.20	<0.20	<0.20
S Kobalt (Co)	mg/kg ds	<3.0	<3.0	<3.0	<3.0
S Koper (Cu)	mg/kg ds	15	6.3	8.6	<5.0
S Kwik (Hg)	mg/kg ds	0.097	<0.050	0.055	<0.050
S Molybdeen (Mo)	mg/kg ds	<1.5	<1.5	<1.5	<1.5
S Nikkel (Ni)	mg/kg ds	<4.0	<4.0	<4.0	<4.0
S Lood (Pb)	mg/kg ds	35	13	20	<10
S Zink (Zn)	mg/kg ds	<20	48	45	<20
Minerale olie					
Minerale olie (C10-C12)	mg/kg ds	<3.0	<3.0	<3.0	<3.0
Minerale olie (C12-C16)	mg/kg ds	<5.0	<5.0	<5.0	<5.0
Minerale olie (C16-C21)	mg/kg ds	<5.0	<5.0	<5.0	<5.0
Minerale olie (C21-C30)	mg/kg ds	<11	19	16	<11
Minerale olie (C30-C35)	mg/kg ds	<5.0	15	14	<5.0
Minerale olie (C35-C40)	mg/kg ds	<6.0	<6.0	<6.0	<6.0
S Minerale olie totaal (C10-C40)	mg/kg ds	<35	41	39	<35
Chromatogram olie (GC)			Zie bijl.	Zie bijl.	
Polychloorbifenylen, PCB					
S PCB 28	mg/kg ds	<0.0010	<0.0010	<0.0010	<0.0010
S PCB 52	mg/kg ds	<0.0010	<0.0010	<0.0010	<0.0010
S PCB 101	mg/kg ds	<0.0010	<0.0010	<0.0010	<0.0010

Nr. Uw monsteromschrijving

Nr.	Uw monsteromschrijving	Opgegeven monstermatrix	Monster nr.
1	BG I	Grond (AS3000)	13237468
2	BG II	Grond (AS3000)	13237469
3	BG III	Grond (AS3000)	13237470
4	OG I	Grond (AS3000)	13237471

Eurofins Analytico B.V.

Gildeweg 42-46 Venecoweg 5
 NL-3771NB Barneveld B-9810 Nazareth
 +31 (0)34 242 63 00 +32 (0)9 222 77 59
 Info-env@eurofins.nl belgie-env@eurofins.be
 www.eurofins.nl www.eurofins.be

BNP Paribas S.A. 227 9245 25
 IBAN: NL71BNPA0227924525
 BIC: BNPANL2A
 KvK/CoC: 09088623
 BTW/VAT: NL 8043.14.883.B01



Q: door RvA geaccrediteerde verrichting
 R: AP04 erkende en geaccrediteerde verrichting
 S: AS SIKB erkende en geaccrediteerde verrichting
 V: VLAREL erkende verrichting
 W: Waals Gewest erkende verrichting

Dit certificaat mag uitsluitend in zijn geheel worden gereproduceerd.
 Eurofins Analytico B.V. is ISO 14001: 2015 gecertificeerd door TÜV
 en erkend door het Vlaamse Gewest (OVAM en Dep. Omgeving),
 het Brusselse Gewest (BIM), het Waalse Gewest (DGRNE-OWD)
 en door de overheid van Luxemburg (MEV).



Analysecertificaat

Uw project/verslagnummer	22065116	Certificaatnummer/Versie	2022183160/1
Uw projectnaam	Westeinde 208-208a - Nieuwleusen	Startdatum analyse	21-Nov-2022
Uw ordernummer		Datum einde analyse	28-Nov-2022
Uw monsternemer		Rapportagedatum	28-Nov-2022/11:06
		Bijlage	A, B, C
		Pagina	2/2

Analyse	Eenheid	1	2	3	4
S PCB 118	mg/kg ds	<0.0010	<0.0010	<0.0010	<0.0010
S PCB 138	mg/kg ds	<0.0010	<0.0010	<0.0010	<0.0010
S PCB 153	mg/kg ds	<0.0010	<0.0010	<0.0010	<0.0010
S PCB 180	mg/kg ds	<0.0010	<0.0010	<0.0010	<0.0010
S PCB (som 7) (factor 0,7)	mg/kg ds	0.0049 ¹⁾	0.0049 ¹⁾	0.0049 ¹⁾	0.0049 ¹⁾
Polycyclische Aromatische Koolwaterstoffen, PAK					
S Naftaleen	mg/kg ds	<0.050	<0.050	<0.050	<0.050
S Fenanthreen	mg/kg ds	<0.050	0.088	<0.050	<0.050
S Anthraceen	mg/kg ds	<0.050	0.067	<0.050	<0.050
S Fluorantheen	mg/kg ds	0.067	0.22	0.096	<0.050
S Benzo(a)anthraceen	mg/kg ds	0.056	0.10	<0.050	<0.050
S Chryseen	mg/kg ds	0.053	0.094	0.061	<0.050
S Benzo(k)fluorantheen	mg/kg ds	<0.050	0.082	<0.050	<0.050
S Benzo(a)pyreen	mg/kg ds	0.081	0.11	<0.050	<0.050
S Benzo(ghi)peryleen	mg/kg ds	0.073	0.093	<0.050	<0.050
S Indeno(123-cd)pyreen	mg/kg ds	0.074	0.11	<0.050	<0.050
S PAK VROM (10) (factor 0,7)	mg/kg ds	0.54	1.0	0.44	0.35 ¹⁾

Nr. Uw monsteromschrijving

Nr.	Uw monsteromschrijving	Opgegeven monstermatrix	Monster nr.
1	BG I	Grond (AS3000)	13237468
2	BG II	Grond (AS3000)	13237469
3	BG III	Grond (AS3000)	13237470
4	OG I	Grond (AS3000)	13237471

Eurofins Analytico B.V.

Gildeweg 42-46 Venecoweg 5
 NL-3771NB Barneveld B-9810 Nazareth
 +31 (0)34 242 63 00 +32 (0)9 222 77 59
 Info-env@eurofins.nl belgie-env@eurofins.be
 www.eurofins.nl www.eurofins.be

BNP Paribas S.A. 227 9245 25
 IBAN: NL71BNPA0227924525
 BIC: BNPANL2A
 KvK/CoC: 09088623
 BTW/VAT: NL 8043.14.883.B01



Q: door RvA geaccrediteerde verrichting
 R: AP04 erkende en geaccrediteerde verrichting
 S: AS SIKB erkende en geaccrediteerde verrichting
 V: VLAREL erkende verrichting
 W: Waals Gewest erkende verrichting

Dit certificaat mag uitsluitend in zijn geheel worden gereproduceerd.
 Eurofins Analytico B.V. is ISO 14001: 2015 gecertificeerd door TÜV en erkend door het Vlaamse Gewest (OVAM en Dep. Omgeving), het Brusselse Gewest (BIM), het Waalse Gewest (DGRNE-OWD) en door de overheid van Luxemburg (MEV).

Akkoord
 Pr.coörd.





Bijlage (A) met de opgegeven deelmonsterinformatie behorende bij het analysecertificaat. 2022183160/1

Pagina 1/1

Monster nr.	Uw monsteromschrijving			Uw datum monstername	Monsteromsch./Monstername ID
	Barcode	Boornr	Van Tot		
13237468	BG I				
0539772762	6	7	25	17-Nov-2022	
0539772767	1A	20	50	17-Nov-2022	
13237469	BG II				
0539772761	15	4	22	17-Nov-2022	
0539772770	5	0	21	17-Nov-2022	
0539773101	2	15	30	17-Nov-2022	
0539772279	14	20	55	17-Nov-2022	
13237470	BG III				
0539773089	4	0	50	17-Nov-2022	
0539772278	13	15	55	17-Nov-2022	
0539772283	9	15	50	17-Nov-2022	
0539772272	3	20	50	17-Nov-2022	
0539772260	7	0	50	18-Nov-2022	
0539605772	10	0	40	18-Nov-2022	
0539772284	12	0	40	18-Nov-2022	
0539772287	11	0	40	18-Nov-2022	
13237471	OG I				
0539772758	15	70	100	17-Nov-2022	
0539772768	1A	90	120	17-Nov-2022	
0539773081	4	50	70	17-Nov-2022	
0539773078	4	70	120	17-Nov-2022	
0539773103	2	40	75	17-Nov-2022	
0539772269	3	80	120	17-Nov-2022	



Eurofins Analytico B.V.

Gildeweg 42-46 Venecoweg 5
 NL-3771NB Barneveld B-9810 Nazareth
 +31 (0)34 242 63 00 +32 (0)9 222 77 59
 Info-env@eurofins.nl belgie-env@eurofins.be
 www.eurofins.nl www.eurofins.be

BNP Paribas S.A. 227 9245 25
 IBAN: NL71BNPA0227924525
 BIC: BNPANL2A
 KvK/CoC: 09088623
 BTW/VAT: NL 8043.14.883.B01

Eurofins Analytico B.V. is ISO 14001: 2015 gecertificeerd door TÜV en erkend door het Vlaamse Gewest (OVAM en Dep. Omgeving), het Brusselse Gewest (BIM), het Waalse Gewest (DGRNE-OWD) en door de overheid van Luxemburg (MEV).

**Bijlage (B) met opmerkingen behorende bij analysecertificaat 2022183160/1**

Pagina 1/1

Opmerking 1)De toetswaarde van de som is gelijk aan de sommatie van $0,7 \times RG$ **Eurofins Analytico B.V.**

Gildeweg 42-46 Venecoweg 5
NL-3771NB Barneveld B-9810 Nazareth
+31 (0)34 242 63 00 +32 (0)9 222 77 59
Info-env@eurofins.nl belgie-env@eurofins.be
www.eurofins.nl www.eurofins.be

BNP Paribas S.A. 227 9245 25
IBAN: NL71BNPA0227924525
BIC: BNPANL2A
KvK/CoC: 09088623
BTW/VAT: NL 8043.14.883.B01

Eurofins Analytico B.V. is ISO 14001: 2015 gecertificeerd door TÜV en erkend door het Vlaamse Gewest (OVAM en Dep. Omgeving), het Brusselse Gewest (BIM), het Waalse Gewest (DGRNE-OWD) en door de overheid van Luxemburg (MEV).

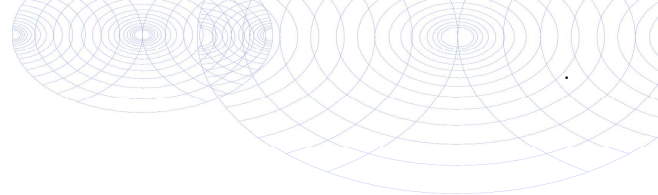
Bijlage (C) met methodeverwijzingen behorende bij analysecertificaat 2022183160/1

Pagina 1/1

Analyse	Methode	Techniek	Methode referentie
Voorbehandeling			
Cryogeen malen	W0106	Voorbehandeling	AS3000
Bodemkundige analyses			
Droge Stof	W0104	Gravimetrie	pb 3010-2 en NEN-EN 15934
Organische stof (gloeiverlies)	W0109	Gravimetrie	pb 3010-3 en NEN 5754
Korrelgrootte < 2 µm (lutum)	W0171	Sedimentatie	pb 3010-4 en NEN 5753
Metalen			
Barium (Ba)	W0423	ICP-MS	pb 3010-5 en NEN-EN-ISO 17294-2
Cadmium (Cd)	W0423	ICP-MS	pb 3010-5 en NEN-EN-ISO 17294-2
Kobalt (Co)	W0423	ICP-MS	pb 3010-5 en NEN-EN-ISO 17294-2
Koper (Cu)	W0423	ICP-MS	pb 3010-5 en NEN-EN-ISO 17294-2
Kwik (Hg)	W0423	ICP-MS	pb 3010-5 en NEN-EN-ISO 17294-2
Molybdeen (Mo)	W0423	ICP-MS	pb 3010-5 en NEN-EN-ISO 17294-2
Nikkel (Ni)	W0423	ICP-MS	pb 3010-5 en NEN-EN-ISO 17294-2
Lood (Pb)	W0423	ICP-MS	pb 3010-5 en NEN-EN-ISO 17294-2
Zink (Zn)	W0423	ICP-MS	pb 3010-5 en NEN-EN-ISO 17294-2
Minerale olie			
Minerale Olie (C10-C40)	W0202	GC-FID	pb 3010-7 en NEN-EN-ISO 16703
Chromatogram M0 (GC)	W0202	GC-FID	NEN-EN-ISO 16703
Polychloorbifenylen, PCB			
PCB (7)	W0271	GC-MS	pb 3010-8 en NEN 6980
Polycyclische Aromatische Koolwaterstoffen, PAK			
PAK (10) (VR0M)	W0271	GC-MS	pb. 3010-6 en NEN-ISO 18287
PAK som AS3000/AP04	W0271	GC-MS	pb. 3010-6 en NEN-ISO 18287

Nadere informatie over de toegepaste onderzoeksmethoden alsmede een classificatie van de meetonzekerheid staan vermeld in ons overzicht "Specificaties analysemethoden", versie april 2022.



Chromatogram TPH/ Mineral Oil

Sample ID.: 13237469
Certificate no.: 2022183160
Sample description.: BG II

V

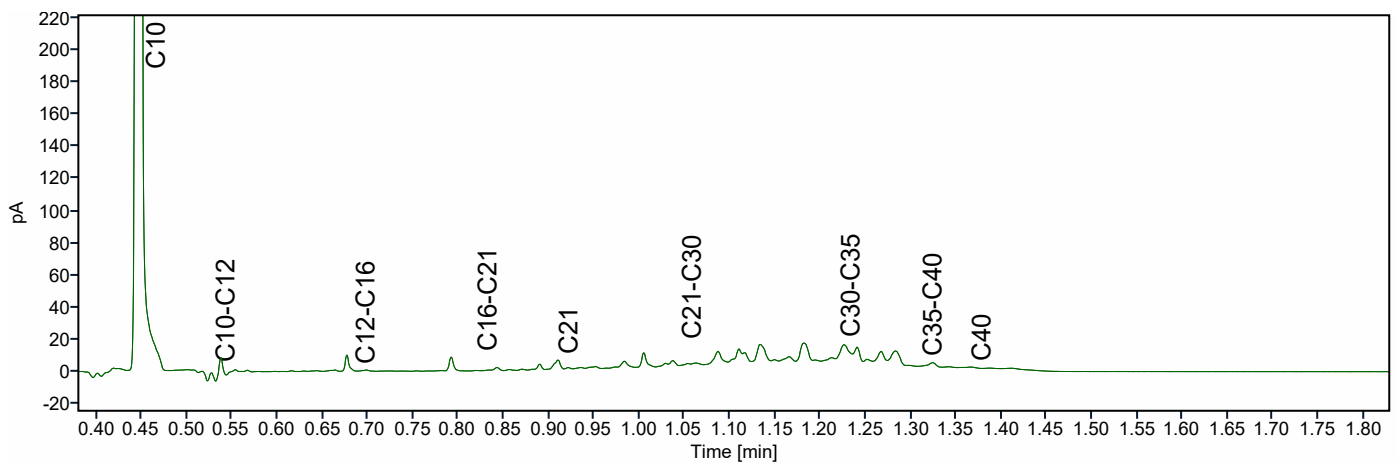
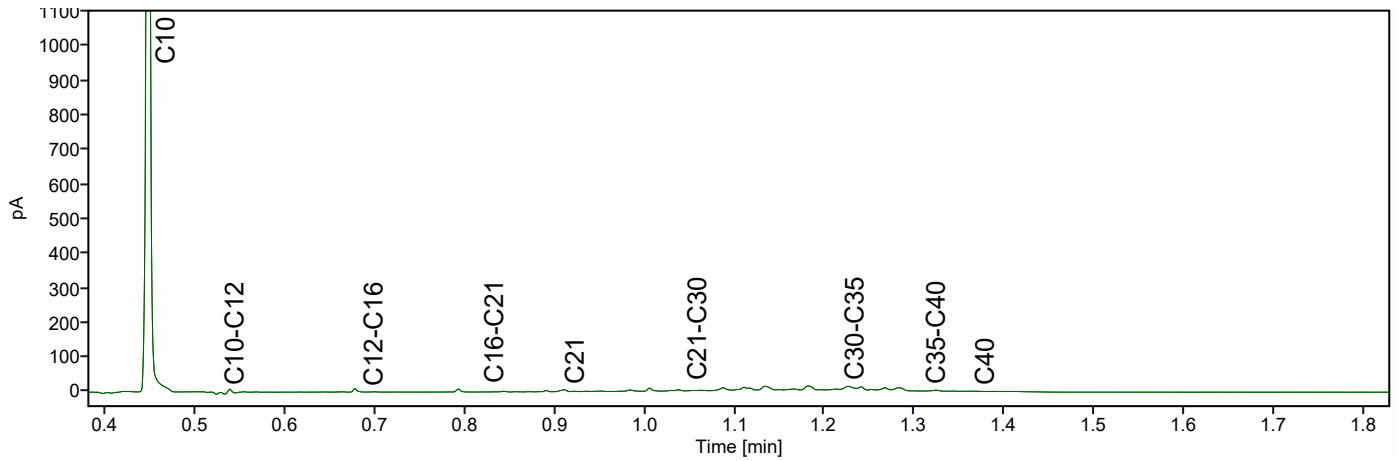
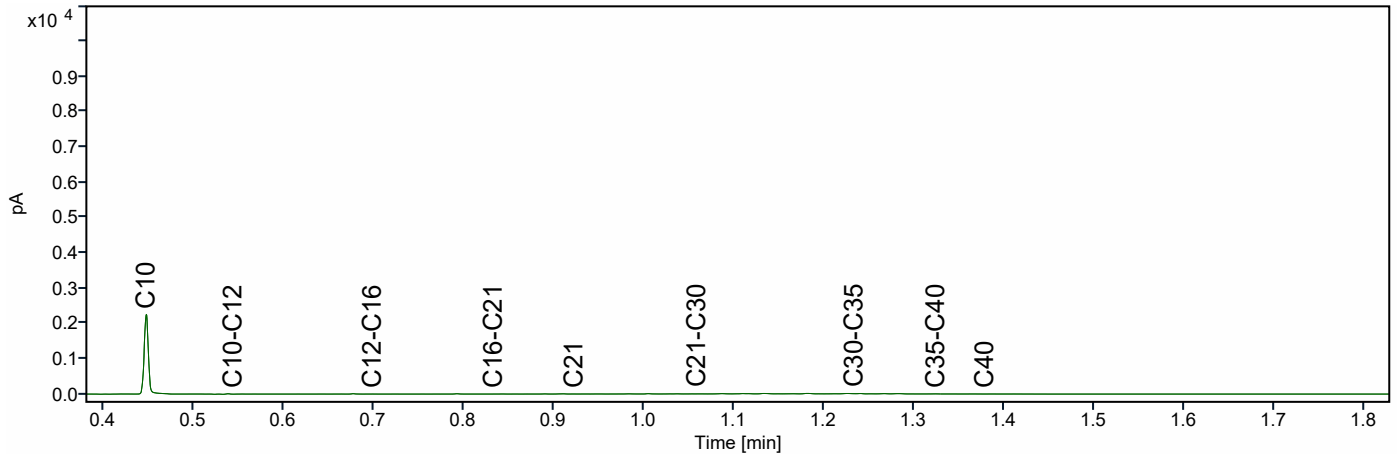

Chromatogram TPH/ Mineral Oil

Sample ID.: 13237470
Certificate no.: 2022183160
Sample description.: BG III

V

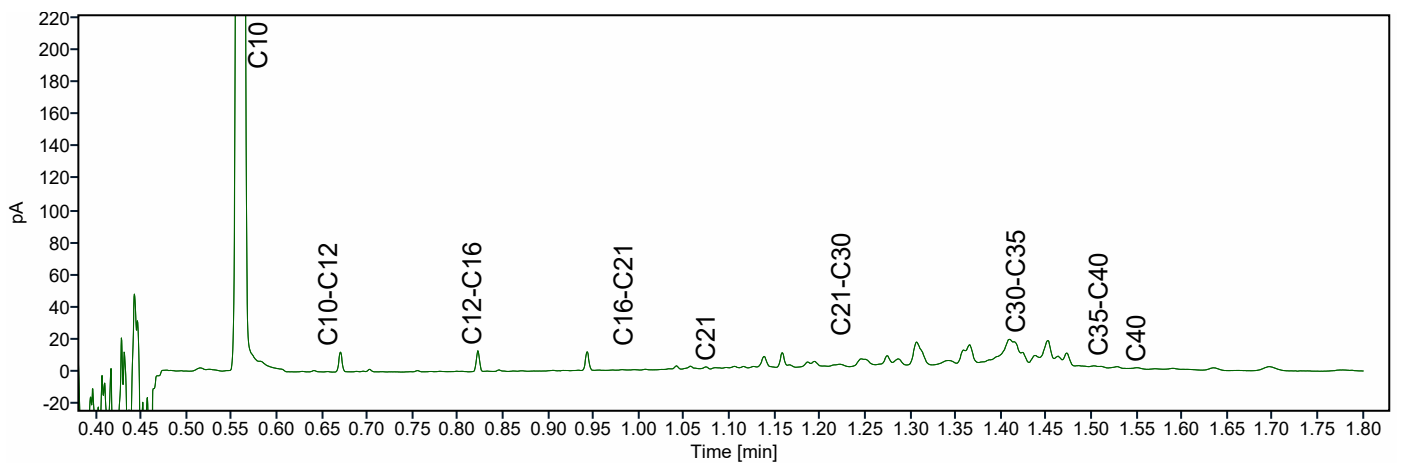
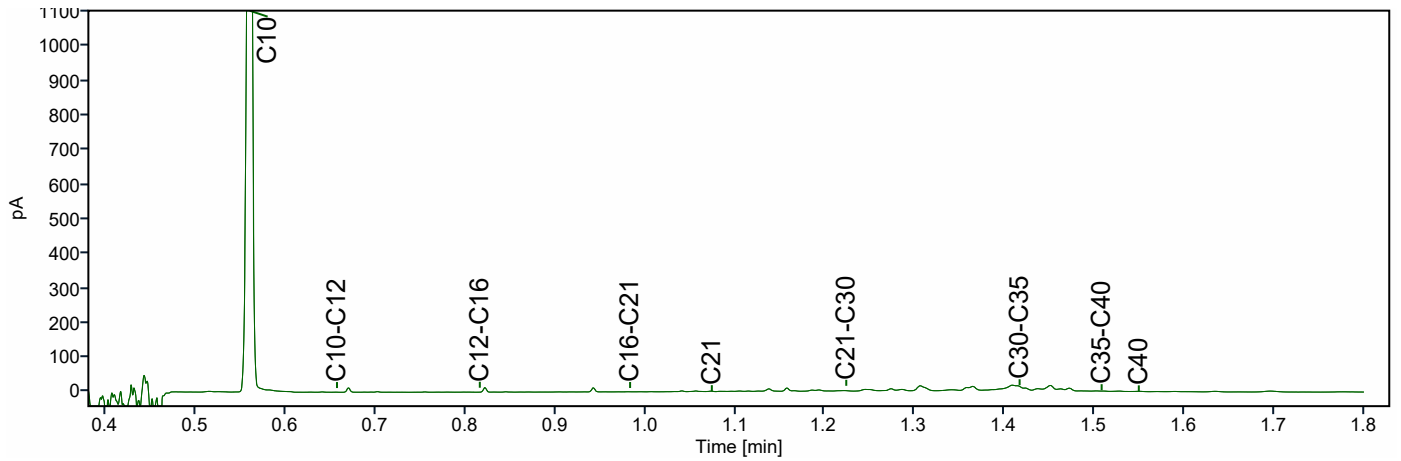
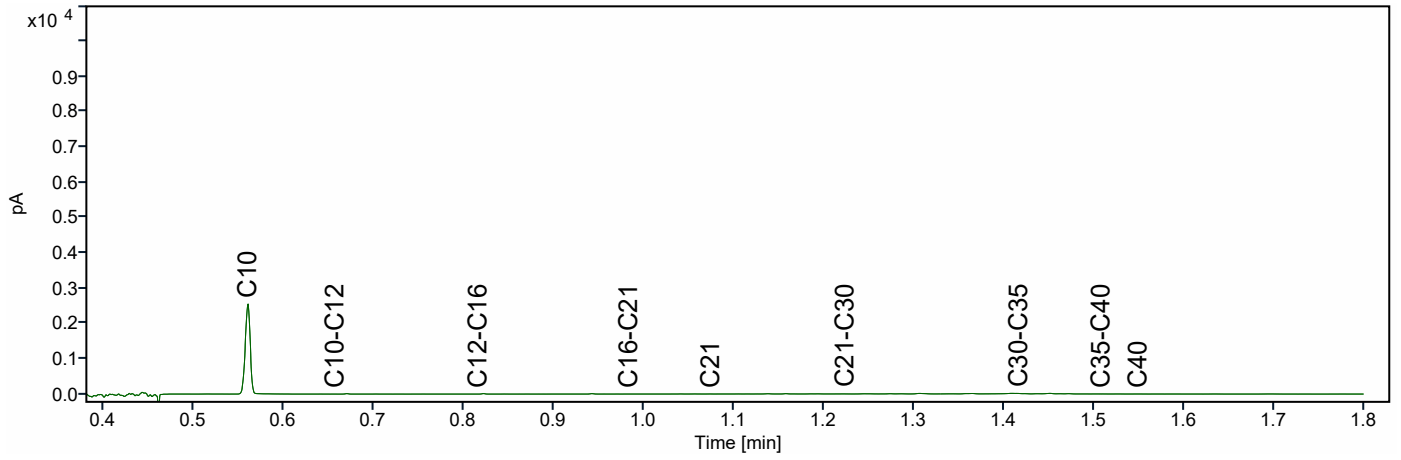

Analyse	Eenheid	BG I				RG	>AW	T	I
		G.W.	G.S.S.D	Index	Oordeel				
Bodemtype correctie									
Fractie < 2 µm		2.3							
Organische stof volgens gloeiverlies methode		3.8							
Voorbehandeling									
Cryogeen malen		Uitgevoerd							
Bodemkundige analyses									
Droge stof	% (m/m)	85.1	85.1		@				
Organische stof	% (m/m) ds	3.8	3.8						
Gloeirest	% (m/m) ds	96							
Korrelgrootte < 2 µm (Lutum)	% (m/m) ds	2.3	2.3						
Metalen									
Barium (Ba)	mg/kg DS	33	123		@	20	190	555	920
Cadmium (Cd)	mg/kg DS	<0.20	0.222		-	0.2	0.6	6.8	13
Kobalt (Co)	mg/kg DS	<3.0	7.15		-	3	15	102	190
Koper (Cu)	mg/kg DS	15	28.9		-	5	40	115	190
Kwik (Hg)	mg/kg DS	0.097	0.137		-	0.05	0.15	18.1	36
Molybdeen (Mo)	mg/kg DS	<1.5	1.05		-	1.5	1.5	95.8	190
Nikkel (Ni)	mg/kg DS	<4.0	7.97		-	4	35	67.5	100
Lood (Pb)	mg/kg DS	35	53	0.01	> AW	10	50	290	530
Zink (Zn)	mg/kg DS	<20	31.3		-	20	140	430	720
Minerale olie									
Minerale olie (C10-C12)	mg/kg DS	<3.0	5.53		@				
Minerale olie (C12-C16)	mg/kg DS	<5.0	9.21		@				
Minerale olie (C16-C21)	mg/kg DS	<5.0	9.21		@				
Minerale olie (C21-C30)	mg/kg DS	<11	20.3		@				
Minerale olie (C30-C35)	mg/kg DS	<5.0	9.21		@				
Minerale olie (C35-C40)	mg/kg DS	<6.0	11.1		@				
Minerale olie totaal (C10-C40)	mg/kg DS	<35	64.5		-	35	190	2600	5000
Polychloorbifenylen, PCB									
PCB 28	mg/kg DS	<0.0010	0.00184						
PCB 52	mg/kg DS	<0.0010	0.00184						
PCB 101	mg/kg DS	<0.0010	0.00184						
PCB 118	mg/kg DS	<0.0010	0.00184						
PCB 138	mg/kg DS	<0.0010	0.00184						
PCB 153	mg/kg DS	<0.0010	0.00184						
PCB 180	mg/kg DS	<0.0010	0.00184						
PCB (som 7) (factor 0,7)	mg/kg DS	0.0049	0.0129		-	0.007	0.02	0.51	1
Polycyclische Aromatische Koolwaterstoffen, PAK									
Naftaleen	mg/kg DS	<0.050	0.035						
Fenanthreen	mg/kg DS	<0.050	0.035						
Anthraceen	mg/kg DS	<0.050	0.035						
Fluorantheen	mg/kg DS	0.067	0.067						
Benzo(a)anthraceen	mg/kg DS	0.056	0.056						
Chryseen	mg/kg DS	0.053	0.053						
Benzo(k)fluorantheen	mg/kg DS	<0.050	0.035						
Benzo(a)pyreen	mg/kg DS	0.081	0.081						
Benzo(ghi)peryleen	mg/kg DS	0.073	0.073						
Indeno(123-cd)pyreen	mg/kg DS	0.074	0.074						
PAK 10 VROM factor 0.7	mg/kg DS	0.54	0.544		-	0.35	1.5	20.8	40

<u>Eurofins Nr.</u>	<u>Monsteromschrijving</u>	<u>Datum Monstername</u>	<u>Eindoordeel</u>
13237468	BG I	17-11-2022	Voldoet aan Achtergrondwaarde

Legenda

#	Aangenomen waarde
G.W.	Gemeten waarde
G.S.S.D.	Gestandaardiseerde meetwaarde
RG	< streefwaarde/aw2000 of RG
>AW	Streefwaarde/aw2000
T	Tussenwaarde (T)
I	> Interventiewaarde (I)
@	Geen toetsoordeel mogelijk
-	<= Achtergrondwaarde
> AW	> Achtergrondwaarde

Deze toetsing is met de grootste zorg samengesteld Eurofins Analytico B.V. is echter niet verantwoordelijk voor de uitkomst van deze toetsing.

Mocht u een probleem in deze toetsing signaleren dan verzoeken wij u vriendelijk dit door te geven aan eol.helpdesk@eurofins.com

Analyse	Eenheid	BG II				RG	>AW	T	I
		G.W.	G.S.S.D	Index	Oordeel				
Bodemtype correctie									
Fractie < 2 µm		<2.0							
Organische stof volgens gloeiverlies methode		3.4							
Voorbehandeling									
Cryogeen malen		Uitgevoerd							
Bodemkundige analyses									
Droge stof	% (m/m)	88.5	88.5		@				
Organische stof	% (m/m) ds	3.4	3.4						
Gloeirest	% (m/m) ds	97							
Korrelgrootte < 2 µm (Lutum)	% (m/m) ds	<2.0	1.4						
Metalen									
Barium (Ba)	mg/kg DS	21	81.4		@	20	190	555	920
Cadmium (Cd)	mg/kg DS	<0.20	0.226		-	0.2	0.6	6.8	13
Kobalt (Co)	mg/kg DS	<3.0	7.38		-	3	15	102	190
Koper (Cu)	mg/kg DS	6.3	12.4		-	5	40	115	190
Kwik (Hg)	mg/kg DS	<0.050	0.0497		-	0.05	0.15	18.1	36
Molybdeen (Mo)	mg/kg DS	<1.5	1.05		-	1.5	1.5	95.8	190
Nikkel (Ni)	mg/kg DS	<4.0	8.17		-	4	35	67.5	100
Lood (Pb)	mg/kg DS	13	19.9		-	10	50	290	530
Zink (Zn)	mg/kg DS	48	110		-	20	140	430	720
Minerale olie									
Minerale olie (C10-C12)	mg/kg DS	<3.0	6.18		@				
Minerale olie (C12-C16)	mg/kg DS	<5.0	10.3		@				
Minerale olie (C16-C21)	mg/kg DS	<5.0	10.3		@				
Minerale olie (C21-C30)	mg/kg DS	19	55.9		@				
Minerale olie (C30-C35)	mg/kg DS	15	44.1		@				
Minerale olie (C35-C40)	mg/kg DS	<6.0	12.4		@				
Minerale olie totaal (C10-C40)	mg/kg DS	41	121		-	35	190	2600	5000
Chromatogram olie (GC)		Zie bijl.							
Polychloorbifenylen, PCB									
PCB 28	mg/kg DS	<0.0010	0.00206						
PCB 52	mg/kg DS	<0.0010	0.00206						
PCB 101	mg/kg DS	<0.0010	0.00206						
PCB 118	mg/kg DS	<0.0010	0.00206						
PCB 138	mg/kg DS	<0.0010	0.00206						
PCB 153	mg/kg DS	<0.0010	0.00206						
PCB 180	mg/kg DS	<0.0010	0.00206						
PCB (som 7) (factor 0,7)	mg/kg DS	0.0049	0.0144		-	0.007	0.02	0.51	1
Polycyclische Aromatische Koolwaterstoffen, PAK									
Naftaleen	mg/kg DS	<0.050	0.035						
Fenanthreen	mg/kg DS	0.088	0.088						
Anthraceen	mg/kg DS	0.067	0.067						
Fluorantheen	mg/kg DS	0.22	0.22						
Benzo(a)anthraceen	mg/kg DS	0.10	0.1						
Chryseen	mg/kg DS	0.094	0.094						
Benzo(k)fluorantheen	mg/kg DS	0.082	0.082						
Benzo(a)pyreen	mg/kg DS	0.11	0.11						
Benzo(ghi)peryleen	mg/kg DS	0.093	0.093						
Indeno(123-cd)pyreen	mg/kg DS	0.11	0.11						
PAK 10 VROM factor 0.7	mg/kg DS	1.0	0.999		-	0.35	1.5	20.8	40

<u>Eurofins Nr.</u>	<u>Monsteromschrijving</u>	<u>Datum Monstername</u>	<u>Eindoordeel</u>
13237469	BG II	17-11-2022	Voldoet aan Achtergrondwaarde

<u>Legenda</u>	
#	Aangenomen waarde
G.W.	Gemeten waarde
G.S.S.D.	Gestandaardiseerde meetwaarde
RG	< streefwaarde/aw2000 of RG
>AW	Streefwaarde/aw2000
T	Tussenwaarde (T)
I	> Interventiewaarde (I)
@	Geen toetsoordeel mogelijk
-	<= Achtergrondwaarde

Deze toetsing is met de grootste zorg samengesteld Eurofins Analytico B.V. is echter niet verantwoordelijk voor de uitkomst van deze toetsing.

Mocht u een probleem in deze toetsing signaleren dan verzoeken wij u vriendelijk dit door te geven aan eol.helpdesk@eurofins.com

Analyse	Eenheid	BG III				RG	>AW	T	I
		G.W.	G.S.S.D	Index	Oordeel				
Bodemtype correctie									
Fractie < 2 µm		2.4							
Organische stof volgens gloeiverlies methode		4.7							
Voorbehandeling									
Cryogeen malen		Uitgevoerd							
Bodemkundige analyses									
Droge stof	% (m/m)	84.9	84.9		@				
Organische stof	% (m/m) ds	4.7	4.7						
Gloeirest	% (m/m) ds	95							
Korrelgrootte < 2 µm (Lutum)	% (m/m) ds	2.4	2.4						
Metalen									
Barium (Ba)	mg/kg DS	35	129		@	20	190	555	920
Cadmium (Cd)	mg/kg DS	<0.20	0.213		-	0.2	0.6	6.8	13
Kobalt (Co)	mg/kg DS	<3.0	7.07		-	3	15	102	190
Koper (Cu)	mg/kg DS	8.6	16.1		-	5	40	115	190
Kwik (Hg)	mg/kg DS	0.055	0.0768		-	0.05	0.15	18.1	36
Molybdeen (Mo)	mg/kg DS	<1.5	1.05		-	1.5	1.5	95.8	190
Nikkel (Ni)	mg/kg DS	<4.0	7.9		-	4	35	67.5	100
Lood (Pb)	mg/kg DS	20	29.8		-	10	50	290	530
Zink (Zn)	mg/kg DS	45	98.1		-	20	140	430	720
Minerale olie									
Minerale olie (C10-C12)	mg/kg DS	<3.0	4.47		@				
Minerale olie (C12-C16)	mg/kg DS	<5.0	7.45		@				
Minerale olie (C16-C21)	mg/kg DS	<5.0	7.45		@				
Minerale olie (C21-C30)	mg/kg DS	16	34		@				
Minerale olie (C30-C35)	mg/kg DS	14	29.8		@				
Minerale olie (C35-C40)	mg/kg DS	<6.0	8.94		@				
Minerale olie totaal (C10-C40)	mg/kg DS	39	83		-	35	190	2600	5000
Chromatogram olie (GC)		Zie bijl.							
Polychloorbifenylen, PCB									
PCB 28	mg/kg DS	<0.0010	0.00149						
PCB 52	mg/kg DS	<0.0010	0.00149						
PCB 101	mg/kg DS	<0.0010	0.00149						
PCB 118	mg/kg DS	<0.0010	0.00149						
PCB 138	mg/kg DS	<0.0010	0.00149						
PCB 153	mg/kg DS	<0.0010	0.00149						
PCB 180	mg/kg DS	<0.0010	0.00149						
PCB (som 7) (factor 0,7)	mg/kg DS	0.0049	0.0104		-	0.007	0.02	0.51	1
Polycyclische Aromatische Koolwaterstoffen, PAK									
Naftaleen	mg/kg DS	<0.050	0.035						
Fenanthreen	mg/kg DS	<0.050	0.035						
Anthraceen	mg/kg DS	<0.050	0.035						
Fluorantheen	mg/kg DS	0.096	0.096						
Benzo(a)anthraceen	mg/kg DS	<0.050	0.035						
Chryseen	mg/kg DS	0.061	0.061						
Benzo(k)fluorantheen	mg/kg DS	<0.050	0.035						
Benzo(a)pyreen	mg/kg DS	<0.050	0.035						
Benzo(ghi)peryleen	mg/kg DS	<0.050	0.035						
Indeno(123-cd)pyreen	mg/kg DS	<0.050	0.035						
PAK 10 VROM factor 0.7	mg/kg DS	0.44	0.437		-	0.35	1.5	20.8	40

<u>Eurofins Nr.</u>	<u>Monsteromschrijving</u>	<u>Datum Monstername</u>	<u>Eindoordeel</u>
13237470	BG III	17-11-2022	Voldoet aan Achtergrondwaarde

<u>Legenda</u>	
#	Aangenomen waarde
G.W.	Gemeten waarde
G.S.S.D.	Gestandaardiseerde meetwaarde
RG	< streefwaarde/aw2000 of RG
>AW	Streefwaarde/aw2000
T	Tussenwaarde (T)
I	> Interventiewaarde (I)
@	Geen toetsoordeel mogelijk
-	<= Achtergrondwaarde

Deze toetsing is met de grootste zorg samengesteld Eurofins Analytico B.V. is echter niet verantwoordelijk voor de uitkomst van deze toetsing.

Mocht u een probleem in deze toetsing signaleren dan verzoeken wij u vriendelijk dit door te geven aan eol.helpdesk@eurofins.com

Analyse	Eenheid	OG I				RG	>AW	T	I
		G.W.	G.S.S.D	Index	Oordeel				
Bodemtype correctie									
Fractie < 2 µm		<2.0							
Organische stof volgens gloeiverlies methode		1.1							
Voorbehandeling									
Cryogeen malen		Uitgevoerd							
Bodemkundige analyses									
Droge stof	% (m/m)	85.6	85.6		@				
Organische stof	% (m/m) ds	1.1	1.1						
Gloeirest	% (m/m) ds	99							
Korrelgrootte < 2 µm (Lutum)	% (m/m) ds	<2.0	1.4						
Metalen									
Barium (Ba)	mg/kg DS	<20	54.2		@	20	190	555	920
Cadmium (Cd)	mg/kg DS	<0.20	0.241		-	0.2	0.6	6.8	13
Kobalt (Co)	mg/kg DS	<3.0	7.38		-	3	15	102	190
Koper (Cu)	mg/kg DS	<5.0	7.24		-	5	40	115	190
Kwik (Hg)	mg/kg DS	<0.050	0.0503		-	0.05	0.15	18.1	36
Molybdeen (Mo)	mg/kg DS	<1.5	1.05		-	1.5	1.5	95.8	190
Nikkel (Ni)	mg/kg DS	<4.0	8.17		-	4	35	67.5	100
Lood (Pb)	mg/kg DS	<10	11		-	10	50	290	530
Zink (Zn)	mg/kg DS	<20	33.2		-	20	140	430	720
Minerale olie									
Minerale olie (C10-C12)	mg/kg DS	<3.0	10.5		@				
Minerale olie (C12-C16)	mg/kg DS	<5.0	17.5		@				
Minerale olie (C16-C21)	mg/kg DS	<5.0	17.5		@				
Minerale olie (C21-C30)	mg/kg DS	<11	38.5		@				
Minerale olie (C30-C35)	mg/kg DS	<5.0	17.5		@				
Minerale olie (C35-C40)	mg/kg DS	<6.0	21		@				
Minerale olie totaal (C10-C40)	mg/kg DS	<35	122		-	35	190	2600	5000
Polychloorbifenylen, PCB									
PCB 28	mg/kg DS	<0.0010	0.0035						
PCB 52	mg/kg DS	<0.0010	0.0035						
PCB 101	mg/kg DS	<0.0010	0.0035						
PCB 118	mg/kg DS	<0.0010	0.0035						
PCB 138	mg/kg DS	<0.0010	0.0035						
PCB 153	mg/kg DS	<0.0010	0.0035						
PCB 180	mg/kg DS	<0.0010	0.0035						
PCB (som 7) (factor 0,7)	mg/kg DS	0.0049	0.0245		-	0.007	0.02	0.51	1
Polycyclische Aromatische Koolwaterstoffen, PAK									
Naftaleen	mg/kg DS	<0.050	0.035						
Fenanthreen	mg/kg DS	<0.050	0.035						
Anthraceen	mg/kg DS	<0.050	0.035						
Fluorantheen	mg/kg DS	<0.050	0.035						
Benzo(a)anthraceen	mg/kg DS	<0.050	0.035						
Chryseen	mg/kg DS	<0.050	0.035						
Benzo(k)fluorantheen	mg/kg DS	<0.050	0.035						
Benzo(a)pyreen	mg/kg DS	<0.050	0.035						
Benzo(ghi)peryleen	mg/kg DS	<0.050	0.035						
Indeno(123-cd)pyreen	mg/kg DS	<0.050	0.035						
PAK 10 VROM factor 0.7	mg/kg DS	0.35	0.35		-	0.35	1.5	20.8	40

<u>Eurofins Nr.</u>	<u>Monsteromschrijving</u>	<u>Datum Monstername</u>	<u>Eindoordeel</u>
13237471	OG I	17-11-2022	Voldoet aan Achtergrondwaarde

Legenda

#	Aangenomen waarde
G.W.	Gemeten waarde
G.S.S.D.	Gestandaardiseerde meetwaarde
RG	< streefwaarde/aw2000 of RG
>AW	Streefwaarde/aw2000
T	Tussenwaarde (T)
I	> Interventiewaarde (I)
@	Geen toetsoordeel mogelijk
-	<= Achtergrondwaarde

Deze toetsing is met de grootste zorg samengesteld Eurofins Analytico B.V. is echter niet verantwoordelijk voor de uitkomst van deze toetsing.

Mocht u een probleem in deze toetsing signaleren dan verzoeken wij u vriendelijk dit door te geven aan eol.helpdesk@eurofins.com



Kruse Milieu BV

Huyerseweg 33
7678 SC GEESTEREN

Analyscertificaat

Datum: 16-Nov-2022

Hierbij ontvangt u de resultaten van het navolgende laboratoriumonderzoek.

Certificaatnummer/Versie	2022177419/1
Uw project/verslagnummer	22065116
Uw projectnaam	Westeinde 208-208a - Nieuwleusen
Uw ordernummer	
Uw datum aanlevering monster(s)	10-Nov-2022

Dit certificaat mag uitsluitend in zijn geheel worden gereproduceerd.
De analyse resultaten hebben alleen betrekking op het beproefde object.

De grondmonsters worden tot 4 weken na datum ontvangst bewaard en watermonsters tot 2 weken na datum ontvangst. Zonder tegenbericht worden de monsters nadien afgevoerd.
Indien de monsters langer bewaard dienen te blijven verzoeken wij U dit exemplaar uiterlijk 1 werkdag voor afloop van de standaardbewaarperiode ondertekend aan ons te retourneren. Voor de kosten van het langer bewaren van monsters verwijzen wij naar de prijslijst.

Bewaren tot:

Datum:

Naam:

Handtekening:

Wij vertrouwen erop uw opdracht hiermee naar verwachting te hebben uitgevoerd, mocht U naar aanleiding van dit analyscertificaat nog vragen hebben verzoeken wij U contact op te nemen met de afdeling Verkoop en Advies.

Met vriendelijke groet,

Eurofins Analytico B.V.



Technical Manager

Eurofins Analytico B.V.

Gildeweg 42-46
NL-3771NB Barneveld
+31 (0)34 242 63 00
Info-env@eurofins.nl
www.eurofins.nl

Venecoweg 5
B-9810 Nazareth
+32 (0)9 222 77 59
belgie-env@eurofins.be
www.eurofins.be

BNP Paribas S.A. 227 9245 25
IBAN: NL71BNPA0227924525
BIC: BNPANL2A
KvK/CoC: 09088623
BTW/VAT: NL 8043.14.883.B01

Eurofins Analytico B.V. is ISO 14001: 2015 gecertificeerd door TÜV en erkend door het Vlaamse Gewest (OVAM en Dep. Omgeving), het Brusselse Gewest (BIM), het Waalse Gewest (DGRNE-OWD) en door de overheid van Luxemburg (MEV).



Analysecertificaat

Uw project/verslagnummer	22065116	Certificaatnummer/Versie	2022177419/1
Uw projectnaam	Westeinde 208-208a - Nieuwleusen	Startdatum analyse	10-Nov-2022
Uw ordernummer		Datum einde analyse	16-Nov-2022
Uw monsternemer		Rapportagedatum	16-Nov-2022/11:11
		Bijlage	A, B, C
		Pagina	1/1

Analyse	Eenheid	1
Voorbehandeling		
Cryogeen malen		Uitgevoerd
Bodemkundige analyses		
S Droge stof	% (m/m)	90.1
S Organische stof	% (m/m) ds	2.4 ¹⁾
Gloeirest	% (m/m) ds	97
Minerale olie		
Minerale olie (C10-C12)	mg/kg ds	<3.0
Minerale olie (C12-C16)	mg/kg ds	<5.0
Minerale olie (C16-C21)	mg/kg ds	13
Minerale olie (C21-C30)	mg/kg ds	44
Minerale olie (C30-C35)	mg/kg ds	24
Minerale olie (C35-C40)	mg/kg ds	10
S Minerale olie totaal (C10-C40)	mg/kg ds	96
Chromatogram olie (GC)		Zie bijl.

Nr. Uw monsteromschrijving

1 A - BG I

Opgegeven monstermatrix

Grond (AS3000)

Monster nr.

13217285

Eurofins Analytico B.V.

Gildeweg 42-46 Venecoweg 5
 NL-3771NB Barneveld B-9810 Nazareth
 +31 (0)34 242 63 00 +32 (0)9 222 77 59
 Info-env@eurofins.nl belgie-env@eurofins.be
 www.eurofins.nl www.eurofins.be

BNP Paribas S.A. 227 9245 25
 IBAN: NL71BNPA0227924525
 BIC: BNPANL2A
 KvK/CoC: 09088623
 BTW/VAT: NL 8043.14.883.B01



Q: door RvA geaccrediteerde verrichting
 R: AP04 erkende en geaccrediteerde verrichting
 S: AS SIKB erkende en geaccrediteerde verrichting
 V: VLAREL erkende verrichting
 W: Waals Gewest erkende verrichting

Dit certificaat mag uitsluitend in zijn geheel worden gereproduceerd.
 Eurofins Analytico B.V. is ISO 14001: 2015 gecertificeerd door TÜV
 en erkend door het Vlaamse Gewest (OVAM en Dep. Omgeving),
 het Brusselse Gewest (BIM), het Waalse Gewest (DGRNE-OWD)
 en door de overheid van Luxemburg (MEV).

Akkoord
 Pr.coörd.



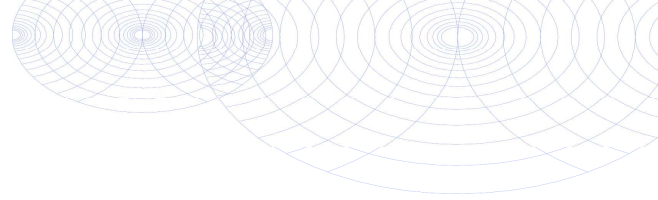

Bijlage (A) met de opgegeven deelmonsterinformatie behorende bij het analysecertificaat. 2022177419/1

Pagina 1/1

Monster nr.	Uw monsteromschrijving			Uw datum monstername	Monsteromsch./Monstername ID
	Barcode	Boornr	Van Tot		
13217285	A - BG I				
0539772765	A1	7	50	10-Nov-2022	
0539772752	A3	4	30	10-Nov-2022	
0539772644	A2	4	30	10-Nov-2022	



Eurofins Analytico B.V.

Gildeweg 42-46 Venecoweg 5
 NL-3771NB Barneveld B-9810 Nazareth
 +31 (0)34 242 63 00 +32 (0)9 222 77 59
 Info-env@eurofins.nl belgie-env@eurofins.be
 www.eurofins.nl www.eurofins.be

BNP Paribas S.A. 227 9245 25
 IBAN: NL71BNPA0227924525
 BIC: BNPANL2A
 KvK/CoC: 09088623
 BTW/VAT: NL 8043.14.883.B01

Eurofins Analytico B.V. is ISO 14001: 2015 gecertificeerd door TÜV en erkend door het Vlaamse Gewest (OVAM en Dep. Omgeving), het Brusselse Gewest (BIM), het Waalse Gewest (DGRNE-OWD) en door de overheid van Luxemburg (MEV).

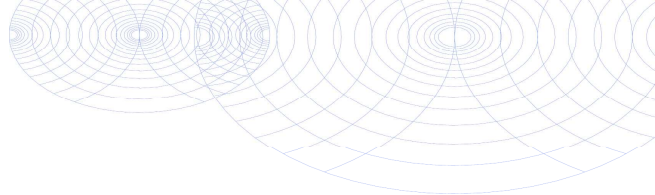
**Bijlage (B) met opmerkingen behorende bij analysecertificaat 2022177419/1**

Pagina 1/1

Opmerking 1)

Het organische stof gehalte is gecorrigeerd voor het lutumgehalte van 5.4 % m/m (SIKB 3010 pb 3).

**Eurofins Analytico B.V.**

Gildeweg 42-46 Venecoweg 5
NL-3771NB Barneveld B-9810 Nazareth
+31 (0)34 242 63 00 +32 (0)9 222 77 59
Info-env@eurofins.nl belgie-env@eurofins.be
www.eurofins.nl www.eurofins.be

BNP Paribas S.A. 227 9245 25
IBAN: NL71BNPA0227924525
BIC: BNPANL2A
KvK/CoC: 09088623
BTW/VAT: NL 8043.14.883.B01

Eurofins Analytico B.V. is ISO 14001: 2015 gecertificeerd door TÜV en erkend door het Vlaamse Gewest (OVAM en Dep. Omgeving), het Brusselse Gewest (BIM), het Waalse Gewest (DGRNE-OWD) en door de overheid van Luxemburg (MEV).

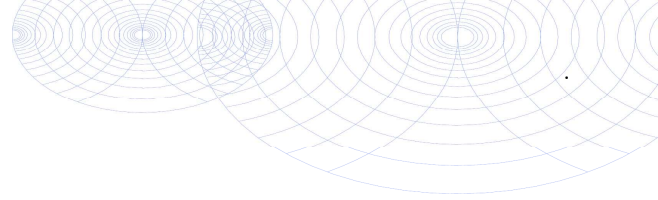

Bijlage (C) met methodeverwijzingen behorende bij analysecertificaat 2022177419/1

Pagina 1/1

Analyse	Methode	Techniek	Methode referentie
Voorbehandeling			
Cryogeen malen	W0106	Voorbehandeling	AS3000
Bodemkundige analyses			
Droge Stof	W0104	Gravimetrie	pb 3010-2 en NEN-EN 15934
Organische stof (gloeiverlies)	W0109	Gravimetrie	pb 3010-3 en NEN 5754
Minerale olie			
Minerale Olie (C10-C40)	W0202	GC-FID	pb 3010-7 en NEN-EN-ISO 16703
Chromatogram M0 (GC)	W0202	GC-FID	NEN-EN-ISO 16703

Nadere informatie over de toegepaste onderzoeksmethoden alsmede een classificatie van de meetonzekerheid staan vermeld in ons overzicht "Specificaties analysemethoden", versie april 2022.



Eurofins Analytico B.V.

Gildeweg 42-46 Venecoweg 5
 NL-3771NB Barneveld B-9810 Nazareth
 +31 (0)34 242 63 00 +32 (0)9 222 77 59
 Info-env@eurofins.nl belgie-env@eurofins.be
 www.eurofins.nl www.eurofins.be

BNP Paribas S.A. 227 9245 25
 IBAN: NL71BNPA0227924525
 BIC: BNPANL2A
 KvK/CoC: 09088623
 BTW/VAT: NL 8043.14.883.B01

Eurofins Analytico B.V. is ISO 14001: 2015 gecertificeerd door TÜV en erkend door het Vlaamse Gewest (OVAM en Dep. Omgeving), het Brusselse Gewest (BIM), het Waalse Gewest (DGRNE-OWD) en door de overheid van Luxemburg (MEV).

Chromatogram TPH/ Mineral Oil

Sample ID.: 13217285
Certificate no.: 2022177419
Sample description.: A - BG I

V

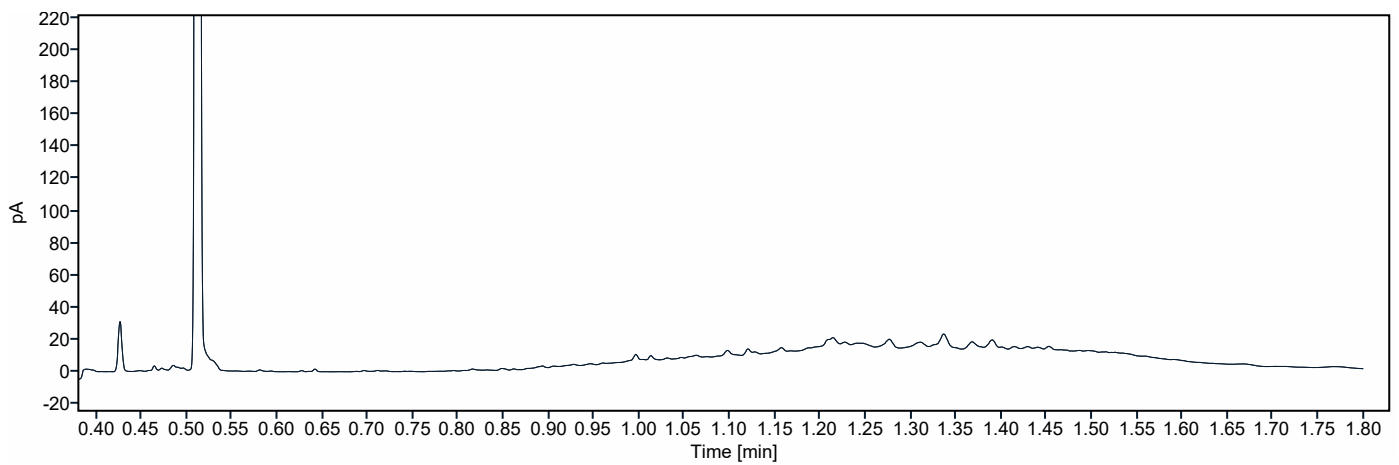
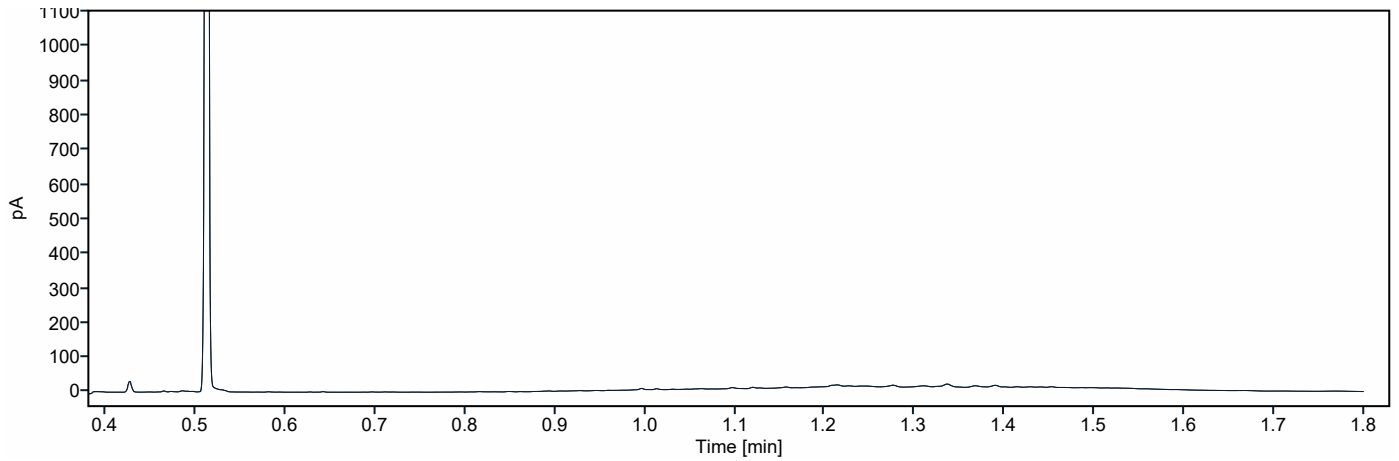
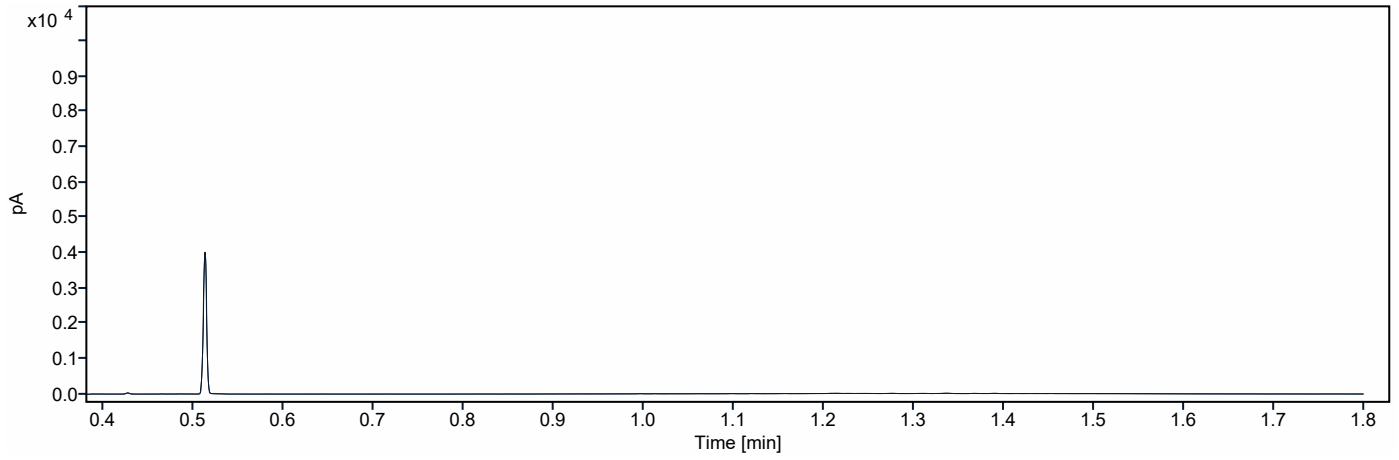

Analyse	Eenheid	A - BG I				RG	>AW	T	I
		G.W.	G.S.S.D	Index	Oordeel				
Bodemtype correctie									
Fractie < 2 µm		25			#				
Organische stof volgens gloeiverlies methode		2.4							
Voorbehandeling									
Cryogeen malen		Uitgevoerd							
Bodemkundige analyses									
Droge stof	% (m/m)	90.1	90.1		@				
Organische stof	% (m/m) ds	2.4	2.4						
Gloeirest	% (m/m) ds	97							
Minerale olie									
Minerale olie (C10-C12)	mg/kg DS	<3.0	8.75		@				
Minerale olie (C12-C16)	mg/kg DS	<5.0	14.6		@				
Minerale olie (C16-C21)	mg/kg DS	13	54.2		@				
Minerale olie (C21-C30)	mg/kg DS	44	183		@				
Minerale olie (C30-C35)	mg/kg DS	24	100		@				
Minerale olie (C35-C40)	mg/kg DS	10	41.7		@				
Minerale olie totaal (C10-C40)	mg/kg DS	96	400	0.04	> AW	35	190	2600	5000
Chromatogram olie (GC)		Zie bijl.							

<u>Eurofins Nr.</u>	<u>Monsterschrijving</u>	<u>Datum Monstername</u>	<u>Eindoordeel</u>
13217285	A - BG I	10-11-2022	Overschrijding Achtergrondwaarde

Legenda

#	Aangenomen waarde
G.W.	Gemeten waarde
G.S.S.D.	Gestandaardiseerde meetwaarde
RG	< streefwaarde/aw2000 of RG
>AW	Streefwaarde/aw2000
T	Tussenwaarde (T)
I	> Interventiewaarde (I)
@	Geen toetsoordeel mogelijk
> AW	> Achtergrondwaarde

Deze toetsing is met de grootste zorg samengesteld Eurofins Analytico B.V. is echter niet verantwoordelijk voor de uitkomst van deze toetsing.

Mocht u een probleem in deze toetsing signaleren dan verzoeken wij u vriendelijk dit door te geven aan eol.helpdesk@eurofins.com



Kruse Milieu BV

Huyerseweg 33
7678 SC GEESTEREN

Analyscertificaat

Datum: 22-Nov-2022

Hierbij ontvangt u de resultaten van het navolgende laboratoriumonderzoek.

Certificaatnummer/Versie	2022182228/1
Uw project/verslagnummer	22065116
Uw projectnaam	Westeinde 208-208a - Nieuwleusen
Uw ordernummer	
Uw datum aanlevering monster(s)	18-Nov-2022

Dit certificaat mag uitsluitend in zijn geheel worden gereproduceerd.
De analyse resultaten hebben alleen betrekking op het beproefde object.

De grondmonsters worden tot 4 weken na datum ontvangst bewaard en watermonsters tot 2 weken na datum ontvangst. Zonder tegenbericht worden de monsters nadien afgevoerd.
Indien de monsters langer bewaard dienen te blijven verzoeken wij U dit exemplaar uiterlijk 1 werkdag voor afloop van de standaardbewaarperiode ondertekend aan ons te retourneren. Voor de kosten van het langer bewaren van monsters verwijzen wij naar de prijslijst.

Bewaren tot:

Datum:

Naam:

Handtekening:

Wij vertrouwen erop uw opdracht hiermee naar verwachting te hebben uitgevoerd, mocht U naar aanleiding van dit analyscertificaat nog vragen hebben verzoeken wij U contact op te nemen met de afdeling Verkoop en Advies.

Met vriendelijke groet,

Eurofins Analytico B.V.



Technical Manager

Eurofins Analytico B.V.

Gildeweg 42-46
NL-3771NB Barneveld
+31 (0)34 242 63 00
Info-env@eurofins.nl
www.eurofins.nl

Venecoweg 5
B-9810 Nazareth
+32 (0)9 222 77 59
belgie-env@eurofins.be
www.eurofins.be

BNP Paribas S.A. 227 9245 25
IBAN: NL71BNPA0227924525
BIC: BNPANL2A
KvK/CoC: 09088623
BTW/VAT: NL 8043.14.883.B01

Eurofins Analytico B.V. is ISO 14001: 2015 gecertificeerd door TÜV en erkend door het Vlaamse Gewest (OVAM en Dep. Omgeving), het Brusselse Gewest (BIM), het Waalse Gewest (DGRNE-OWD) en door de overheid van Luxemburg (MEV).

Analysecertificaat

Uw project/verslagnummer 22065116
 Uw projectnaam Westeinde 208-208a - Nieuwleusen
 Uw ordernummer
 Uw monsternemer

Certificaatnummer/Versie 2022182228/1
 Startdatum analyse 18-Nov-2022
 Datum einde analyse 22-Nov-2022
 Rapportagedatum 22-Nov-2022/10:06
 Bijlage A, B, C
 Pagina 1/2

Analyse	Eenheid	1	2
Metalen			
S Barium (Ba)	µg/L	100	
S Cadmium (Cd)	µg/L	<0.20	
S Kobalt (Co)	µg/L	<2.0	
S Koper (Cu)	µg/L	3.7	
S Kwik (Hg)	µg/L	<0.050	
S Molybdeen (Mo)	µg/L	<2.0	
S Nikkel (Ni)	µg/L	<3.0	
S Lood (Pb)	µg/L	<2.0	
S Zink (Zn)	µg/L	73	
Vluchtige Aromatische Koolwaterstoffen			
S Benzeen	µg/L	<0.20	<0.20
S Toluene	µg/L	<0.20	<0.20
S Ethylbenzeen	µg/L	<0.20	<0.20
S o-Xyleen	µg/L	<0.10	<0.10
S m, p-Xyleen	µg/L	<0.20	<0.20
S Xylenen (som) factor 0,7	µg/L	0.21 ¹⁾	0.21 ¹⁾
BTEX (som)	µg/L	<0.90	<0.90
S Naftaleen	µg/L	<0.020	<0.020
S Styreen	µg/L	<0.20	
Vluchtige organische halogeenkoolwaterstoffen			
S Dichloormethaan	µg/L	<0.20	
S Trichloormethaan	µg/L	0.20	
S Tetrachloormethaan	µg/L	<0.10	
S Trichlooretheen	µg/L	<0.20	
S Tetrachlooretheen	µg/L	<0.10	
S 1,1-Dichloorethaan	µg/L	<0.20	
S 1,2-Dichloorethaan	µg/L	<0.20	
S 1,1,1-Trichloorethaan	µg/L	<0.10	
S 1,1,2-Trichloorethaan	µg/L	<0.10	
S cis 1,2-Dichlooretheen	µg/L	<0.10	

Nr.	Uw monsteromschrijving	Opgegeven monstermatrix	Monster nr.
1	Peilbuis 1	Water (AS3000)	13234434
2	Peilbuis A1	Water (AS3000)	13234435

Eurofins Analytico B.V.

Gildeweg 42-46 Venecoweg 5
 NL-3771NB Barneveld B-9810 Nazareth
 +31 (0)34 242 63 00 +32 (0)9 222 77 59
 Info-env@eurofins.nl belgie-env@eurofins.be
 www.eurofins.nl www.eurofins.be

BNP Paribas S.A. 227 9245 25
 IBAN: NL71BNPA0227924525
 BIC: BNPANL2A
 KvK/CoC: 09088623
 BTW/VAT: NL 8043.14.883.B01



Q: door RvA geaccrediteerde verrichting
 R: AP04 erkende en geaccrediteerde verrichting
 S: AS SIKB erkende en geaccrediteerde verrichting
 V: VLAREL erkende verrichting
 W: Waals Gewest erkende verrichting

Dit certificaat mag uitsluitend in zijn geheel worden gereproduceerd.
 Eurofins Analytico B.V. is ISO 14001: 2015 gecertificeerd door TÜV en erkend door het Vlaamse Gewest (OVAM en Dep. Omgeving), het Brusselse Gewest (BIM), het Waalse Gewest (DGRNE-OWD) en door de overheid van Luxemburg (MEV).



Analysecertificaat

Uw project/verslagnummer 22065116
 Uw projectnaam Westeinde 208-208a - Nieuwleusen
 Uw ordernummer
 Uw monsternemer

Certificaatnummer/Versie 2022182228/1
 Startdatum analyse 18-Nov-2022
 Datum einde analyse 22-Nov-2022
 Rapportagedatum 22-Nov-2022/10:06
 Bijlage A, B, C
 Pagina 2/2

Analyse	Eenheid	1	2
S trans 1,2-Dichlooretheen	µg/L	<0.10	
CKW (som)	µg/L	<1.6	
S Tribroomethaan	µg/L	<0.20	
S Vinylchloride	µg/L	<0.10	
S 1,1-Dichlooretheen	µg/L	<0.10	
S 1,2-Dichloorethenen (Som) factor 0,7	µg/L	0.14 ¹⁾	
S 1,1-Dichloorpropaan	µg/L	<0.20	
S 1,2-Dichloorpropaan	µg/L	<0.20	
S 1,3-Dichloorpropaan	µg/L	<0.20	
S Dichloorpropanen som factor 0.7	µg/L	0.42	
Minerale olie			
Minerale olie (C10-C12)	µg/L	<10	<10
Minerale olie (C12-C16)	µg/L	<10	<10
Minerale olie (C16-C21)	µg/L	<10	<10
Minerale olie (C21-C30)	µg/L	<15	<15
Minerale olie (C30-C35)	µg/L	<10	<10
Minerale olie (C35-C40)	µg/L	<10	<10
S Minerale olie totaal (C10-C40)	µg/L	<50	<50

Nr. Uw monsteromschrijving

1 Peilbuis 1
 2 Peilbuis A1

Opgegeven monstermatrix

Water (AS3000)
 Water (AS3000)

Monster nr.

13234434
 13234435

Eurofins Analytico B.V.

Gildeweg 42-46 Venecoweg 5
 NL-3771NB Barneveld B-9810 Nazareth
 +31 (0)34 242 63 00 +32 (0)9 222 77 59
 Info-env@eurofins.nl belgie-env@eurofins.be
 www.eurofins.nl www.eurofins.be

BNP Paribas S.A. 227 9245 25
 IBAN: NL71BNPA0227924525
 BIC: BNPANL2A
 KvK/CoC: 09088623
 BTW/VAT: NL 8043.14.883.B01



Q: door RvA geaccrediteerde verrichting
 R: AP04 erkende en geaccrediteerde verrichting
 S: AS SIKB erkende en geaccrediteerde verrichting
 V: VLAREL erkende verrichting
 W: Waals Gewest erkende verrichting

Dit certificaat mag uitsluitend in zijn geheel worden gereproduceerd.
 Eurofins Analytico B.V. is ISO 14001: 2015 gecertificeerd door TÜV en erkend door het Vlaamse Gewest (OVAM en Dep. Omgeving), het Brusselse Gewest (BIM), het Waalse Gewest (DGRNE-OWD) en door de overheid van Luxemburg (MEV).



Akkoord
 Pr.coörd.

VA

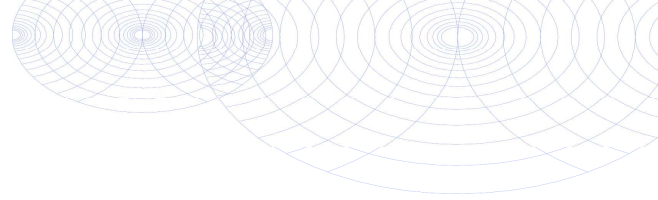

Bijlage (A) met de opgegeven deelmonsterinformatie behorende bij het analysecertificaat. 2022182228/1

Pagina 1/1

Monster nr.	Uw monsteromschrijving			Uw datum monstername	Monsteromsch./Monstername ID
	Barcode	Boornr	Van Tot		
13234434		Peilbuis 1			
0692216490	1	200	300	18-Nov-2022	
0801060528	1	200	300	18-Nov-2022	
13234435		Peilbuis A1			
0692244737	1	180	280	18-Nov-2022	



Eurofins Analytico B.V.

Gildeweg 42-46 Venecoweg 5
 NL-3771NB Barneveld B-9810 Nazareth
 +31 (0)34 242 63 00 +32 (0)9 222 77 59
 Info-env@eurofins.nl belgie-env@eurofins.be
 www.eurofins.nl www.eurofins.be

BNP Paribas S.A. 227 9245 25
 IBAN: NL71BNPA0227924525
 BIC: BNPANL2A
 KvK/CoC: 09088623
 BTW/VAT: NL 8043.14.883.B01

Eurofins Analytico B.V. is ISO 14001: 2015 gecertificeerd door TÜV en erkend door het Vlaamse Gewest (OVAM en Dep. Omgeving), het Brusselse Gewest (BIM), het Waalse Gewest (DGRNE-OWD) en door de overheid van Luxemburg (MEV).

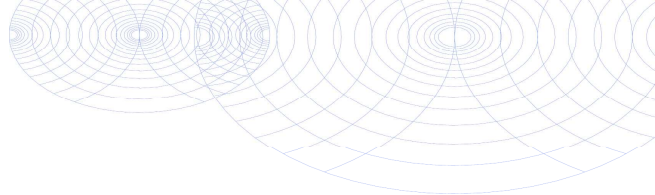
**Bijlage (B) met opmerkingen behorende bij analysecertificaat 2022182228/1**

Pagina 1/1

Opmerking 1)De toetswaarde van de som is gelijk aan de sommatie van $0,7 \star RG$ **Eurofins Analytico B.V.**

Gildeweg 42-46 Venecoweg 5
NL-3771NB Barneveld B-9810 Nazareth
+31 (0)34 242 63 00 +32 (0)9 222 77 59
Info-env@eurofins.nl belgie-env@eurofins.be
www.eurofins.nl www.eurofins.be

BNP Paribas S.A. 227 9245 25
IBAN: NL71BNPA0227924525
BIC: BNPANL2A
KvK/CoC: 09088623
BTW/VAT: NL 8043.14.883.B01

Eurofins Analytico B.V. is ISO 14001: 2015 gecertificeerd door TÜV en erkend door het Vlaamse Gewest (OVAM en Dep. Omgeving), het Brusselse Gewest (BIM), het Waalse Gewest (DGRNE-OWD) en door de overheid van Luxemburg (MEV).

Bijlage (C) met methodeverwijzingen behorende bij analysecertificaat 2022182228/1

Pagina 1/1

Analyse	Methode	Techniek	Methode referentie
Metalen			
Barium (Ba)	W0421	ICP-MS	pb 3110-3 en NEN-EN-ISO 17294-2
Cadmium (Cd)	W0421	ICP-MS	pb 3110-3 en NEN-EN-ISO 17294-2
Kobalt (Co)	W0421	ICP-MS	pb 3110-3 en NEN-EN-ISO 17294-2
Koper (Cu)	W0421	ICP-MS	pb 3110-3 en NEN-EN-ISO 17294-2
Kwik (Hg)	W0421	ICP-MS	pb 3110-3 en NEN-EN-ISO 17294-2
Molybdeen (Mo)	W0421	ICP-MS	pb 3110-3 en NEN-EN-ISO 17294-2
Nikkel (Ni)	W0421	ICP-MS	pb 3110-3 en NEN-EN-ISO 17294-2
Lood (Pb)	W0421	ICP-MS	pb 3110-3 en NEN-EN-ISO 17294-2
Zink (Zn)	W0421	ICP-MS	pb 3110-3 en NEN-EN-ISO 17294-2
Vluchtige Aromatische Koolwaterstoffen			
Xylenen som AS3000	W0254	HS-GC-MS	pb 3130-1
Aromaten (BTEXN)	W0254	HS-GC-MS	pb 3130-1
Styreen	W0254	HS-GC-MS	pb 3130-1
Vluchtige organische halogeenkoolwaterstoffen			
VOCl (11)	W0254	HS-GC-MS	pb 3130-1
Tribroommethaan (Bromoform)	W0254	HS-GC-MS	pb 3130-1
Vinylchloride	W0254	HS-GC-MS	pb 3130-1
1,1-Dichlooretheen	W0254	HS-GC-MS	pb 3130-1
DiClEtheen som AS3000	W0254	HS-GC-MS	pb 3130-1
1,1-Dichloorpropaan	W0254	HS-GC-MS	pb 3130-1
1,2-Dichloorpropaan	W0254	HS-GC-MS	pb 3130-1
1,3-Dichloorpropaan	W0254	HS-GC-MS	pb 3130-1
DiChlprop. som AS3000	W0254	HS-GC-MS	pb 3130-1
Minerale olie			
Minerale olie (C10-C40)	W0215	GC-FID	pb 3110-5

Nadere informatie over de toegepaste onderzoeksmethoden alsmede een classificatie van de meetonzekerheid staan vermeld in ons overzicht "Specificaties analysemethoden", versie april 2022.

Uw Project	Westeinde 208-208a - Nieuwleusen (22065116)
Certificaat	2022182228
Toetsing	BoToVa T13 Toetsing Wbb grondwater (ondiep)
Versie	2.0.24
Toetsingsdatum	28 November 2022 07:53
Is Diep grondwater	Nee

Analyse	Eenheid	Peilbuis 1				RG	S	T	I
		G.W.	G.S.S.D	Index	Oordeel				
Metalen									
Barium (Ba)	µg/l	100	100	0.09	> SW	20	50	338	625
Cadmium (Cd)	µg/l	<0.20	0.14	-	-	0.2	0.4	3.2	6
Kobalt (Co)	µg/l	<2.0	1.4	-	-	2	20	60	100
Koper (Cu)	µg/l	3.7	3.7	-	-	2	15	45	75
Kwik (Hg)	µg/l	<0.050	0.035	-	-	0.05	0.05	0.175	0.3
Molybdeen (Mo)	µg/l	<2.0	1.4	-	-	2	5	152	300
Nikkel (Ni)	µg/l	<3.0	2.1	-	-	3	15	45	75
Lood (Pb)	µg/l	<2.0	1.4	-	-	2	15	45	75
Zink (Zn)	µg/l	73	73	0.01	> SW	10	65	432	800
Vluchtige Aromatische Koolwaterstoffen									
Benzeen	µg/l	<0.20	0.14	-	-	0.2	0.2	15.1	30
Tolueen	µg/l	<0.20	0.14	-	-	0.2	7	503	1000
Ethylbenzeen	µg/l	<0.20	0.14	-	-	0.2	4	77	150
o-Xyleen	µg/l	<0.10	0.07	-	-	-	-	-	-
m,p-Xyleen	µg/l	<0.20	0.14	-	-	-	-	-	-
Xylenen (som) factor 0,7	µg/l	0.21	0.21	-	-	0.2	0.2	35.1	70
BTEX (som)	µg/l	<0.90	-	-	-	-	-	-	-
Naftaleen	µg/l	<0.020	0.014	-	-	0.02	0.01	35	70
Styreen	µg/l	<0.20	0.14	-	-	0.2	6	153	300
Vluchtige organische halogeenkoolwaterstoffen									
Dichloormethaan	µg/l	<0.20	0.14	-	-	0.2	0.01	500	1000
Trichloormethaan	µg/l	0.20	0.2	-	-	0.2	6	203	400
Tetrachloormethaan	µg/l	<0.10	0.07	0.01	-	0.1	0.01	5	10
Trichlooretheen	µg/l	<0.20	0.14	-	-	0.2	24	262	500
Tetrachlooretheen	µg/l	<0.10	0.07	-	-	0.1	0.01	20	40
1,1-Dichloorethaan	µg/l	<0.20	0.14	-	-	0.2	7	454	900
1,2-Dichloorethaan	µg/l	<0.20	0.14	-	-	0.2	7	204	400
1,1,1-Trichloorethaan	µg/l	<0.10	0.07	-	-	0.1	0.01	150	300
1,1,2-Trichloorethaan	µg/l	<0.10	0.07	-	-	0.1	0.01	65	130
cis 1,2-Dichlooretheen	µg/l	<0.10	0.07	-	-	-	-	-	-
trans 1,2-Dichlooretheen	µg/l	<0.10	0.07	-	-	-	-	-	-
CKW (som)	µg/l	<1.6	-	-	-	-	-	-	-
Tribroommethaan	µg/l	<0.20	0.14	-	@	-	-	-	630
Vinylchloride	µg/l	<0.10	0.07	0.01	-	0.2	0.01	2.5	5
1,1-Dichlooretheen	µg/l	<0.10	0.07	0.01	-	0.1	0.01	5	10
1,2-Dichlooretheenen (Som) factor 0,7	µg/l	0.14	0.14	0.01	-	0.2	0.01	10	20
1,1-Dichloorpropan	µg/l	<0.20	0.14	-	-	-	-	-	-
1,2-Dichloorpropan	µg/l	<0.20	0.14	-	-	-	-	-	-
1,3-Dichloorpropan	µg/l	<0.20	0.14	-	-	-	-	-	-
Dichloorpropanen som factor 0.7	µg/l	0.42	0.42	-	-	0.6	0.8	40.4	80
Minerale olie									
Minerale olie (C10-C12)	µg/l	<10	7	-	@	-	-	-	-
Minerale olie (C12-C16)	µg/l	<10	7	-	@	-	-	-	-
Minerale olie (C16-C21)	µg/l	<10	7	-	@	-	-	-	-
Minerale olie (C21-C30)	µg/l	<15	10.5	-	@	-	-	-	-
Minerale olie (C30-C35)	µg/l	<10	7	-	@	-	-	-	-
Minerale olie (C35-C40)	µg/l	<10	7	-	@	-	-	-	-
Minerale olie totaal (C10-C40)	µg/l	<50	35	-	-	50	50	325	600
Extra parameters									
som 16 aromatische oplosmiddelen (Bbk, 1-1-2008)	µg/l	-	0.77	-	@	-	-	-	-

<u>Eurofins Nr.</u>	<u>Monsterschrijving</u>	<u>Datum Monstername</u>	<u>Eindoordeel</u>
13234434	Peilbuis 1	18-11-2022	Overschrijding Streefwaarde

Legenda

#	Aangenomen waarde
G.W.	Gemeten waarde
G.S.S.D.	Gestandaardiseerde meetwaarde
RG	< streefwaarde/aw2000 of RG
S	> streefwaarde/aw2000
T	> Tussenwaarde (T)
I	> Interventiewaarde (I)
> SW	> Streefwaarde
-	<= Streefwaarde
@	Geen toetsoordeel mogelijk

Deze toetsing is met de grootste zorg samengesteld Eurofins Analytico B.V. is echter niet verantwoordelijk voor de uitkomst van deze toetsing.

Mocht u een probleem in deze toetsing signaleren dan verzoeken wij u vriendelijk dit door te geven aan eol.helpdesk@eurofins.com

Uw Project **Westeinde 208-208a - Nieuwleusen (22065116)**
 Certificaat **2022182228**
 Toetsing **BoToVa T13 Toetsing Wbb grondwater (ondiep)**
 Versie **2.0.24**
 Toetsingsdatum **28 November 2022 07:53**
 Is Diep grondwater **Nee**

Analyse	Eenheid	Peilbuis A1				RG	S	T	I
		G.W.	G.S.S.D	Index	Oordeel				
Vluchtige Aromatische Koolwaterstoffen									
Benzeen	µg/l	<0.20	0.14	-	-	0.2	0.2	15.1	30
Tolueen	µg/l	<0.20	0.14	-	-	0.2	7	503	1000
Ethylbenzeen	µg/l	<0.20	0.14	-	-	0.2	4	77	150
o-Xyleen	µg/l	<0.10	0.07	-	-				
m,p-Xyleen	µg/l	<0.20	0.14	-	-				
Xylenen (som) factor 0,7	µg/l	0.21	0.21	-	-	0.2	0.2	35.1	70
BTEX (som)	µg/l	<0.90		-	-				
Naftaleen	µg/l	<0.020	0.014	-	-	0.02	0.01	35	70
Minerale olie									
Minerale olie (C10-C12)	µg/l	<10	7		@				
Minerale olie (C12-C16)	µg/l	<10	7		@				
Minerale olie (C16-C21)	µg/l	<10	7		@				
Minerale olie (C21-C30)	µg/l	<15	10.5		@				
Minerale olie (C30-C35)	µg/l	<10	7		@				
Minerale olie (C35-C40)	µg/l	<10	7		@				
Minerale olie totaal (C10-C40)	µg/l	<50	35	-	-	50	50	325	600
Extra parameters									
som 16 aromatische oplosmiddelen (Bbk, 1-1-2008)	µg/l		0.63		@				

<u>Eurofins Nr.</u>	<u>Monsteromschrijving</u>	<u>Datum Monstername</u>	<u>Eindoordeel</u>
13234435	Peilbuis A1	18-11-2022	Voldoet aan Streefwaarde

Legenda

#	Aangenomen waarde
G.W.	Gemeten waarde
G.S.S.D.	Gestandaardiseerde meetwaarde
RG	< streefwaarde/aw2000 of RG
S	> streefwaarde/aw2000
T	> Tussenwaarde (T)
I	> Interventiewaarde (I)
-	<= Streefwaarde
@	Geen toetsoordeel mogelijk

Deze toetsing is met de grootste zorg samengesteld Eurofins Analytico B.V. is echter niet verantwoordelijk voor de uitkomst van deze toetsing.

Mocht u een probleem in deze toetsing signaleren dan verzoeken wij u vriendelijk dit door te geven aan eol.helpdesk@eurofins.com

Bijlage IV
Resultaten asbestanalyses

Kruse Milieu BV

Huyerseweg 33
7678 SC GEESTEREN

Analyscertificaat

Datum: 05-Dec-2022

Hierbij ontvangt u de resultaten van het navolgende laboratoriumonderzoek.

Certificaatnummer/Versie	2022182227/1
Uw project/verslagnummer	22065116
Uw projectnaam	Westeinde 208-208a - Nieuwleusen
Uw ordernummer	
Uw datum aanlevering monster(s)	18-Nov-2022

Dit certificaat mag uitsluitend in zijn geheel worden gereproduceerd.
De analyse resultaten hebben alleen betrekking op het beproefde object.

De grondmonsters worden tot 4 weken na datum ontvangst bewaard en watermonsters tot 2 weken na datum ontvangst. Zonder tegenbericht worden de monsters nadien afgevoerd.
Indien de monsters langer bewaard dienen te blijven verzoeken wij U dit exemplaar uiterlijk 1 werkdag voor afloop van de standaardbewaarperiode ondertekend aan ons te retourneren. Voor de kosten van het langer bewaren van monsters verwijzen wij naar de prijslijst.

Bewaren tot:

Datum:

Naam:

Handtekening:

Wij vertrouwen erop uw opdracht hiermee naar verwachting te hebben uitgevoerd, mocht U naar aanleiding van dit analysecertificaat nog vragen hebben verzoeken wij U contact op te nemen met de afdeling Verkoop en Advies.

Met vriendelijke groet,

Eurofins Analytico B.V.



Technical Manager

Eurofins Analytico B.V.

Gildeweg 42-46
NL-3771NB Barneveld
+31 (0)34 242 63 00
Info-env@eurofins.nl
www.eurofins.nl

Venecoweg 5
B-9810 Nazareth
+32 (0)9 222 77 59
belgie-env@eurofins.be
www.eurofins.be

BNP Paribas S.A. 227 9245 25
IBAN: NL71BNPA0227924525
BIC: BNPANL2A
KvK/CoC: 09088623
BTW/VAT: NL 8043.14.883.B01

Eurofins Analytico B.V. is ISO 14001: 2015 gecertificeerd door TÜV.

Analysecertificaat

Uw project/verslagnummer	22065116	Certificaatnummer/Versie	2022182227/1
Uw projectnaam	Westeinde 208-208a - Nieuwleusen	Startdatum analyse	18-Nov-2022
Uw ordernummer		Datum einde analyse	04-Dec-2022
Uw monsternemer		Rapportagedatum	05-Dec-2022/09:41
		Bijlage	A, B, C
		Pagina	1/1

Analyse	Eenheid	1	2
Extern / Overig onderzoek			
Droge stof (Extern)	% (m/m)	86.9 ¹⁾	87.7 ¹⁾
Droge massa aangeleverd monster	g	11905 ¹⁾	12120 ¹⁾
Asbest fractie <0,5mm	mg	N.v.t. ¹⁾	N.v.t. ¹⁾
Totaal asbest (ondergrens)	mg/kg ds	0.0 ¹⁾	0.0 ¹⁾
Totaal asbest (bovengrens)	mg/kg ds	0.7 ¹⁾	1.0 ¹⁾
Serpentijn ondergrens	mg/kg ds	0.0 ¹⁾	0.0 ¹⁾
Serpentijn bovengrens	mg/kg ds	0.3 ¹⁾	0.5 ¹⁾
Amfibool ondergrens	mg/kg ds	0.0 ¹⁾	0.0 ¹⁾
Amfibool bovengrens	mg/kg ds	0.3 ¹⁾	0.5 ¹⁾
Overig onderzoek (externe bron)			
In behandeling genomen hoeveelheid	kg	13.7 ²⁾	13.8 ²⁾
Asbest fractie 0,5-1mm	mg	0.0 ²⁾	0.0 ²⁾
Asbest fractie 1-2mm	mg	0.0 ²⁾	0.0 ²⁾
Asbest fractie 2-4mm	mg	0.0 ²⁾	0.0 ²⁾
Asbest fractie 4-8mm	mg	0.0 ²⁾	0.0 ²⁾
Asbest fractie 8-20mm	mg	0.0 ²⁾	0.0 ²⁾
Asbest fractie >20mm	mg	0.0 ²⁾	0.0 ²⁾
Asbest (som)	mg	0.0 ²⁾	0.0 ²⁾
Asbest in grond	mg/kg ds	<0.4 ²⁾	<0.6 ²⁾
Totaal gehalte asbest	mg/kg ds	<0.4 ²⁾	<0.6 ²⁾
Serpentijn concentratie	mg/kg ds	<0.4 ²⁾	<0.6 ²⁾
Amfibool concentratie	mg/kg ds	0.0 ²⁾	0.0 ²⁾
Totaal asbest hechtgebonden	mg/kg ds	0.0 ²⁾	0.0 ²⁾
Totaal asbest niet hechtgebonden	mg/kg ds	0.0 ²⁾	0.0 ²⁾

Nr. Uw monsteromschrijving

1	MM FF - 01
2	MM FF - 02

Opgegeven monstermatrix

Asbestverdachte grond	13234432
Asbestverdachte grond	13234433

Eurofins Analytico B.V.

Gildeweg 42-46 Venecoweg 5
 NL-3771NB Barneveld B-9810 Nazareth
 +31 (0)34 242 63 00 +32 (0)9 222 77 59
 Info-env@eurofins.nl belgie-env@eurofins.be
 www.eurofins.nl www.eurofins.be

BNP Paribas S.A. 227 9245 25
 IBAN: NL71BNPA0227924525
 BIC: BNPANL2A
 KvK/CoC: 09088623
 BTW/VAT: NL 8043.14.883.B01

Q: door RvA geaccrediteerde verrichting
 R: AP04 erkende en geaccrediteerde verrichting
 S: AS SIKB erkende en geaccrediteerde verrichting
 V: VLAREL erkende verrichting
 W: Waals Gewest erkende verrichting

Dit certificaat mag uitsluitend in zijn geheel worden gereproduceerd.
 Eurofins Analytico B.V. is ISO 14001: 2015 gecertificeerd door TÜV.

Akkoord
 Pr. coörd.

KD

Bijlage (A) met de opgegeven deelmonsterinformatie behorende bij het analysecertificaat. 2022182227/1

Pagina 1/1

Monster nr.	Uw monsteromschrijving			Uw datum monstername	Monsteromsch./Monstername ID
	Barcode	Boornr	Van Tot		
13234432	MM FF - 01				
1821463MG	FF-01	0	0	17-Nov-2022	
13234433	MM FF - 02				
1821462MG	FF-02	0	0	17-Nov-2022	

**Eurofins Analytico B.V.**

Gildeweg 42-46 Venecoweg 5
NL-3771NB Barneveld B-9810 Nazareth
+31 (0)34 242 63 00 +32 (0)9 222 77 59
Info-env@eurofins.nl belgie-env@eurofins.be
www.eurofins.nl www.eurofins.be

BNP Paribas S.A. 227 9245 25
IBAN: NL71BNPR0227924525
BIC: BNPANL2A
KvK/CoC: 09088623
BTW/VAT: NL 8043.14.883.B01

Eurofins Analytico B.V. is ISO 14001: 2015 gecertificeerd door TÜV.

Bijlage (B) met opmerkingen behorende bij analysecertificaat 2022182227/1

Pagina 1/1

Opmerking 1)

Deze bepaling is uitgevoerd bij Eurofins Omegam (L086).

Opmerking 2)

Deze bepaling is uitgevoerd bij Eurofins Omegam (L086).

**Eurofins Analytico B.V.**

Gildeweg 42-46 Venecoweg 5
NL-3771NB Barneveld B-9810 Nazareth
+31 (0)34 242 63 00 +32 (0)9 222 77 59
Info-env@eurofins.nl belgie-env@eurofins.be
www.eurofins.nl www.eurofins.be

BNP Paribas S.A. 227 9245 25
IBAN: NL71BNPA0227924525
BIC: BNPANL2A
KvK/CoC: 09088623
BTW/VAT: NL 8043.14.883.B01

Eurofins Analytico B.V. is ISO 14001: 2015 gecertificeerd door TÜV.

Bijlage (C) met methodeverwijzingen behorende bij analysecertificaat 2022182227/1

Pagina 1/1

Analyse	Methode	Techniek	Methode referentie
Extern / Overig onderzoek			
Droge stof (uitbesteed)	W0004	Extern	Uitbesteding
Asbest NEN5898 (2016) ext	W0004	Microscopie	NEN 5898
Overig onderzoek(externe bron)			
Asbest Grond NEN5898 2016 ext	W0004	Microscopie	NEN 5898

Nadere informatie over de toegepaste onderzoeksmethoden alsmede een classificatie van de meetonzekerheid staan vermeld in ons overzicht "Specificaties analysemethoden", versie april 2022.

**Eurofins Analytico B.V.**

Gildeweg 42-46 Venecoweg 5
NL-3771NB Barneveld B-9810 Nazareth
+31 (0)34 242 63 00 +32 (0)9 222 77 59
Info-env@eurofins.nl belgie-env@eurofins.be
www.eurofins.nl www.eurofins.be

BNP Paribas S.A. 227 9245 25
IBAN: NL71BNPA0227924525
BIC: BNPANL2A
KvK/CoC: 09088623
BTW/VAT: NL 8043.14.883.B01

Eurofins Analytico B.V. is ISO 14001: 2015 gecertificeerd door TÜV.

ANALYSECERTIFICAAT

Projectcode : 1445792
Uw project omschrijving : 2022182227-22065116
Opdrachtgever : Eurofins Analytico B.V.

Monstercode : 7426297
Uw referentie : MM FF - 01
Opgegeven bemonsteringsdatum : 17/11/2022

Asbestonderzoek

Initialen analist : G.N.
 Analysedatum : 02-12-2022

Analyse is uitgevoerd conform NEN 5898 (S).

Massa aangeleverde monster : 13700 g
 Droge massa aangeleverde monster : 11905 g
 Percentage droogrest : 86,9 m/m %
 Type zieving : nat

zeef fractie (mm)	massa zeef fractie (gram)	percentage zeef fractie (m/m %)	massa onderzocht (gram)	percentage onderzocht (m/m %)	aantal asbest (deeltjes)	massa asbest-houdend materiaal (mg)
<0,5 mm	11172,2	95,4	14,0	0,13	n.v.t.	n.v.t.
0,5-1 mm	65,1	0,6	14,5	22,27	0	0,0
1-2 mm	64,9	0,6	26,7	41,14	0	0,0
2-4 mm	103,3	0,9	103,3	100,00	0	0,0
4-8 mm	132,7	1,1	132,7	100,00	0	0,0
8-20 mm	175,9	1,5	175,9	100,00	0	0,0
>20 mm	0,0	0,0	0,0	100,00	0	0,0
Totaal	11714,1	100,0	467,1		0	0,0

zeef fractie (mm)	asbest totaal			serpentiin asbest			amfibool asbest		
	gehalte asbest (mg/kg ds)	ondergrens (mg/kg ds)	bovengrens (mg/kg ds)	gehalte asbest (mg/kg ds)	ondergrens (mg/kg ds)	bovengrens (mg/kg ds)	gehalte asbest (mg/kg ds)	ondergrens (mg/kg ds)	bovengrens (mg/kg ds)
<0,5 mm	-								
0,5-1 mm	0,0	0,0	0,2	0,0	0,0	0,1	0,0	0,0	0,1
1-2 mm	0,0	0,0	0,5	0,0	0,0	0,2	0,0	0,0	0,2
2-4 mm	0,0	0,0	0,0	0,0	0,0	0,0	0,0	0,0	0,0
4-8 mm	0,0	0,0	0,0	0,0	0,0	0,0	0,0	0,0	0,0
8-20 mm	0,0	0,0	0,0	0,0	0,0	0,0	0,0	0,0	0,0
>20 mm	0,0	0,0	0,0	0,0	0,0	0,0	0,0	0,0	0,0
Totaal	<0,4	0,0	0,7	<0,4	0,0	0,3	0,0	0,0	0,3

Aangetroffen type asbest : Geen
 Bijzonderheden waargenomen : Geen

Serpentiin asbest is chrysotiel.
 Amfibool asbest is amosiet, crocidoliet, actinoliet, anthophylliet en tremoliet.

De bepalingsgrens is bepaald voor de zeef fracties kleiner dan 4 mm. De totale bepalingsgrens is verkregen door de bepalingsgrenzen van de afzonderlijke zeef fracties te sommeren.

Het materiaal is middels polarisatiemicroscopie onderzocht, de analyse is uitgevoerd conform NEN 5896.

Gebondenheid	Serpentiin asbest	Amfibool asbest	totaal afgerond
hecht	0,0	0,0	0,0
niet hecht	0,0	0,0	0,0
totaal afgerond	0,0	0,0	

Gewogen concentratie (serpentiinasbestconcentratie vermeerderd met 10 maal de amfiboolasbestconcentratie) is: **<0,4 mg/kg ds**

De gewogen asbestconcentratie wordt berekend uit de niet-afgeronde gehalten aan serpentiin en amfibool asbest. De weergegeven resultaten zijn afgerond.

Verklaring kwalitatief onderzoek zeef fractie <0,5 mm:
 - : geen asbest waargenomen

ANALYSECERTIFICAAT

Projectcode : 1445792
Uw project omschrijving : 2022182227-22065116
Opdrachtgever : Eurofins Analytico B.V.

Monstercode : 7426298
Uw referentie : MM FF - 02
Opgegeven bemonsteringsdatum : 17/11/2022

Asbestonderzoek

Initialen analist : K.A.
 Analysedatum : 04-12-2022

Analyse is uitgevoerd conform NEN 5898 (S).

Massa aangeleverde monster : 13820 g
 Droge massa aangeleverde monster : 12120 g
 Percentage droogrest : 87,7 m/m %
 Type zieving : nat

zeef fractie (mm)	massa zeef fractie (gram)	percentage zeef fractie (m/m %)	massa onderzocht (gram)	percentage onderzocht (m/m %)	aantal asbest (deeltjes)	massa asbest-houdend materiaal (mg)
<0,5 mm	10445,3	87,6	12,5	0,12	n.v.t.	n.v.t.
0,5-1 mm	269,9	2,3	36,6	13,56	0	0,0
1-2 mm	211,0	1,8	71,8	34,03	0	0,0
2-4 mm	152,0	1,3	152,0	100,00	0	0,0
4-8 mm	306,3	2,6	306,3	100,00	0	0,0
8-20 mm	533,9	4,5	533,9	100,00	0	0,0
>20 mm	0,0	0,0	0,0	100,00	0	0,0
Totaal	11918,4	100,0	1113,1		0	0,0

zeef fractie (mm)	asbest totaal			serpentiin asbest			amfibool asbest		
	gehalte asbest (mg/kg ds)	ondergrens (mg/kg ds)	bovengrens (mg/kg ds)	gehalte asbest (mg/kg ds)	ondergrens (mg/kg ds)	bovengrens (mg/kg ds)	gehalte asbest (mg/kg ds)	ondergrens (mg/kg ds)	bovengrens (mg/kg ds)
<0,5 mm	-								
0,5-1 mm	0,0	0,0	0,4	0,0	0,0	0,2	0,0	0,0	0,2
1-2 mm	0,0	0,0	0,6	0,0	0,0	0,3	0,0	0,0	0,3
2-4 mm	0,0	0,0	0,0	0,0	0,0	0,0	0,0	0,0	0,0
4-8 mm	0,0	0,0	0,0	0,0	0,0	0,0	0,0	0,0	0,0
8-20 mm	0,0	0,0	0,0	0,0	0,0	0,0	0,0	0,0	0,0
>20 mm	0,0	0,0	0,0	0,0	0,0	0,0	0,0	0,0	0,0
Totaal	<0,6	0,0	1,0	<0,6	0,0	0,5	0,0	0,0	0,5

Aangetroffen type asbest : Geen
 Bijzonderheden waargenomen : Geen

Serpentiin asbest is chrysotiel.
 Amfibool asbest is amosiet, crocidoliet, actinoliet, anthophylliet en tremoliet.

De bepalingsgrens is bepaald voor de zeef fracties kleiner dan 4 mm. De totale bepalingsgrens is verkregen door de bepalingsgrenzen van de afzonderlijke zeef fracties te sommeren.

Het materiaal is middels polarisatiemicroscopie onderzocht, de analyse is uitgevoerd conform NEN 5896.

Gebondenheid	Serpentiin asbest	Amfibool asbest	totaal afgerond
hecht	0,0	0,0	0,0
niet hecht	0,0	0,0	0,0
totaal afgerond	0,0	0,0	

Gewogen concentratie (serpentiinasbestconcentratie vermeerderd met 10 maal de amfiboolasbestconcentratie) is: **<0,6 mg/kg ds**

De gewogen asbestconcentratie wordt berekend uit de niet-afgeronde gehalten aan serpentiin en amfibool asbest. De weergegeven resultaten zijn afgerond.

Verklaring kwalitatief onderzoek zeef fractie <0,5 mm:
 - : geen asbest waargenomen

ANALYSECERTIFICAAT

Projectcode : 1445792
Uw project omschrijving : 2022182227-22065116
Opdrachtgever : Eurofins Analytico B.V.

Opmerkingen m.b.t. analyses

Opmerking(en) algemeen

De volgende informatie is indien van toepassing verstrekt door de opdrachtgever:
Project omschrijving, Monsterreferentie(s), Opgegeven bemonsteringsdatum, Matrix, Monsterdiepte, Potnr (Barcode), Veldgegevens, Veldwaarnemingen en Bemonsteringsdata. De opgegeven bemonsteringsdatum kan van invloed zijn op de geldigheid van de resultaten.

Asbest

Individuele monsters van dit project zijn als asbest verdacht gekwalificeerd. De analysedeelmonsters zijn met beschermende maatregelen in het laboratorium in behandeling genomen.

Opmerking bij project: - Eurofins Omegam heeft het asbestonderzoek in dit/deze monster(s) uitgevoerd volgens de NEN 5898, en zoals beschreven in een aparte bijlage als onderdeel van dit analysecertificaat. Voor de analyseresultaten van het asbestonderzoek geldt dat Eurofins Omegam de analyse heeft uitgevoerd in de monsters die de opdrachtgever, zoals deze staan vermeld in de koptekst van dit analysecertificaat, zelf heeft genomen of laten nemen en aan Eurofins Omegam heeft aangeboden. Eurofins Omegam draagt geen verantwoordelijkheid inzake de herkomst en representativiteit alsmede de veiligheid tijdens de monsterneming.

ANALYSECERTIFICAAT

Projectcode : 1445792
Uw project omschrijving : 2022182227-22065116
Opdrachtgever : Eurofins Analytico B.V.

Barcodeschema's

<i>Monstercode</i>	<i>Uw referentie</i>	<i>uw monsterref.</i>	<i>uw diepte</i>	<i>uw barcode</i>
7426297	MM FF - 01	FF-01	0-0	1821463MG
7426298	MM FF - 02	FF-02	0-0	1821462MG

ANALYSECERTIFICAAT

Projectcode : 1445792
Uw project omschrijving : 2022182227-22065116
Opdrachtgever : Eurofins Analytico B.V.

Analysemethoden Grond (AS3000)

AS3000

In dit analysecertificaat zijn de met 'S' gemerkte analyses uitgevoerd volgens de analysemethoden beschreven in het "Accreditatieschema Laboratoriumanalyses voor grond-, waterbodem- en grondwateronderzoek (AS SIKB 3000)". Het laboratoriumonderzoek is uitgevoerd volgens de onderstaande analysemethoden. Deze analyses zijn vastgelegd in het geldende accreditatie-certificaat met bijbehorende verrichtingenlijst L086 van Eurofins Omegam BV.

Asbestonderzoek : Conform AS3070 prestatieblad 1 en NEN 5898

Kruse Milieu BV

Huyerenseweg 33
7678 SC GEESTEREN

Analyscertificaat

Datum: 07-Dec-2022

Hierbij ontvangt u de resultaten van het navolgende laboratoriumonderzoek.

Certificaatnummer/Versie	2022183153/1
Uw project/verslagnummer	22065116
Uw projectnaam	Westeinde 208-208a - Nieuwleusen
Uw ordernummer	
Uw datum aanlevering monster(s)	18-Nov-2022

Dit certificaat mag uitsluitend in zijn geheel worden gereproduceerd.
De analyse resultaten hebben alleen betrekking op het beproefde object.

De grondmonsters worden tot 4 weken na datum ontvangst bewaard en watermonsters tot 2 weken na datum ontvangst. Zonder tegenbericht worden de monsters nadien afgevoerd.
Indien de monsters langer bewaard dienen te blijven verzoeken wij U dit exemplaar uiterlijk 1 werkdag voor afloop van de standaardbewaarperiode ondertekend aan ons te retourneren. Voor de kosten van het langer bewaren van monsters verwijzen wij naar de prijslijst.

Bewaren tot:

Datum:

Naam:

Handtekening:

Wij vertrouwen erop uw opdracht hiermee naar verwachting te hebben uitgevoerd, mocht U naar aanleiding van dit analysecertificaat nog vragen hebben verzoeken wij U contact op te nemen met de afdeling Verkoop en Advies.

Met vriendelijke groet,

Eurofins Analytico B.V.



Technical Manager

Eurofins Analytico B.V.

Gildeweg 42-46
NL-3771NB Barneveld
+31 (0)34 242 63 00
Info-env@eurofins.nl
www.eurofins.nl

Venecoweg 5
B-9810 Nazareth
+32 (0)9 222 77 59
belgie-env@eurofins.be
www.eurofins.be

BNP Paribas S.A. 227 9245 25
IBAN: NL71BNPA0227924525
BIC: BNPANL2A
KvK/CoC: 09088623
BTW/VAT: NL 8043.14.883.B01

Eurofins Analytico B.V. is ISO 14001: 2015 gecertificeerd door TÜV.

Analysecertificaat

Uw project/verslagnummer	22065116	Certificaatnummer/Versie	2022183153/1
Uw projectnaam	Westeinde 208-208a - Nieuwleusen	Startdatum analyse	21-Nov-2022
Uw ordernummer		Datum einde analyse	07-Dec-2022
Uw monsternemer		Rapportagedatum	07-Dec-2022/16:56
		Bijlage	A, B, C
		Pagina	1/2

Analyse	Eenheid	1	2	3	4
Extern / Overig onderzoek					
Droge stof (Extern)	% (m/m)	86.1 ¹⁾	79.4 ¹⁾	96.3 ¹⁾	83.7 ¹⁾
Droge massa aangeleverd monster	g	11692 ¹⁾		13549 ¹⁾	
Asbest fractie <0,5mm	mg	N.v.t. ¹⁾		N.v.t. ¹⁾	
Totaal asbest (ondergrens)	mg/kg ds	0.0 ¹⁾		40 ¹⁾	
Totaal asbest (bovengrens)	mg/kg ds	1.4 ¹⁾		61 ¹⁾	
Serpentijn ondergrens	mg/kg ds	0.0 ¹⁾		40 ¹⁾	
Serpentijn bovengrens	mg/kg ds	0.7 ¹⁾		61 ¹⁾	
Amfibool ondergrens	mg/kg ds	0.0 ¹⁾		0.0 ¹⁾	
Amfibool bovengrens	mg/kg ds	0.7 ¹⁾		0.0 ¹⁾	
Totaal Amfibool ondergrens	mg		0 ¹⁾		0 ¹⁾
Totaal Amfibool bovengrens	mg		0 ¹⁾		0 ¹⁾
Totaal Serpentijn ondergrens	mg		19490 ¹⁾		32110 ¹⁾
Totaal Serpentijn bovengrens	mg		29235 ¹⁾		48165 ¹⁾
Overig onderzoek (externe bron)					
In behandeling genomen hoeveelheid	kg	13.6 ²⁾		14.1 ²⁾	
Asbest fractie 0,5-1mm	mg	0.0 ²⁾		8.3 ²⁾	
Asbest fractie 1-2mm	mg	0.0 ²⁾		45 ²⁾	
Asbest fractie 2-4mm	mg	0.0 ²⁾		140 ²⁾	
Asbest fractie 4-8mm	mg	0.0 ²⁾		650 ²⁾	
Asbest fractie 8-20mm	mg	0.0 ²⁾		4500 ²⁾	
Asbest fractie >20mm	mg	0.0 ²⁾		0.0 ²⁾	
Asbest (som)	mg	0.0 ²⁾		5300 ²⁾	
Asbest in grond	mg/kg ds	<0.7 ²⁾		51 ²⁾	
Totaal gehalte asbest	mg/kg ds	<0.7 ²⁾		51 ²⁾	
Serpentijn concentratie	mg/kg ds	<0.7 ²⁾		51 ²⁾	
Amfibool concentratie	mg/kg ds	0.0 ²⁾		0.0 ²⁾	
Totaal asbest hechtgebonden	mg/kg ds	0.0 ²⁾		51 ²⁾	
Totaal asbest niet hechtgebonden	mg/kg ds	0.0 ²⁾		0.0 ²⁾	
Aantal stuks			6 ²⁾		17 ²⁾
Totaal massa asbest	g		194.9 ²⁾		321.1 ²⁾

Nr.	Uw monsteromschrijving	Opgegeven monstermatrix	Monster nr.
1	FF- 14	Asbestverdachte grond	13237444
2	MVM - 14	Asbestverdachte grond	13237445
3	FF - 15	Asbestverdachte grond	13237446
4	MVM - 15	Asbestverdachte grond	13237447

Q: door RvA geaccrediteerde verrichting
R: AP04 erkende en geaccrediteerde verrichting
S: AS SIKB erkende en geaccrediteerde verrichting
V: VLAREL erkende verrichting
W: Waals Gewest erkende verrichting

Eurofins Analytico B.V.

Dit certificaat mag uitsluitend in zijn geheel worden gereproduceerd.
Eurofins Analytico B.V. is ISO 14001: 2015 gecertificeerd door TÜV.

Gildeweg 42-46 Venecoweg 5
NL-3771NB Barneveld B-9810 Nazareth
+31 (0)34 242 63 00 +32 (0)9 222 77 59
Info-env@eurofins.nl belgie-env@eurofins.be
www.eurofins.nl www.eurofins.be

BNP Paribas S.A. 227 9245 25
IBAN: NL71BNPA0227924525
BIC: BNPANL2A
KvK/CoC: 09088623
BTW/VAT: NL 8043.14.883.B01

Analysecertificaat

Uw project/verslagnummer	22065116	Certificaatnummer/Versie	2022183153/1
Uw projectnaam	Westeinde 208-208a - Nieuwleusen	Startdatum analyse	21-Nov-2022
Uw ordernummer		Datum einde analyse	07-Dec-2022
Uw monsternemer		Rapportagedatum	07-Dec-2022/16:56
		Bijlage	A, B, C
		Pagina	2/2

Analyse	Eenheid	1	2	3	4
Amfibool massa asbest	mg		0.0 ²⁾		0.0 ²⁾
Serpentijn massa asbest	mg		24362 ²⁾		40138 ²⁾

Nr. Uw monsteromschrijving

1	FF- 14
2	MVM - 14
3	FF - 15
4	MVM - 15

Opgegeven monstermatrix

Asbestverdachte grond	13237444
Asbestverdachte grond	13237445
Asbestverdachte grond	13237446
Asbestverdachte grond	13237447

**Akkoord
Pr. coörd.**
VA

Q: door RvA geaccrediteerde verrichting
 R: AP04 erkende en geaccrediteerde verrichting
 S: AS SIKB erkende en geaccrediteerde verrichting
 V: VLAREL erkende verrichting
 W: Waals Gewest erkende verrichting

Dit certificaat mag uitsluitend in zijn geheel worden gereproduceerd.
 Eurofins Analytico B.V. is ISO 14001: 2015 gecertificeerd door TÜV.

Eurofins Analytico B.V.

Gildeweg 42-46 Venecoweg 5
 NL-3771NB Barneveld B-9810 Nazareth
 +31 (0)34 242 63 00 +32 (0)9 222 77 59
 Info-env@eurofins.nl belgie-env@eurofins.be
 www.eurofins.nl www.eurofins.be

BNP Paribas S.A. 227 9245 25
 IBAN: NL71BNPA0227924525
 BIC: BNPANL2A
 KvK/CoC: 09088623
 BTW/VAT: NL 8043.14.883.B01

Bijlage (A) met de opgegeven deelmonsterinformatie behorende bij het analysecertificaat. 2022183153/1

Pagina 1/1

Monster nr.	Uw monsteromschrijving			Uw datum monstername	Monsteromsch./Monstername ID
	Barcode	Boornr	Van Tot		
13237444	FF- 14				
1821710MG	FF-14	0	0	17-Nov-2022	
13237445	MVM - 14				
0056352AG	14	20	55	17-Nov-2022	
13237446	FF - 15				
1821542MG	15	4	22	17-Nov-2022	
13237447	MVM - 15				
0056353AG	15	4	22	17-Nov-2022	

**Eurofins Analytico B.V.**

Gildeweg 42-46 Venecoweg 5
NL-3771NB Barneveld B-9810 Nazareth
+31 (0)34 242 63 00 +32 (0)9 222 77 59
Info-env@eurofins.nl belgie-env@eurofins.be
www.eurofins.nl www.eurofins.be

BNP Paribas S.A. 227 9245 25
IBAN: NL71BNPR0227924525
BIC: BNPANL2A
KvK/CoC: 09088623
BTW/VAT: NL 8043.14.883.B01

Eurofins Analytico B.V. is ISO 14001: 2015 gecertificeerd door TÜV.

Bijlage (B) met opmerkingen behorende bij analysecertificaat 2022183153/1

Pagina 1/1

Opmerking 1)

Deze bepaling is uitgevoerd bij Eurofins Omegam (L086).

Opmerking 2)

Deze bepaling is uitgevoerd bij Eurofins Omegam (L086).

**Eurofins Analytico B.V.**

Gildeweg 42-46 Venecoweg 5
NL-3771NB Barneveld B-9810 Nazareth
+31 (0)34 242 63 00 +32 (0)9 222 77 59
Info-env@eurofins.nl belgie-env@eurofins.be
www.eurofins.nl www.eurofins.be

BNP Paribas S.A. 227 9245 25
IBAN: NL71BNPA0227924525
BIC: BNPANL2A
KvK/CoC: 09088623
BTW/VAT: NL 8043.14.883.B01

Eurofins Analytico B.V. is ISO 14001: 2015 gecertificeerd door TÜV.

Bijlage (C) met methodeverwijzingen behorende bij analysecertificaat 2022183153/1

Pagina 1/1

Analyse	Methode	Techniek	Methode referentie
Extern / Overig onderzoek			
Droge stof (uitbesteed)	W0004	Extern	Uitbesteding
Asbest NEN5898 (2016) ext	W0004	Microscopie	NEN 5898
Asbest Verzamel NEN5898 (2016) ext	W0004	Microscopie	NEN 5898
Overig onderzoek(externe bron)			
Asbest Grond NEN5898 2016 ext	W0004	Microscopie	NEN 5898
Asbest Verz. NEN5898 2016 ext	W0004	Microscopie	NEN 5898

Nadere informatie over de toegepaste onderzoeksmethoden alsmede een classificatie van de meetonzekerheid staan vermeld in ons overzicht "Specificaties analysemethoden", versie april 2022.

**Eurofins Analytico B.V.**

Gildeweg 42-46 Venecoweg 5
NL-3771NB Barneveld B-9810 Nazareth
+31 (0)34 242 63 00 +32 (0)9 222 77 59
Info-env@eurofins.nl belgie-env@eurofins.be
www.eurofins.nl www.eurofins.be

BNP Paribas S.A. 227 9245 25
IBAN: NL71BNPA0227924525
BIC: BNPANL2A
KvK/CoC: 09088623
BTW/VAT: NL 8043.14.883.B01

Eurofins Analytico B.V. is ISO 14001: 2015 gecertificeerd door TÜV.

ANALYSECERTIFICAAT

Projectcode : 1446702
Uw project omschrijving : 2022183153-22065116
Opdrachtgever : Eurofins Analytico B.V.

Monstercode : 7429158
Uw referentie : FF- 14
Opgegeven bemonsteringsdatum : 17/11/2022

Asbestonderzoek

Initialen analist : M.G.
 Analysedatum : 02-12-2022

Analyse is uitgevoerd conform NEN 5898 (S).

Massa aangeleverde monster : 13580 g
 Droge massa aangeleverde monster : 11692 g
 Percentage droogrest : 86,1 m/m %
 Type zieving : nat

zeef fractie (mm)	massa zeef fractie (gram)	percentage zeef fractie (m/m %)	massa onderzocht (gram)	percentage onderzocht (m/m %)	aantal asbest (deeltjes)	massa asbest-houdend materiaal (mg)
<0,5 mm	10843,1	94,2	10,0	0,09	n.v.t.	n.v.t.
0,5-1 mm	110,8	1,0	11,6	10,47	0	0,0
1-2 mm	120,0	1,0	33,9	28,25	0	0,0
2-4 mm	126,9	1,1	126,9	100,00	0	0,0
4-8 mm	139,1	1,2	139,1	100,00	0	0,0
8-20 mm	171,7	1,5	171,7	100,00	0	0,0
>20 mm	0,0	0,0	0,0	100,00	0	0,0
Totaal	11511,6	100,0	493,2		0	0,0

zeef fractie (mm)	asbest totaal			serpentiin asbest			amfibool asbest		
	gehalte asbest (mg/kg ds)	ondergrens (mg/kg ds)	bovengrens (mg/kg ds)	gehalte asbest (mg/kg ds)	ondergrens (mg/kg ds)	bovengrens (mg/kg ds)	gehalte asbest (mg/kg ds)	ondergrens (mg/kg ds)	bovengrens (mg/kg ds)
<0,5 mm	-								
0,5-1 mm	0,0	0,0	0,6	0,0	0,0	0,3	0,0	0,0	0,3
1-2 mm	0,0	0,0	0,8	0,0	0,0	0,4	0,0	0,0	0,4
2-4 mm	0,0	0,0	0,0	0,0	0,0	0,0	0,0	0,0	0,0
4-8 mm	0,0	0,0	0,0	0,0	0,0	0,0	0,0	0,0	0,0
8-20 mm	0,0	0,0	0,0	0,0	0,0	0,0	0,0	0,0	0,0
>20 mm	0,0	0,0	0,0	0,0	0,0	0,0	0,0	0,0	0,0
Totaal	<0,7	0,0	1,4	<0,7	0,0	0,7	0,0	0,0	0,7

Aangetroffen type asbest : Geen
 Bijzonderheden waargenomen : Geen

Serpentiin asbest is chrysotiel.
 Amfibool asbest is amosiet, crocidoliet, actinoliet, anthophylliet en tremoliet.

De bepalingsgrens is bepaald voor de zeef fracties kleiner dan 4 mm. De totale bepalingsgrens is verkregen door de bepalingsgrenzen van de afzonderlijke zeef fracties te sommeren.

Het materiaal is middels polarisatiemicroscopie onderzocht, de analyse is uitgevoerd conform NEN 5896.

Gebondenheid	Serpentiin asbest	Amfibool asbest	totaal afgerond
hecht	0,0	0,0	0,0
niet hecht	0,0	0,0	0,0
totaal afgerond	0,0	0,0	

Gewogen concentratie (serpentiinasbestconcentratie vermeerderd met 10 maal de amfiboolasbestconcentratie) is: **<0,7 mg/kg ds**

De gewogen asbestconcentratie wordt berekend uit de niet-afgeronde gehalten aan serpentiin en amfibool asbest. De weergegeven resultaten zijn afgerond.

Verklaring kwalitatief onderzoek zeef fractie <0,5 mm:
 - : geen asbest waargenomen

ANALYSECERTIFICAAT

Projectcode : 1446702
Uw project omschrijving : 2022183153-22065116
Opdrachtgever : Eurofins Analytico B.V.

Monstercode : 7429160
Uw referentie : FF - 15
Opgegeven bemonsteringsdatum : 17/11/2022

Asbestonderzoek

Initialen analist : G.N.
 Analysedatum : 05-12-2022

Analyse is uitgevoerd conform NEN 5898 (S).

Massa aangeleverde monster : 14070 g
 Droge massa aangeleverde monster : 13549 g
 Percentage droogrest : 96,3 m/m %
 Type zieving : nat

zeef fractie (mm)	massa zeef fractie (gram)	percentage zeef fractie (m/m %)	massa onderzocht (gram)	percentage onderzocht (m/m %)	aantal asbest (deeltjes)	massa asbest-houdend materiaal (mg)
<0,5 mm	12620,5	94,8	14,0	0,11	n.v.t.	n.v.t.
0,5-1 mm	140,1	1,1	27,5	19,63	10	8,3
1-2 mm	109,8	0,8	52,6	47,91	15	45,2
2-4 mm	109,8	0,8	109,8	100,00	10	135,3
4-8 mm	36,5	0,3	36,5	100,00	12	649,7
8-20 mm	61,1	0,5	61,1	100,00	2	4472,4
>20 mm	240,5	1,8	240,5	100,00	0	0,0
Totaal	13318,3	100,0	542,0		49	5310,9

zeef fractie (mm)	asbest totaal			serpentine asbest			amfibool asbest		
	gehalte asbest (mg/kg ds)	ondergrens (mg/kg ds)	bovengrens (mg/kg ds)	gehalte asbest (mg/kg ds)	ondergrens (mg/kg ds)	bovengrens (mg/kg ds)	gehalte asbest (mg/kg ds)	ondergrens (mg/kg ds)	bovengrens (mg/kg ds)
<0,5 mm	+								
0,5-1 mm	0,4	0,2	0,8	0,4	0,2	0,8	0,0	0,0	0,0
1-2 mm	0,9	0,5	1,4	0,9	0,5	1,4	0,0	0,0	0,0
2-4 mm	1,3	1,0	1,5	1,3	1,0	1,5	0,0	0,0	0,0
4-8 mm	6,1	4,9	7,3	6,1	4,9	7,3	0,0	0,0	0,0
8-20 mm	42	34	50	42	34	50	0,0	0,0	0,0
>20 mm	0,0	0,0	0,0	0,0	0,0	0,0	0,0	0,0	0,0
Totaal	51	40	61	51	40	61	0,0	0,0	0,0

Aangetroffen type asbest : serpentine
 Bijzonderheden waargenomen : Geen

Serpentine asbest is chrysotiel.
 Amfibool asbest is amosiet, crocidoliet, actinoliet, anthophylliet en tremoliet.

De bepalingsgrens is bepaald voor de zeef fracties kleiner dan 4 mm. De totale bepalingsgrens is verkregen door de bepalingsgrenzen van de afzonderlijke zeef fracties te sommeren.

Het materiaal is middels polarisatiemicroscopie onderzocht, de analyse is uitgevoerd conform NEN 5896.

Gebondenheid	Serpentine asbest	Amfibool asbest	totaal afgerond
hecht	51	0,0	51
niet hecht	0,0	0,0	0,0
totaal afgerond	51	0,0	

Gewogen concentratie (serpentineasbestconcentratie vermeerderd met 10 maal de amfiboolasbestconcentratie) is: **51 mg/kg ds**

De gewogen asbestconcentratie wordt berekend uit de niet-afgeronde gehalten aan serpentine en amfibool asbest. De weergegeven resultaten zijn afgerond.

Verklaring kwalitatief onderzoek zeef fractie <0,5 mm:
 + : enkele losse vezels

ANALYSECERTIFICAAT

Projectcode : 1446702
Uw project omschrijving : 2022183153-22065116
Opdrachtgever : Eurofins Analytico B.V.

Monstercode : 7429160
Uw referentie : FF - 15
Opgegeven bemonsteringsdatum : 17/11/2022

Asbestonderzoek - productidentificatie

zee fractie (mm)	materiaal	gebondenheid	asbestsoort	percentage (m/m %)
<0,5 mm	-	-	chrysotiel	+
0.5-1 mm	cement, golfplaat	hecht	chrysotiel	10-15
1-2 mm	cement, golfplaat	hecht	chrysotiel	10-15
2-4 mm	cement, golfplaat	hecht	chrysotiel	10-15
4-8 mm	cement, golfplaat	hecht	chrysotiel	10-15
8-20 mm	cement, golfplaat	hecht	chrysotiel	10-15

ANALYSECERTIFICAAT

Projectcode : 1446702
Uw project omschrijving : 2022183153-22065116
Opdrachtgever : Eurofins Analytico B.V.

Monstercode : 7429159
Uw referentie : MVM - 14
Opgegeven bemonsteringsdatum : 17/11/2022

Asbest verzamelmonster

Initialen analist : M.O.
Datum geanalyseerd : 21-11-2022

Analyse is uitgevoerd conform NEN 5898 (S).

Massa aangeleverde monster : 245,5 g
Droge massa aangeleverde monster : 194,9 g
Percentage droogrest : **79,39 m/m %**

type onderzocht materiaal	massa onderzocht materiaal (gram)	gebondenheid	percentage serpentijn asbest (m/m %)	percentage amfibool asbest (m/m %)	aantal geanalyseerde deeltjes	serpentijn massa asbest (mg)	amfibool massa asbest (mg)
cement, golfplaat	194,9	hecht	chrysotiel 10-15		6	24362,5	0,0
Totaal	194,9				6	24362,5	0,0
					Ondergrens	19490	0
					Bovengrens	29235	0

Aangetroffen type asbest : Serpentijn
Bijzonderheden waargenomen : Geen

Serpentijn asbest is chrysotiel.
 Amfibool asbest is amosiet, crocidoliet, actinoliet, anthophylliet en tremoliet.

Het materiaal is middels polarisatiemicroscopie onderzocht, de analyse is uitgevoerd conform NEN 5896.

gebondenheid	serpentijn asbest	amfibool asbest	totaal afgerond
hecht	24000	0,0	24000
niet hecht	0,0	0,0	0,0
totaal afgerond	24000	0,0	

Totaal massa asbest: 24000 mg

ANALYSECERTIFICAAT

Projectcode : 1446702
Uw project omschrijving : 2022183153-22065116
Opdrachtgever : Eurofins Analytico B.V.

Monstercode : 7429161
Uw referentie : MVM - 15
Opgegeven bemonsteringsdatum : 17/11/2022

Asbest verzamelmonster

Initialen analist : M.O.
Datum geanalyseerd : 21-11-2022

Analyse is uitgevoerd conform NEN 5898 (S).

Massa aangeleverde monster : 383,6 g
Droge massa aangeleverde monster : 321,1 g
Percentage droogrest : 83,71 m/m %

type onderzocht materiaal	massa onderzocht materiaal (gram)	gebondenheid	percentage serpentijn asbest (m/m %)	percentage amfibool asbest (m/m %)	aantal geanalyseerde deeltjes	serpentijn massa asbest (mg)	amfibool massa asbest (mg)
cement, golfplaat	321,1	hecht	chrysotiel 10-15		17	40137,5	0,0
Totaal	321,1				17	40137,5	0,0
					Ondergrens	32110	0
					Bovengrens	48165	0

Aangetroffen type asbest : Serpentijn
Bijzonderheden waargenomen : Geen

Serpentijn asbest is chrysotiel.
 Amfibool asbest is amosiet, crocidoliet, actinoliet, anthophylliet en tremoliet.

Het materiaal is middels polarisatiemicroscopie onderzocht, de analyse is uitgevoerd conform NEN 5896.

gebondenheid	serpentijn asbest	amfibool asbest	totaal afgerond
hecht	40000	0,0	40000
niet hecht	0,0	0,0	0,0
totaal afgerond	40000	0,0	

Totaal massa asbest: 40000 mg

ANALYSECERTIFICAAT

Projectcode : 1446702
Uw project omschrijving : 2022183153-22065116
Opdrachtgever : Eurofins Analytico B.V.

Opmerkingen m.b.t. analyses

Opmerking(en) algemeen

De volgende informatie is indien van toepassing verstrekt door de opdrachtgever:
Project omschrijving, Monsterreferentie(s), Opgegeven bemonsteringsdatum, Matrix, Monsterdiepte, Potnr (Barcode), Veldgegevens, Veldwaarnemingen en Bemonsteringsdata. De opgegeven bemonsteringsdatum kan van invloed zijn op de geldigheid van de resultaten.

Asbest

Individuele monsters van dit project zijn als asbest verdacht gekwalificeerd. De analysedeelmonsters zijn met beschermende maatregelen in het laboratorium in behandeling genomen.

Opmerking bij project: - Eurofins Omegam heeft het asbestonderzoek in dit/deze monster(s) uitgevoerd volgens de NEN 5898, en zoals beschreven in een aparte bijlage als onderdeel van dit analysecertificaat. Voor de analyseresultaten van het asbestonderzoek geldt dat Eurofins Omegam de analyse heeft uitgevoerd in de monsters die de opdrachtgever, zoals deze staan vermeld in de koptekst van dit analysecertificaat, zelf heeft genomen of laten nemen en aan Eurofins Omegam heeft aangeboden. Eurofins Omegam draagt geen verantwoordelijkheid inzake de herkomst en representativiteit alsmede de veiligheid tijdens de monsterneming.

ANALYSECERTIFICAAT

Projectcode : 1446702
Uw project omschrijving : 2022183153-22065116
Opdrachtgever : Eurofins Analytico B.V.

Barcodeschema's

<i>Monstercode</i>	<i>Uw referentie</i>	<i>uw monsterref.</i>	<i>uw diepte</i>	<i>uw barcode</i>
7429158	FF- 14	FF-14	0-0	1821710MG
7429160	FF - 15	15	.04-.22	1821542MG
7429159	MVM - 14	14	.2-.55	0056352AG
7429161	MVM - 15	15	.04-.22	0056353AG

ANALYSECERTIFICAAT

Projectcode : 1446702
Uw project omschrijving : 2022183153-22065116
Opdrachtgever : Eurofins Analytico B.V.

Analysemethoden Grond (AS3000)

AS3000

In dit analysecertificaat zijn de met 'S' gemerkte analyses uitgevoerd volgens de analysemethoden beschreven in het "Accreditatieschema Laboratoriumanalyses voor grond-, waterbodem- en grondwateronderzoek (AS SIKB 3000)". Het laboratoriumonderzoek is uitgevoerd volgens de onderstaande analysemethoden. Deze analyses zijn vastgelegd in het geldende accreditatie-certificaat met bijbehorende verrichtingenlijst L086 van Eurofins Omegam BV.

Asbest verzamelmonster : Conform AS3070 prestatieblad 1 en NEN 5898
Asbestonderzoek : Conform AS3070 prestatieblad 1 en NEN 5898

Berekening asbestgehalten



Algemene gegevens	
naam project	Westeinde 208-208a - Nieuwleusen
projectcode	22065116
opdrachtgever	
datum onderzoek	12 oktober 2022

Gegevens onderzochte bodemlaag								Fractie > 20mm					Fractie < 20mm			Gew. asbestgehalte
gat nr.	l (m)	b (m)	d (m)	V (m3)	s.m. (kg/m3)	d.s. (%)	gewicht (kg)	deel (%)	insp. eff. (%)	type asbest	asbest (mg)	gew. conc. mg/kg ds	deel (%)	insp. eff. (%)	conc. mg/kg ds	mg/kg ds
14	0,33	0,37	0,35	0,04	1776	86,1%	65,3	46,8%	100%	serp	24000	784,76	53,2%	100%	0	367,3
	0,33	0,37	0,35	0,04	1776	86,1%	65,3	46,8%	100%	amf	0	0,00	53,2%	100%	0	

Het hierboven berekende gewogen asbestgehalte overschrijdt de wettelijke norm

Gegevens onderzochte bodemlaag								Fractie > 20mm					Fractie < 20mm			Gew. asbestgehalte
gat nr.	l (m)	b (m)	d (m)	V (m3)	s.m. (kg/m3)	d.s. (%)	gewicht (kg)	deel (%)	insp. eff. (%)	type asbest	asbest (mg)	gew. conc. mg/kg ds	deel (%)	insp. eff. (%)	conc. mg/kg ds	mg/kg ds
15	0,30	0,30	0,18	0,02	1870	96,3%	29,2	32,3%	100%	serp	40000	4244,97	67,7%	100%	51	1405,7
	0,30	0,30	0,18	0,02	1870	96,3%	29,2	32,3%	100%	amf	0	0,00	67,7%	100%	0	

Het hierboven berekende gewogen asbestgehalte overschrijdt de wettelijke norm

serp. = serpentijn-asbest (chrysotiel)

amf. = amfibool-asbest (amosiet en crocidoliet)

Kruse Milieu BV

Huyerenseweg 33
7678 SC GEESTEREN
NETHERLANDS

Analysecertificaat

Datum: 05-Dec-2022

Hierbij ontvangt u de resultaten van het navolgende laboratoriumonderzoek.

Certificaatnummer/Versie	2022181450/1
Uw project/verslagnummer	22065116
Uw projectnaam	Westeinde 208-208a - Nieuwleusen
Uw ordernummer	
Uw datum aanlevering monster(s)	17-Nov-2022

Dit certificaat mag uitsluitend in zijn geheel worden gereproduceerd.
De analyse resultaten hebben alleen betrekking op het beproefde object.

De grondmonsters worden tot 4 weken na datum ontvangst bewaard en watermonsters tot 2 weken na datum ontvangst. Zonder tegenbericht worden de monsters nadien afgevoerd.
Indien de monsters langer bewaard dienen te blijven verzoeken wij U dit exemplaar uiterlijk 1 werkdag voor afloop van de standaardbewaarperiode ondertekend aan ons te retourneren. Voor de kosten van het langer bewaren van monsters verwijzen wij naar de prijslijst.

Bewaren tot:

Datum:

Naam:

Handtekening:

Wij vertrouwen erop uw opdracht hiermee naar verwachting te hebben uitgevoerd, mocht U naar aanleiding van dit analysecertificaat nog vragen hebben verzoeken wij U contact op te nemen met de afdeling Verkoop en Advies.

Met vriendelijke groet,

Eurofins Analytico B.V.



Technical Manager

Eurofins Analytico B.V.

Gildeweg 42-46
NL-3771NB Barneveld
+31 (0)34 242 63 00
Info-env@eurofins.nl
www.eurofins.nl

Venecoweg 5
B-9810 Nazareth
+32 (0)9 222 77 59
belgie-env@eurofins.be
www.eurofins.be

BNP Paribas S.A. 227 9245 25
IBAN: NL71BNPA0227924525
BIC: BNPANL2A
KvK/CoC: 09088623
BTW/VAT: NL 8043.14.883.B01

Eurofins Analytico B.V. is ISO 14001: 2015 gecertificeerd door TÜV.

Analysecertificaat

Uw project/verslagnummer	22065116	Certificaatnummer/Versie	2022181450/1
Uw projectnaam	Westeinde 208-208a - Nieuwleusen	Startdatum analyse	17-Nov-2022
Uw ordernummer		Datum einde analyse	05-Dec-2022
Uw monsternemer		Rapportagedatum	05-Dec-2022/21:18
		Bijlage	A, B, C
		Pagina	1/1

Analyse	Eenheid	1	2
Extern / Overig onderzoek			
Droge stof (Extern)	% (m/m)	79.9 ¹⁾	83.3 ¹⁾
Droge massa aangeleverd monster	g	10747 ¹⁾	11062 ¹⁾
Asbest fractie <0,5mm	mg	N.v.t. ¹⁾	N.v.t. ¹⁾
Totaal asbest (ondergrens)	mg/kg ds	0.0 ¹⁾	0.0 ¹⁾
Totaal asbest (bovengrens)	mg/kg ds	1.6 ¹⁾	1.3 ¹⁾
Serpentijn ondergrens	mg/kg ds	0.0 ¹⁾	0.0 ¹⁾
Serpentijn bovengrens	mg/kg ds	0.8 ¹⁾	0.7 ¹⁾
Amfibool ondergrens	mg/kg ds	0.0 ¹⁾	0.0 ¹⁾
Amfibool bovengrens	mg/kg ds	0.8 ¹⁾	0.7 ¹⁾
Overig onderzoek (externe bron)			
In behandeling genomen hoeveelheid	kg	13.4 ²⁾	13.3 ²⁾
Asbest fractie 0,5-1mm	mg	0.0 ²⁾	0.0 ²⁾
Asbest fractie 1-2mm	mg	0.0 ²⁾	0.0 ²⁾
Asbest fractie 2-4mm	mg	0.0 ²⁾	0.0 ²⁾
Asbest fractie 4-8mm	mg	0.0 ²⁾	0.0 ²⁾
Asbest fractie 8-20mm	mg	0.0 ²⁾	0.0 ²⁾
Asbest fractie >20mm	mg	0.0 ²⁾	0.0 ²⁾
Asbest (som)	mg	0.0 ²⁾	0.0 ²⁾
Asbest in grond	mg/kg ds	<0.9 ²⁾	<0.7 ²⁾
Totaal gehalte asbest	mg/kg ds	<0.9 ²⁾	<0.7 ²⁾
Serpentijn concentratie	mg/kg ds	<0.9 ²⁾	<0.7 ²⁾
Amfibool concentratie	mg/kg ds	0.0 ²⁾	0.0 ²⁾
Totaal asbest hechtgebonden	mg/kg ds	0.0 ²⁾	0.0 ²⁾
Totaal asbest niet hechtgebonden	mg/kg ds	0.0 ²⁾	0.0 ²⁾

Nr. Uw monsteromschrijving

- B - MM FF
- C - MM FF

Opgegeven monstermatrix

- | | |
|-----------------------|----------|
| Asbestverdachte grond | 13231458 |
| Asbestverdachte grond | 13231459 |

Eurofins Analytico B.V.

Gildeweg 42-46 Venecoweg 5
 NL-3771NB Barneveld B-9810 Nazareth
 +31 (0)34 242 63 00 +32 (0)9 222 77 59
 Info-env@eurofins.nl belgie-env@eurofins.be
 www.eurofins.nl www.eurofins.be

BNP Paribas S.A. 227 9245 25
 IBAN: NL71BNP0227924525
 BIC: BNPANL2A
 KvK/CoC: 09088623
 BTW/VAT: NL 8043.14.883.B01

Q: door RvA geaccrediteerde verrichting
 R: RP04 erkende en geaccrediteerde verrichting
 S: AS SIKB erkende en geaccrediteerde verrichting
 V: VLAREL erkende verrichting
 W: Waals Gewest erkende verrichting

Dit certificaat mag uitsluitend in zijn geheel worden gereproduceerd.
 Eurofins Analytico B.V. is ISO 14001: 2015 gecertificeerd door TÜV.

Akkoord
 Pr.coörd.

VA

Bijlage (A) met de opgegeven deelmonsterinformatie behorende bij het analysecertificaat. 2022181450/1

Pagina 1/1

Monster nr.	Uw monsteromschrijving			Uw datum monstername	Monsteromsch./Monstername ID
Barcode	Boornr	Van	Tot		
13231458	B - MM FF				
1821635MG	FF-B	0	10	17-Nov-2022	
13231459	C - MM FF				
1821632MG	FF-C	0	10	17-Nov-2022	

**Eurofins Analytico B.V.**

Gildeweg 42-46 Venecoweg 5
NL-3771NB Barneveld B-9810 Nazareth
+31 (0)34 242 63 00 +32 (0)9 222 77 59
Info-env@eurofins.nl belgie-env@eurofins.be
www.eurofins.nl www.eurofins.be

BNP Paribas S.A. 227 9245 25
IBAN: NL71BNPA0227924525
BIC: BNPANL2A
KvK/CoC: 09088623
BTW/VAT: NL 8043.14.883.B01

Eurofins Analytico B.V. is ISO 14001: 2015 gecertificeerd door TÜV.

Bijlage (B) met opmerkingen behorende bij analysecertificaat 2022181450/1

Pagina 1/1

Opmerking 1)

Deze bepaling is uitgevoerd bij Eurofins Omegam (L086).

Opmerking 2)

Deze bepaling is uitgevoerd bij Eurofins Omegam (L086).

**Eurofins Analytico B.V.**

Gildeweg 42-46 Venecoweg 5
NL-3771NB Barneveld B-9810 Nazareth
+31 (0)34 242 63 00 +32 (0)9 222 77 59
Info-env@eurofins.nl belgie-env@eurofins.be
www.eurofins.nl www.eurofins.be

BNP Paribas S.A. 227 9245 25
IBAN: NL71BNPA0227924525
BIC: BNPANL2A
KvK/CoC: 09088623
BTW/VAT: NL 8043.14.883.B01

Eurofins Analytico B.V. is ISO 14001: 2015 gecertificeerd door TÜV.

Bijlage (C) met methodeverwijzingen behorende bij analysecertificaat 2022181450/1

Pagina 1/1

Analyse	Methode	Techniek	Methode referentie
Extern / Overig onderzoek			
Droge stof (uitbesteed)	W0004	Extern	Uitbesteding
Asbest NEN5898 (2016) ext	W0004	Microscopie	NEN 5898
Overig onderzoek(externe bron)			
Asbest Grond NEN5898 2016 ext	W0004	Microscopie	NEN 5898

Nadere informatie over de toegepaste onderzoeksmethoden alsmede een classificatie van de meetonzekerheid staan vermeld in ons overzicht "Specificaties analysemethoden", versie april 2022.

**Eurofins Analytico B.V.**

Gildeweg 42-46 Venecoweg 5
NL-3771NB Barneveld B-9810 Nazareth
+31 (0)34 242 63 00 +32 (0)9 222 77 59
Info-env@eurofins.nl belgie-env@eurofins.be
www.eurofins.nl www.eurofins.be

BNP Paribas S.A. 227 9245 25
IBAN: NL71BNPA0227924525
BIC: BNPANL2A
KvK/CoC: 09088623
BTW/VAT: NL 8043.14.883.B01

Eurofins Analytico B.V. is ISO 14001: 2015 gecertificeerd door TÜV.

ANALYSECERTIFICAAT

Projectcode : 1445031
Uw project omschrijving : 2022181450-22065116
Opdrachtgever : Eurofins Analytico B.V.

Monstercode : 7424174
Uw referentie : B - MM FF
Opgegeven bemonsteringsdatum : 17/11/2022

Asbestonderzoek

Initialen analist : A.S.
Analysedatum : 05-12-2022

Analyse is uitgevoerd conform NEN 5898 (S).

Massa aangeleverde monster : 13450 g
Droge massa aangeleverde monster : 10747 g
Percentage droogrest : 79,9 m/m %
Type zieving : nat

zee fractie (mm)	massa zee fractie (gram)	percentage zee fractie (m/m %)	massa onderzocht (gram)	percentage onderzocht (m/m %)	aantal asbest (deeltjes)	massa asbest-houdend materiaal (mg)
<0,5 mm	9936,8	94,6	13,2	0,13	n.v.t.	n.v.t.
0,5-1 mm	115,7	1,1	16,4	14,17	0	0,0
1-2 mm	113,4	1,1	26,3	23,19	0	0,0
2-4 mm	109,2	1,0	109,2	100,00	0	0,0
4-8 mm	119,2	1,1	119,2	100,00	0	0,0
8-20 mm	112,6	1,1	112,6	100,00	0	0,0
>20 mm	0,0	0,0	0,0	100,00	0	0,0
Totaal	10506,9	100,0	397,0		0	0,0

zee fractie (mm)	asbest totaal			serpentiin asbest			amfibool asbest		
	gehalte asbest (mg/kg ds)	ondergrens (mg/kg ds)	bovengrens (mg/kg ds)	gehalte asbest (mg/kg ds)	ondergrens (mg/kg ds)	bovengrens (mg/kg ds)	gehalte asbest (mg/kg ds)	ondergrens (mg/kg ds)	bovengrens (mg/kg ds)
<0,5 mm	-								
0,5-1 mm	0,0	0,0	0,4	0,0	0,0	0,2	0,0	0,0	0,2
1-2 mm	0,0	0,0	1,2	0,0	0,0	0,6	0,0	0,0	0,6
2-4 mm	0,0	0,0	0,0	0,0	0,0	0,0	0,0	0,0	0,0
4-8 mm	0,0	0,0	0,0	0,0	0,0	0,0	0,0	0,0	0,0
8-20 mm	0,0	0,0	0,0	0,0	0,0	0,0	0,0	0,0	0,0
>20 mm	0,0	0,0	0,0	0,0	0,0	0,0	0,0	0,0	0,0
Totaal	<0,9	0,0	1,6	<0,9	0,0	0,8	0,0	0,0	0,8

Aangetroffen type asbest : Geen
Bijzonderheden waargenomen : Geen

Serpentiin asbest is chrysotiel.
 Amfibool asbest is amosiet, crocidoliet, actinoliet, anthophylliet en tremoliet.

De bepalingsgrens is bepaald voor de zee fracties kleiner dan 4 mm. De totale bepalingsgrens is verkregen door de bepalingsgrenzen van de afzonderlijke zee fracties te sommeren.
 Het materiaal is middels polarisatiemicroscopie onderzocht, de analyse is uitgevoerd conform NEN 5896.

Gebondenheid	Serpentiin asbest	Amfibool asbest	totaal afgerond
hecht	0,0	0,0	0,0
niet hecht	0,0	0,0	0,0
totaal afgerond	0,0	0,0	

Gewogen concentratie (serpentiinasbestconcentratie vermeerderd met 10 maal de amfiboolasbestconcentratie) is: **<0,9 mg/kg ds**

De gewogen asbestconcentratie wordt berekend uit de niet-afgeronde gehalten aan serpentiin en amfibool asbest. De weergegeven resultaten zijn afgerond.

Verklaring kwalitatief onderzoek zee fractie <0,5 mm:
 - : geen asbest waargenomen

ANALYSECERTIFICAAT

Projectcode : 1445031
Uw project omschrijving : 2022181450-22065116
Opdrachtgever : Eurofins Analytico B.V.

Monstercode : 7424175
Uw referentie : C - MM FF
Opgegeven bemonsteringsdatum : 17/11/2022

Asbestonderzoek

Initialen analist : M.G.
 Analysedatum : 02-12-2022

Analyse is uitgevoerd conform NEN 5898 (S).

Massa aangeleverde monster : 13280 g
 Droge massa aangeleverde monster : 11062 g
 Percentage droogrest : 83,3 m/m %
 Type zieving : nat

zee fractie (mm)	massa zee fractie (gram)	percentage zee fractie (m/m %)	massa onderzocht (gram)	percentage onderzocht (m/m %)	aantal asbest (deeltjes)	massa asbest-houdend materiaal (mg)
<0,5 mm	9474,5	87,7	10,0	0,11	n.v.t.	n.v.t.
0,5-1 mm	331,9	3,1	34,4	10,36	0	0,0
1-2 mm	377,5	3,5	121,7	32,24	0	0,0
2-4 mm	215,5	2,0	215,5	100,00	0	0,0
4-8 mm	314,5	2,9	314,5	100,00	0	0,0
8-20 mm	90,1	0,8	90,1	100,00	0	0,0
>20 mm	0,0	0,0	0,0	100,00	0	0,0
Totaal	10804,0	100,0	786,2		0	0,0

zee fractie (mm)	asbest totaal			serpentiin asbest			amfibool asbest		
	gehalte asbest (mg/kg ds)	ondergrens (mg/kg ds)	bovengrens (mg/kg ds)	gehalte asbest (mg/kg ds)	ondergrens (mg/kg ds)	bovengrens (mg/kg ds)	gehalte asbest (mg/kg ds)	ondergrens (mg/kg ds)	bovengrens (mg/kg ds)
<0,5 mm	-								
0,5-1 mm	0,0	0,0	0,6	0,0	0,0	0,3	0,0	0,0	0,3
1-2 mm	0,0	0,0	0,7	0,0	0,0	0,4	0,0	0,0	0,4
2-4 mm	0,0	0,0	0,0	0,0	0,0	0,0	0,0	0,0	0,0
4-8 mm	0,0	0,0	0,0	0,0	0,0	0,0	0,0	0,0	0,0
8-20 mm	0,0	0,0	0,0	0,0	0,0	0,0	0,0	0,0	0,0
>20 mm	0,0	0,0	0,0	0,0	0,0	0,0	0,0	0,0	0,0
Totaal	<0,7	0,0	1,3	<0,7	0,0	0,7	0,0	0,0	0,7

Aangetroffen type asbest : Geen
 Bijzonderheden waargenomen : Geen

Serpentiin asbest is chrysotiel.
 Amfibool asbest is amosiet, crocidoliet, actinoliet, anthophylliet en tremoliet.

De bepalingsgrens is bepaald voor de zee fracties kleiner dan 4 mm. De totale bepalingsgrens is verkregen door de bepalingsgrenzen van de afzonderlijke zee fracties te sommeren.
 Het materiaal is middels polarisatiemicroscopie onderzocht, de analyse is uitgevoerd conform NEN 5896.

Gebondenheid	Serpentiin asbest	Amfibool asbest	totaal afgerond
hecht	0,0	0,0	0,0
niet hecht	0,0	0,0	0,0
totaal afgerond	0,0	0,0	

Gewogen concentratie (serpentiinasbestconcentratie vermeerderd met 10 maal de amfiboolasbestconcentratie) is: **<0,7 mg/kg ds**

De gewogen asbestconcentratie wordt berekend uit de niet-afgeronde gehalten aan serpentiin en amfibool asbest. De weergegeven resultaten zijn afgerond.

Verklaring kwalitatief onderzoek zee fractie <0,5 mm:
 - : geen asbest waargenomen

ANALYSECERTIFICAAT

Projectcode : 1445031
Uw project omschrijving : 2022181450-22065116
Opdrachtgever : Eurofins Analytico B.V.

Opmerkingen m.b.t. analyses

Opmerking(en) algemeen

De volgende informatie is indien van toepassing verstrekt door de opdrachtgever: Project omschrijving, Monsterreferentie(s), Opgegeven bemonsteringsdatum, Matrix, Monsterdiepte, Potnr (Barcode), Veldgegevens, Veldwaarnemingen en Bemonsteringsdata. De opgegeven bemonsteringsdatum kan van invloed zijn op de geldigheid van de resultaten.

Asbest

Individuele monsters van dit project zijn als asbest verdacht gekwalificeerd. De analysedeelmonsters zijn met beschermende maatregelen in het laboratorium in behandeling genomen.

Opmerking bij project:

- Eurofins Omegam heeft het asbestonderzoek in dit/deze monster(s) uitgevoerd volgens de NEN 5898, en zoals beschreven in een aparte bijlage als onderdeel van dit analysecertificaat. Voor de analyseresultaten van het asbestonderzoek geldt dat Eurofins Omegam de analyse heeft uitgevoerd in de monsters die de opdrachtgever, zoals deze staan vermeld in de koptekst van dit analysecertificaat, zelf heeft genomen of laten nemen en aan Eurofins Omegam heeft aangeboden. Eurofins Omegam draagt geen verantwoordelijkheid inzake de herkomst en representativiteit alsmede de veiligheid tijdens de monsterneming.

ANALYSECERTIFICAAT

Projectcode : 1445031
Uw project omschrijving : 2022181450-22065116
Opdrachtgever : Eurofins Analytico B.V.

Barcodeschema's

<i>Monstercode</i>	<i>Uw referentie</i>	<i>uw monsterref.</i>	<i>uw diepte</i>	<i>uw barcode</i>
7424174	B - MM FF	FF-B	0-.1	1821635MG
7424175	C - MM FF	FF-C	0-.1	1821632MG

ANALYSECERTIFICAAT

Projectcode : 1445031
Uw project omschrijving : 2022181450-22065116
Opdrachtgever : Eurofins Analytico B.V.

Analysemethoden Grond (AS3000)

AS3000

In dit analysecertificaat zijn de met 'S' gemerkte analyses uitgevoerd volgens de analysemethoden beschreven in het "Accreditatieschema Laboratoriumanalyses voor grond-, waterbodem- en grondwateronderzoek (AS SIKB 3000)". Het laboratoriumonderzoek is uitgevoerd volgens de onderstaande analysemethoden. Deze analyses zijn vastgelegd in het geldende accreditatie-certificaat met bijbehorende verrichtingenlijst L086 van Eurofins Omegam BV.

Asbestonderzoek : Conform AS3070 prestatieblad 1 en NEN 5898

Bijlage V
Verklaring van enkele gebruikte termen en afkortingen

Termen

De gehalten van de chemische componenten in de bodem en in het grondwater worden getoetst aan de zogenaamde achtergrond- of streef- en interventiewaarden uit de Circulaire Bodemsanering 2013. Deze waarden worden gecorrigeerd voor de gehalten lutum en organische stof (humus) voor de betreffende bodem. Deze gehalten worden in het laboratorium bepaald.

- Achtergrondwaarden: De gehalten zoals die op dit moment voorkomen in de bodem van natuur- en landbouwgronden waarvoor geldt dat er geen sprake is van belasting door lokale verontreinigingsbronnen.
- Streefwaarden: Waarden, die het niveau aangeven, waarbij sprake is van een duurzame bodemkwaliteit. Gebruikt symbool: S. De streefwaarde wordt alleen voor grondwater gebruikt.
- Interventiewaarden: Waarden, die aangeven wanneer de functionele eigenschappen van de bodem voor mens, dier en plant, ernstig zijn of dreigen te worden verminderd. Gebruikt symbool: I.
- Tussenwaarde: Gelijk aan het gemiddelde van de achtergrond- of streefwaarde en de interventiewaarde, dus $(A+I)/2$ (grond) of $(S+I)/2$ (grondwater). Wanneer bij een verkennend onderzoek een component met concentratie boven deze waarde wordt gevonden is in principe een nader onderzoek nodig. Gebruikt symbool: T.

Overige termen, die in dit rapport worden gebruikt, zijn als volgt te definiëren:

- Niet verontreinigd: Gehalte van elke component overschrijdt de achtergrond- of streefwaarde niet.
- Zeer licht verontreinigd: Gehalte van een component ligt boven de achtergrond- of streefwaarde, maar overschrijdt het dubbele van de achtergrond- of streefwaarde niet.
- Licht verontreinigd: Gehalte van een component is hoger dan het dubbele van de Achtergrond- of streefwaarde, maar overschrijdt de tussenwaarde niet.
- Matig verontreinigd: Gehalte van een component is hoger dan de tussenwaarde, maar overschrijdt de interventiewaarde niet.
- Sterk verontreinigd: Gehalte van een component is hoger dan de interventiewaarde, maar overschrijdt het tienvoud van de interventiewaarde niet.
- Zeer sterk verontreinigd: Gehalte van een component is hoger dan het tienvoud van de interventiewaarde.
- NEN5740: Nederlandse norm "Bodem. Onderzoeksstrategie bij verkennend bodemonderzoek." Een verkennend onderzoek heeft tot doel met relatief beperkt onderzoek vast te stellen of er sprake is van een bodemverontreiniging op de onderzoekslocatie.
- Verdachte locatie: Locatie, waarvan op basis van vooronderzoek of historische informatie wordt verwacht dat er verontreiniging aanwezig is.
- Nulsituatie: Huidige chemische kwaliteit van grond en grondwater ten aanzien van bodemverontreinigende stoffen.
- Nader onderzoek: Bodemonderzoek, waarin de ernst en de omvang van een eerder aangetoonde verontreiniging wordt vastgesteld.

Afkortingen

AMvB	Algemene Maatregel van Bestuur
BG	Bovengrond
BOOT	Besluit Opslaan in Ondergrondse Tanks
BSB	Stichting Bodemsanering Bedrijfsterreinen
BSB	Bouwstoffenbesluit
BTEX	Benzeen, Toluëen, Ethylbenzeen, Xylenen
BTEXN	Afkorting voor vluchtige aromaten (BTEX) en Naftaleen
BZV	Biologisch zuurstofverbruik
CZV	Chemisch zuurstofverbruik
EC	Elektrisch geleidingsvermogen
EOCI	Extraheerbare organochloorverbindingen
EOX	Extraheerbare organohalogenenverbindingen
GHG	Gemiddeld hoogste grondwaterstand
GLG	Gemiddeld laagste grondwaterstand
GWS	Actuele grondwaterstand
HBO	Huisbrandolie
HCB	Hexachloorbenzeen
HCH	Hexachloorhexaan
ILT	Inspectie Leefomgeving en Transport
Ministerie van I en W	Ministerie van Infrastructuur en Waterstaat
MM FF	Mengmonster fijne fractie
MVR	Ministeriële Vrijstellingsregeling
NEN	Nederlandse norm
NNI	Nederlands Normalisatie Instituut
NPR	Nederlandse praktijkrichtlijn
NVN	Nederlandse voornorm
OCB's	Chloorpesticiden
OG	Ondergrond
OW-test	Olie/water-test
PAK's	Polycyclische aromatische koolwaterstoffen
PCB's	Polychloorbifenylen
PFAS	poly- en perfluor alkyl stoffen
pH	Zuurgraad
SUBAT	Stichting Uitvoering Bodemsanering Amovering Tankstations
VC	Vinylchloride
VNG	Vereniging van Nederlandse Gemeenten
VROM	Volkshuisvesting, Ruimtelijke Ordening en Milieubeheer
VOCI	Vluchtige organochloorverbindingen, zoals per en tri
WBB	Wet Bodembescherming
As	Arseen
Ba	Barium
Cd	Cadmium
Cr	Chroom
Co	Kobalt
Cu	Koper
Fe	IJzer
Hg	Kwik
Mn	Mangaan
Mo	Molybdeen
Na	Natrium
Ni	Nikkel
Pb	Lood
St	Tin
Zn	Zink