

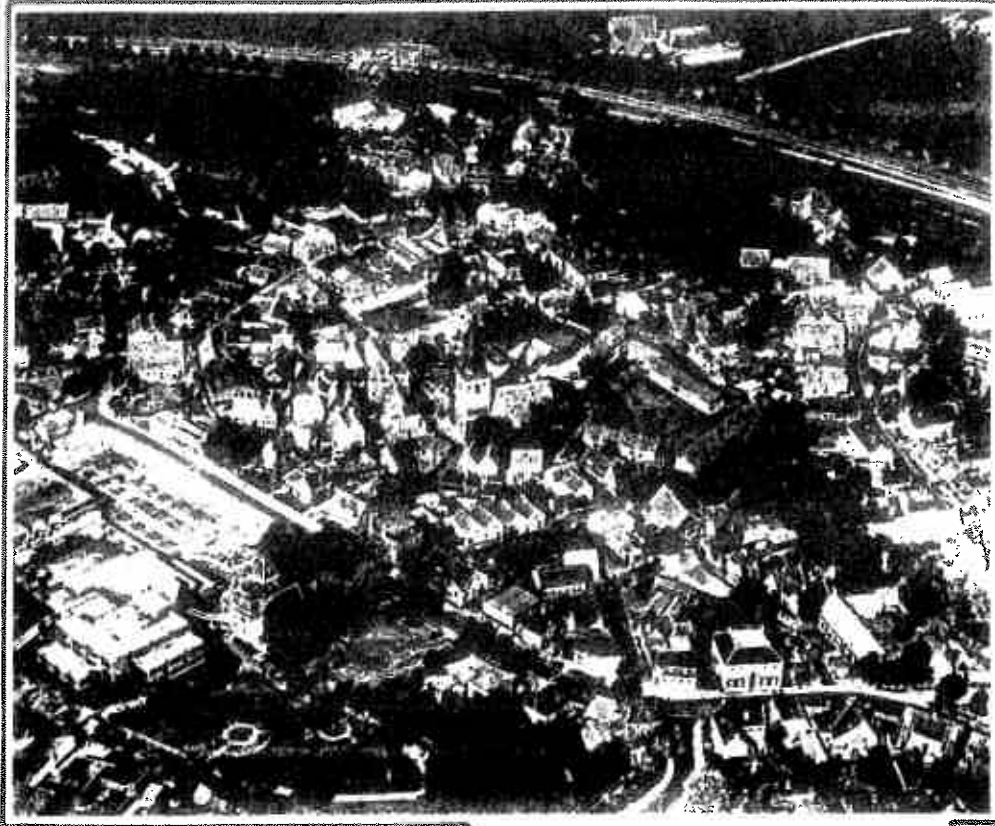

GEMEENTE BORNE



BESTEMMINGSPLAN
OUD BORNE



INVENTARISATIE

BEHOORT BIJ BESLUIT VAN
DE RAAD VAN DE GEMEENTE BORNE
VAN 27-2-1954, NR. 10
DE SECRETARIS. DE V...

R
A
P
P
O
R
T



INVENTARISATIE OUD BORNE

Straat : Aanslagsweg
Kadaster : Sectie I, nummer 1624
Eigenaar : B.H.J. Jansen
Adres : Marktstraat

No. 45 t/m 49 Postcode : 7622 LC

No. 22 Woonplaats: Borne

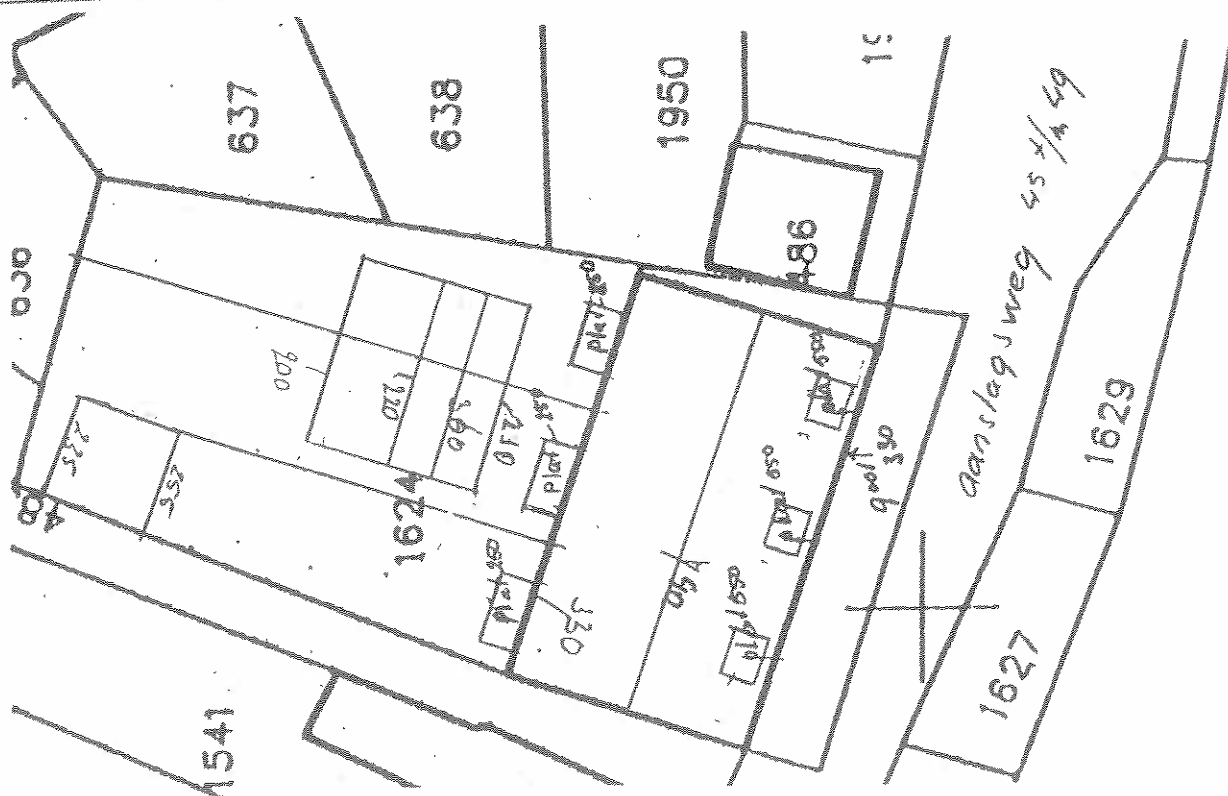





BOUWKUNDIGE INFORMATIE

Naam object/complex : --
(Oorspronkelijke) functie : Woningen (3 stuks)

Naam architect : --
Bouwjaar : --
Bouwtijl(en) : --

Gevelmaterialen : Rode baksteen in kruisverband met knipvoeg.
Plint: bepleisterd.

Vensters en deuren : Zie foto

Dakvorm en -bedekking : Zadeldak bedekt met blauwe vlakke mulden pan.

Nokhoogte : 7,40 m1
Goothoogte : 3,20 m1

Bijgebouwen : --

Hekwerken e.d. : --

TECHNISCHE GEGEVENS

Bouwkundige tekeningen : --
Literatuur : --

BIJZONDERHEDEN

INVENTARISATIE OUD BORNE

Straat : Aanslagsweg
Kadaster : Sectie I, nummer 1949
Eigenaar : G.P. van Valkenhoef
Adres : Aanslagsweg

No. 53 Postcode : 7622 LC

No. 53 Woonplaats: Borne

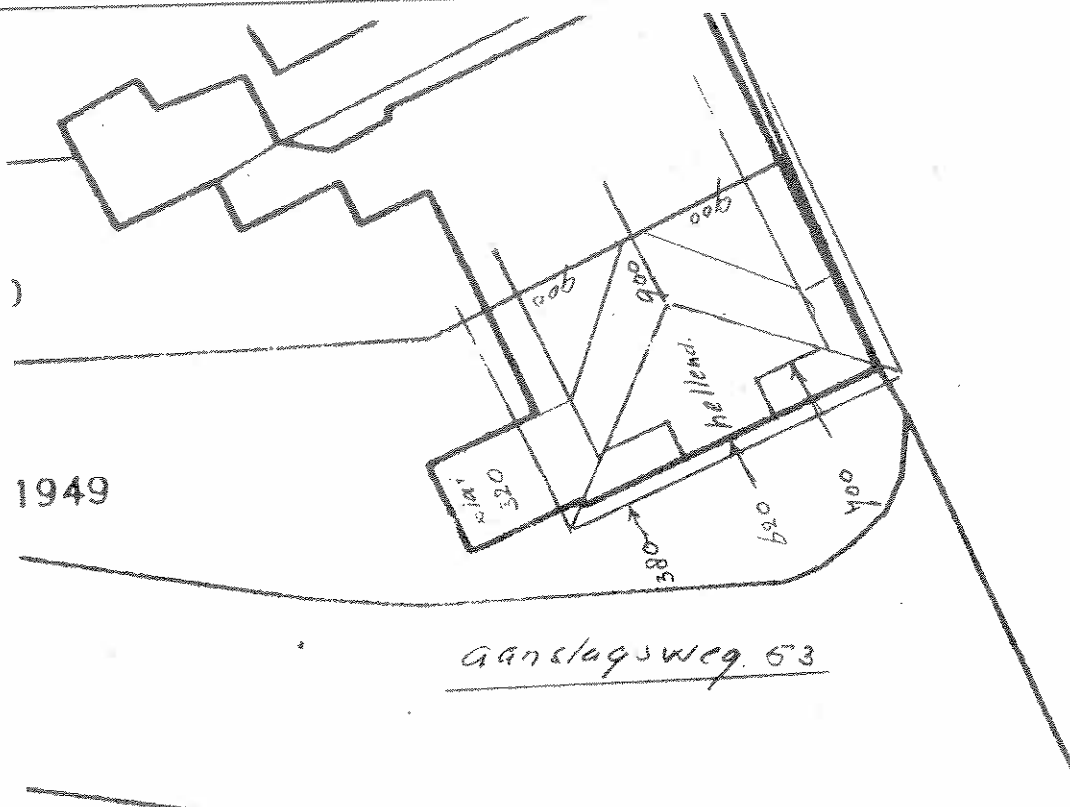

BOUWKUNDIGE INFORMATIE

Naam object/complex : geen
(Oorspronkelijke) functie : Woonhuis

Naam architect : Arend Beltman, Enschede
Bouwjaar : 1913
Bouwtijl(en) : --

Gevelmaterialen : Rode baksteen in halfsteens verband.
Plint: trasraamklinkers.

Vensters en deuren : Hoofdvensters, bestaande drie ramen: Een middenraam in vierkant met aan beide zijden $\frac{1}{2}$ ramen.
Bovenlichten 4-8-4-raams. Paneeldeuren uit de bouwtijd.
Dorpels.

Dakvorm en -bedekking : Gebroken schilddak. Rode gegolfde friese pan.
Aan de zijde van de Grotestraat houten dubbele kapel onder zadeldak.

Nokhoogte : 9 m
Goothoogte : 3,80 m

Bijgebouwen : --

Hekwerken e.d. : Hekwerk over de gehele hoek aanslagsweg/Grotestraat van ijzer en in de trant van Art Deco.

TECHNISCHE GEGEVENS

Bouwkundige tekeningen : --
Literatuur : --

BIJZONDERHEDEN

Motivering: Beeldbepalend complex.

INVENTARISATIE OUD BORNE

Straat : Abraham ten Catestraat **No. 6** **Postcode** : 7622 EG
Kadaster : Sectie I , nummer 498-499
Eigenaar : G.H. Grootelaar
Adres : Abraham ten Catestraat **No. 6** **Woonplaats**: Borne







BOUWKUNDIGE INFORMATIE

Naam object/complex : --
(Oorspronkelijke) functie : Woning

Naam architect : --
Bouwjaar : --
Bouwtijl(en) : --

Gevelmaterialen : Witgeschilderd metselwerk met knipvoeg in kruisverband.
Plint: trasraamklinkers.

Vensters en deuren : Raamdorpels metselwerk.

Dakvorm en -bedekking : Gebroken zadeldak met rode tule du nord pannen.

Nokhoogte : 8,60 m
Goothoogte : 4,20 m

Bijgebouwen :

Hekwerken e.d. :

TECHNISCHE GEGEVENS

Bouwkundige tekeningen : --

Literatuur : --

BIJZONDERHEDEN

INVENTARISATIE OUD BORNE

Straat : Abraham ten Catestraat
Kadaster : Sectie I, nummer 416
Eigenaar : J.F. Deppe
Adres : Abraham ten Catestraat

No. 10 Postcode : 7622 EG

No. 10 Woonplaats: Borne



BOUWKUNDIGE INFORMATIE

Naam object/complex : geen
(Oorspronkelijke) functie : Woonhuis

Naam architect : Onbekend
Bouwjaar : 1904
Bouwtijl(en) : --

Gevelmaterialen : Witgeschilderde baksteen in kruisverband met knipvoeg,
beëindigd met lijst onder dakgoot.
Plint: pleisterwerk.

Vensters en deuren : Vensters en deuren uit later tijd (Spiegelruit).
Raamdorpels van geprofileerd zandsteen.

Dakvorm en -bedekking : Zadeldak onder blauwe kruispannen gedekt.

Nokhoogte : 7,10 m
Goothoogte : 4 m en 5,60 m

Bijgebouwen : --

Hekwerken e.d. : --

TECHNISCHE GEGEVENS

Bouwkundige tekeningen : --

Literatuur : --

BIJZONDERHEDEN

INVENTARISATIE OUD BORNE

Straat : Abraham ten Catestraat
Kadaster : Sectie I, nummer 1961
Eigenaar : A.J.A. Ordemans
Adres : Abraham ten Catestraat

No. 5 **Postcode** : 7622 EG

No. 5 **Woonplaats**: Borne

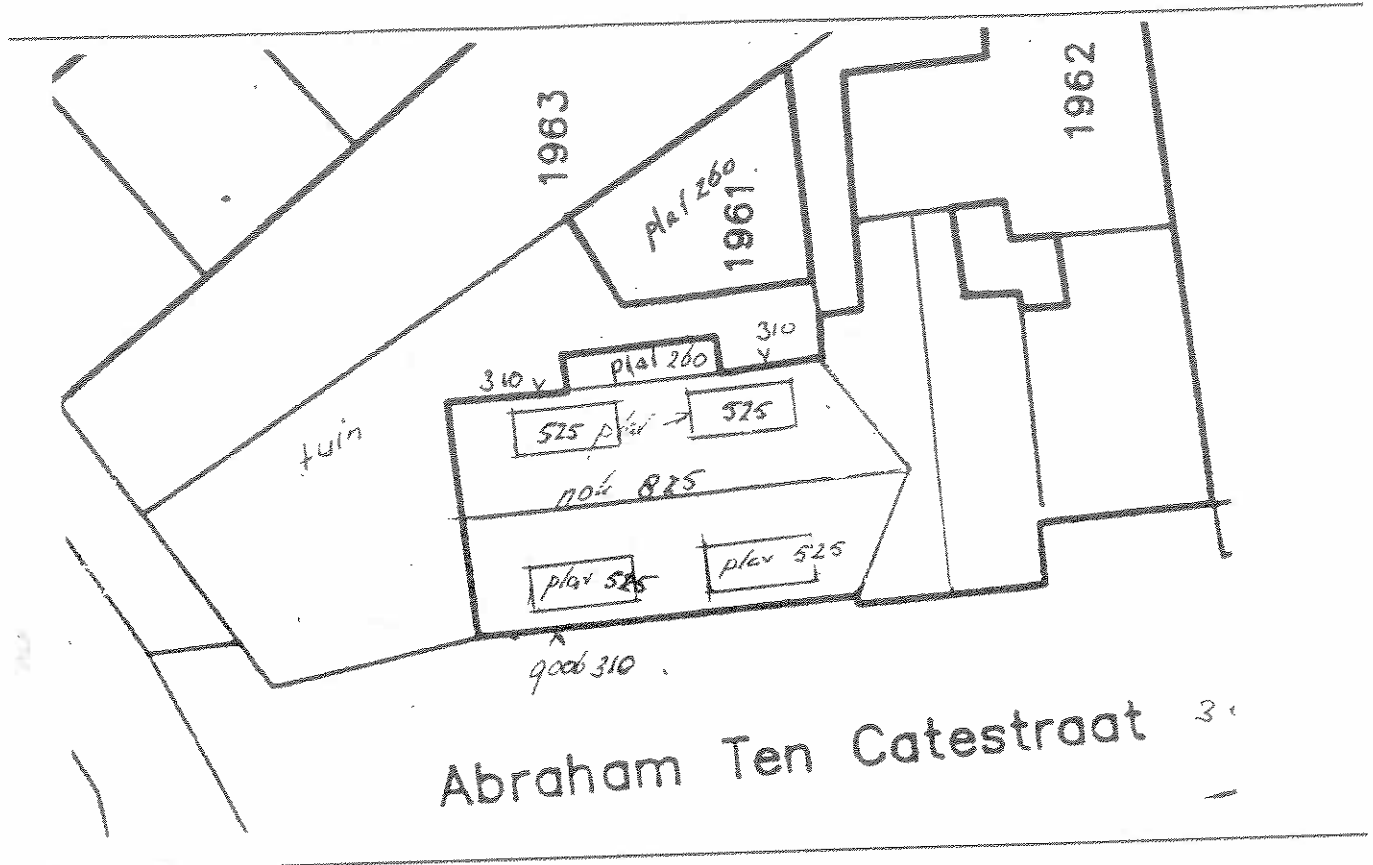



BOUWKUNDIGE INFORMATIE

Naam object/complex : geen
(Oorspronkelijke) functie : Woning

Naam architect : E. Jansen, Borne
Bouwjaar : 1930
Bouwtijl(en) : In de trant van de Amsterdamse School

Gevelmaterialen : Rode baksteen in halfsteens verband met knipvoeg.
Plint: trasraamklinkers.

Vensters en deuren : Ramen met vier 1/3-2/3e vensters.
Boven een grintbetonnen sierrand vier horizontale rame:
Raamorpels van tegels.

Dakvorm en -bedekking : Beide bouwgeledingen onder zadeldak, blauwe tule du
Nord pannen.

Nokhoogte : 8,25 m1
Goothoogte : 3,10 m1

Bijgebouwen : Garage uit 1988 in dezelfde stijl opgetrokken naast
huisnummer 7.

Hekwerken e.d. : --

TECHNISCHE GEGEVENS

Bouwkundige tekeningen : --
Literatuur : --

BUZONDERHEDEN

Motivering: Van registratieve waarde.

INVENTARISATIE OUD BORNE

Straat : Abraham ten Catestraat
Kadaster : Sectie I, nummer 1962
Eigenaar : J. Verhaagen
Adres : Abraham ten Catestraat

No. 7 **Postcode** : 7622 EG

No. 7 **Woonplaats**: Borne

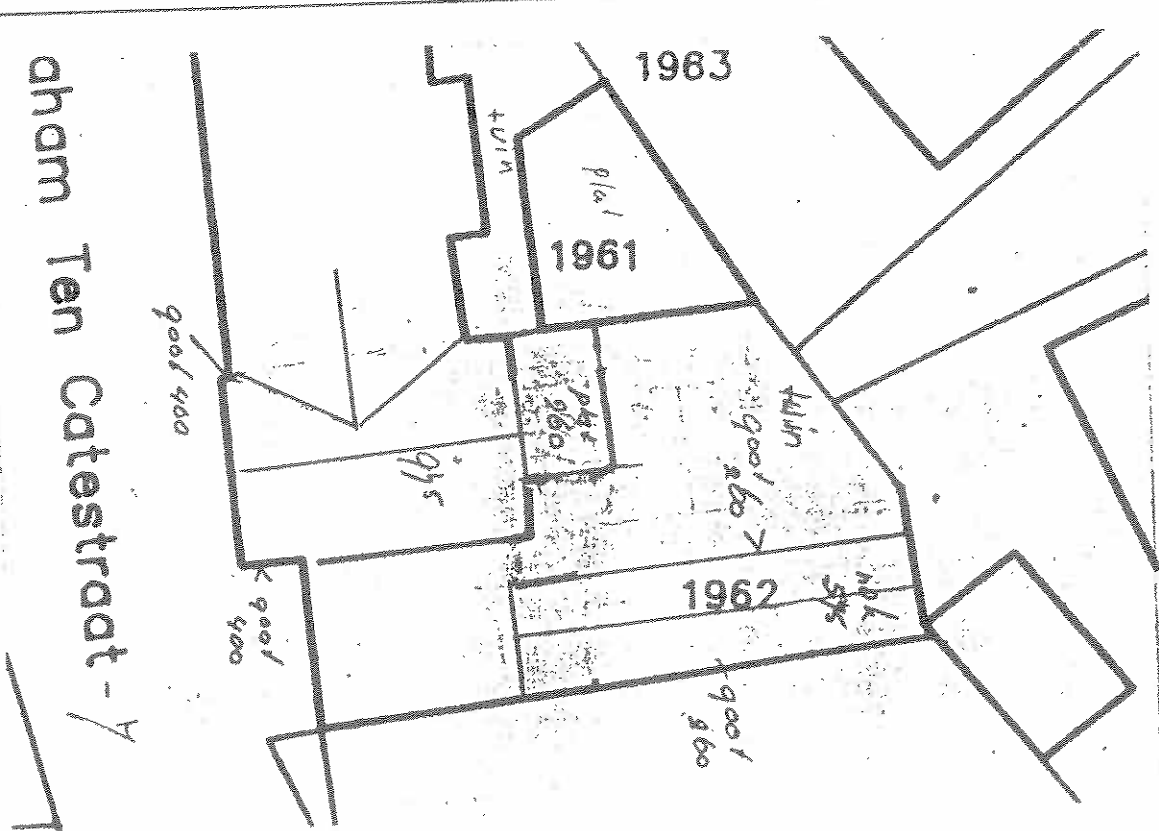

BOUWKUNDIGE INFORMATIE

Naam object/complex : geen
(Oorspronkelijke) functie : Woning

Naam architect : E. Jansen, Borne
Bouwjaar : 1930
Bouwtijl(en) : In de trant van de Amsterdamse School

Gevelmaterialen : Rode baksteen in halfsteensverband met knipvoeg.
Plint: trasraamklinkers.

Vensters en deuren : Ramen met vier 1/3-2/3e vensters.
Boven een grintbetonnen sierrand vier horizontale ramen
Raamdorpels van tegels.

Dakvorm en -bedekking : Beide bouwgeledingen onder zadeldak.

Nokhoogte : 9,75 m1
Goothoogte : 4 m1

Bijgebouwen : Garage uit 1988 in dezelfde stijl opgetrokken naast
huisnummer 7

Hekwerken e.d. : --

TECHNISCHE GEGEVENS

Bouwkundige tekeningen : --
Literatuur : --

BIJZONDERHEDEN

Motivering: Van registratieve waarde.

BOUWKUNDIGE INFORMATIE

Naam object/complex : Doeschothuis
(Oorspronkelijke functie : Winkel/woning, thans woning en huisartsenpraktijk

Naam architect : onbekend
Bouwjaar : 1749, reconstructie in 1976
Bouwtijl(en) : Landelijke bouwkunst

Gevelmaterialen : Rode baksteen in kruisverbandolgevoegd.
Topgevels beëindigd met verticaal beschoot.
Plint: zandsteen.

Vensters en deuren : Twaalfraams schuifvensters met achtraams bovenlichten.
Met luiken behangen.
Raamdorpels van zandsteen.

Dakvorm en -bedekking : Zadeldak met rode Oud Hollandse pannen bedekt.

Nokhoogte : 9,50 m
Goothoogte : 3,60 m en 2,40 m

Bijgebouwen : --

Hekwerken e.d. : --

TECHNISCHE GEGEVENS

Bouwkundige tekeningen : --

Literatuur : --

BIJZONDERHEDEN

--

INVENTARISATIE OUD BORNE

Straat : Abraham ten Catestraat
Kadaster : Sectie I, nummer 2032
Eigenaar : G.J.A. Leliefeld
Adres : Abraham ten Catestraat

No. 13 Postcode : 7622 EG

No. 13 Woonplaats: Borne

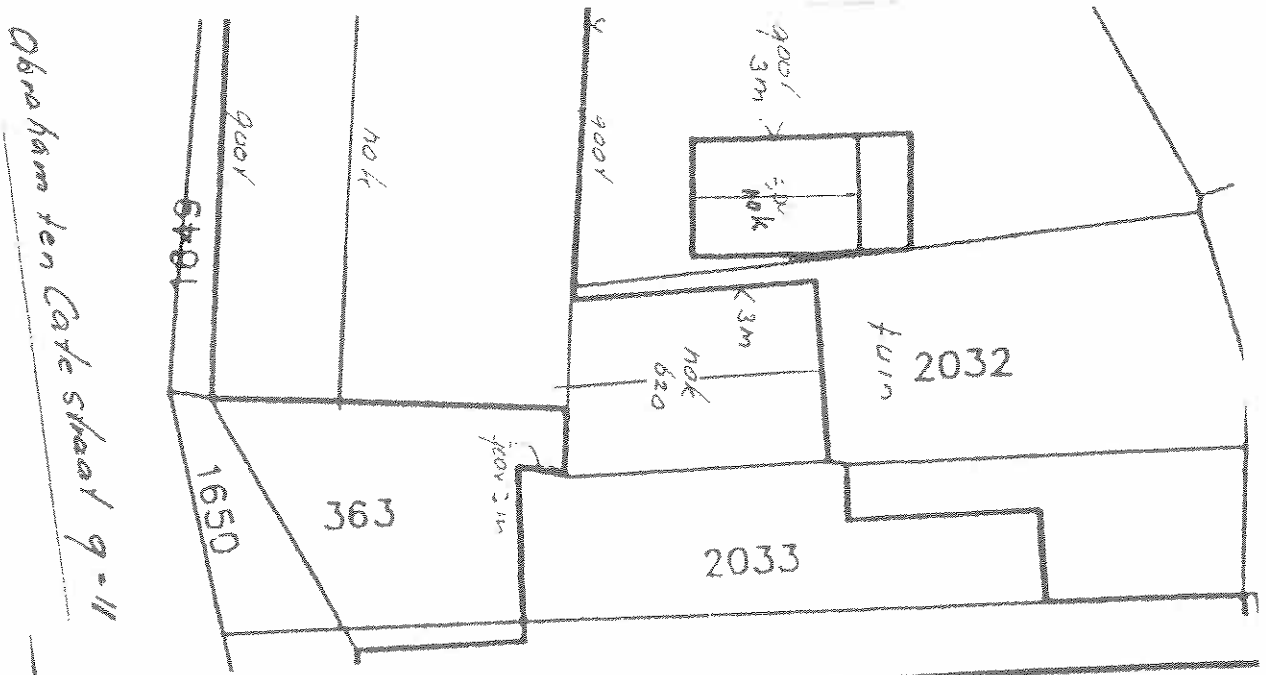
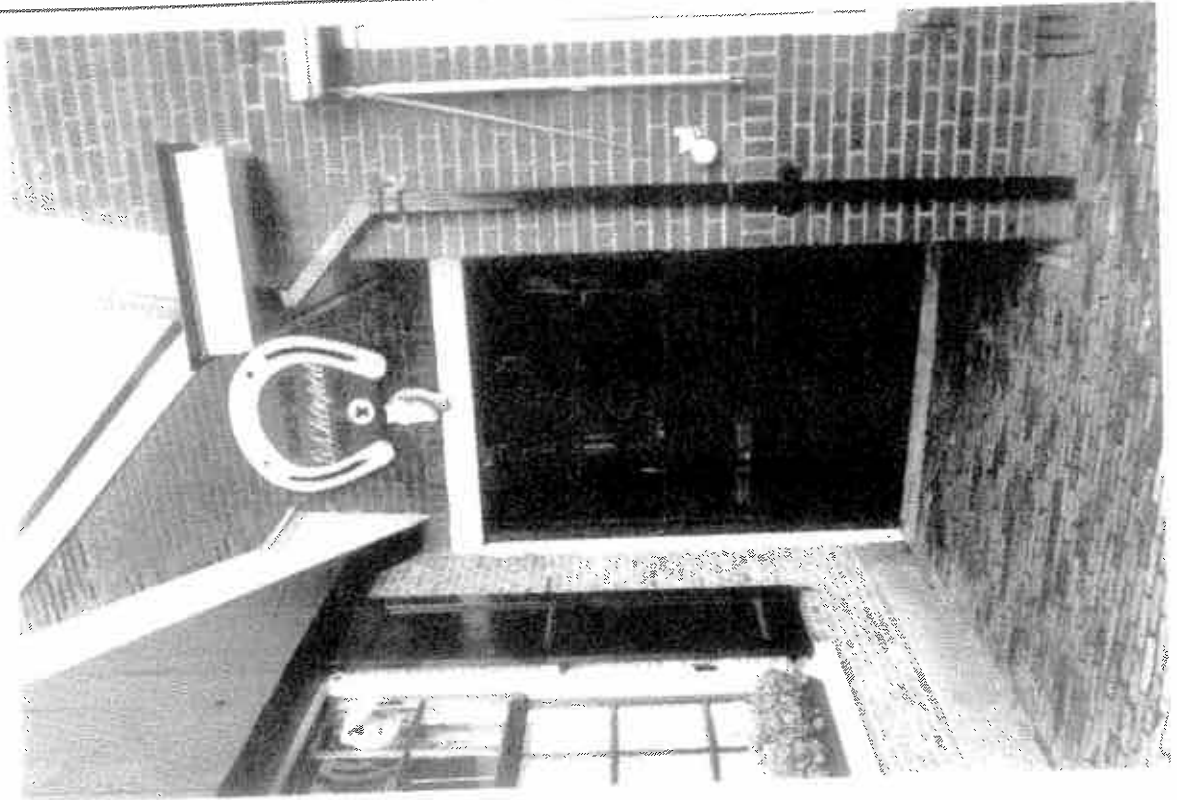

BOUWKUNDIGE INFORMATIE

Naam object/complex : geen
(Oorspronkelijke) functie : Smederij

Naam architect : Aannemer F. Braakhuis, Borne
Bouwjaar : 1900
Bouwtijl(en) : --

Gevelmaterialen : Rode baksteen in halfsteensverband met knipvoeg.

Vensters en deuren : Dubbele deuren.

Dakvorm en -bedekking : Zadeldak, tule du nord.

Nokhoogte : 6,20 m
Goothoogte : 3,00 m

Bijgebouwen : --

Hekwerken e.d. : --

TECHNISCHE GEGEVENS

Bouwkundige tekeningen : --
Literatuur : --

BIJZONDERHEDEN

INVENTARISATIE OUD BORNE

Straat : Abraham ten Catestraat
Kadaster : Sectie I, nummer 2033
Eigenaar : G.J.M. Leliefeld-Ten Vergert
Adres : Abraham ten Catestraat

No. 13 Postcode : 7622 EG

No. 13 Woonplaats: Borne

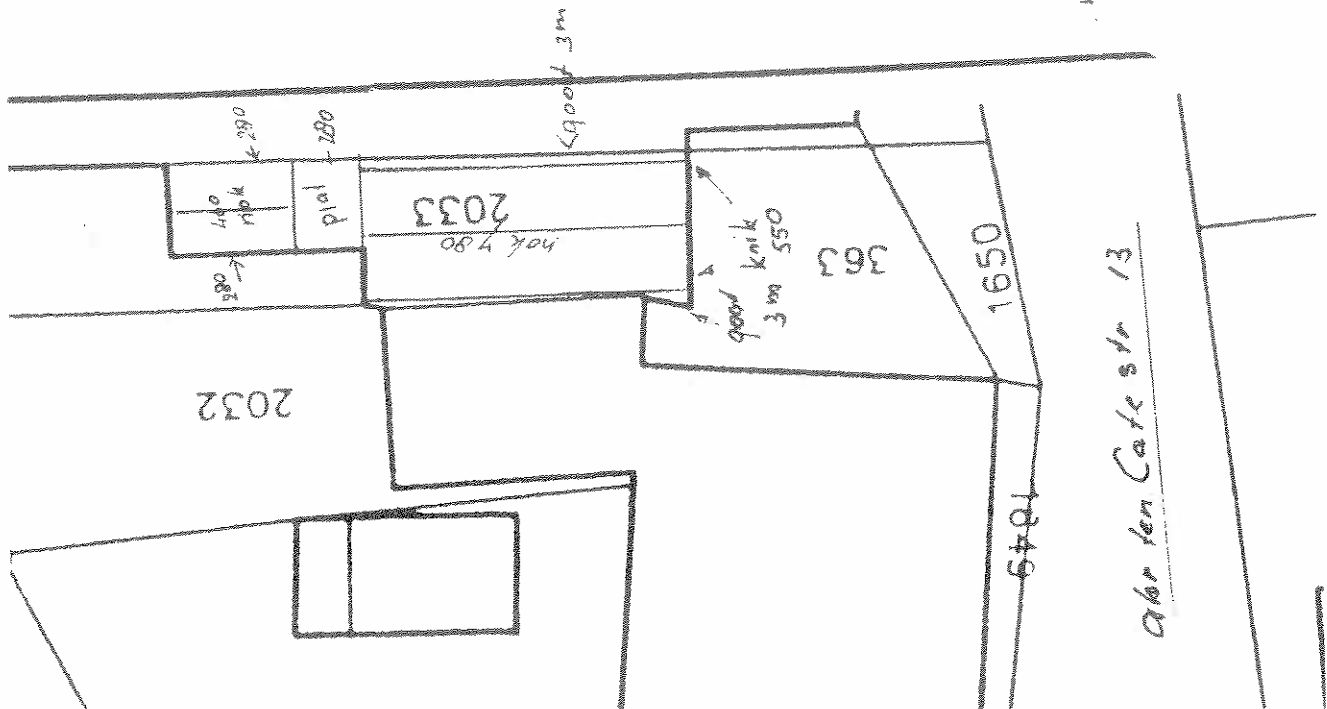

BOUWKUNDIGE INFORMATIE

Naam object/complex : geen
(Oorspronkelijke) functie : Woonhuis

Naam architect : Aannemer F. Braakhuis, Borne
Bouwjaar : 1935
Bouwstijl(en) : --

Gevelmaterialen : Rode baksteen in halfsteens verband met knipvoeg.
Plint: trasraamklinkers.

Vensters en deuren : Begane grond $\frac{1}{2}$ -1 vensters.
Verdieping 2 x tweelichten met houten dam.
Raamdorpels van metselwerk.

Dakvorm en -bedekking : Gebroken zadeldak, tule du nord.

Nokhoogte : 7,80 m1
Goothoogte : 3,00 m1

Bijgebouwen : Onder de bovenvensters vaste bloembak

Hekwerken e.d. : --

TECHNISCHE GEGEVENS

Bouwkundige tekeningen : --

Literatuur : --

BIJZONDERHEDEN

--

INVENTARISATIE OUD BORNE

Straat : Abraham ten Catestraat
Kadaster : Sectie I, nummer 2034
Eigenaar : G.J.A. Leliefeld
Adres : Abraham ten Catestraat

No. 13a Postcode : 7622 EG

No. 13a Woonplaats: Borne

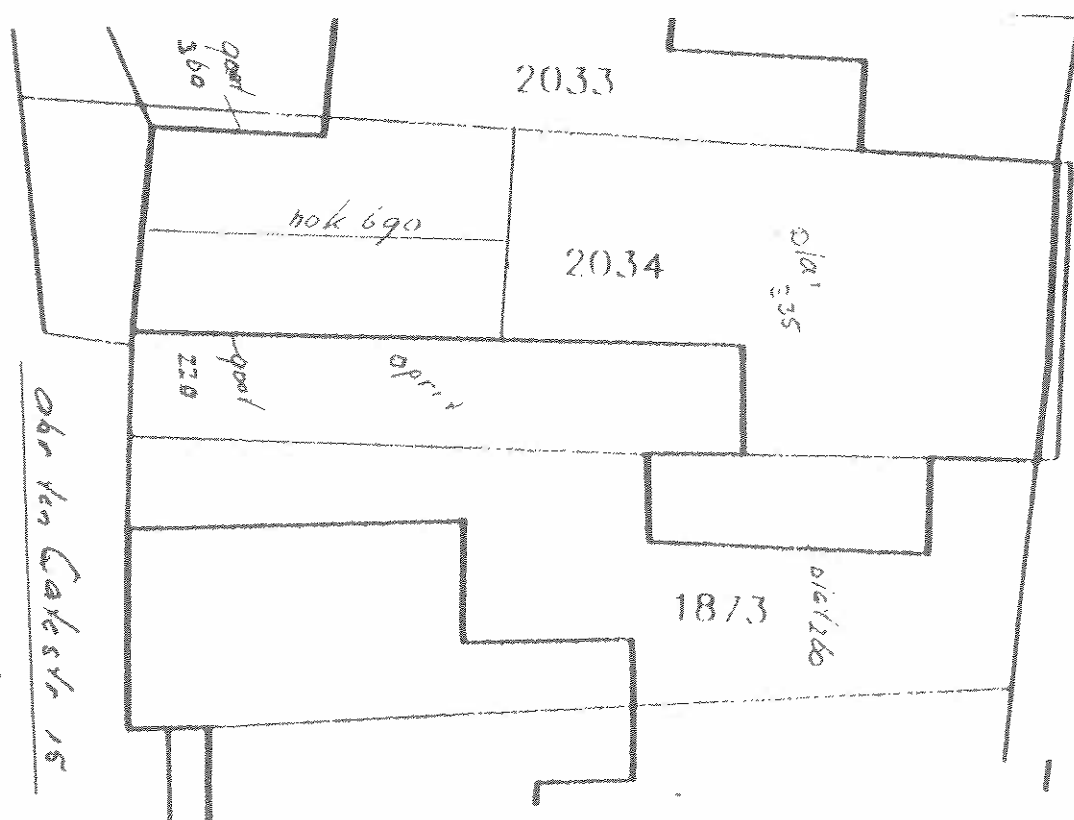

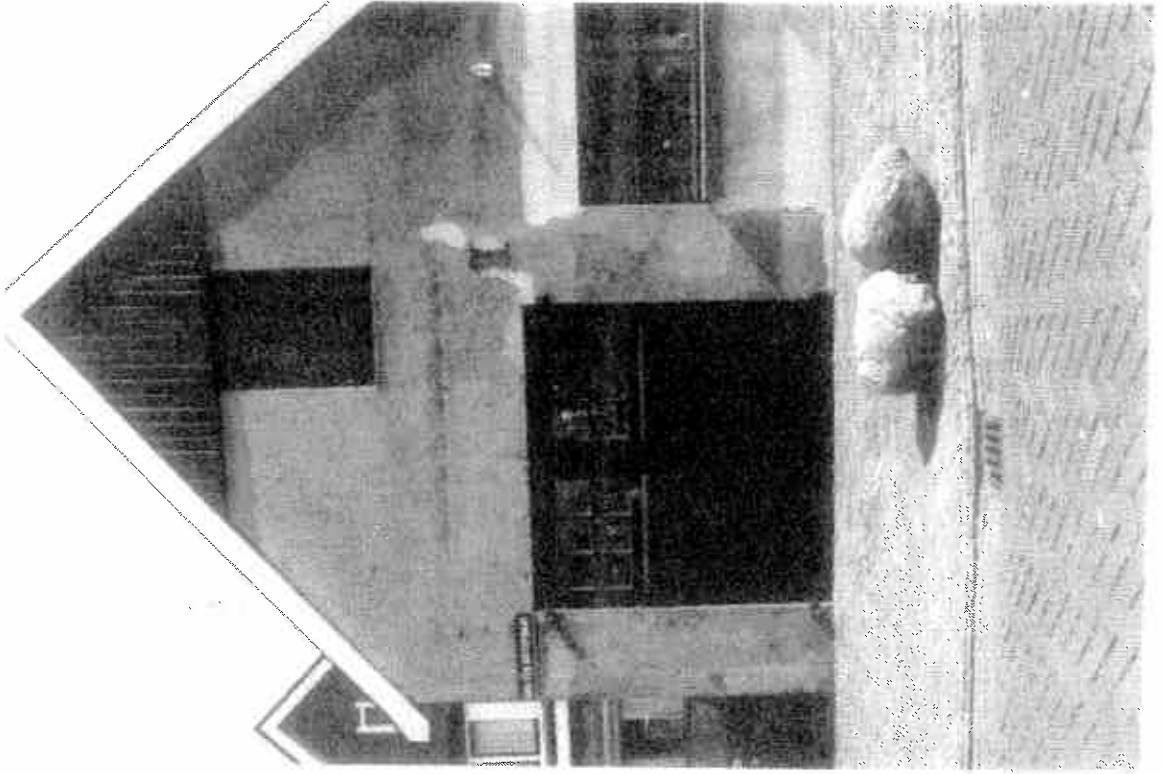

10-10

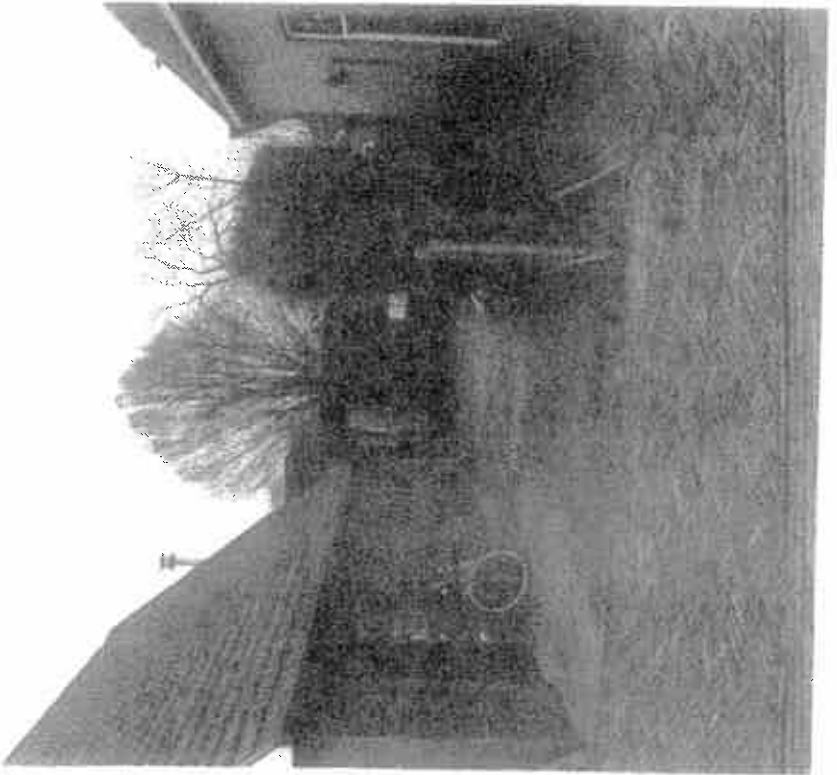

BOUWKUNDIGE INFORMATIE

Naam object/complex : geen
(Oorspronkelijke) functie : Voormalige smederij- constructiewerkplaats

Naam architect : Aannemer F. Braakhuis, Borne
Bouwjaar : --
Bouwtijl(en) : --

Gevelmaterialen : Rode baksteen in kruisverband volgevoegd.
Gedeeltelijke bepleisterd (voorgevel).
Plint: trasraamklinkers.

Vensters en deuren : Raamdorpels metselwerk.

Dakvorm en -bedekking : Zadeldak, tule de nord.

Nokhoogte : 6,90 m1
Goothoogte : 3,60 m1 en 2,20 m1

Bijgebouwen : --

Hekwerken e.d. : --

TECHNISCHE GEGEVENS

Bouwkundige tekeningen : --

Literatuur : --

BIJZONDERHEDEN

--

INVENTARISATIE OUD BORNE

Straat : Abraham ten Catestraat
Kadaster : Sectie I, nummer 1230
Eigenaar : J.A. Polder
Adres : Abraham ten Catestraat

No. 25 Postcode : 7622 EG
No. 25 Woonplaats: Borne

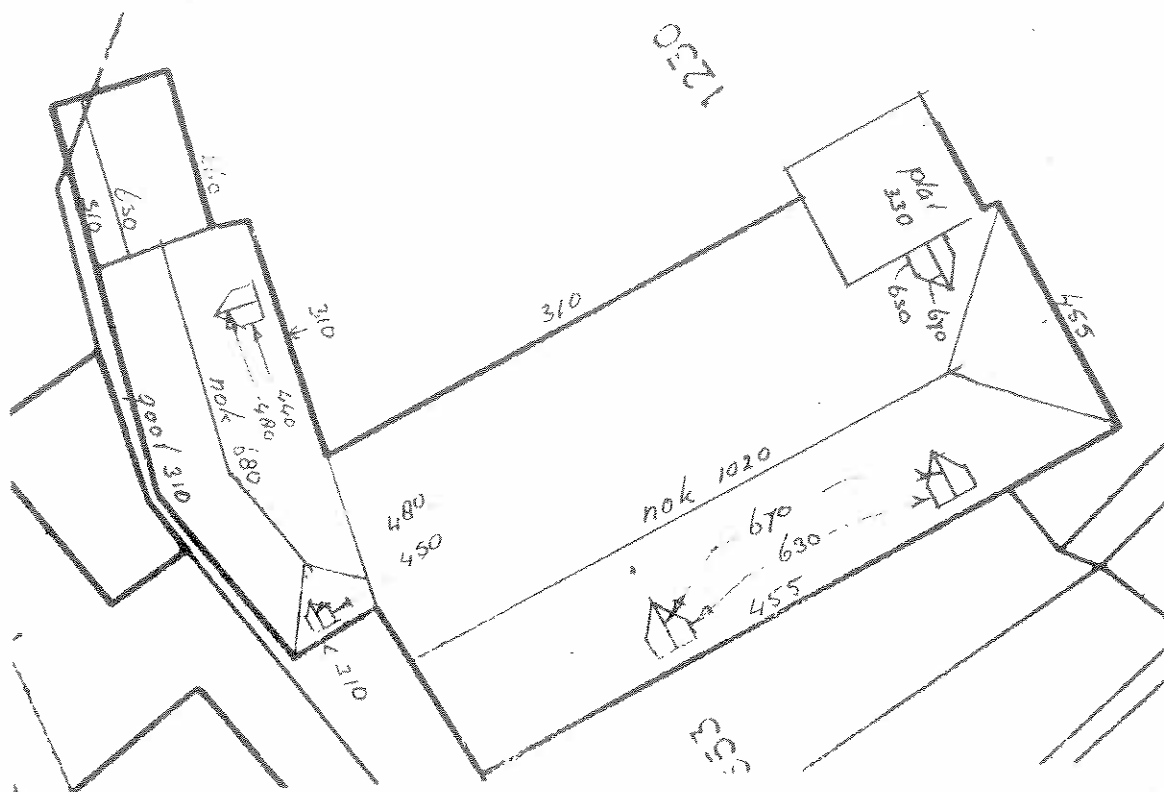



BOUWKUNDIGE INFORMATIE

- Naam object/complex** : Kipshoes
(Oorspronkelijke) functie : Woonhuis annex chichoreifabriek
Thans woonhuis annex kunstgalerie
- Naam architect** : onbekend
Bouwjaar : 17e en 19e eeuws
Bouwtijl(en) : Landelijke bouwkunst
- Gevelmaterialen** : Rode baksteen in kruisverband met knipvoeg.
Aan de noordzijde puntgevel, beschoten met eikehouten top. Plint van zandsteen.
- Vensters en deuren** : Zesraams, aan de zijdelijke zijde achtraams vensters, met luiken behangen. Dubbele paneeldeuren met bovenlicht met dubbel venster. Opgeklampte niendeuren. Raamdorpels van zandsteen.
- Dakvorm en -bedekking** : Schilddak met rode Oud Hollandse pannen bedekt op achte kant. Kapellen van later datum. Voor-opzij rode vlakke mulden pan.
- Nokhoogte** : 10,20 m
Goothoogte : 4,55 m en 3,10 m
- Bijgebouwen** : Voormalig koetshuis, afkomstig van "'t Amelink" Enschede.
- Hekwerken e.d.** : Hekwerk later geplaatst.

TECHNISCHE GEGEVENS

- Bouwkundige tekeningen** : --
Literatuur : --
-

BIJZONDERHEDEN

Motivering: Rijksmonument

BOUWKUNDIGE INFORMATIE

Naam object/complex : geen
(Oorspronkelijke) functie : Woonhuis

Naam architect : Onbekend
Bouwjaar : vermoedelijk midden negentiende eeuw
Bouwtijl(en) : Landelijke bouwkunst

Gevelmaterialen : Rode baksteen in kruisverband volgevoegd.
Bentheimer zandstenen plint met in de noordgevels
vakwerkconstructie.

Vensters en deuren : Bedrijfsgedeelten: vierraams vensters
Woongedeelte : zesraams schuifvenster

Dakvorm en -bedekking : Dubbele zadeldaken, met rode Oud Hollandse pannen bedek
De voorgevels en achtergevels met houten verticaal
beschot.

Nokhoogte : 7,50 m1 en 6,80 m1
Goothoogte : 2,00 m1 en 2,40 m1

Bijgebouwen : --

Hekwerken e.d. : --

TECHNISCHE GEGEVENS

Bouwkundige tekeningen : --

Literatuur : --

BUZONDERHEDEN

--

INVENTARISATIE OUD BORNE

Straat : Bekenhorst
Kadaster : Sectie I, nummer 1450
Eigenaar : M.J.J. Linnemeijer
Adres : Bekenhorst

No. 10 Postcode : 7622 CK

No. 10 Woonplaats: Borne

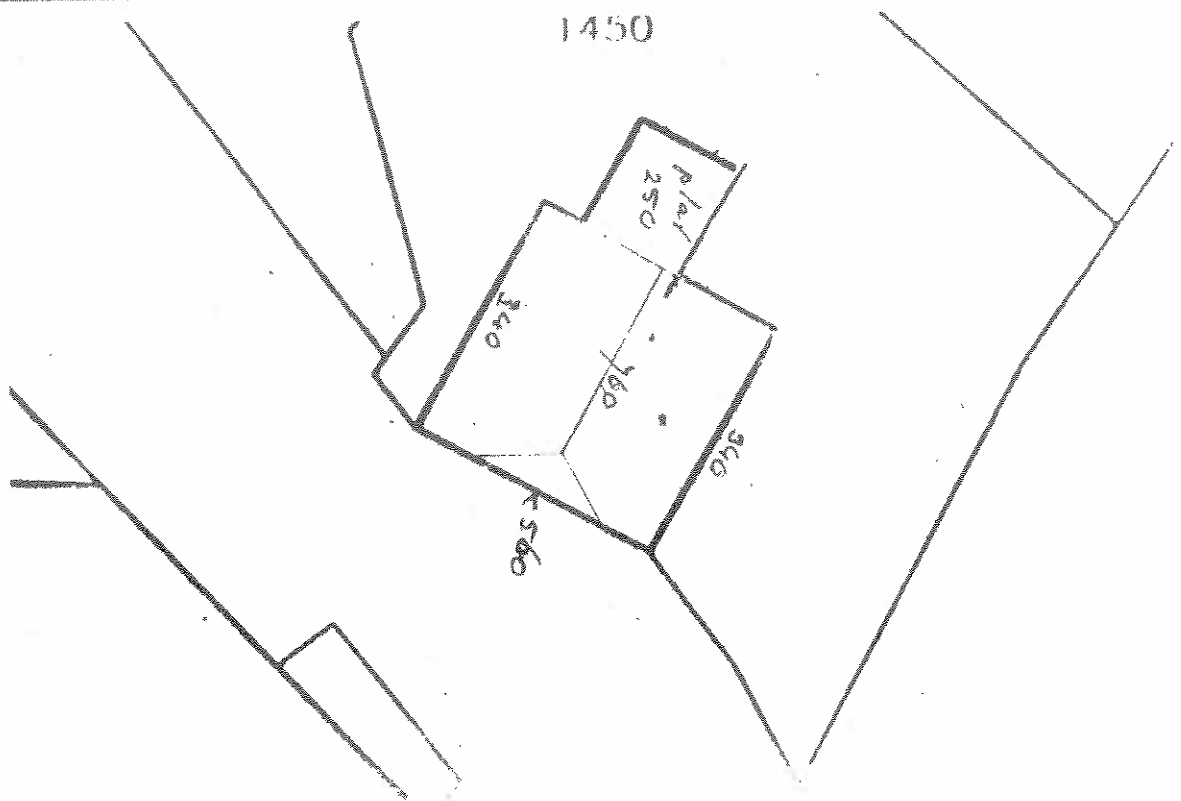

BOUWKUNDIGE INFORMATIE

Naam object/complex : Baas in 'n Hook
(Oorspronkelijke) functie : Woonhuis (annex herberg)

Naam architect : onbekend
Bouwjaar : in 1955 verbouwd (in 1881 reeds aanwezig)
Bouwtijl(en) : --

Gevelmaterialen : Witgeschilderde baksteen in kruisverband met knipvoeg.
Bepleisterde plint.

Vensters en deuren : Grote éénraams vensters, Oostzijde voorgevel $\frac{1}{2}$ -1- $\frac{1}{2}$
drielight vensters. Raamdorpel tegels.

Dakvorm en -bedekking : Zadeldak met wolfseind (voor).
Rode verberterde Hollandse pan.

Nokhoogte : 7,60 m1
Goothoogte : 3,40 m1

Bijgebouwen : --

Hekwerken e.d. : --

TECHNISCHE GEGEVENS

Bouwkundige tekeningen : --
Literatuur : --

BUZONDERHEDEN

--

INVENTARISATIE OUD BORNE

Straat : Brinkstraat
Kadaster : Sectie I, nummer 2023
Eigenaar : R.J.A.A.F. Stoop
Adres : Wielewaalstraat

No. 6 Postcode : 7622 EB

No. 17 Woonplaats: Borne

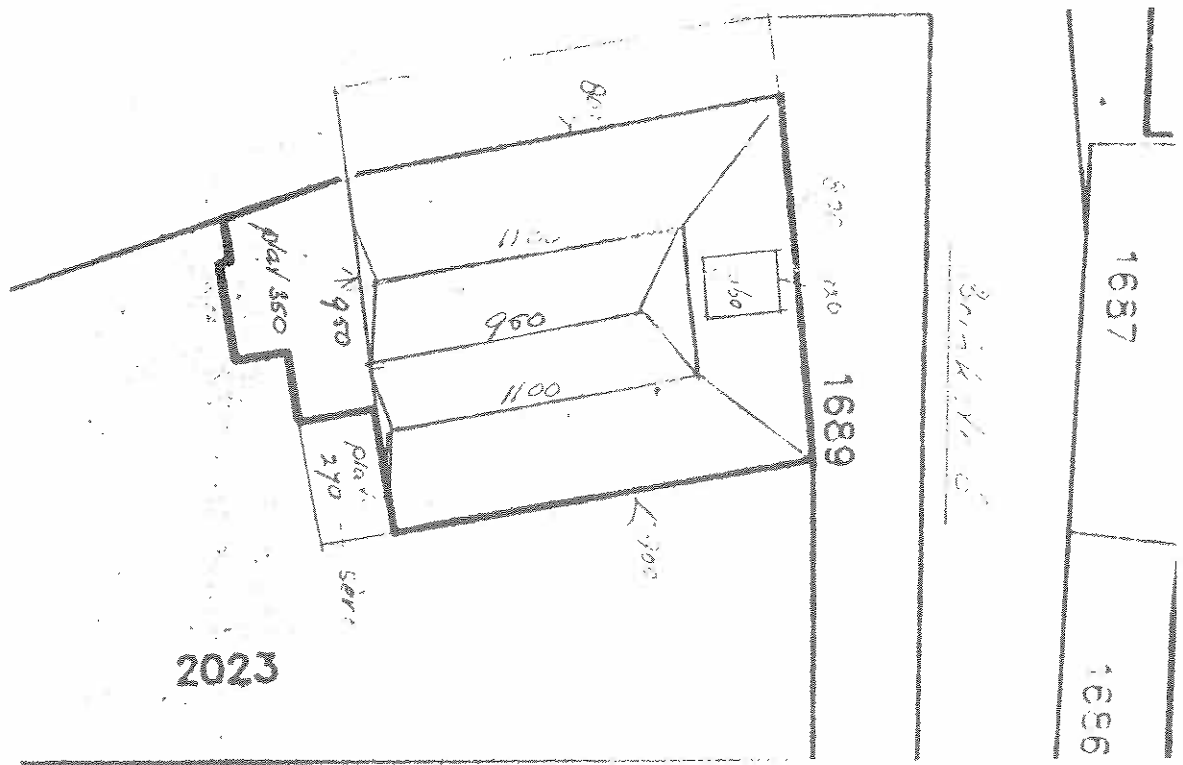

BOUWKUNDIGE INFORMATIE

Naam object/complex : geen
(Oorspronkelijke) functie : Vleeswarenfabriek annex woonhuis.
Thans woonhuis en (voorlopig) schilderijenwinkel.

Naam architect : Aannemer F. Morselt, Borne
Bouwjaar : 1916 (verbouwd)
Bouwstijl(en) : --

Gevelmaterialen : In rode baksteen opgetrokken lijstgevel. Ter hoogte van de bovendorpel tweede verdieping in strek in gele steen. Boven de winkelvensters lateien van H-balken. Metselwerk in kruisverband, platvol-gevoegd. Plint: trasraamklinkers.

Vensters en deuren : Winkelvensters met vierraams bovenlichten. Boven drielicht/tweelicht/drielicht vensters. Dakkapel. Raamdorpels van geglazuurde bakstenen.

Dakvorm en -bedekking : Dubbel zadeldak met kilgoot aan de noord-westzijde met wolfseinden.

Nokhoogte : 11,00 m
Goothoogte : 8,00 m

Bijgebouwen : --

Hekwerken e.d. : Eenvoudig smeedijzeren hekwerk aan de zuidelijke kant.

TECHNISCHE GEGEVENS

Bouwkundige tekeningen : --

Literatuur : --

BIJZONDERHEDEN

Motivering: Van registratieve waarde.

INVENTARISATIE OUD BORNE

Straat : Brinkstraat

No. 12 en 14 Postcode : 7622 EB

Kadaster : Sectie I, nummer 1787 en 1786

Eigenaar : S.L.A. Morselt-Knuif en M.J. Morselt-Kroep

Adres : Brinkstraat

No. 12 en 14 Woonplaats: Borne

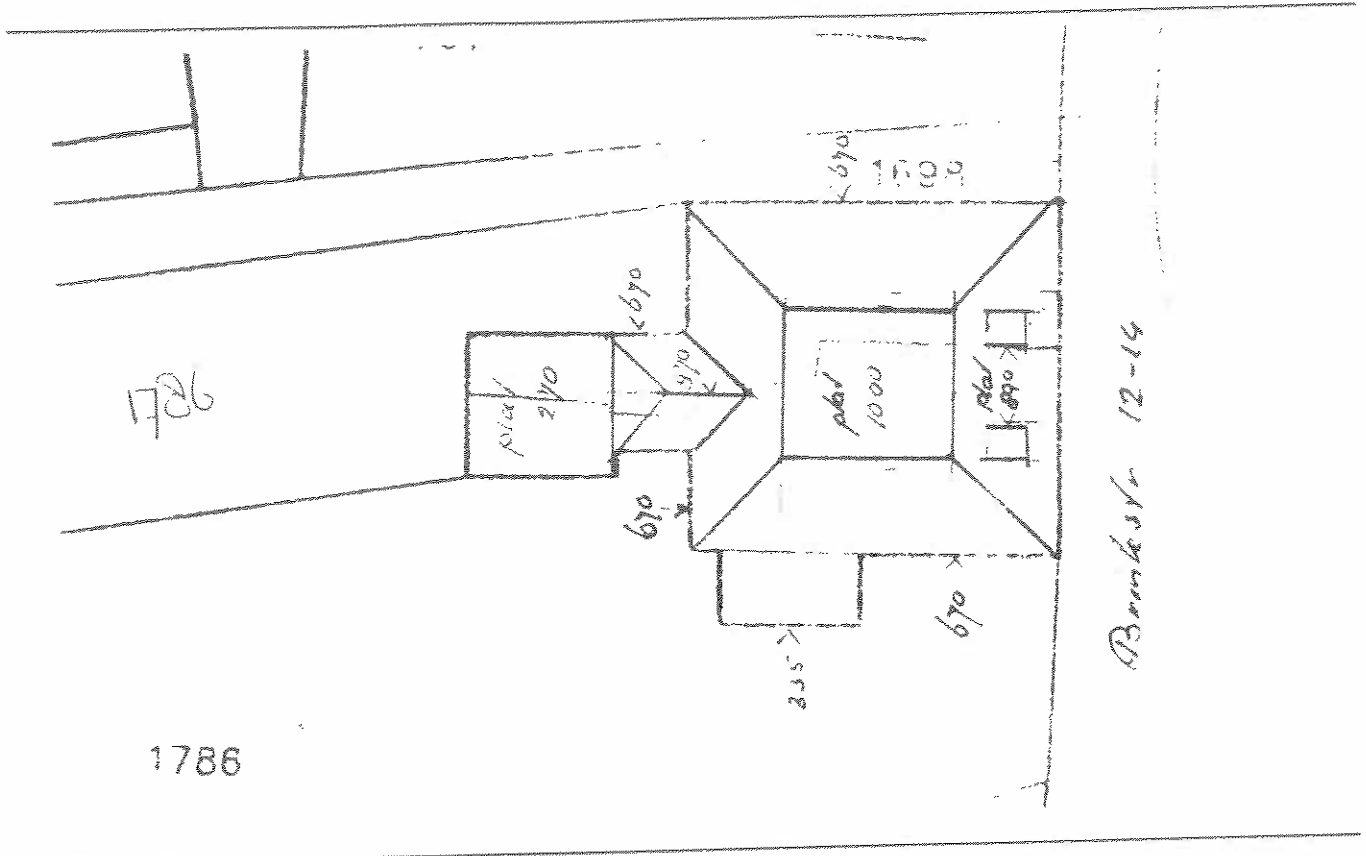

1

2

3

4

5

6

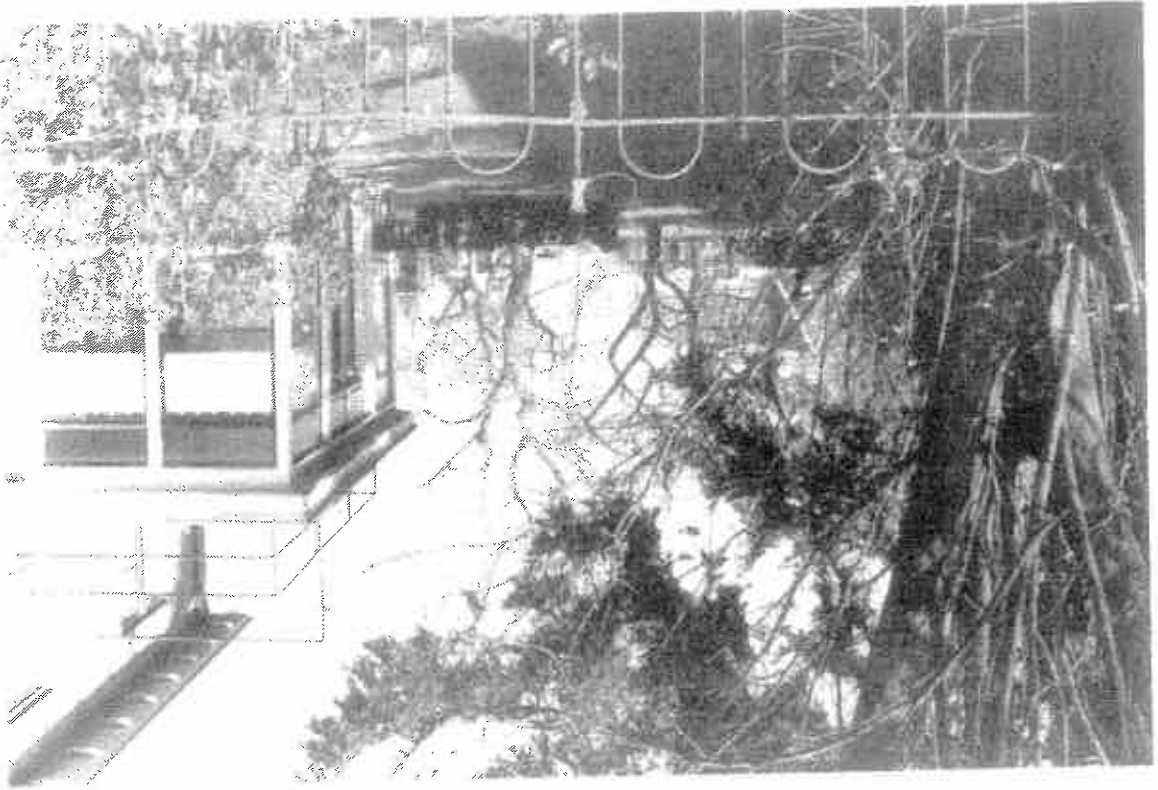

INVENTARISATIE OUD BORNE

Straat : Brinkstraat
 Kadaster : Sectie I, nummer 2029
 Eigenaar : J.P.M. Popplink-Bardoul
 Adres : Brinkstraat
 No. 13 Postcode : 7622 EA
 No. 13 Woonplaats: Borne

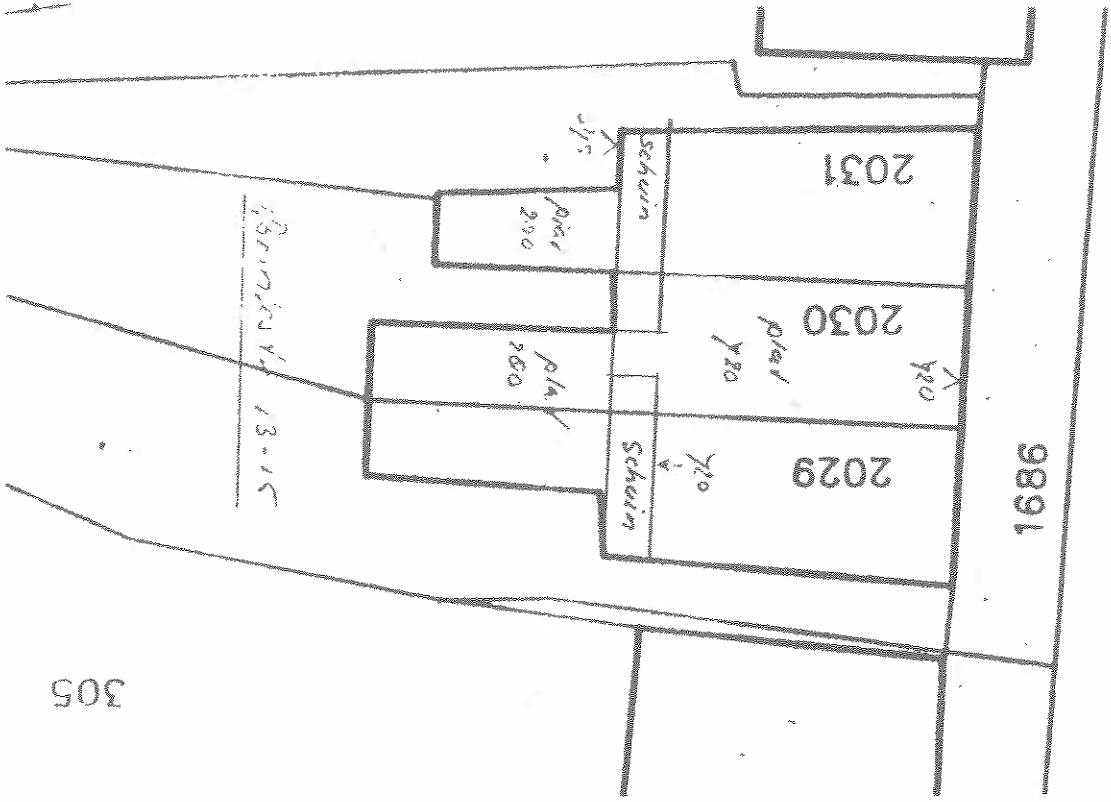
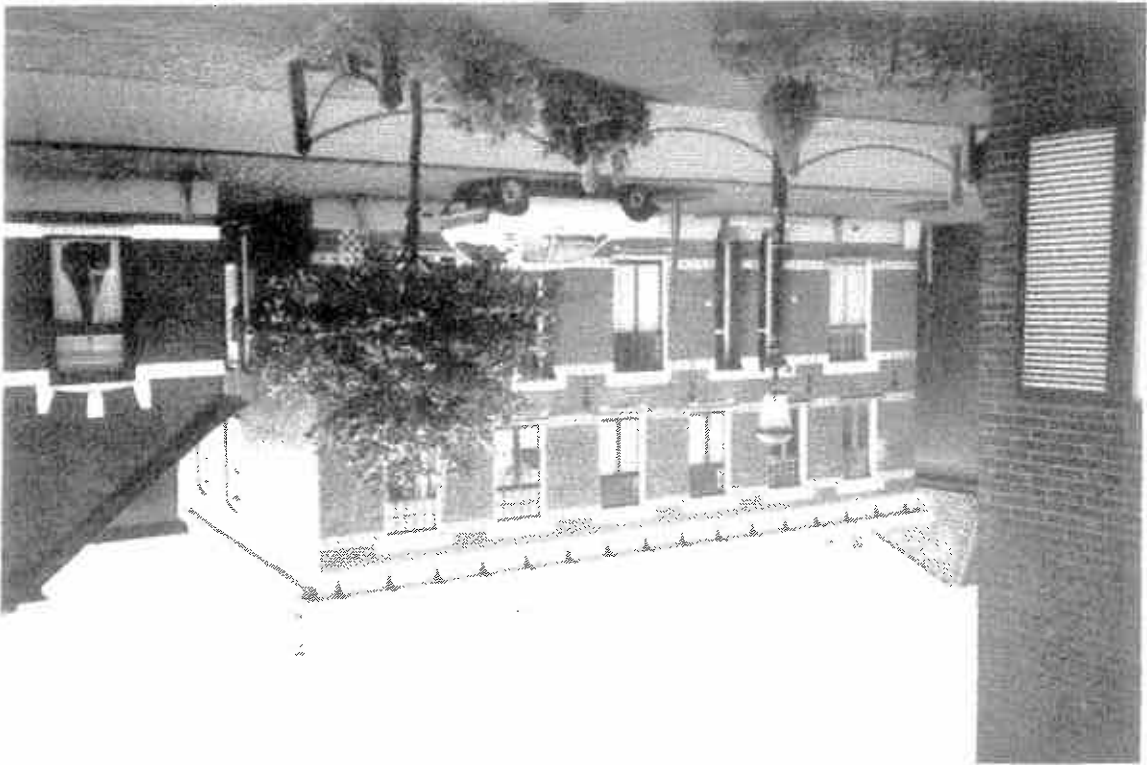

BOUWKUNDIGE INFORMATIE

Naam object/complex : geen
 (oorspronkelijke) functie : woonhuis/winkel

Naam architect : A. Vixboxe, Almelo (Verbouw Thij's van Terwisga)
 Bouwjaar : 1925
 Bouwstijl(en) : --

Gevelmaterialen : Rode baksteen in kruisverband met knipvoeg.
 Plint: trasaamklinkers.

Vensters en deuren : Ter rechterzijde drieliicht vensters, die evenals op de
 verdieping nog oorspronkelijk zijn. Linker vensters uit
 recente tijd. Gemetselde raamdorpels in baksteen en
 raamdorpeltegels.

Dakvorm en -bedekking : Schilddak onder blauwe verbeterde Hollandse pannen.

Woothoogte : 10,30 m
 Goothoogte : 6,80 m

Blijgebouwen : --

Bekerken e.d. : --

TECHNISCHE GEGEVENS

Bouwkundige tekeningen : --

Literatuur : --

BIJZONDERHEDEN

INVENTARISATIE OUD BORNE

Straat : Brinkstraat
 Kadaster : Sectie I, nummer 2219/2220
 Eigenaar : H.A. Tjink
 Adres : Brinkstraat
 No. 11 Postcode : 7622 BA
 No. 11 Woonplaats: Borne

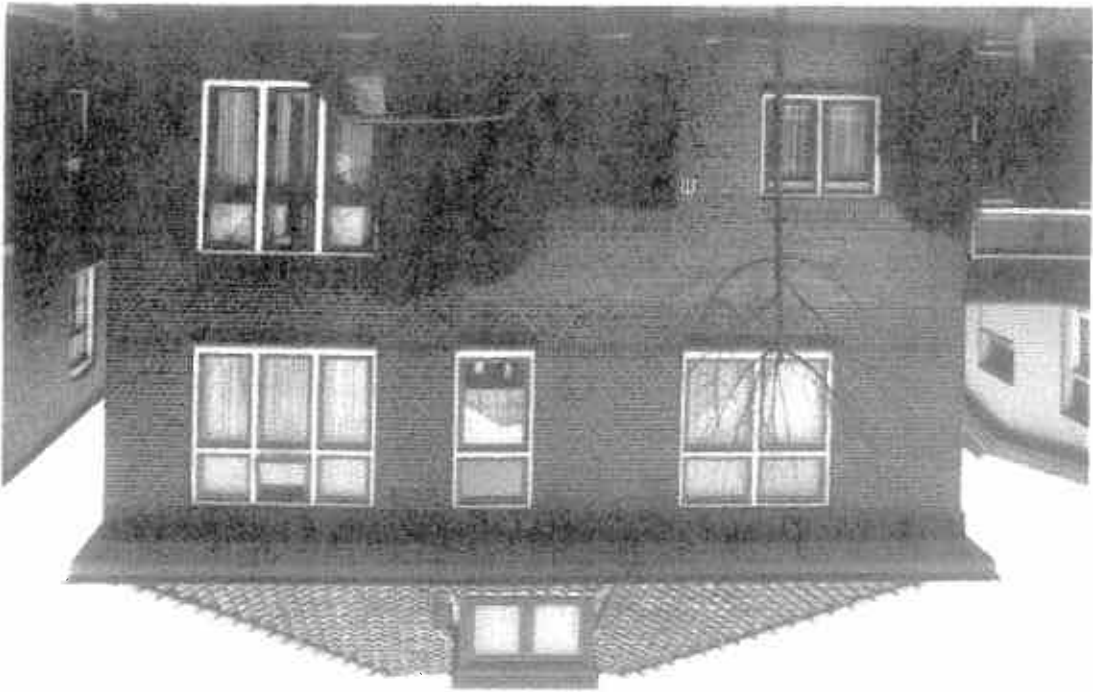
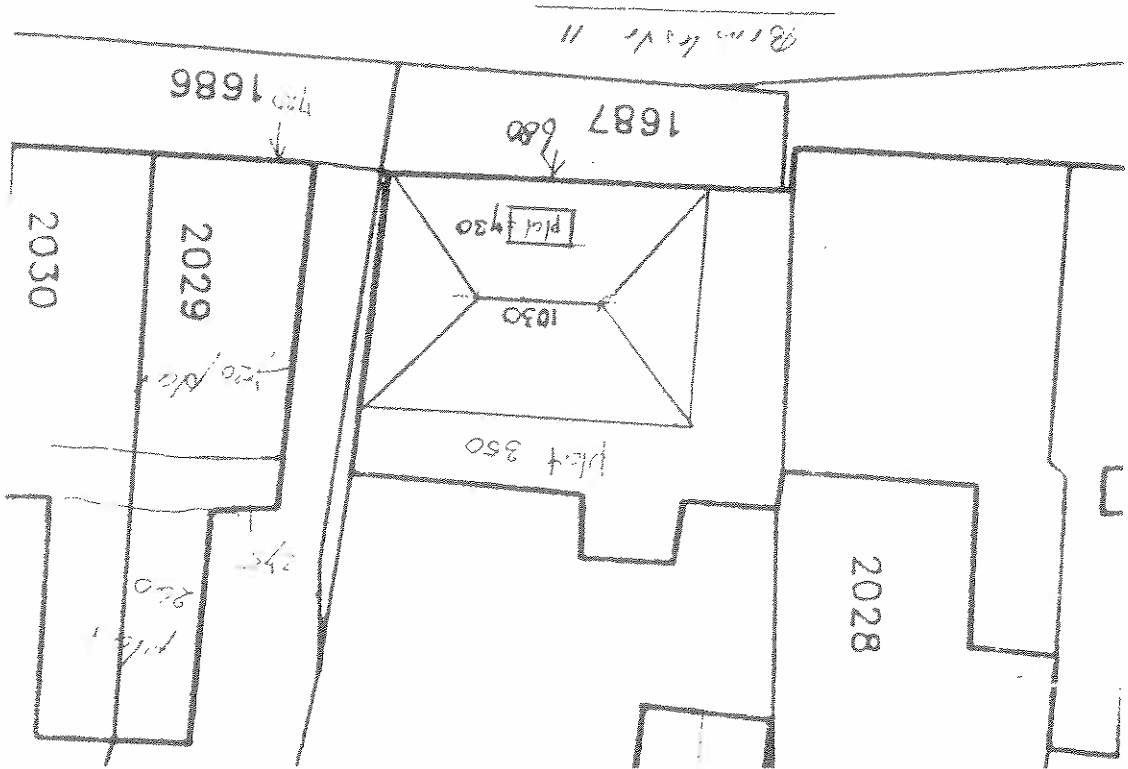

BOUWKUNDIGE INFORMATIE

Naam object/complex : geen
 (oorspronkelijke) functie : woonhuis-aanemersbedrijf, thans aannemersbedrijf.

Naam architect : onbekend
 Bouwjaar : Midden 19e eeuw
 Bouwstijl(en) : Landelijke bouwstijl

Gevelmaterialen : Rode baksteen in kruisverband met knipvoeg.
 Bepleisterde plint.
 Bepleisterde deuren.

Vensters en deuren : Schuiframen. Opgesloten deuren.
 Gemetselde en gepleisterde raamdorpele.

Dakvorm en -bedekking : Noordelijk deel onder blauwe sluitpannen bedekt
 afgewolfd zadeldak. Zuidelijk deel idem onder rode
 Oud Hollandse pannen.

Hoekhoogte : 8,80 m en 5,90 m
 Goochhoogte : 3,50 m en 2,80 m

Bijgebouwen : Achter deze bebouwing fraaie bedrijfstermten in
 houtconstructie.

Bekerven e.d. : --

TECHNISCHE GEGEVENS

Bouwkundige tekeningen : --

Literatuur : --

BUZONDERHEDEN

Motivering: Gaaf, 19e eeuwse woonhuis met werkplaats en als zodanig van
 architectuur-historisch belang.

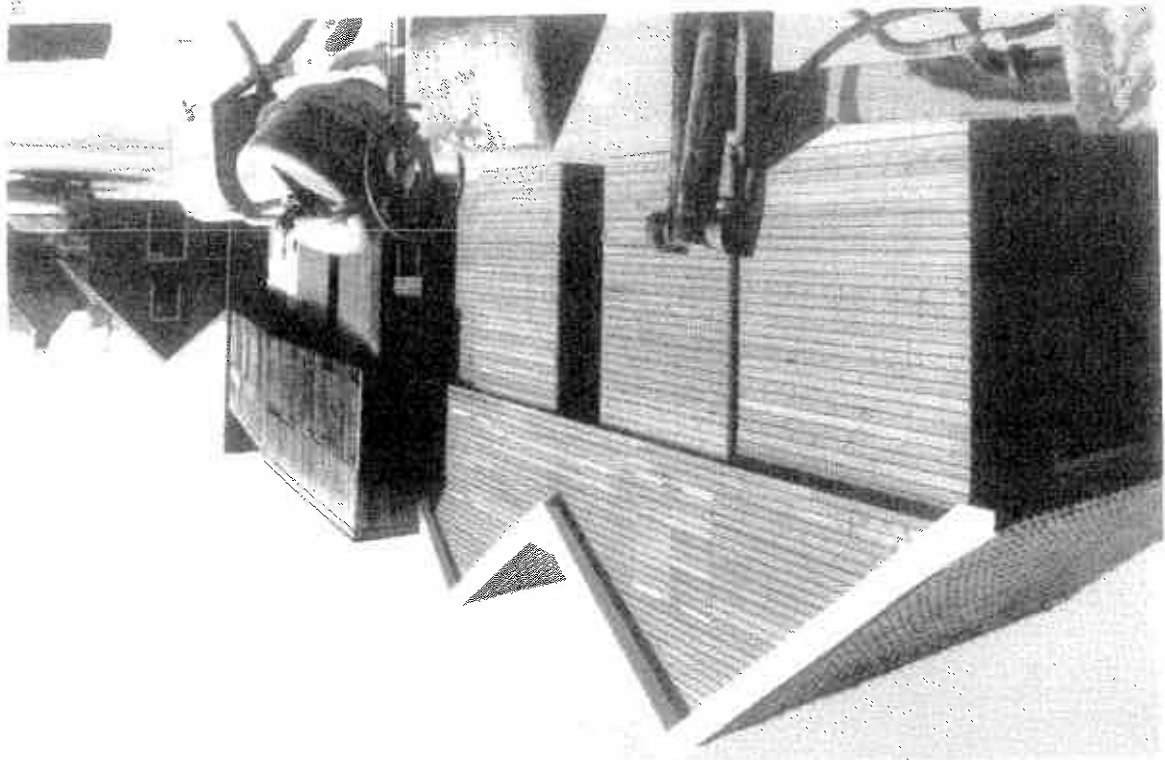
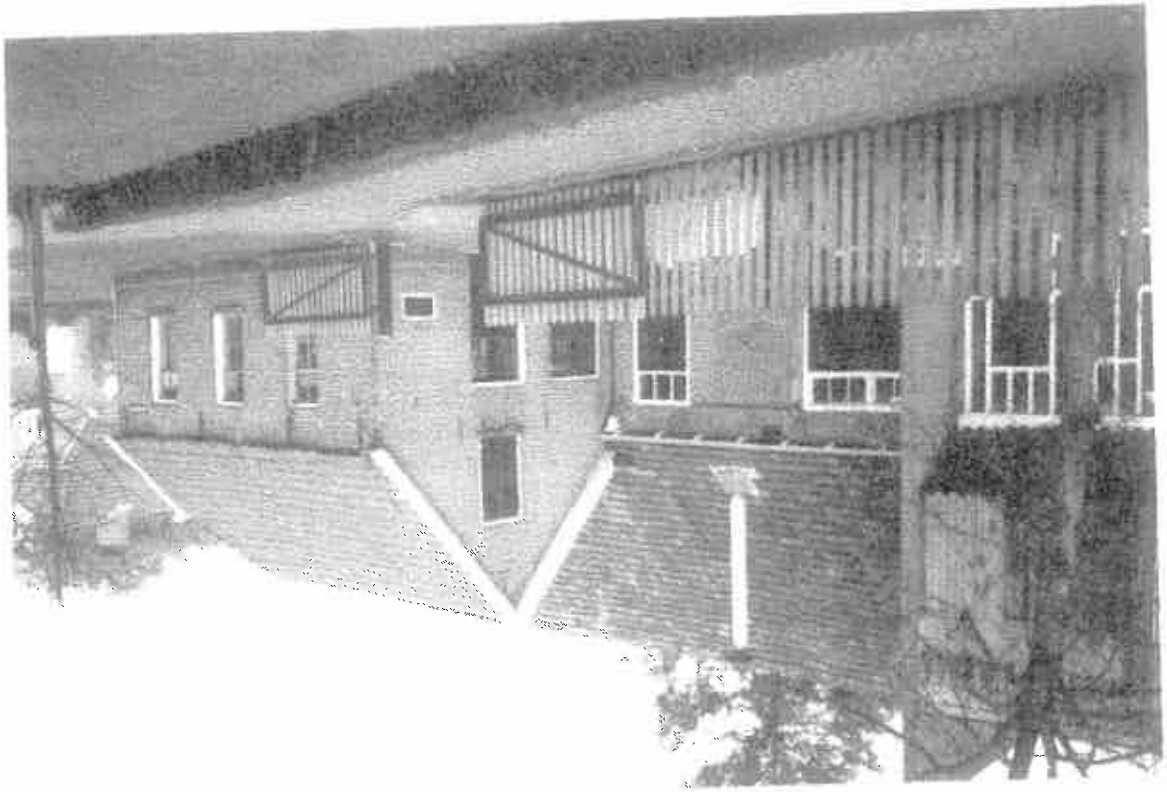

INVENTARISATIE OUD BORNE

Straat : Brinkstraat
 Kadaster : Sectie I, nummer 642
 Eigenaar : T.J.G. Morselt
 Adres : Brinkstraat
 No. 16 Postcode : 7622 BB
 No. 14 Woonplaats: Borne

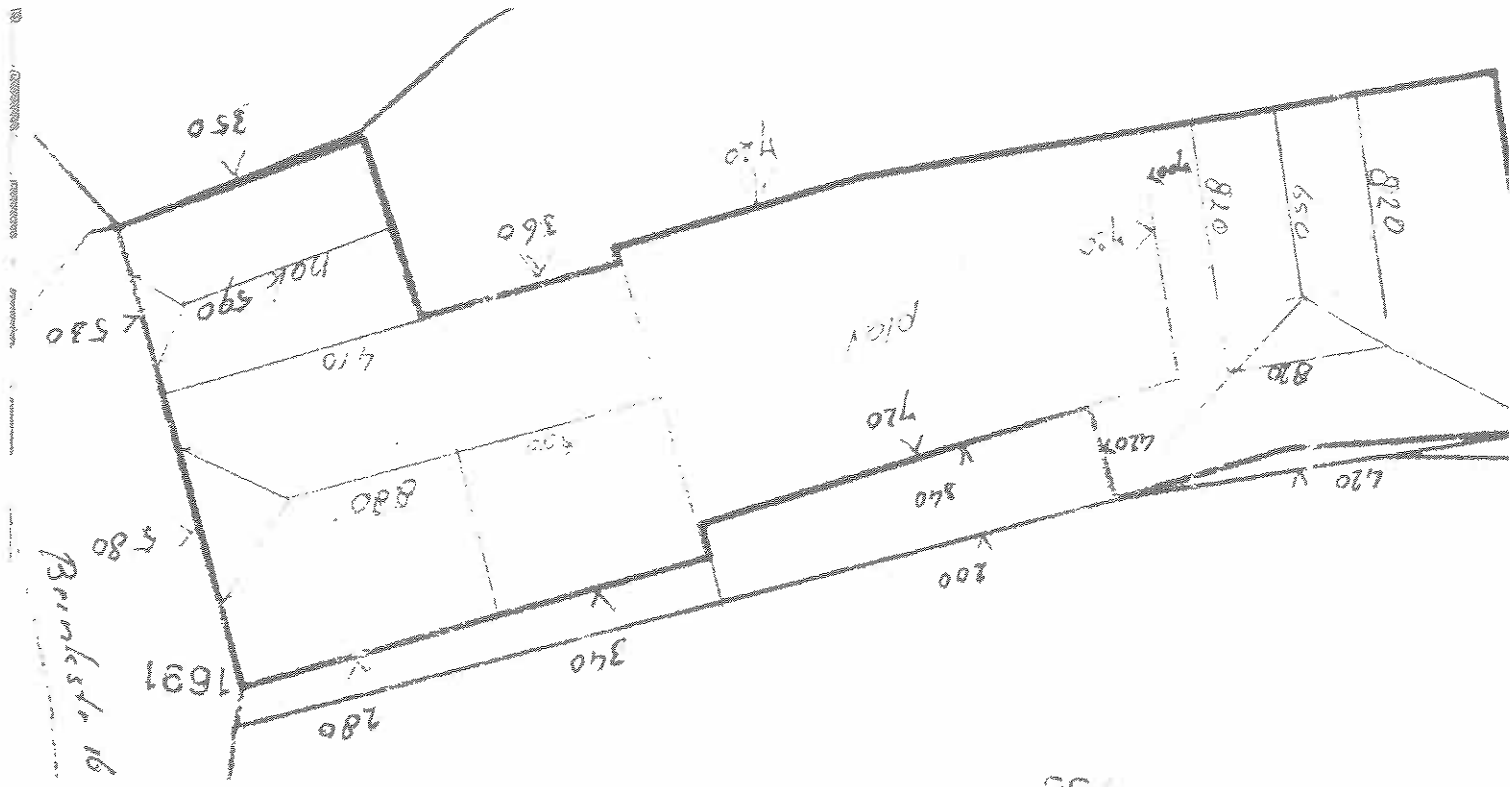
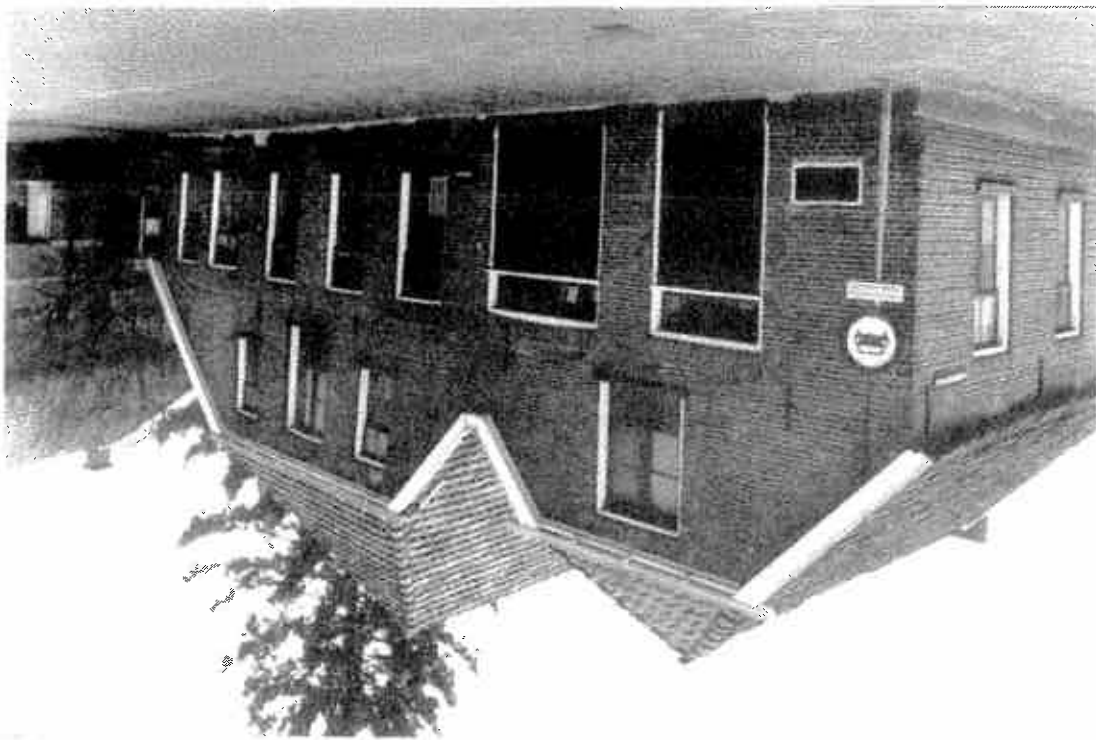

BOUWKUNDIGE INFORMATIE

Naam object/complex : geen
 (oorspronkelijke) functie : Winkel/woonhuis.

Naam architect : P.A. Trijsenaar, Almelo
 Bouwjaar : 1907 (verbouw met aanbrenngen kap in 1950)
 Bouwstijl(en) : --

Gevelmaterialen : Rode baksteen in kruisverband, platvol gevoegd.
 Plint in antrociët baksteen.
 Over de breedte der gevels bakstenen gele sierbanden.
 Sparvelden doorbroken door de vensters.

Vensters en deuren : Begane grond drieliicht $\frac{3}{4}$ -1- $\frac{3}{4}$. Boven vier maal vierraams
 draaivensters. Boven ingang zesraams venster.
 Geschilderde zandsteen raamdorpels.

Dakvorm en -bedekking : Schilddak met paarse verbeterde Hollandse pannen bedekt.

Nokhoogte : 10,00 m
 Goothoogte : 6,70 m

Blijgebouwen : --

Rekerken e.d. : --

TECHNISCHE GEGEVENS

Bouwkundige tekeningen : --

Literatuur : --

BUZONDERHEDEN



BOUWKUNDIGE INFORMATIE

Naam object/complex : geen
(Oorspronkelijke) functie : Woonhuis

Naam architect : Aannemer F. Morselt, Borne
Bouwjaar : 1907
Bouwstijl(en) : --

Gevelmaterialen : In rode baksteen opgetrokken gevel in kruisverband met knipvoeg. Bepleisterde plint. Sierbanden in baksteen. Boven de vensters zware lateien.

Vensters en deuren : Tweelichtvensters met 10-rams bovenlichten.
Deuren met oorspronkelijke ijzeren hekwerk in Jugendsti

Dakvorm en -bedekking : Plat dak met lijst, door consoles gedragen.

Nokhoogte : 7,20 m
Goothoogte : 3,75 m

Bijgebouwen : --

Hekwerken e.d. : --

TECHNISCHE GEGEVENS

Bouwkundige tekeningen : --
Literatuur : --

BIJZONDERHEDEN

--

INVENTARISATIE OUD BORNE

Straat : Brinkstraat
Kadaster : Sectie I, nummer 2030
Eigenaar : J.H.J. Homan
Adres : Brinkstraat

No. 15 Postcode : 7622 EA
No. 15 Woonplaats: Borne

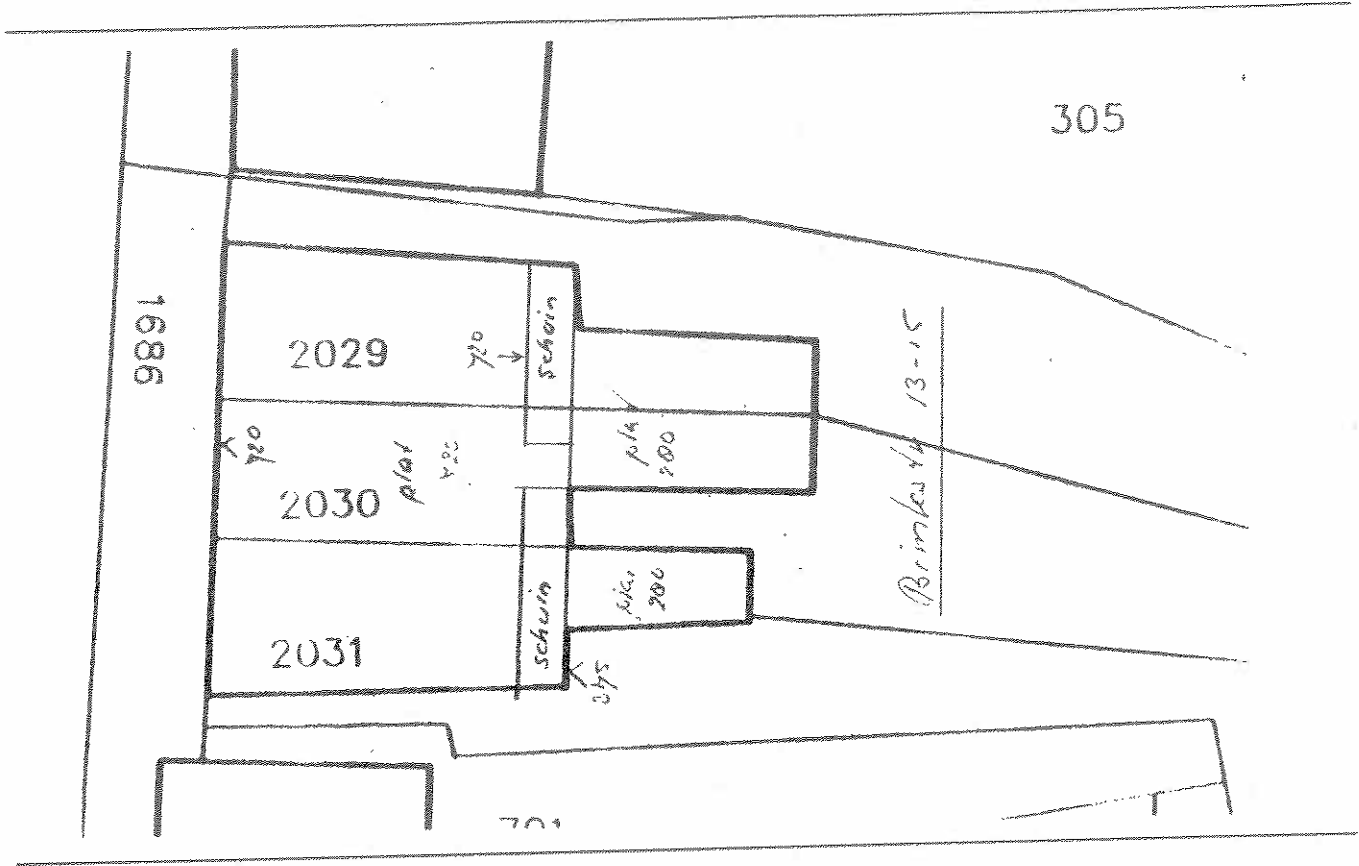

BOUWKUNDIGE INFORMATIE

Naam object/complex : geen
(Oorspronkelijke) functie : Woonhuis

Naam architect : Aannemer F. Morselt, Borne
Bouwjaar : 1907
Bouwtijl(en) : --

Gevelmaterialen : In rode baksteen opgetrokken gevel in kruisverband met knipvoeg. Bepleisterde plint. Sierbanden in baksteen. Boven de vensters zware lateien.

Vensters en deuren : Tweelichtvensters met 10-rams bovenlichten.
Deuren met oorspronkelijke ijzeren hekwerk in Jugendsti

Dakvorm en -bedekking : Plat dak met lijst, door consoles gedragen.

Nokhoogte : 7,20 ml
Goothoogte : 3,75 ml

Bijgebouwen : --

Hekwerken e.d. : --

TECHNISCHE GEGEVENS

Bouwkundige tekeningen : --

Literatuur : --

BIJZONDERHEDEN

--

INVENTARISATIE OUD BORNE

Straat : Brinkstraat
Kadaster : Sectie I, nummer 2031
Eigenaar : J.M. Krakers
Adres : Brinkstraat

No. 17 Postcode : 7622 EA

No. 17 Woonplaats: Borne

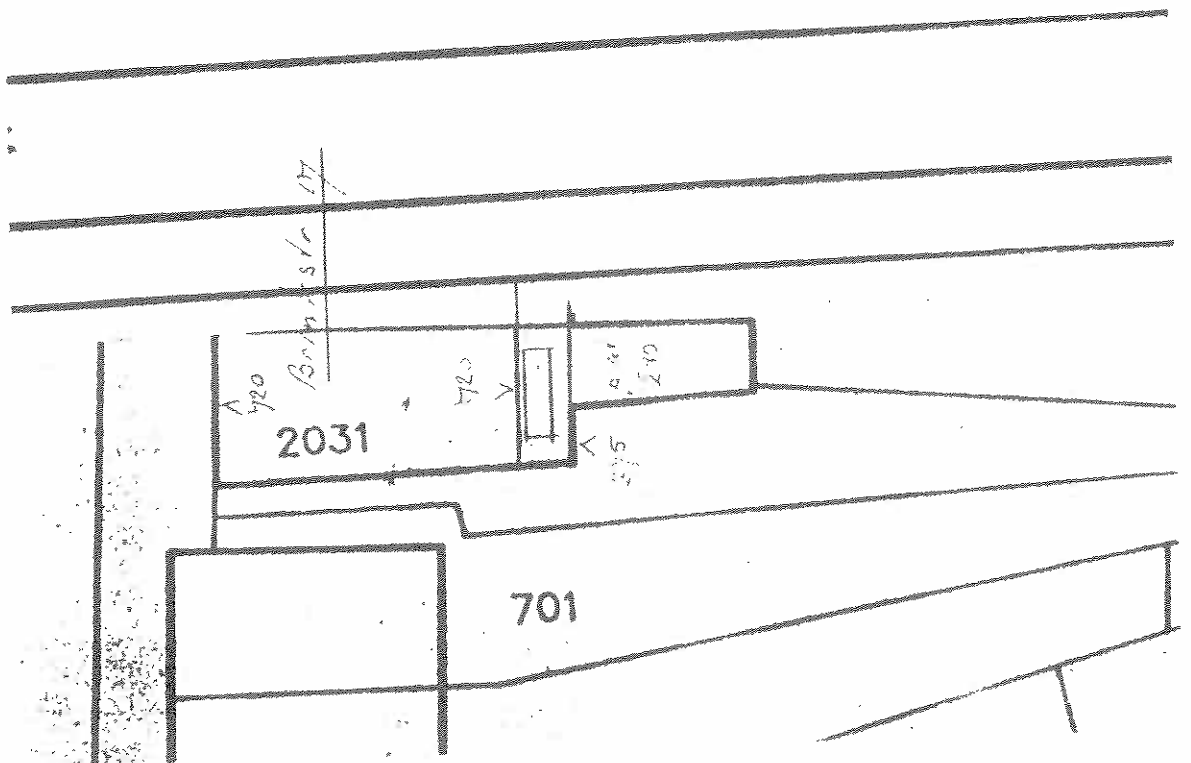

BOUWKUNDIGE INFORMATIE

Naam object/complex : geen
(Oorspronkelijke) functie : Woonhuis

Naam architect : Aannemer F. Morselt, Borne
Bouwjaar : 1907
Bouwtijl(en) : --

Gevelmaterialen : In rode baksteen opgetrokken gevel in kruisverband met knipvoeg. Bepleisterde plint. Sierbanden in baksteen. Boven de vensters zware lateien.

Vensters en deuren : Tweelichtvensters met 10-rams bovenlichten.
Deuren met oorspronkelijke ijzeren hekwerk in Jugendstil

Dakvorm en -bedekking : Plat dak met lijst, door consoles gedragen.

Nokhoogte : 7,20 m
Goothoogte : 3,75 m

Bijgebouwen : --

Hekwerken e.d. : --

TECHNISCHE GEGEVENS

Bouwkundige tekeningen : --
Literatuur : --

BIJZONDERHEDEN

--

INVENTARISATIE OUD BORNE

Straat : Brinkstraat
Kadaster : Sectie I, nummer 701
Eigenaar : W.H. Annink
Adres : Brinkstraat

No. 21 Postcode : 7622 EA

No. 21 Woonplaats: Borne

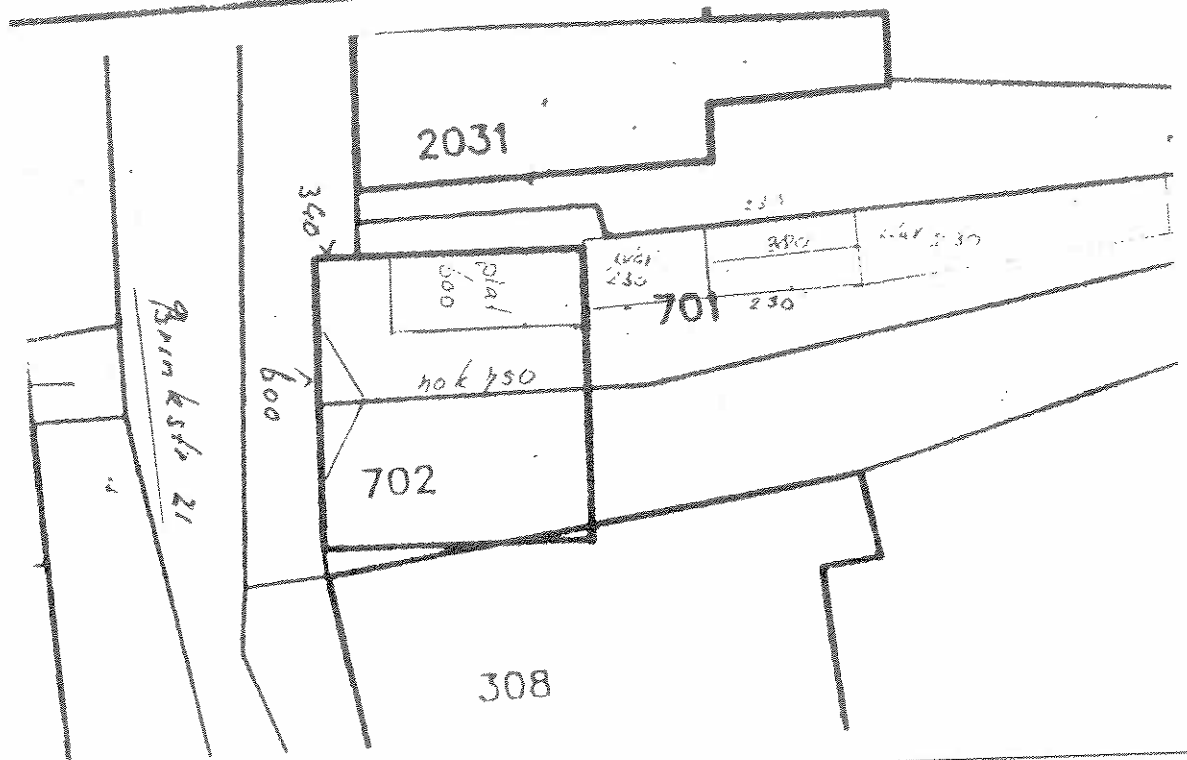

BOUWKUNDIGE INFORMATIE

Naam object/complex : geen
(Oorspronkelijke) functie : Woonhuis

Naam architect : onbekend
Bouwjaar : 1895
Bouwstijl(en) : --

Gevelmaterialen : In rode baksteen opgetrokken metselwerk in kruisverband met knipvoeg. Bepleisterde plint.

Vensters en deuren : Ter hoogte van de boven- en onderdorpels der vensters sierbanden. Bovenvensters bepleisterde sluitstenen. Benedevensters: spiegelruit. Boven vierraams venster

Dakvorm en -bedekking : Zadeldak met wolfseind, met blauwe sluitpannen gedekt.

Nokhoogte : 7,50 m1
Goothoogte : 3,40 m1

Bijgebouwen : --

Hekwerken e.d. : --

TECHNISCHE GEGEVENS

Bouwkundige tekeningen : --
Literatuur : --

BIJZONDERHEDEN

--

INVENTARISATIE OUD BORNE

Straat : Brinkstraat
Kadaster : Sectie I, nummer 702
Eigenaar : S.H.T. Derksen
Adres : Brinkstraat

No. 23 Postcode : 7622 EA

No. 23 Woonplaats: Borne

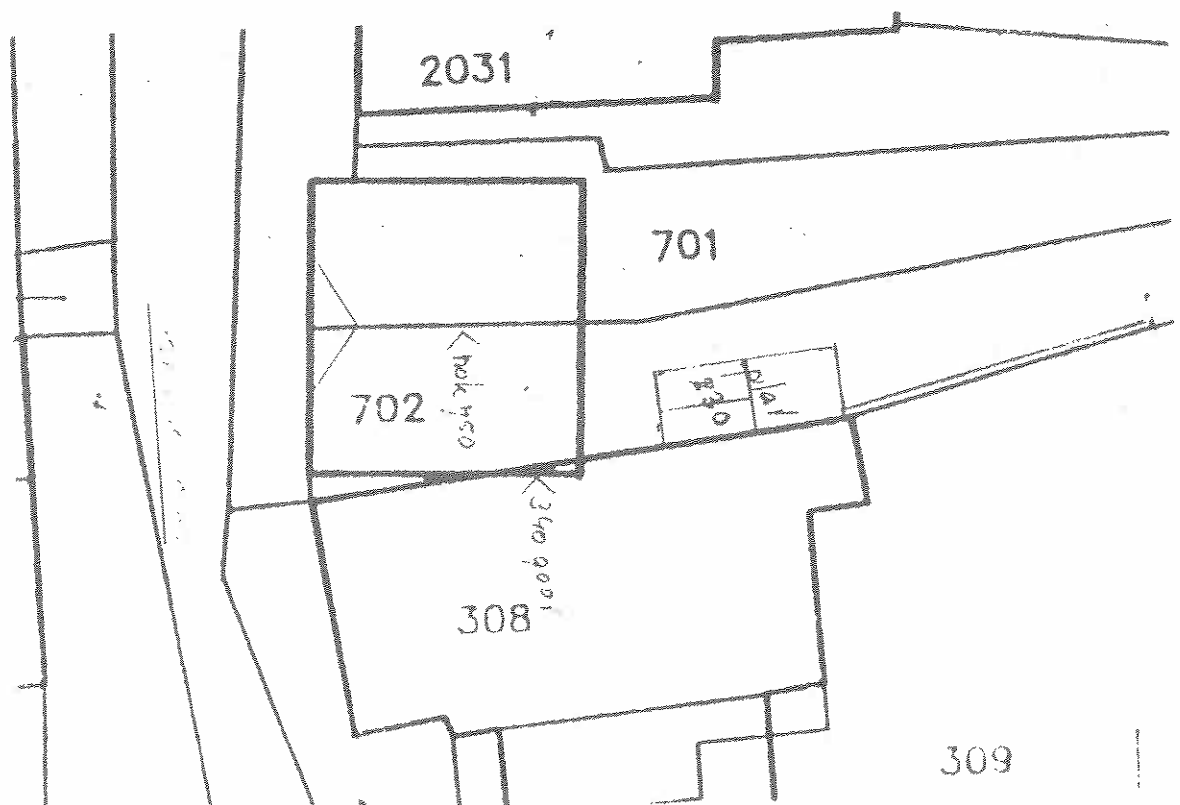

BOUWKUNDIGE INFORMATIE

Naam object/complex : geen
(Oorspronkelijke) functie : Woonhuis

Naam architect : onbekend
Bouwjaar : 1895
Bouwtijl(en) : --

Gevelmaterialen : In rode baksteen opgetrokken metselwerk in kruisverband met knipvoeg op bepleisterde plint.

Vensters en deuren : Ter hoogte van de boven- en onderdorpels der vensters sierbanden. Bovenvensters bepleisterde sluitstenen. Benedenvensters: spiegelruit. Boven vierraams venster.

Dakvorm en -bedekking : Zadeldak met wolfseind, met blauwe sluitpannen gedekt.

Nokhoogte : 7,50 m
Goothoogte : 3,40 m

Bijgebouwen : --

Hekwerken e.d. : --

TECHNISCHE GEGEVENS

Bouwkundige tekeningen : --

Literatuur : --

BUZONDERHEDEN

--

INVENTARISATIE OUD BORNE

Straat : Brinkstraat
Kadaster : Sectie I, nummer 579
Eigenaar : G.M. Aalderink-Grootelaar
Adres : Abraham ten Catestraat

No. 35 **Postcode** : 7622 EA

No. 6 **Woonplaats**: Borne

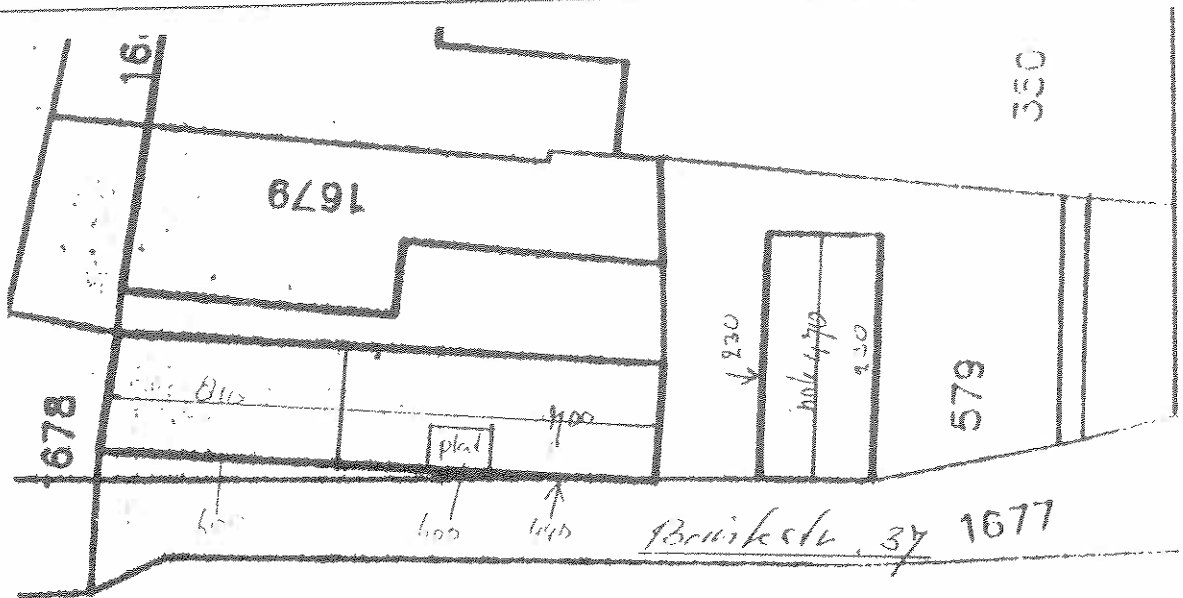

BOUWKUNDIGE INFORMATIE

Naam object/complex : geen
(Oorspronkelijke) functie : Woonhuis + bedrijfsruimten, thans woonhuis.

Naam architect : onbekend
Bouwjaar : ± 1905
Bouwstijl(en) : --

Gevelmaterialen : In rode baksteen opgetrokken metselwerk in kruisverband met knipvoeg met bepleisterde plint.

Vensters en deuren : Deels kruisvensters en schuiframen met drielichts bovenlichten.

Dakvorm en -bedekking : Onder zadeldak met blauwe kruispannen bedekt.

Nokhoogte : 8,10 m
Goothoogte : 6,00 m

Bijgebouwen : --

Hekwerken e.d. : --

TECHNISCHE GEGEVENS

Bouwkundige tekeningen : --
Literatuur : --

BIJZONDERHEDEN

--

INVENTARISATIE OUD BORNE

Straat : Brugstraat **No. 4** **Postcode** : 7622 EL
Kadaster : Sectie I, nummer 1526
Eigenaar : Afd. Borne van het Nederlandse Rode Kruis
Adres : Europastraat **No. 54** **Woonplaats**: Borne

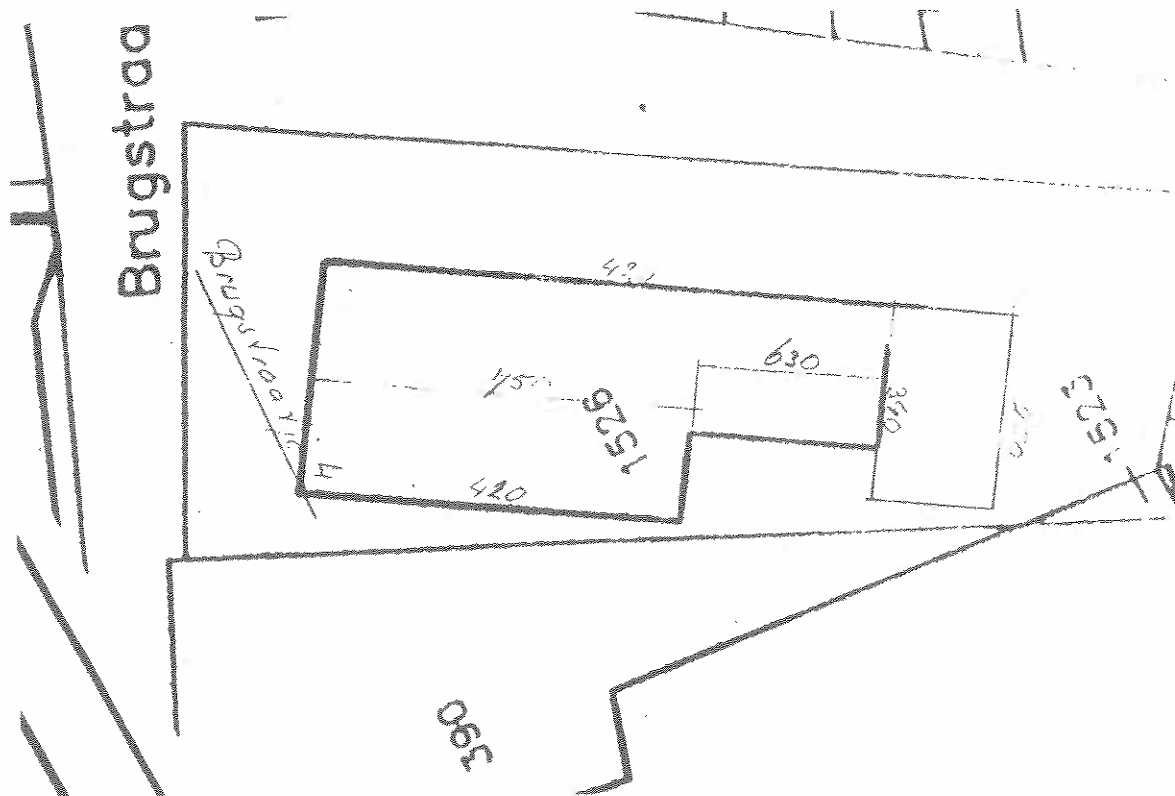

BOUWKUNDIGE INFORMATIE

Naam object/complex : --
(Oorspronkelijke) functie : Smederij, thans verenigingsgebouw

Naam architect : J.H.A. Schurink, Borne
Bouwjaar : 1952
Bouwtijl(en) : --

Gevelmaterialen : In rode baksteen opgetrokken metselwerk in
klezoorverband. Platvol gevoegd.
Plint: trasraamklinkers.

Vensters en deuren : Vooral negenraams stalen vensters.

Dakvorm en -bedekking : Zadeldaken onder verbeterde Hollandse blauwe pannen.

Nokhoogte : 7,50 ml
Goothoogte : 4,20 ml

Bijgebouwen : --

Hekwerken e.d. : --

TECHNISCHE GEGEVENS

Bouwkundige tekeningen : --

Literatuur : --

BIJZONDERHEDEN

--

INVENTARISATIE OUD BORNE

Straat : Dorsetplein
Kadaster : Sectie H, nummer 306
Eigenaar : J.G.F. Leurink Beheer B.V.
Adres : Dorsetplein

No. 3 **Postcode** : 7622 CH

No. 3 **Woonplaats**: Borne

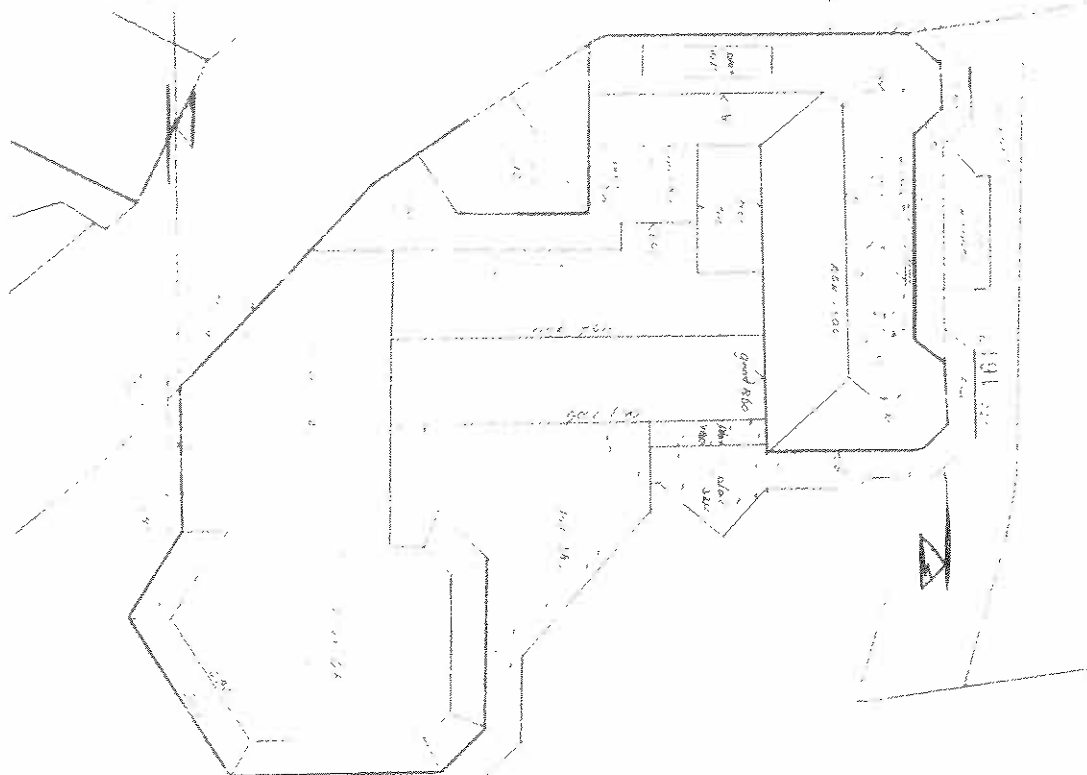



BOUWKUNDIGE INFORMATIE

Naam object/complex : "De Keizerskroon"
(Oorspronkelijke) functie : Hotel-cafe-restaurant, huidige functie: winkel.

Naam architect : Van der Goot & Kruisweg, Hengelo
Bouwjaar : 1909
Bouwtijl(en) : --

Gevelmaterialen : In rode baksteen opgetrokken metselwerk in kruisverband platvolgevoegd. Aan beide einden van de voorgevel driezijdige erkers van twee verdiepingen. De westelijke erker voorzien van balkon onder door houten zuilen gesteund dak. Eenvoudige baksteen versieringen. Bepoetst plint.

Vensters en deuren : Boven: (dubbele) draairamen met zesraamsbovenlichten.
Beneden: sterk gewijzigd.

Dakvorm en -bedekking : Onder schilddak met blauwe geglazuurde pannen bedekt. Erkers onder tentdak met drie dakschilden bekroond met pyrons.

Nokhoogte : 13,00 m
Goothoogte : 8,60 m

Bijgebouwen : Nieuwbouw uit de zeventiger jaren.

Hekwerken e.d. : --

TECHNISCHE GEGEVENS

Bouwkundige tekeningen : --

Literatuur : --

BIJZONDERHEDEN

Motivering: Van plaatselijke belang om bouwkunstige waarde.

INVENTARISATIE OUD BORNE

Straat : Ennederdijk
Kadaster : Sectie I, nummer 1537
Eigenaar : R. Hallema
Adres : Ennekerdijk

No. 10 Postcode : 7622 EE

No. 10 Woonplaats: Borne

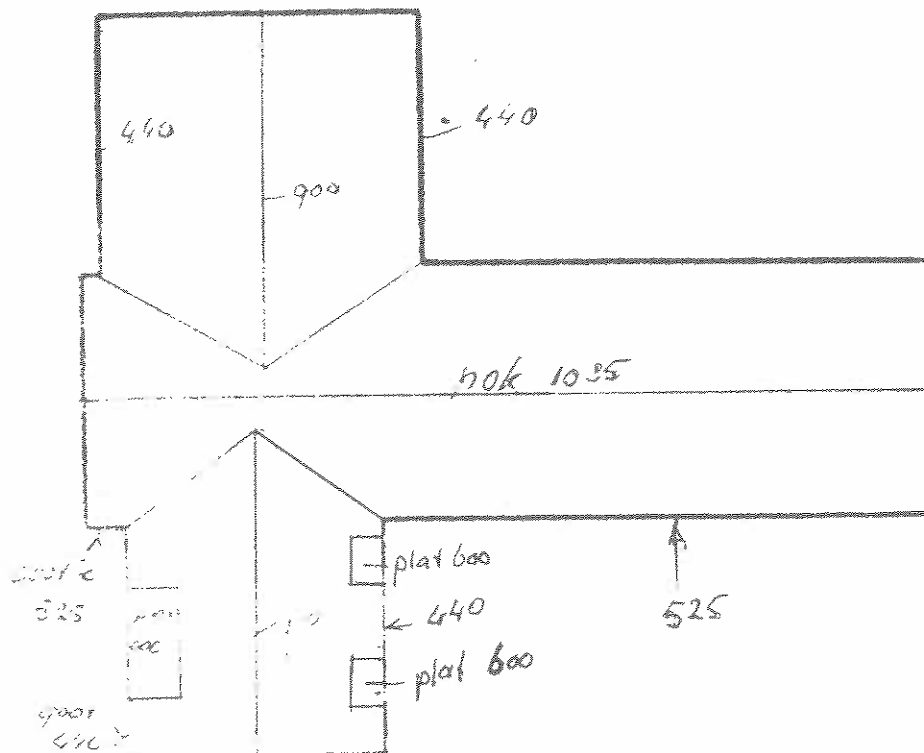

BOUWKUNDIGE INFORMATIE

Naam object/complex : Jozefschool
(Oorspronkelijke) functie : Patronaatsgebouw, thans woning, atelier en galerie

Naam architect : onbekend
Bouwjaar : 1896
Bouwstijl(en) : Neo-rénaissancistisch

Gevelmaterialen : Met gele stenen versierde rood bakstenen gevels en ter hoogte van de onderdorpels een waterlijst.
Metselwerk in kruisverband met knipvoeg.
Plint: trasraamklinkers.

Vensters en deuren : Niet oorspronkelijk.

Dakvorm en -bedekking : Gekruiste schilddaken met kruispannen bedekt.

Nokhoogte : 10,35 m en 9,00 m
Goothoogte : 5,25 m en 4,40 m

Bijgebouwen : --

Hekwerken e.d. : --

TECHNISCHE GEGEVENS

Bouwkundige tekeningen : --

Literatuur : --

BIJZONDERHEDEN

INVENTARISATIE OUD BORNE

Straat : Ennekerdijk
Kadaster : Sectie I, nummer 329
Eigenaar : S.F.J. Besselink
Adres : Ennekerdijk

No. 12 Postcode : 7622 EE

No. 12 Woonplaats: Borne

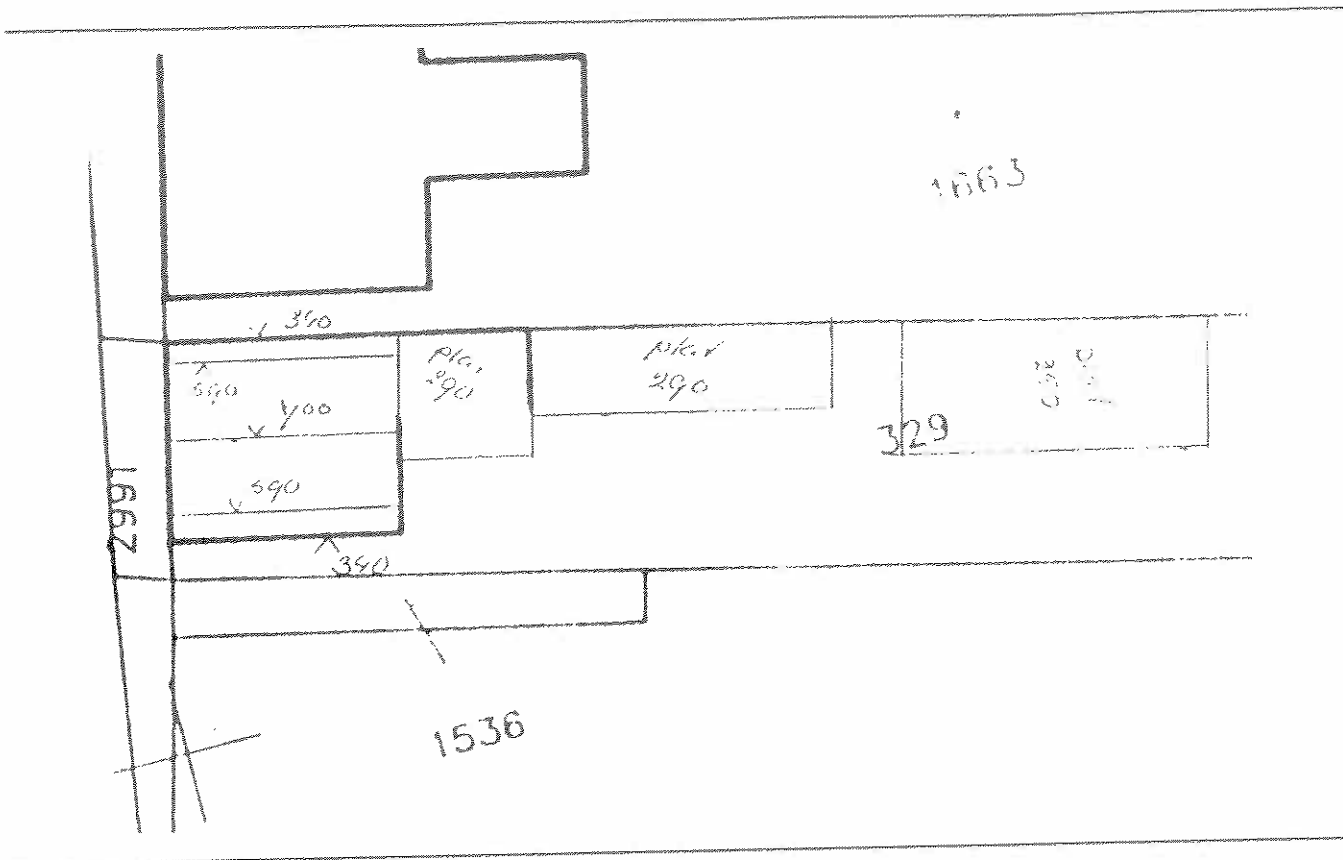

BOUWKUNDIGE INFORMATIE

Naam object/complex : geen
(Oorspronkelijke) functie : Woonhuis

Naam architect : onbekend
Bouwjaar : 1902
Bouwtijl(en) : --

Gevelmaterialen : In rode baksteen opgetrokken metselwerk in kruisverband met knipvoeg op bepleisterde plint. Boven de vensters hanekammen met gele sierstenen.

Vensters en deuren : T-vensters met bovenlicht.

Dakvorm en -bedekking : Gebroken zadeldak, met grijze friese pannen gedekt.

Nokhoogte : 7,00 m1
Goothoogte : 3,40 m1

Bijgebouwen : --

Hekwerken e.d. : --

TECHNISCHE GEGEVENS

Bouwkundige tekeningen : --

Literatuur : --

BUZONDERHEDEN

--

INVENTARISATIE OUD BORNE

Straat : Ennekerdijk
Kadaster : Sectie I, nummer 1960 en 1959
Eigenaar : H.J.S. Blenke
Adres : Ennekerdijk

No. 28 en 30 Postcode : 7622 EE

No. 32

Woonplaats: Borne

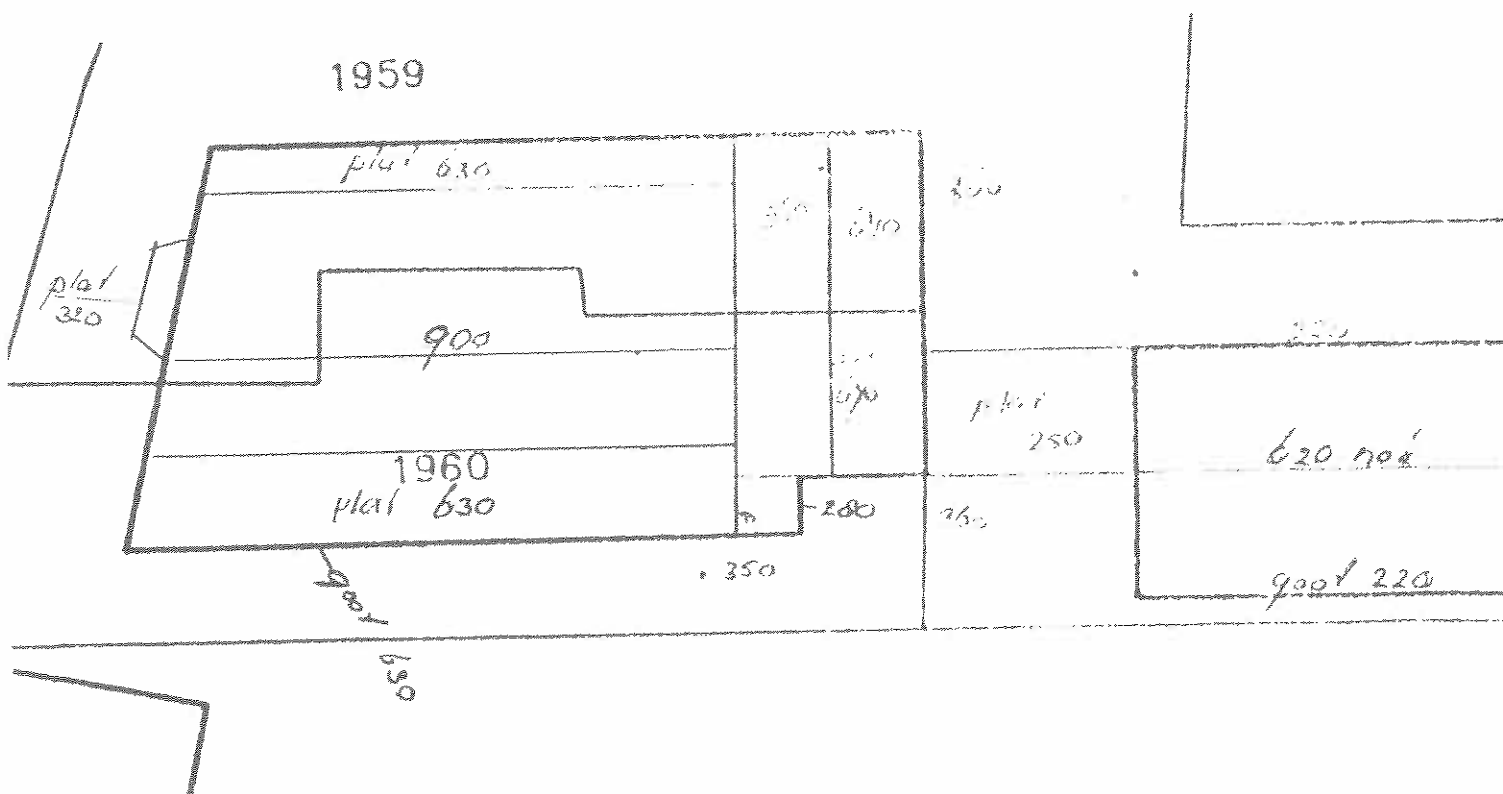

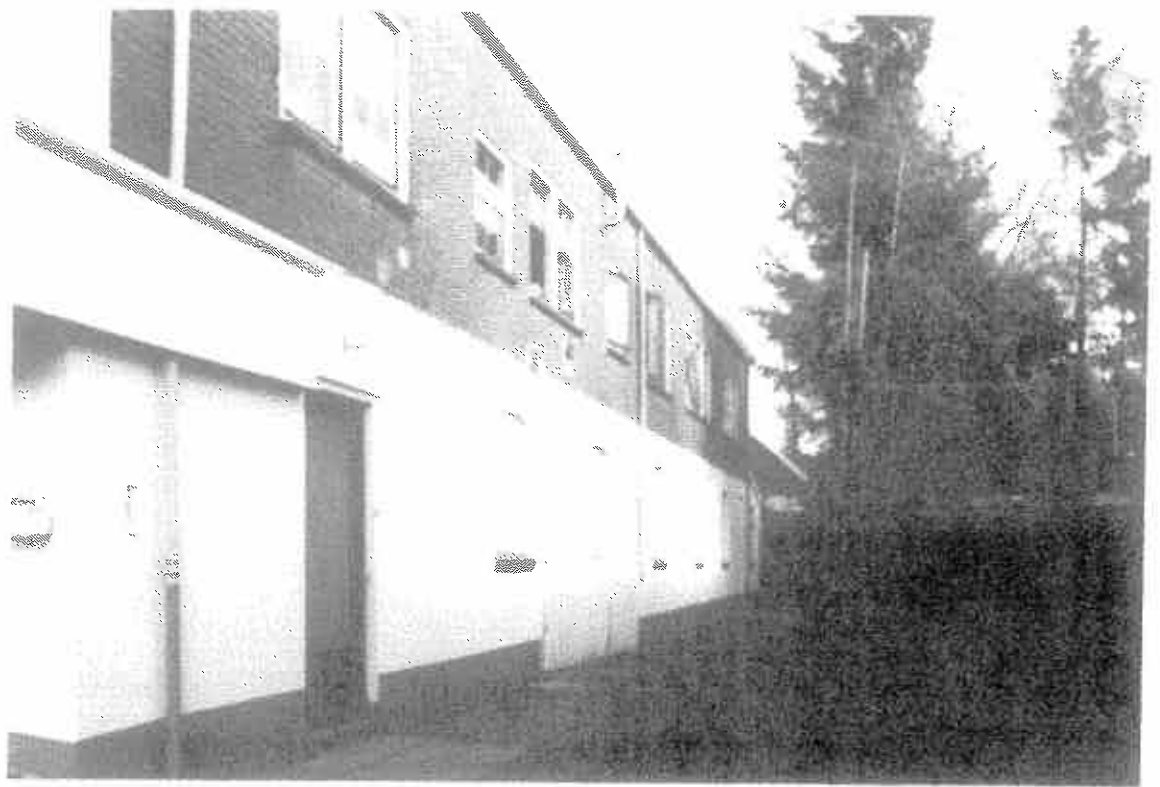

BOUWKUNDIGE INFORMATIE

Naam object/complex : Melkfabriek
(Oorspronkelijke) functie : Melkfabriek, thans woningen

Naam architect : onbekend
Bouwjaar : vanaf 1891 en later
Bouwtijl(en) : --

Gevelmaterialen : In rode baksteen opgetrokken metselwerk in kruisverband platvol gevoegd. Voorgevel geheel, zijgevel halverwege bepleisterd.

Vensters en deuren : Oude gedeelte met zesraams stalen vensters. Voorgevel geheel vernieuwd.

Dakvorm en -bedekking : Oude gedeelte met plat dak.
Voorgedeelte met zadeldak en brede schouderstukken.

Nokhoogte : 9,00 m1
Goothoogte : 6,30 m1

Bijgebouwen : --

Hekwerken e.d. : --

TECHNISCHE GEGEVENS

Bouwkundige tekeningen : --

Literatuur : --

BIJZONDERHEDEN

--

INVENTARISATIE OUD BORNE

Straat : Ennekerdijk
Kadaster : Sectie I, nummer 1958
Eigenaar : H.J.S. Blenke
Adres : Ennekerdijk

No. 32 Postcode : 7622 EE

No. 32 Woonplaats: Borne

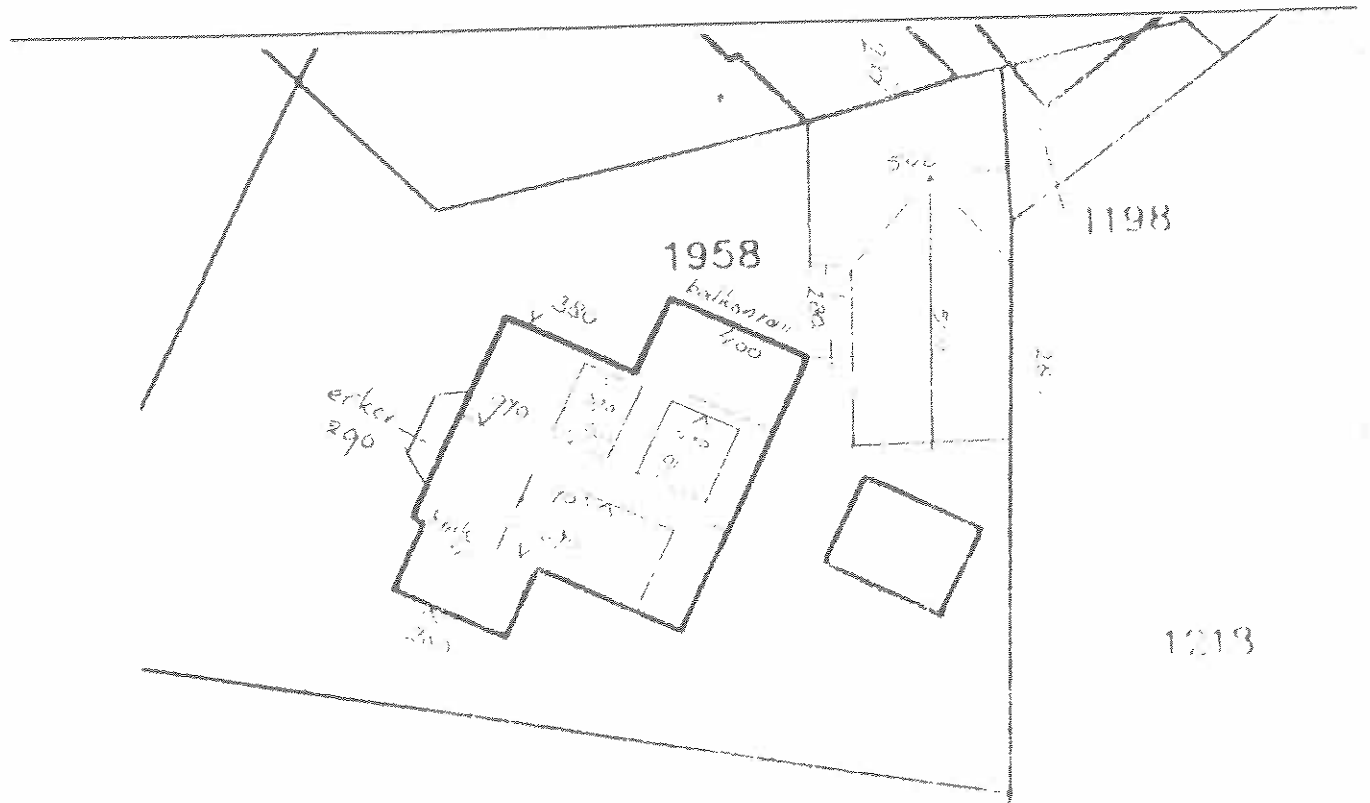

BOUWKUNDIGE INFORMATIE

Naam object/complex : geen
(Oorspronkelijke) functie : Direktiewoning

Naam architect : onbekend
Bouwjaar : 1920
Bouwtijl(en) : --

Gevelmaterialen : In rode baksteen opgetrokken metselwerk in vlaams verba met knipvoeg. Halverwege waterlijst in metselwerk. Houten topgevel met horizontaal beschot. Aan de zuidzijde aangebouwde serre met horizontaal beschot onder lessenaardak.
Plint: trasraamklinkers.

Vensters en deuren : Zesraamsvensters in erker. Twaalfraamsvenster in erker.

Dakvorm en -bedekking : Zadeldak onder.

Nokhoogte : 9,70 m1
Goothoogte : 3,80 m1

Bijgebouwen : --

Hekwerken e.d. : --

TECHNISCHE GEGEVENS

Bouwkundige tekeningen : --

Literatuur : --

BIJZONDERHEDEN

--

INVENTARISATIE OUD BORNE

Straat : Ennekerdijk
Kadaster : Sectie I, nummer 1196
Eigenaar : J.G. Nijkamp
Adres : Ennekerdijk

No. 38 Postcode : 7622 EE

No. 38 Woonplaats: Borne

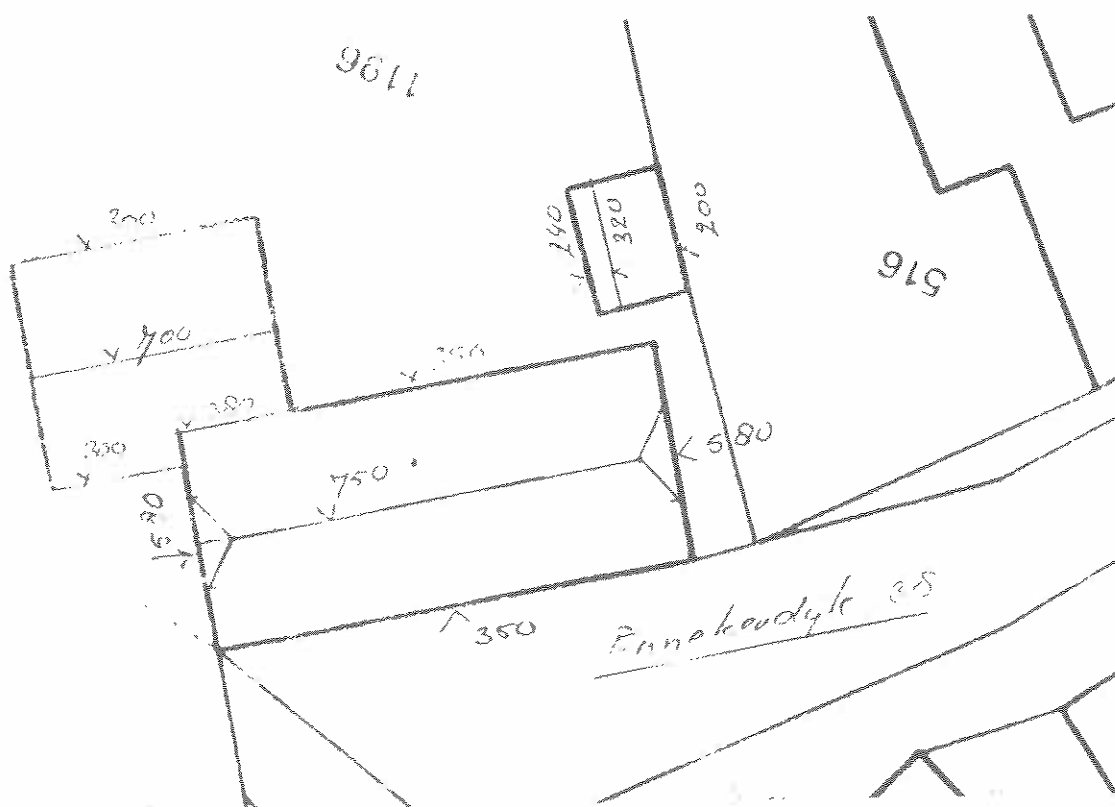

BOUWKUNDIGE INFORMATIE

Naam object/complex : Het oude schip
(Oorspronkelijke) functie : Café, later bakkerij, thans woonhuis

Naam architect : onbekend
Bouwjaar : 19e eeuw, reconstructie in 1976
Bouwstijl(en) : landelijke bouwkunst

Gevelmaterialen : In rode baksteen opgetrokken metselwerk in kruisverband met knipvoeg.
Plint: bepleisterd.

Vensters en deuren : Vierraams schuifvensters met tweeraams bovenlichten.

Dakvorm en -bedekking : Zadeldak met wolfseind, met rode Oud Hollandse pannen bedekt.

Nokhoogte : 7,50 m1 en 7,00 m1
Goothoogte : 3,50 en 3,00 m1

Bijgebouwen : --

Hekwerken e.d. : --

TECHNISCHE GEGEVENS

Bouwkundige tekeningen : --
Literatuur : --

BUZONDERHEDEN

Motivering: Van architectonische waarde.

INVENTARISATIE OUD BORNE

Straat : Ennekerdijk
Kadaster : Sectie I, nummer 1475
Eigenaar : E.G.P. Wolff
Adres : Ennekerdijk

No. 9 **Postcode** : 7622 ED

No. 9 **Woonplaats**: Borne

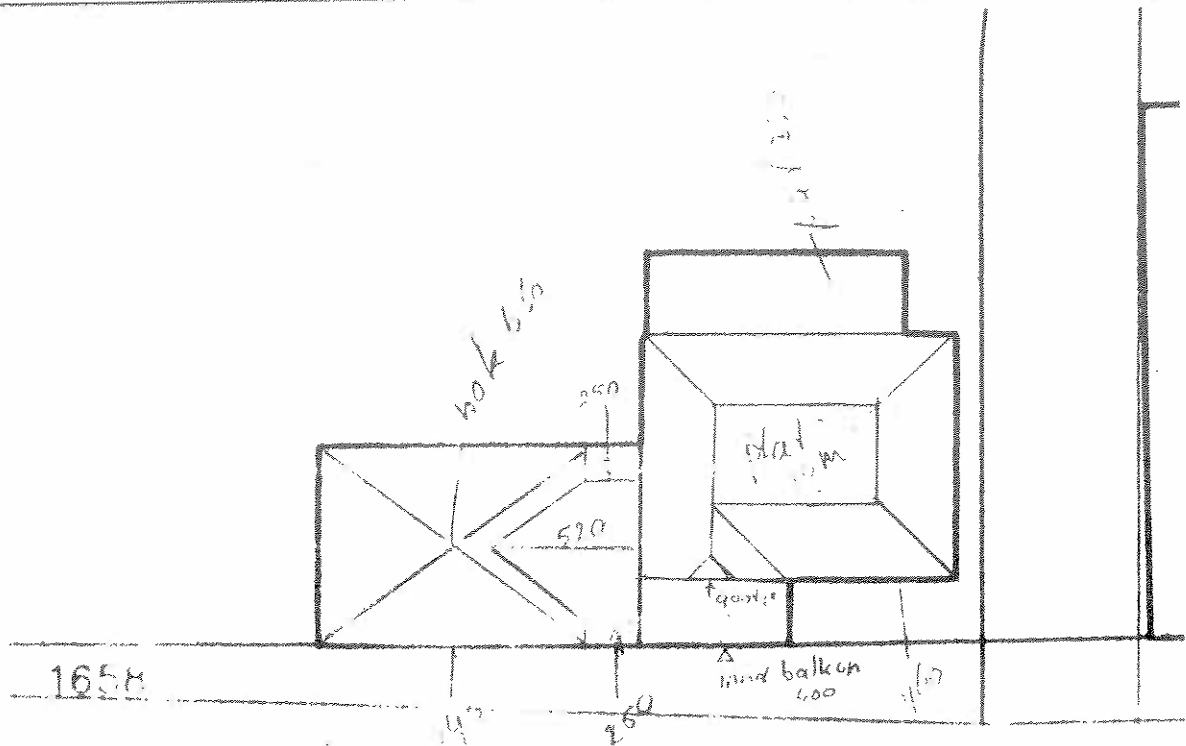



BOUWKUNDIGE INFORMATIE

- Naam object/complex** : Roeselinghuis
(Oorspronkelijke) functie : Woonhuis
- Naam architect** : W. Elzinga, Hengelo
Bouwjaar : 1906
Bouwtijl(en) : Invloed van de Jugendstil
- Gevelmaterialen** : Uit rode baksteen opgetrokken metselwerk in kruisverband met knipvoeg. Het zuidelijk deel van de voorgevel licht risalerend, waarvoor uitbouw, dragende een balkon. Plint: bepleisterd.
- Vensters en deuren** : Brede vensters in verschillende vormen. Niet één venste is gelijk.
- Dakvorm en -bedekking** : Schilddak met plat. Risaliet onder afgewolfd zadeldak. Topgevel met groengelakt, verticaal beschoot, waaronder gepleisterde sierstuk. Gevel versierd met gepleisterde sierbanden. Dak afgedekt met rode tule du nord.
- Nokhoogte** : 10,00 m
Goothoogte : 7,60 m
- Bijgebouwen** : Balkon met houten balustrade.
Garages uit de jaren '70.
- Hekwerken e.d.** : Hekwerk met jugendstilmotieven.

TECHNISCHE GEGEVENS

- Bouwkundige tekeningen** : --
Literatuur : --
-

BIJZONDERHEDEN

Motivering: Van regionaal-architectonische waarde.

INVENTARISATIE OUD BORNE

Straat : Ennekerdijk
Kadaster : Sectie I, nummer 1659
Eigenaar : "Stichting Bussemakerhuis"
Adres : p/a Ridderspoor

No. 11 Postcode : 7622 ED

No. 2a Woonplaats: Borne

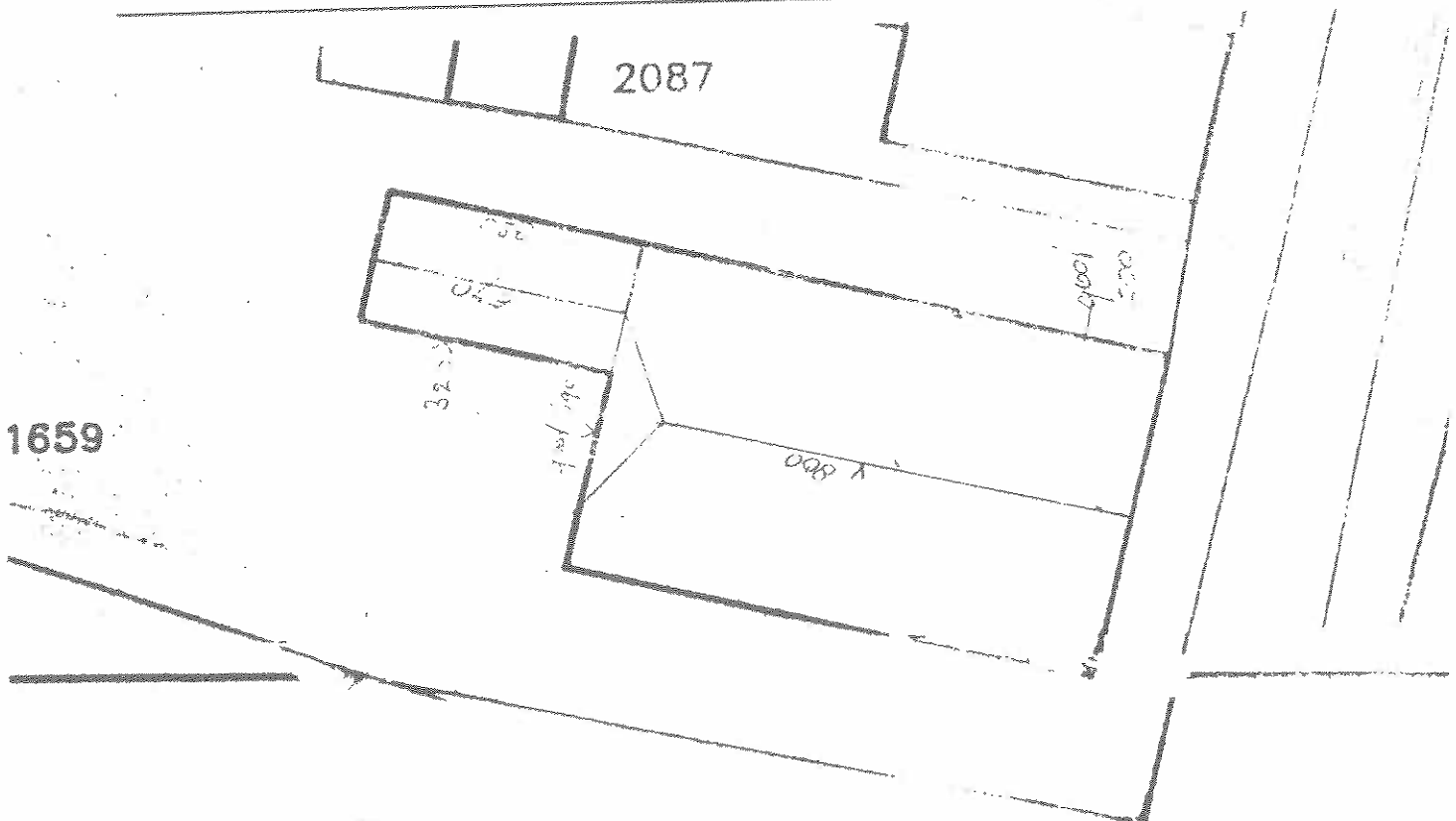



BOUWKUNDIGE INFORMATIE

Naam object/complex : Bussemakerhuis
(Oorspronkelijke) functie : Linnen Fabrikeurshuis

Naam architect : --
Bouwjaar : gevelsteen 1779, restauratie in 1959 en 1993
Bouwtijl(en) : --

Gevelmaterialen : Halsgevel op natuurstenen plint. Gebeeldhouwde voluten gebogen afdelling van de natuurstenen top. Gevel opgetrokken in rode baksteen in kruisverband met knipvoeg.

Vensters en deuren : Voordeuromlijsting. Schuifvensters met roedenverdeling geprofileerde natuurstenen dorpels.

Dakvorm en -bedekking : Zadeldak met Oud Hollandse pannen afgedekt.

Nokhoogte : --
Goothoogte : --

Bijgebouwen : --

Hekwerken e.d. : --

TECHNISCHE GEGEVENS

Bouwkundige tekeningen : --

Literatuur : --

BUZONDERHEDEN

INVENTARISATIE OUD BORNE

Straat : Ennekerdijk
Kadaster : Sectie I, nummer 1659/2087
Eigenaar : J.J. Grootenboer
Adres : Ennekerdijk

No. 13 Postcode : 7622 ED

No. 13 Woonplaats: Borne

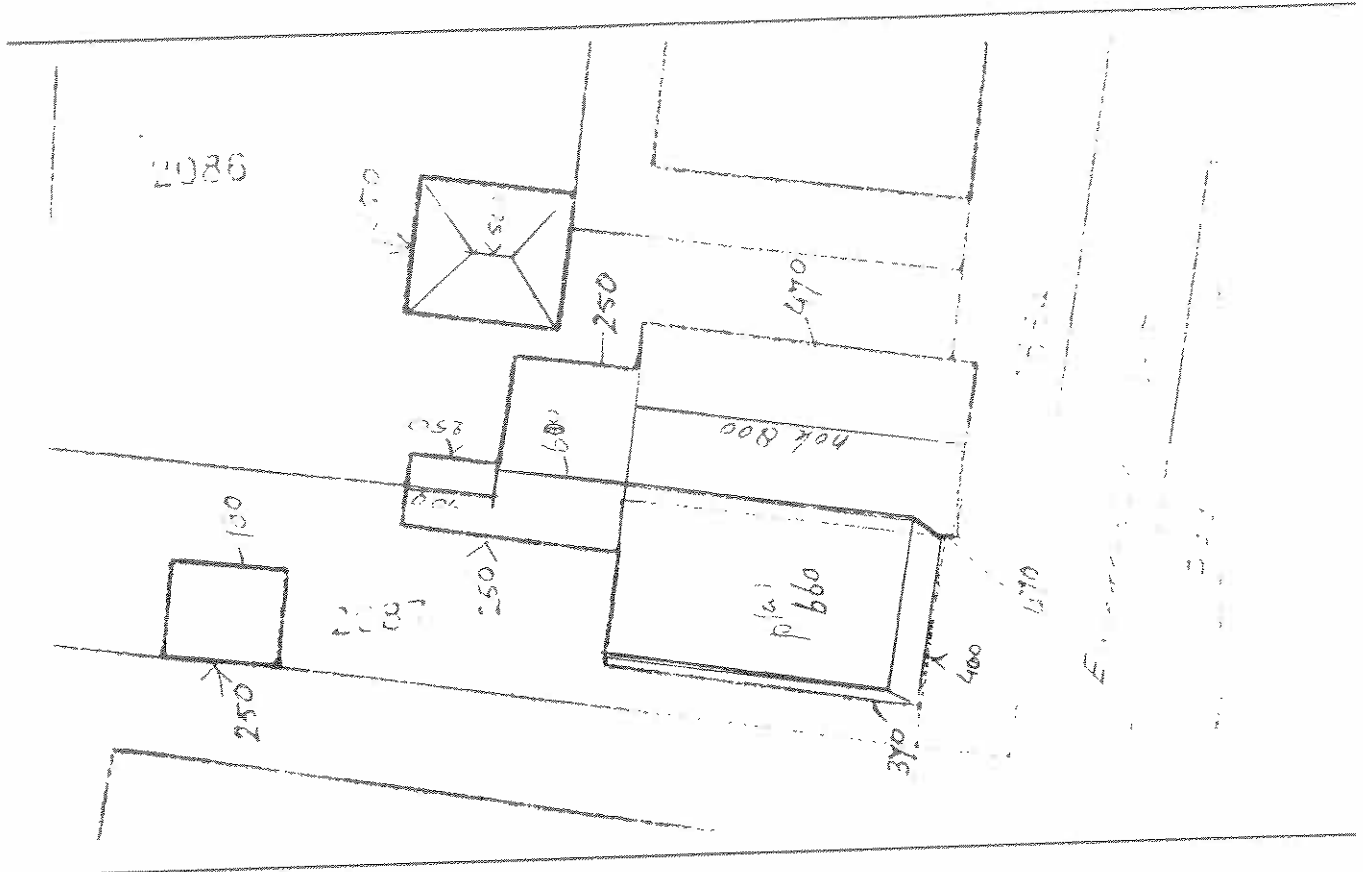

BOUWKUNDIGE INFORMATIE

Naam object/complex : Michael-Mogendorfhuis
(Oorspronkelijke) functie : Woonhuis

Naam architect : onbekend
Bouwjaar : 1897
Bouwtijl(en) : Neo-classicistische trant

Gevelmaterialen : In rode baksteen opgetrokken metselwerk in kruisverband met knipvoeg, afgezet met lijstgevel. Onder de venster een waterlijst, langs alle gevels lopend. Bepleisterde plint.

Vensters en deuren : Zesraams vensters met schuiframen. Boven de vensters flauwgebogen metselwerk met sluitsteenvormige bepleistering. Paneeldeur met bovenlicht.

Dakvorm en -bedekking : Afgeplat schilddak, aansluitend op de naastgelegen pand achtergevel tot de bovenkant daklijn. Afdedekt met blauwe tule de nord.

Nokhoogte : 6,60 m
Goothoogte : 3,70 m

Bijgebouwen : Schuurtje uit de bouwtijd.

Hekwerken e.d. :

TECHNISCHE GEGEVENS

Bouwkundige tekeningen : --
Literatuur : --

BIJZONDERHEDEN

Motivering: Beschermd monument van historische waarde.

INVENTARISATIE OUD BORNE

Straat : Ennekerdijk
Kadaster : Sectie I, nummer 2086
Eigenaar : J.T. Riezebeek
Adres : Ennekerdijk

No. 15 Postcode : 7622 ED

No. 15 Woonplaats: Borne

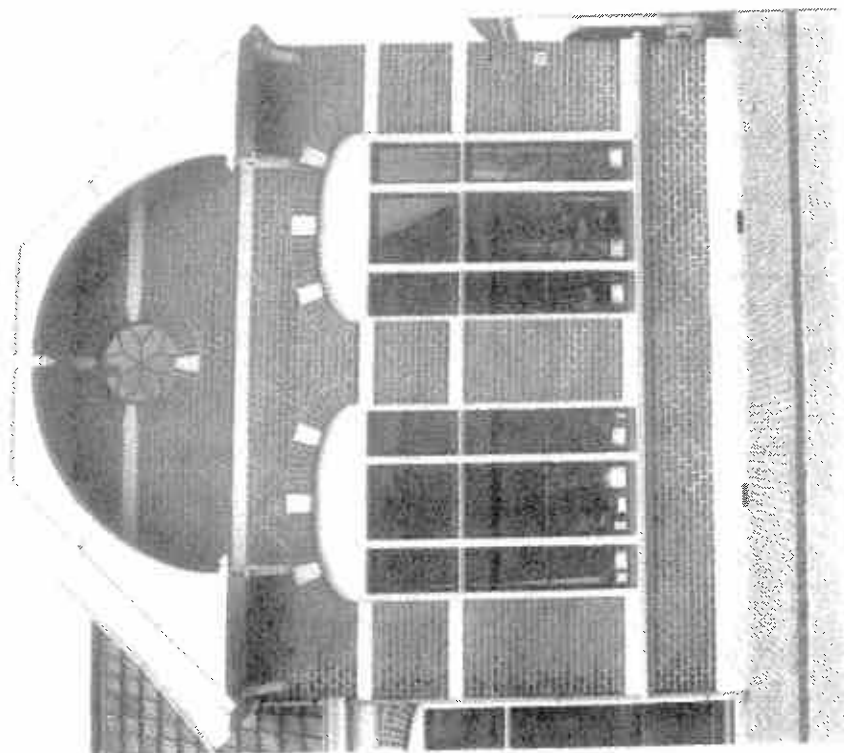
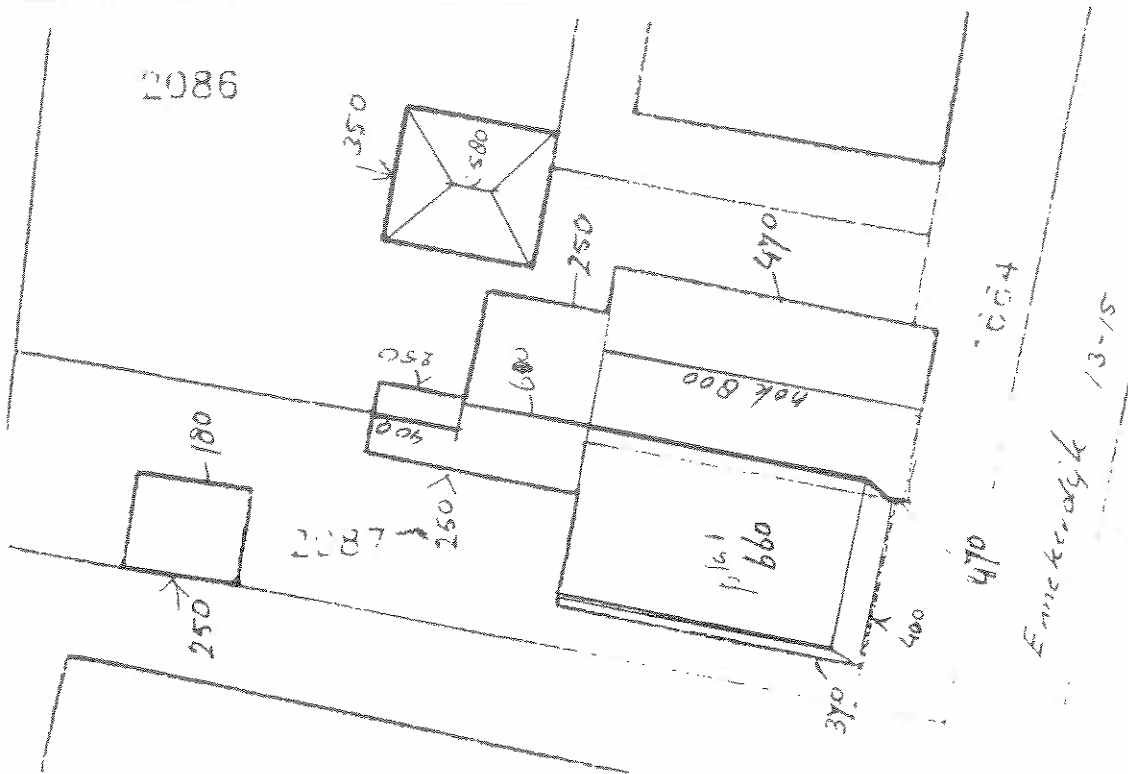

BOUWKUNDIGE INFORMATIE

- Naam object/complex** : geen
(Oorspronkelijke) functie : Joodse school, thans woning
- Naam architect** : Aannemer A. Morselt, Borne
Bouwjaar : 1895
Bouwtijl(en) : Neo-Renaissance trant
- Gevelmaterialen** : In rode baksteen opgetrokken metselwerk in kruisverband met knipvoeg op bepleisterde plint. Gevel gedeeld door waterlijst en bepleisterde sierbanden. Zware gesloten windveren.
- Vensters en deuren** : Drielichtvensters $\frac{1}{2}$ -1- $\frac{1}{2}$, met segmentboogvorming rollaag en in sierverband gemetselde velden afgesloten.
- Dakvorm en -bedekking** : Zadeldak met blauwe tule de nord pannen bedekt. Daknok met makelaar.
- Nokhoogte** : 8,00 m1 en 5,80 m1
Goothoogte : 4,70 m1 en 3,50 m1
- Bijgebouwen** : Voormalig badhuis of mikwe uit 1935, ontworpen door Gerhard Leussink te Hengelo.
- Hekwerken e.d.** : --

TECHNISCHE GEGEVENS

- Bouwkundige tekeningen** : --
Literatuur : --
-

BIJZONDERHEDEN

Bijzondere constructies: Tussen huis en synagoge oorspronkelijk hekwerk.

INVENTARISATIE OUD BORNE

Straat : Ennekerdijk
Kadaster : Sectie I, nummer 2086
Eigenaar : J.T. Riezebeek
Adres : Ennekerdijk

No. 15 Postcode : 7622 ED

No. 15 Woonplaats: Borne

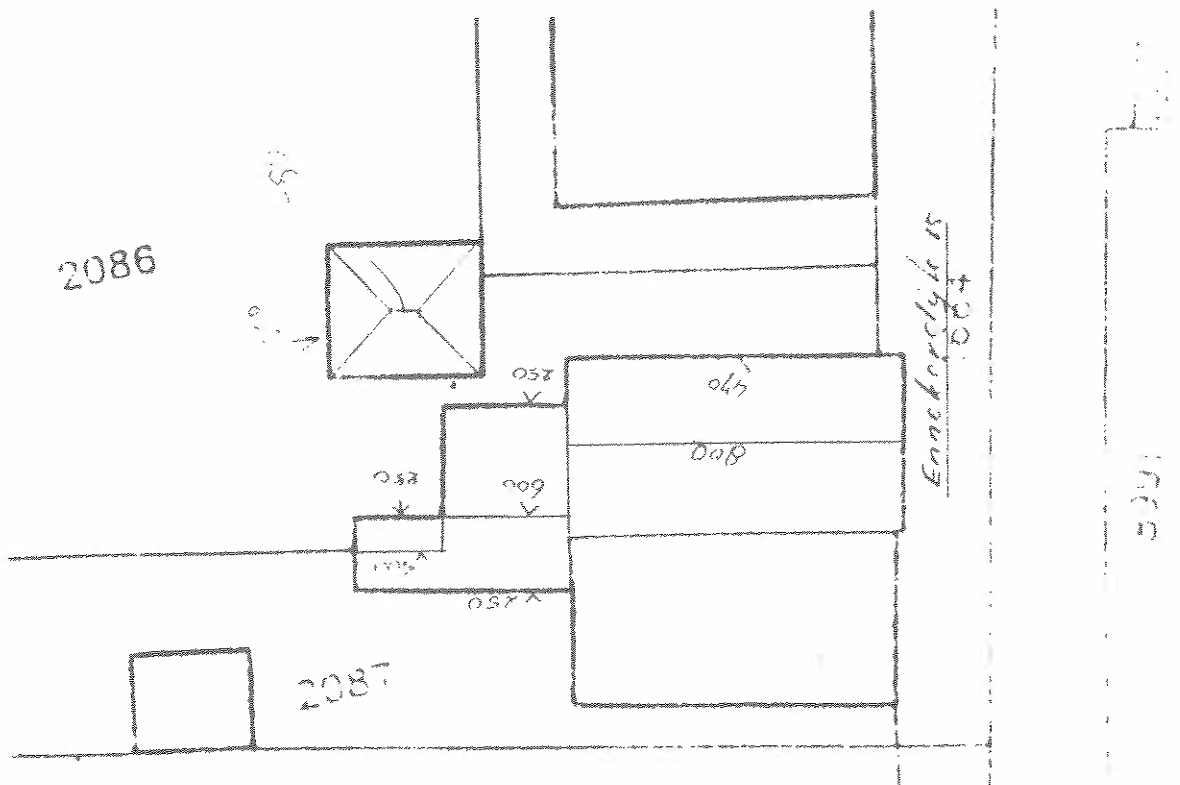

BOUWKUNDIGE INFORMATIE

Naam object/complex : Badhuis of Mikwe
(Oorspronkelijke) functie : Badhuis

Naam architect : Gerhard Leussink
Bouwjaar : 1935
Bouwtijl(en) : --

Gevelmaterialen : Rode baksteen in halfsteensverband.
Trasraam: metselwerk.

Vensters en deuren : --

Dakvorm en -bedekking : Tentdak met blauwe tule du nord.

Nokhoogte : 5,80 ml
Goothoogte : 3,50 ml

Bijgebouwen :

Hekwerken e.d. :

TECHNISCHE GEGEVENS

Bouwkundige tekeningen : --

Literatuur : --

BIJZONDERHEDEN

INVENTARISATIE OUD BORNE

Straat : Ennekerdijk
Kadaster : Sectie I, nummer 2085
Eigenaar : Stichting Bussemakerhuis
Adres : Ennekerdijk

No. 17 Postcode : 7622 ED

No. 17 Woonplaats: Borne

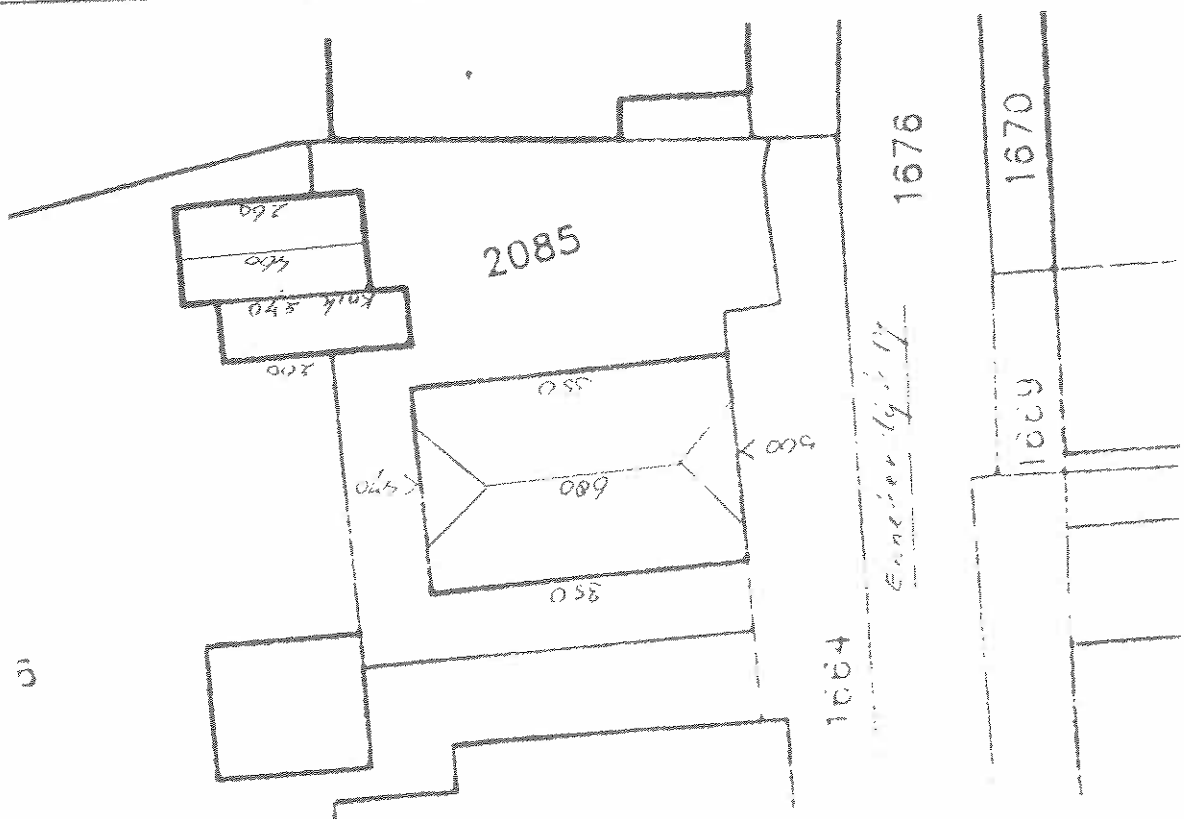

BOUWKUNDIGE INFORMATIE

Naam object/complex : Synagoge
(Oorspronkelijke) functie : Synagoge

Naam architect : Onbekend (restauratie 1986: H.C. Methorst, Hengelo)
Bouwjaar : 1842/1843
Bouwtijl(en) : Neo-classicistisch/neo-gotisch

Gevelmaterialen : Oost- en noordgevel in rode baksteen opgetrokken
metselwerk in kruisverband met knipvoeg. Zuidgevel
bepleisterd en van voegen voorzien. Westgevel
bepleisterd. Lijstgevel. Bepleisterde plint.

Vensters en deuren : Gotische vensters in houten harnassen.

Dakvorm en -bedekking : Schilddak met blauwe Oud Hollandse pannen bedekt.

Nokhoogte : 6,80 m
Goothoogte : 3,50 m

Bijgebouwen : Mikve of ritueel badhuis uit 1935. Bakstenen gebouwtje
onder tentdak.

Hekwerken e.d. : --

TECHNISCHE GEGEVENS

Bouwkundige tekeningen : --
Literatuur : --

BIJZONDERHEDEN

Motivering: Van historische en oudheidkundige waarde.

INVENTARISATIE OUD BORNE

Straat : Ennekerdijk
Kadaster : Sectie I, nummer 2222
Eigenaar : A.A.M. Vos
Adres : Ennekerdijk

No. 23 Postcode : 7622 ED

No. 23 Woonplaats: Borne

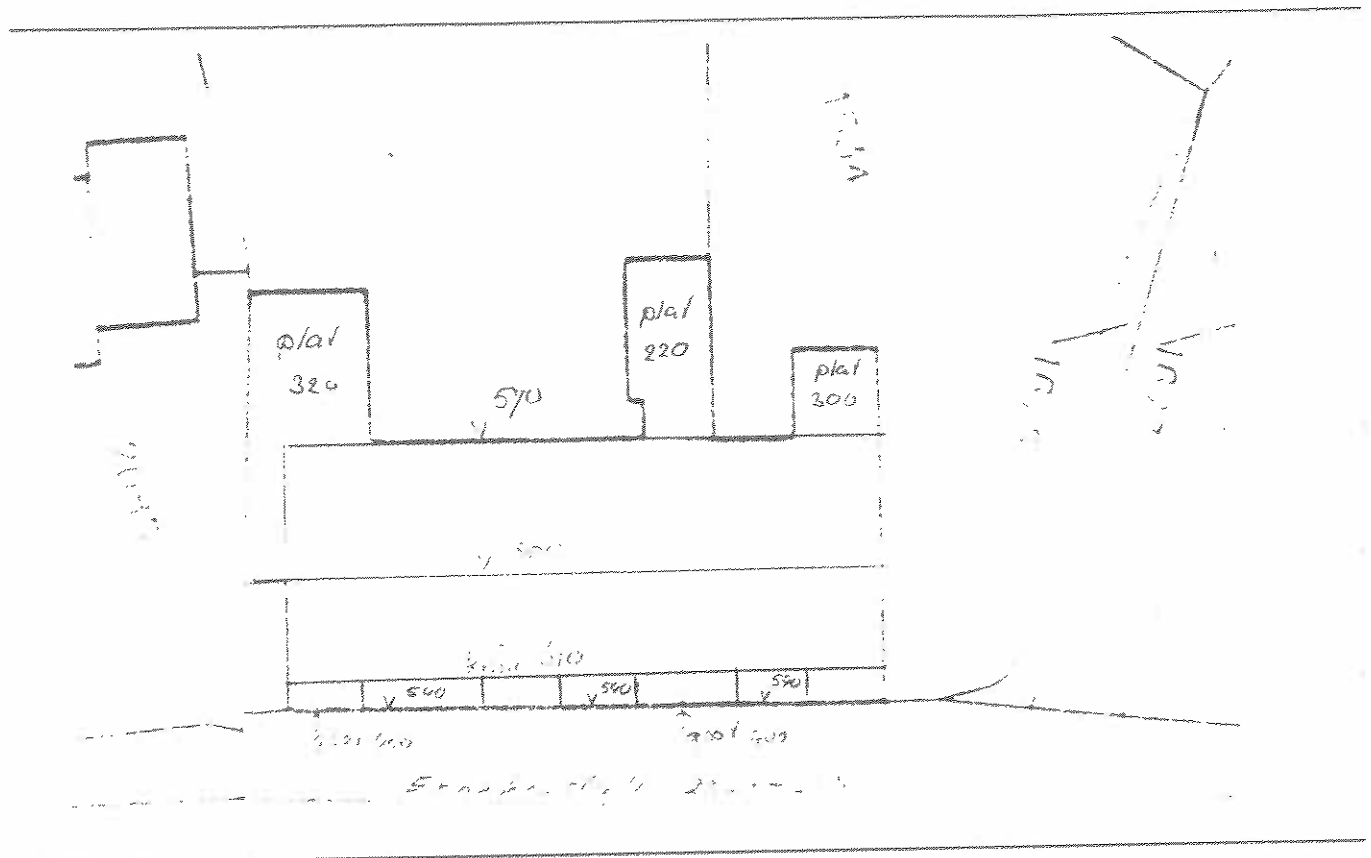



BOUWKUNDIGE INFORMATIE

Naam object/complex : geen
(Oorspronkelijke) functie : Woonhuis

Naam architect : Aannemer F. Morselt, Borne
Bouwjaar : 1923 (64/1923)
Bouwtijl(en) : --

Gevelmaterialen : In rode baksteen opgetrokken metselwerk in kruisverband met knipvoeg en ter hoogte van de bovendorpels geprofileerd metselwerk. Plint: trasraamklinkers.

Vensters en deuren : Drielichtvensters $\frac{1}{2}$ - $1\frac{1}{2}$, met zesraams bovenlichten.

Dakvorm en -bedekking : Zadeldak, het oostelijk dakschild gebroken, onder blauw kruispannen.

Nokhoogte : 8,00 ml
Goothoogte : 5,70 ml

Bijgebouwen :

Hekwerken e.d. :

TECHNISCHE GEGEVENS

Bouwkundige tekeningen : --
Literatuur : --

BIJZONDERHEDEN

INVENTARISATIE OUD BORNE

Straat : Ennekerdijk
Kadaster : Sectie I, nummer 2221
Eigenaar : L.F. Diemel
Adres : Ennekerdijk

No. 25 Postcode : 7622 ED

No. 25 Woonplaats: Borne

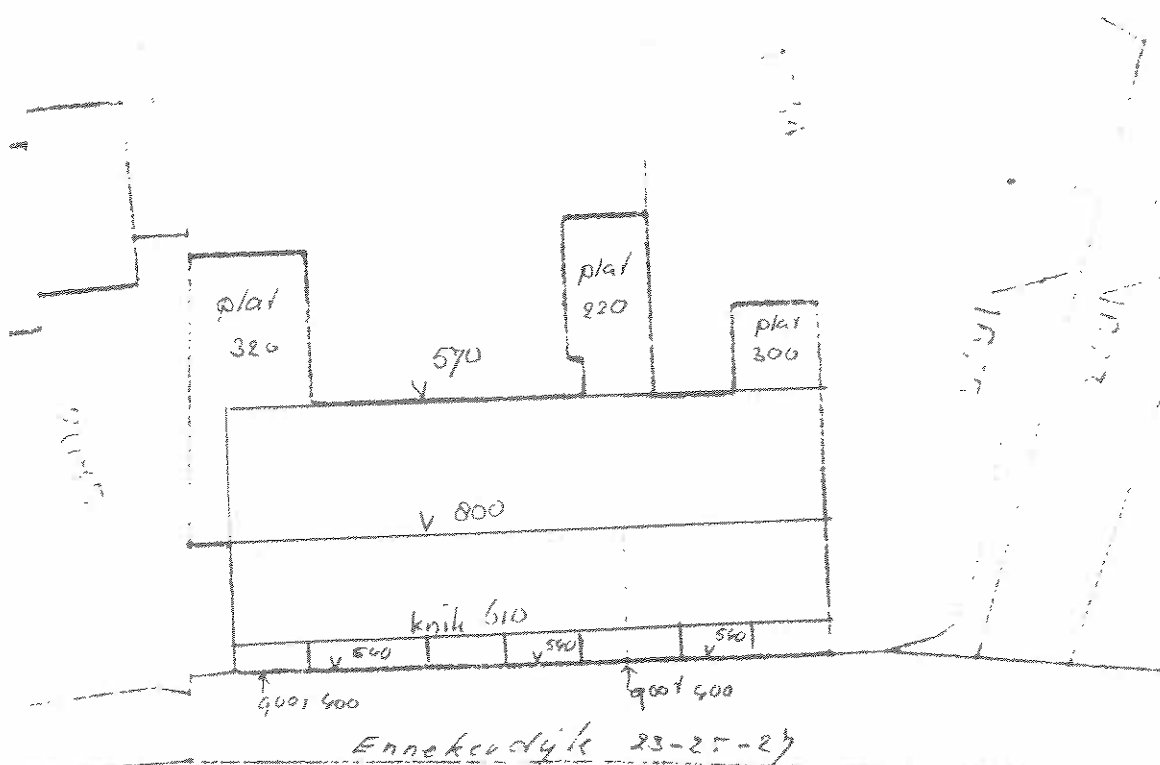

BOUWKUNDIGE INFORMATIE

Naam object/complex : geen
(Oorspronkelijke) functie : Woonhuis

Naam architect : Aannemer F. Morselt, Borne
Bouwjaar : 1923 (64/1923)
Bouwtijl(en) : --

Gevelmaterialen : In rode baksteen opgetrokken metselwerk in kruisverband met knipvoeg en ter hoogte van de bovendorpels geprofileerd metselwerk. Plint: trasraamklinkers.

Vensters en deuren : Drielichtvensters $\frac{1}{2}$ - $1\frac{1}{2}$, met zesraams bovenlichten. Oorspronkelijke deuren aanwezig.

Dakvorm en -bedekking : Zadeldak, het oostelijk dakschild gebroken, onder blauwe kruispannen.

Nokhoogte : 8,00 ml
Goothoogte : 5,70 ml

Bijgebouwen :

Hekwerken e.d. :

TECHNISCHE GEGEVENS

Bouwkundige tekeningen : --
Literatuur : --

BIJZONDERHEDEN

INVENTARISATIE OUD BORNE

Straat : Ennekerdijk
Kadaster : Sectie I, nummer 1534
Eigenaar : S.L.A. Morselt-Knuif
Adres : Brinkstraat

No. 27 Postcode : 7622 ED

No. 12 Woonplaats: Borne



BOUWKUNDIGE INFORMATIE

Naam object/complex : geen
(Oorspronkelijke) functie : Woonhuis

Naam architect : Aannemer F. Morselt, Borne
Bouwjaar : 1923 (64/1923)
Bouwtijl(en) : --

Gevelmaterialen : In rode baksteen opgetrokken metselwerk in kruisverband met knipvoeg en ter hoogte van de bovendorpels geprofileerd metselwerk. Plint: trasraamklinkers.

Vensters en deuren : Drielichtvensters $\frac{1}{2}$ - $1\frac{1}{2}$, met zesraams bovenlichten. Oorspronkelijke deuren aanwezig.

Dakvorm en -bedekking : Zadeldak, het oostelijk dakschild gebroken, onder blauw kruispannen.

Nokhoogte : 8,00 m
Goothoogte : 5,70 m

Bijgebouwen : --

Hekwerken e.d. : --

TECHNISCHE GEGEVENS

Bouwkundige tekeningen : --
Literatuur : --

BIJZONDERHEDEN

--

INVENTARISATIE OUD BORNE

Straat : Ennekerdijk
Kadaster : Sectie I, nummer 580
Eigenaar : Doopsgezinde Gemeente Borne
Adres : Stationsplein

No. 31 Postcode : 7622 ED

No. 8 Woonplaats: Enschede

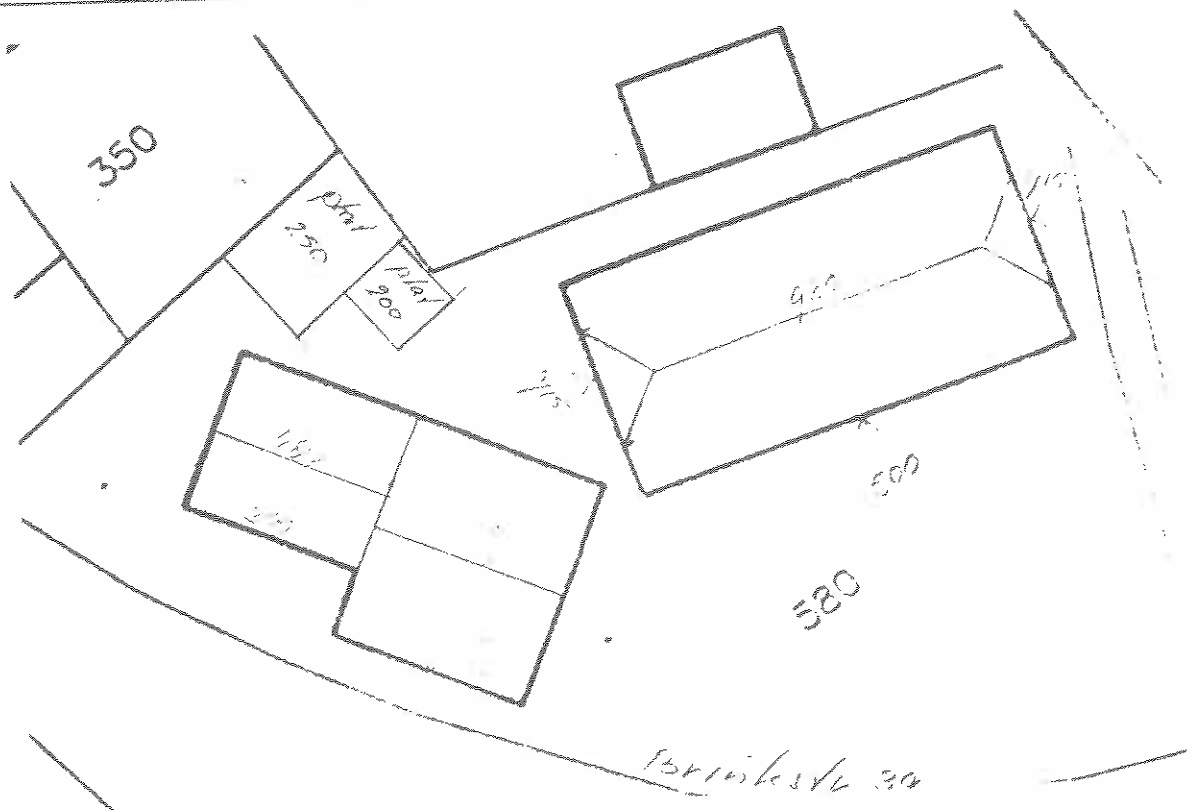

BOUWKUNDIGE INFORMATIE

Naam object/complex : Doopsgezinde vermaning
(Oorspronkelijke) functie : Kerkgebouw

Naam architect : onbekend
Bouwjaar : 1824
Bouwstijl(en) : Neo-classicistisch

Gavelematerialen : Lijstgevel aan de straatzijde, opgetrokken in rode baksteen. Metselwerk in kruisverband platvol gevoegd.
Plint: trasraamklinkers.

Vensters en deuren : Vensters in gotiserende trant in gietijzeren harnassen boven de dubbele voordeur een gelijk raam geflaneerd door twee ronde ramen.

Dakvorm en -bedekking : Zadeldak met wolfseinden, met blauwe Oud Hollandse pannen bedekt.

Nokhoogte : 9,30 m
Goothoogte : 5,00 m

Bijgebouwen : --

Hekwerken e.d. : --

TECHNISCHE GEGEVENS

Bouwkundige tekeningen : --
Literatuur : --

BIJZONDERHEDEN

Motivering: Van bouwkundige en historische waarde.

INVENTARISATIE OUD BORNE

Straat : Ennekerdijk 35 hoek Watertorenstraat No. 10 **Postcode** : 7622 ED
Kadaster : Sectie I, nummer 2082
Eigenaar : J.A.M. Pol
Adres : Watertorenstraat No. 10 **Woonplaats**: Borne

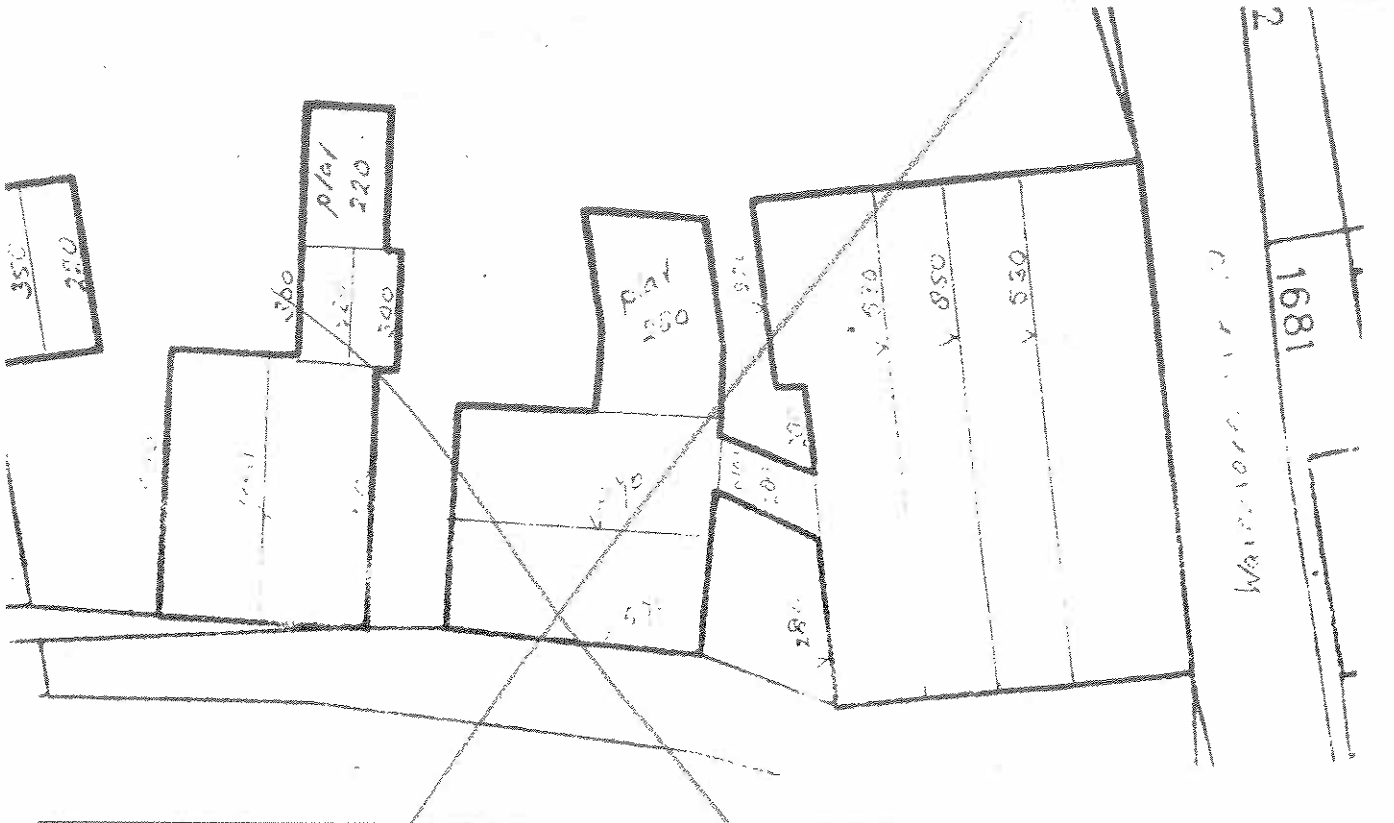

BOUWKUNDIGE INFORMATIE

Naam object/complex : geen
(Oorspronkelijke) functie : woonhuis, annex schildersbedrijf

Naam architect : onbekend
Bouwjaar : 1830, verbouw achtergevel 1940
Bouwtijl(en) : geen

Gevelmaterialen : Metselwerk in rode baksteen in kruisverband met knipvoeg op bepleisterde plint.

Vensters en deuren : vierraams schuifvensters met tweeraams bovenlicht. Verde verschillende vormen in het bedrijfsgedeelte.

Dakvorm en -bedekking : Geknikt zadeldak met rode Oud Hollandse pannen gedekt.

Nokhoogte : 8,50 m
Goothoogte : 2,80 m en 2,20

Bijgebouwen : geen

Hekwerken e.d. : geen

TECHNISCHE GEGEVENS

Bouwkundige tekeningen : --

Literatuur : --

BUZONDERHEDEN

INVENTARISATIE OUD BORNE

Straat : Grotestraat
Kadaster : Sectie I, nummer 782
Eigenaar : J.M. Ellenbroek
Adres : Grotestraat

No. 110 Postcode : Borne

No. 110 Woonplaats: Borne

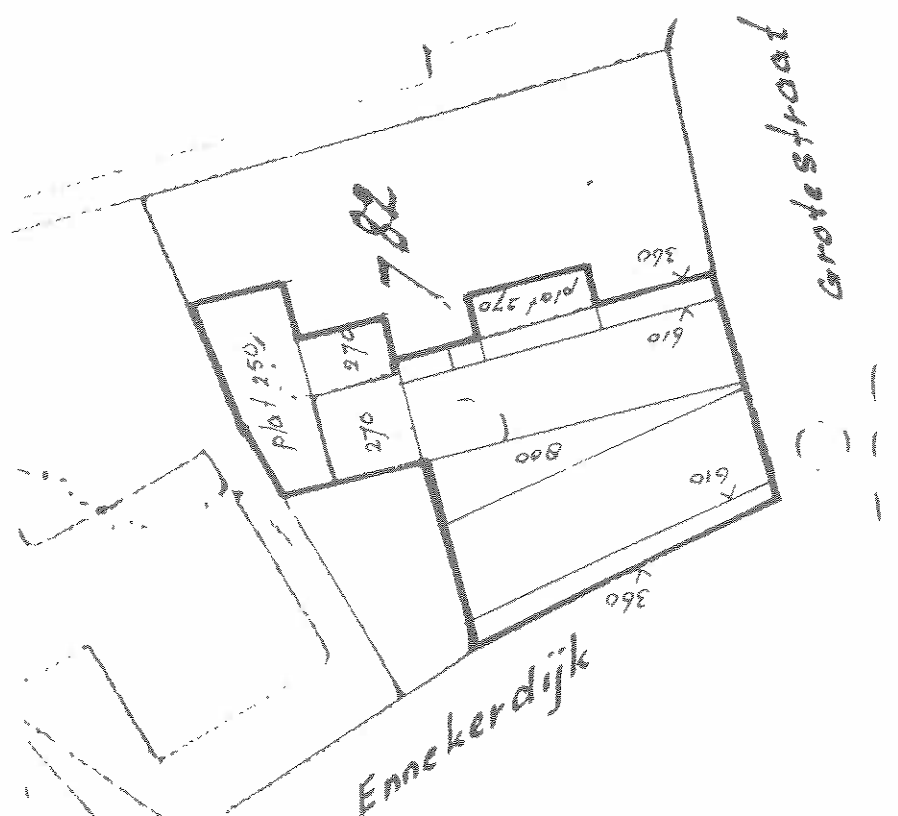

BOUWKUNDIGE INFORMATIE

Naam object/complex : Onbekend
(Oorspronkelijke) functie : Winkel, woonhuis

Naam architect : --
Bouwjaar : --
Bouwtijl(en) : --

Gevelmaterialen : Witgeschilderde baksteen in kruisverband met knipvoeg.

Vensters en deuren : Gemetselde raamdorpels.

Dakvorm en -bedekking : Gebroken zadeldak bedekt met blauwe tule de nord pannen

Nokhoogte : 8,00 m1
Goothoogte : 3,60 m1

Bijgebouwen : --

Hekwerken e.d. : --

TECHNISCHE GEGEVENS

Bouwkundige tekeningen : --

Literatuur : --

BIJZONDERHEDEN

INVENTARISATIE OUD BORNE

Straat : Grotestraat
Kadaster : Sectie I, nummer 2035
Eigenaar : J.A. Polder
Adres : Abraham ten Catestraat

No. 118 Postcode : 7622 GP
No. 25 Woonplaats: Borne

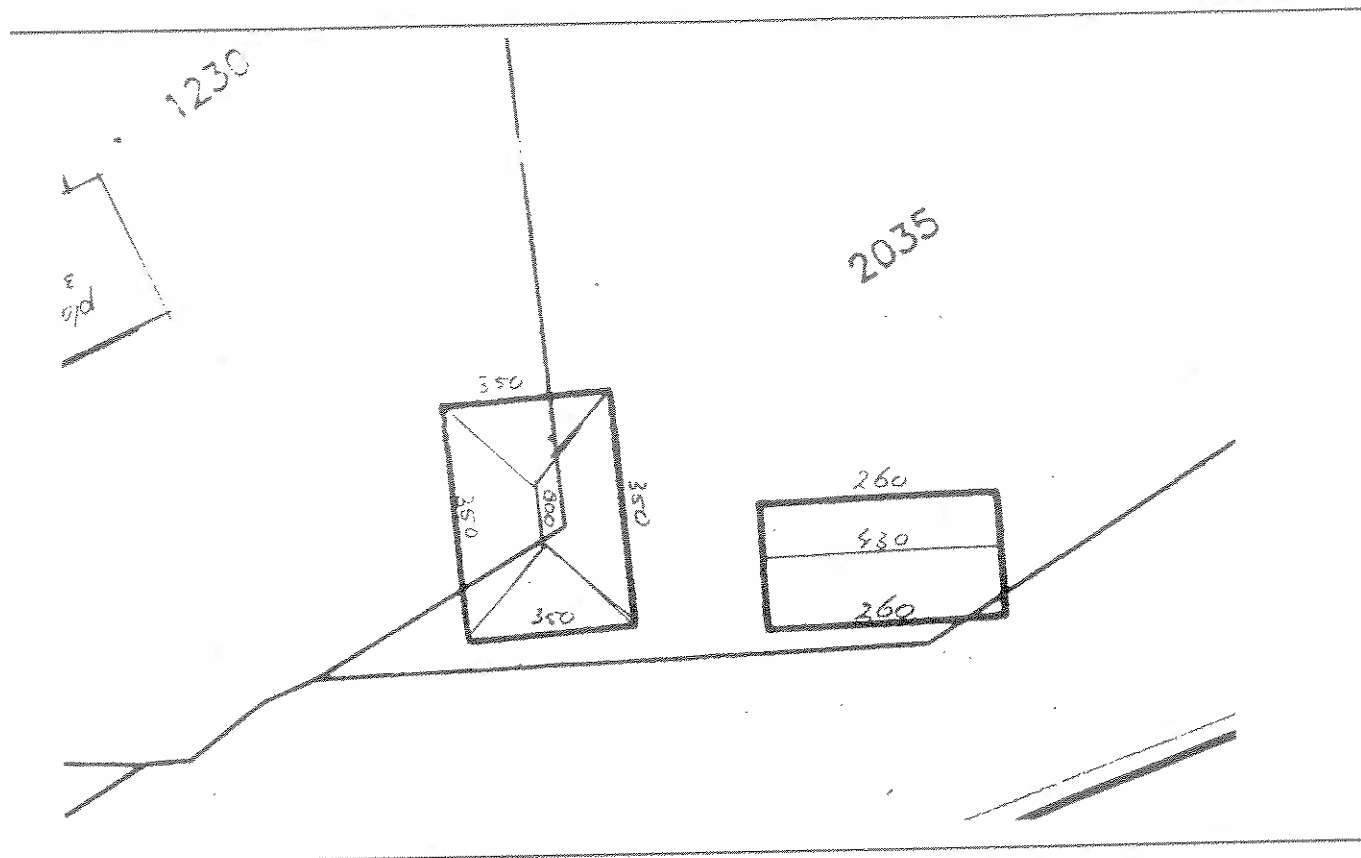

BOUWKUNDIGE INFORMATIE

Naam object/complex : onbekend
(Oorspronkelijke) functie : Koetshuis, thans modegalerie

Naam architect : onbekend
Bouwjaar : ± 1800 (overgebracht uit Lonneker)
Bouwtijl(en) : Landelijke bouwkunst

Gevelmaterialen : Baksteen in vakwerk opgetrokken.

Vensters en deuren : Vernieuw bij de overplaatsing van 1983.

Dakvorm en -bedekking : Hoog schilddak met rode Oud Hollandse pannen bedekt.

Nokhoogte : 8,00 m
Goothoogte : 3,50 m

Bijgebouwen : --

Hekwerken e.d. : --

TECHNISCHE GEGEVENS

Bouwkundige tekeningen : --
Literatuur : --

BIJZONDERHEDEN

--

INVENTARISATIE OUD BORNE

Straat : Grotestraat
Kadaster : Sectie I, nummer 1779
Eigenaar : H.H.W. Scholte
Adres : Grotestraat

No. 120 Postcode : 7622 GP

No. 120 Woonplaats: Borne

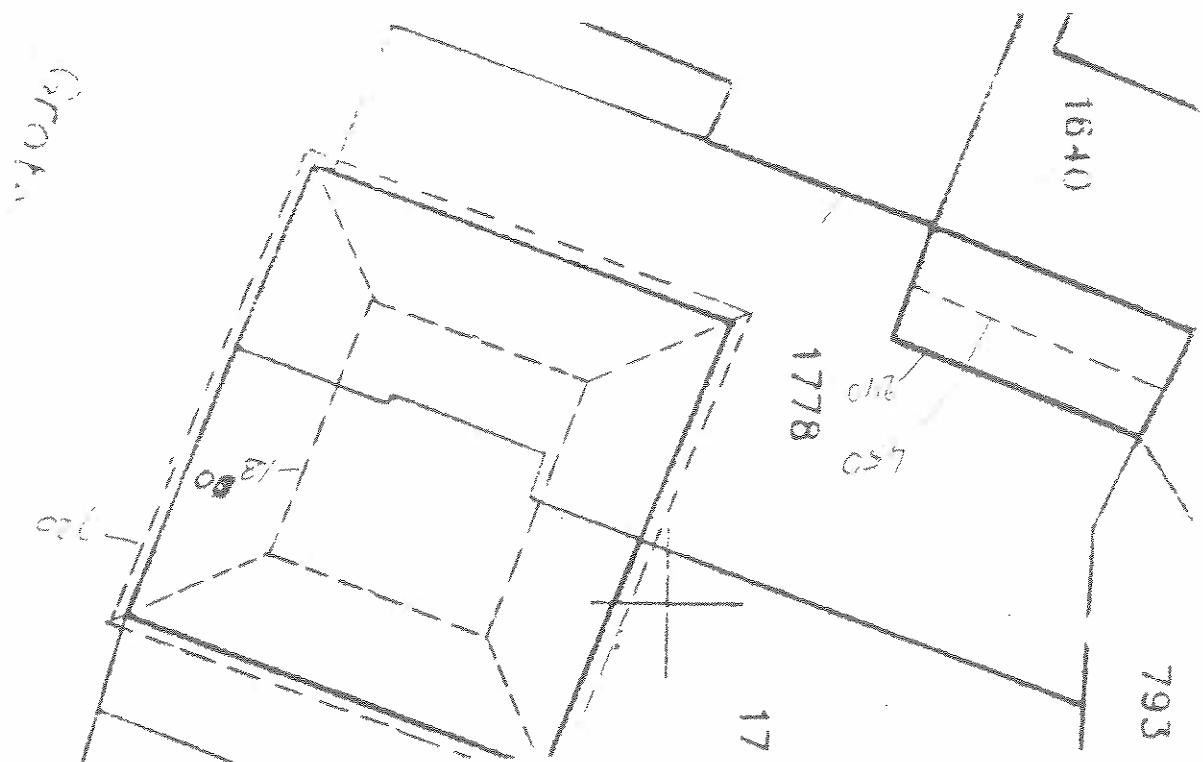

BOUWKUNDIGE INFORMATIE

Naam object/complex : Spanjaardhuis
(Oorspronkelijke) functie : Woonhuis

Naam architect : Arend Beltman (?)
Bouwjaar : 1865 (reconstructie 1977)
Bouwtijl(en) : Voorgevel in op het achttiende eeuwse gevelschema
teruggaande eclectische trant met flauwgetoogde venster

Gevelmaterialen : De hoeken van de rood bakstenen gevel en de middenparti
worden gemarkeerd door verdiepte bepleisterde pilasters
waarboven houten kroonlijst is verkropt.
Plint: bepleisterd.

Vensters en deuren : Flauwgetoogde vensters, waarin zesruits schuiframen.
Rechthoekig venster boven ingang in geprofileerde
omlijsting.

Dakvorm en -bedekking : Onder schilddak met hoekschoorstenen.

Nokhoogte : 13,00 m1
Goothoogte : 9,20 m1

Bijgebouwen : --

Hekwerken e.d. : --

TECHNISCHE GEGEVENS

Bouwkundige tekeningen : --
Literatuur : --

BIJZONDERHEDEN

Motivering: Van bouwkunstige en historische waarde.

INVENTARISATIE OUD BORNE

Straat : Grotestraat
Kadaster : Sectie I, nummer 1778
Eigenaar : J.K.G. Veuger
Adres : Grotestraat

No. 122 Postcode : 7622 GP

No. 122 Woonplaats: Borne

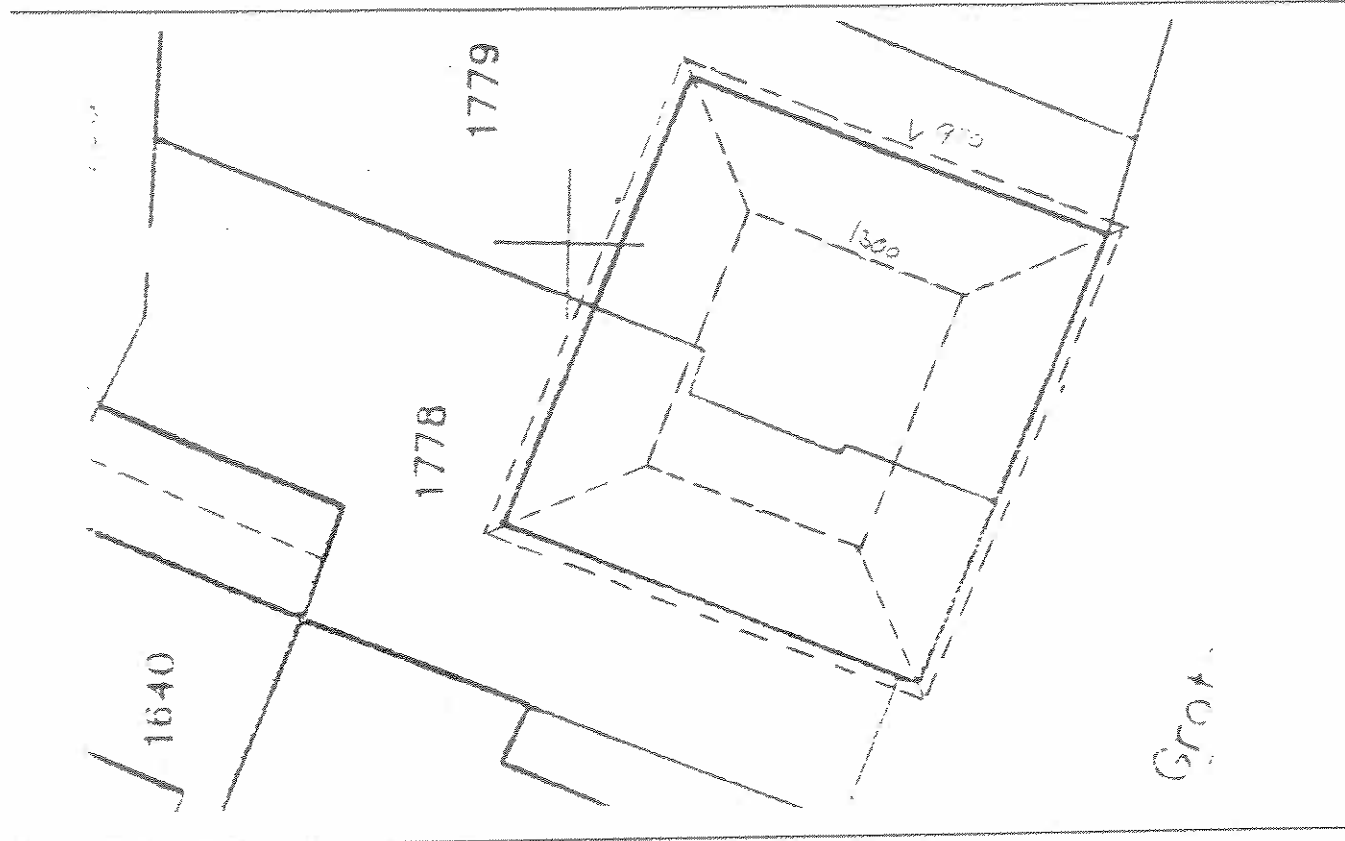

BOUWKUNDIGE INFORMATIE

Naam object/complex : Spanjaardhuis
(Oorspronkelijke) functie : Woonhuis

Naam architect : Arend Beltman (?)
Bouwjaar : 1865 (reconstructie 1977)
Bouwtijl(en) : Voorgevel in op het achttiende eeuwse gevelschema
teruggaande eclectische trant met flauwgetoogde venster

Gevelmaterialen : De hoeken van de rood bakstenen gevel en de middenparti
worden gemarkeerd door verdiepte bepleisterde pilasters
waarboven houten kroonlijst is verkropt.
Plint: bepleisterd.

Vensters en deuren : Flauwgetoogde vensters, waarin zesruits schuiframen.
Rechthoekig venster boven ingang in geprofileerde
omlijsting.

Dakvorm en -bedekking : Onder schilddak met hoekschoorstenen.

Nokhoogte : 13,00 m
Goothoogte : 9,20 m

Bijgebouwen : --

Hekwerken e.d. : --

TECHNISCHE GEGEVENS

Bouwkundige tekeningen : --

Literatuur : --

BIJZONDERHEDEN

Motivering: Van bouwkunstige en historische waarde.

INVENTARISATIE OUD BORNE

Straat : Grotestraat
Kadaster : Sectie I, nummer 2146
Eigenaar : W.J. Ellenbroek
Adres : Woolderweg

No. 126 Postcode : 7622 GP

No. 56 Woonplaats: Borne

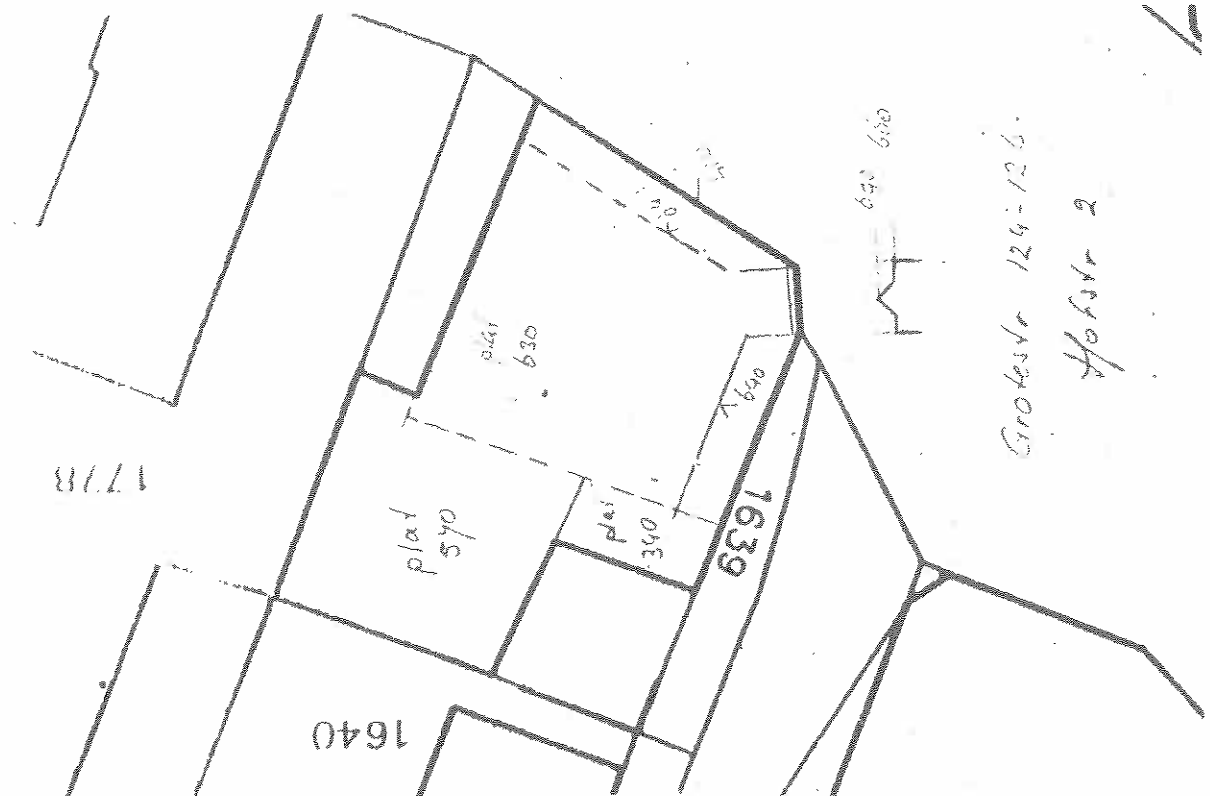



BOUWKUNDIGE INFORMATIE

Naam object/complex : Bakker Budde kompleks
(Oorspronkelijke) functie : Bakkerij, bakkerswinkel en woning, thans woning

Naam architect : onbekend
Bouwjaar : 1903, renovatie alsmede splitsing in 3 woningen in 1985
Bouwtijl(en) : --

Gevelmaterialen : In rode baksteen opgetrokken metselwerk in kruisverband met knipvoeg op bepleisterde plint. Hoek afgeschuind en heeft een gemetselde dakopbouw met hoeksilenen en een tympaan-afdekking. Watertijst ter hoogte van de onderdorpels en sierlijst ter hoogte van bovendorpels onder de ontlastingsbogen.

Vensters en deuren : Spiegelruiten met in de bovenlichten oorspronkelijk glas-in-lood.

Dakvorm en -bedekking : Plat dak met dakschilden onder blauwe kruispannen.

Nokhoogte : 6,30 ml
Goothoogte : 4,10 ml

Bijgebouwen : --

Hekwerken e.d. : --

TECHNISCHE GEGEVENS

Bouwkundige tekeningen : --
Literatuur : --

BIJZONDERHEDEN

INVENTARISATIE OUD BORNE

Straat : Grotestraat
Kadaster : Sectie I, nummer 2070/2069
Eigenaar : E.M Mikx
Adres : Grotestraat

No. 138/140 **Postcode** : 7622 GP

No. 140 **Woonplaats:** Borne

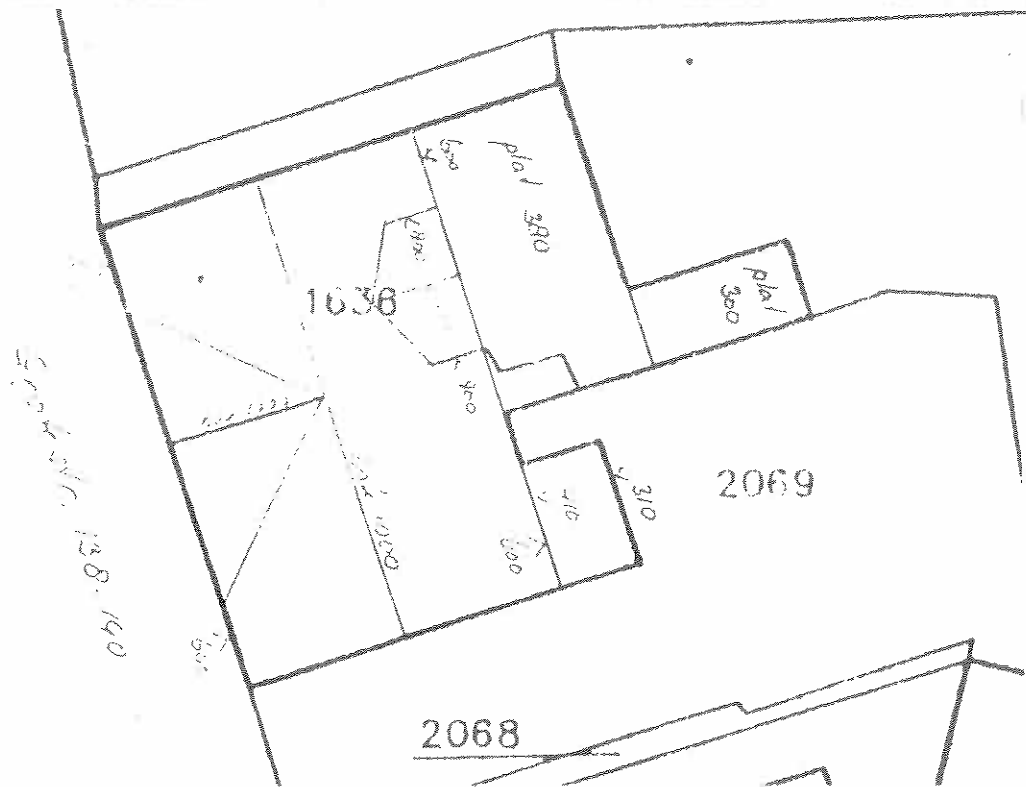

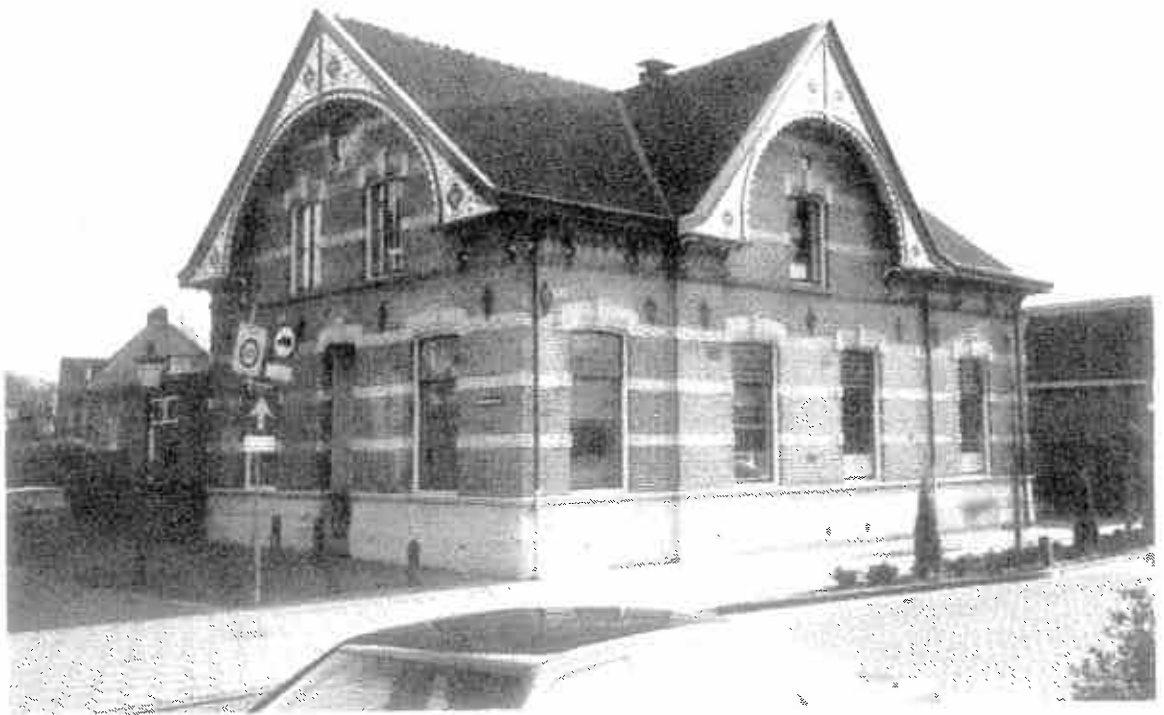

BOUWKUNDIGE INFORMATIE

Naam object/complex : Huis Van der Wijk
(Oorspronkelijke) functie : Woonhuis

Naam architect : onbekend
Bouwjaar : Eind negentiende eeuw, vermoedelijk 1889
Bouwtijl(en) : Neo-rénaissancistische invloeden

Gevelmaterialen : Rode bakstenen gevels metselwerk in kruisverband knipvoeg, op brede bepleisterde plint, rijke sierbanden over alle gevels en onder de dakgoot fries en rollagen. Boven de vensters kleurige hanekammen en geprofileerde sluitstenen, ook naast de vensters.

Vensters en deuren : Niet oorspronkelijk. Ook de persienne- of jaloezieluiken zijn verdwenen.

Dakvorm en -bedekking : Gekruiste zadeldaken beëindigd met zeer rijke windveren, onder blauwe kruispannen.

Nokhoogte : 10,00 m
Goothoogte : 6,00 m

Bijgebouwen : --

Hekwerken e.d. : --

TECHNISCHE GEGEVENS

Bouwkundige tekeningen : --

Literatuur : --

BIJZONDERHEDEN

--

INVENTARISATIE OUD BORNE

Straat : Grotestraat
Kadaster : Sectie I, nummer 2143
Eigenaar : H. Euverman
Adres : Blauwgras

No. 144 Postcode : 7622 GP

No. 42 Woonplaats: Borne

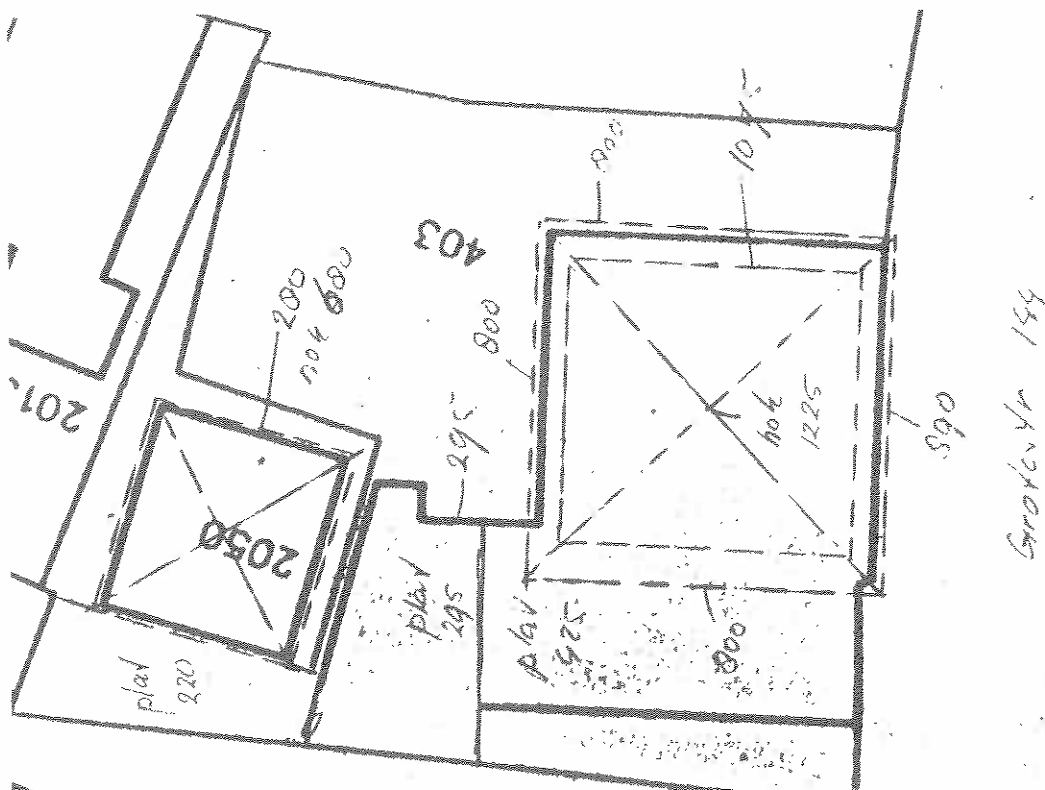
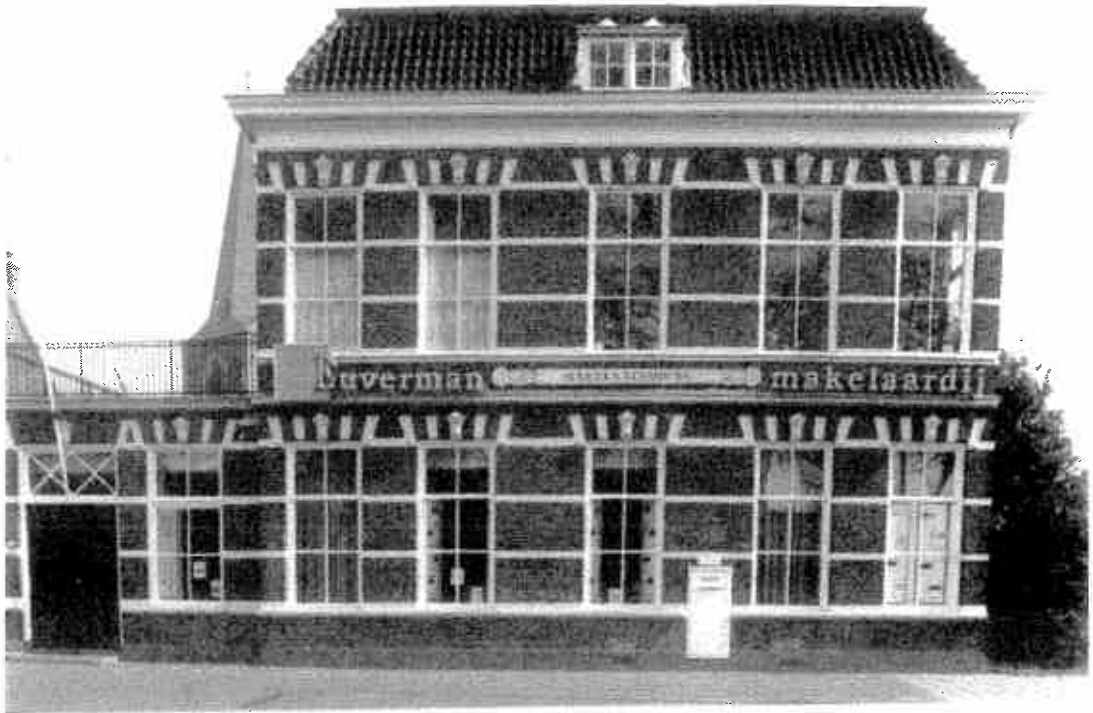

BOUWKUNDIGE INFORMATIE

Naam object/complex : Postkantoor
(Oorspronkelijke) functie : Postkantoor, thans kantoor makelaardij

Naam architect : onbekend
Bouwjaar : 1884
Bouwtijl(en) : Neo-renaissance elementen

Gevelmaterialen : In rode baksteen opgetrokken lijstgevel. Metselwerk in kruisverband, knipvoeg. Twee bouwlagen gescheiden door dubbele waterlijsten, waartussen naamplaat. Met sierbanden versierd. Plint: bepleisterd.

Vensters en deuren : Zesraams schuifvensters, hanekammen met stuc sluitsteer

Dakvorm en -bedekking : Schilddak met plat bedekt met blauwe romaanse pannen. Dakkapellen van later tijd.

Nokhoogte : 12,25 m1
Goothoogte : 8,00 m1

Bijgebouwen : Zij geplaatste ingangspartij met balkon.

Hekwerken e.d. : --

TECHNISCHE GEGEVENS

Bouwkundige tekeningen : --
Literatuur : --

BUZONDERHEDEN

Motivering: Van plaatselijke kunsthistorische waarde.

INVENTARISATIE OUD BORNE

Straat : Grotestraat (achter)
Kadaster : Sectie I, nummer 2050
Eigenaar : De Gemeente Borne
Adres : Rheineplein

No. 144 Postcode : 7622 GP

No. 1 Woonplaats: Borne

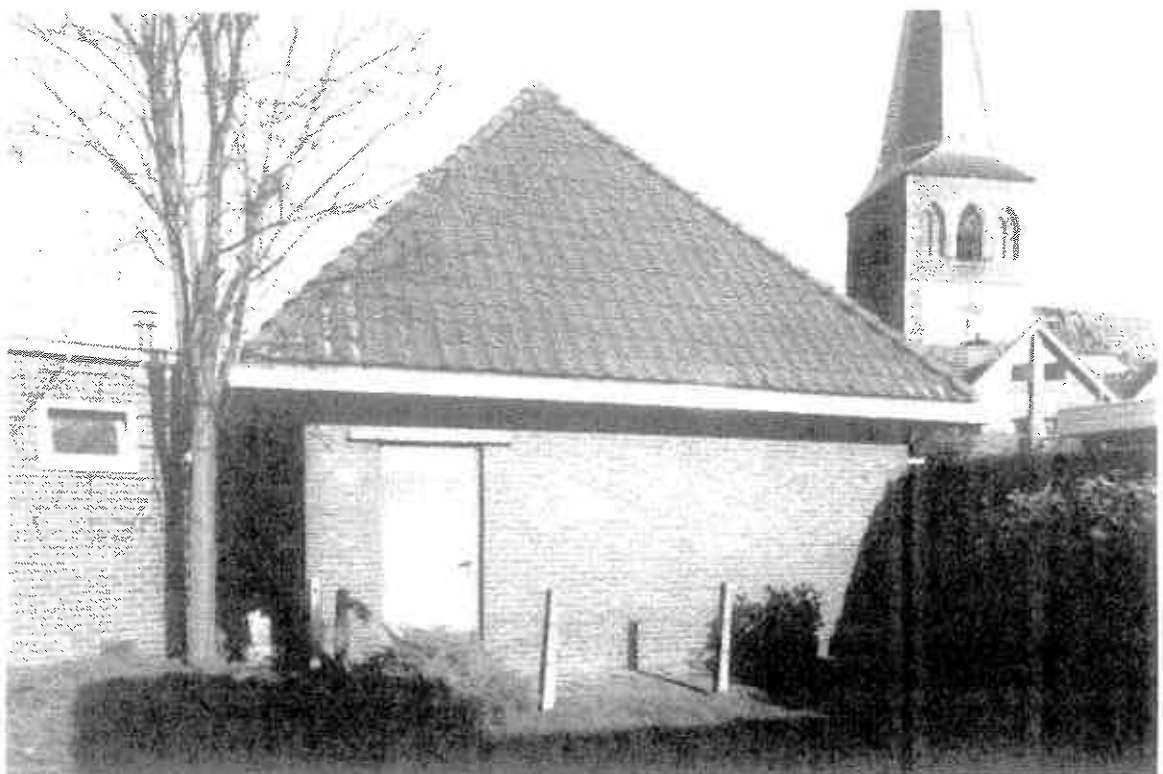
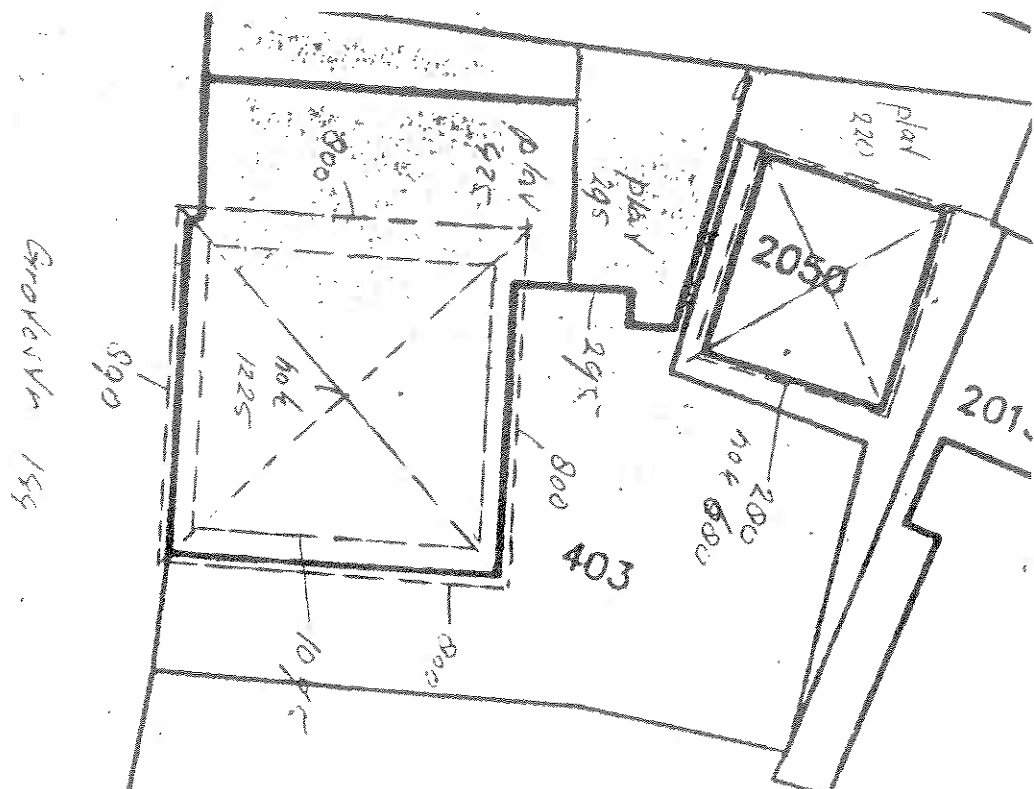

BOUWKUNDIGE INFORMATIE

Naam object/complex : --
(Oorspronkelijke) functie : telefooncentrale

Naam architect : --
Bouwjaar : --
Bouwtijl(en) : --

Gevelmaterialen : Rode baksteen in Vlaams verband,olgevoegd.

Vensters en deuren : --

Dakvorm en -bedekking : Tentdak met rode verbeterde Hollandse pan gedekt.

Nokhoogte : 6,80 m1
Goothoogte : 2,20 m1

Bijgebouwen :

Hekwerken e.d. :

TECHNISCHE GEGEVENS

Bouwkundige tekeningen : --

Literatuur : --

BIJZONDERHEDEN

INVENTARISATIE OUD BORNE

Straat : Grotestraat
Kadaster : Sectie I, nummer 810
Eigenaar : P.A.M. Koehorst
Adres : Wielewaalstraat

No. 146 Postcode : 7622 GR

No. 3 Woonplaats: Borne

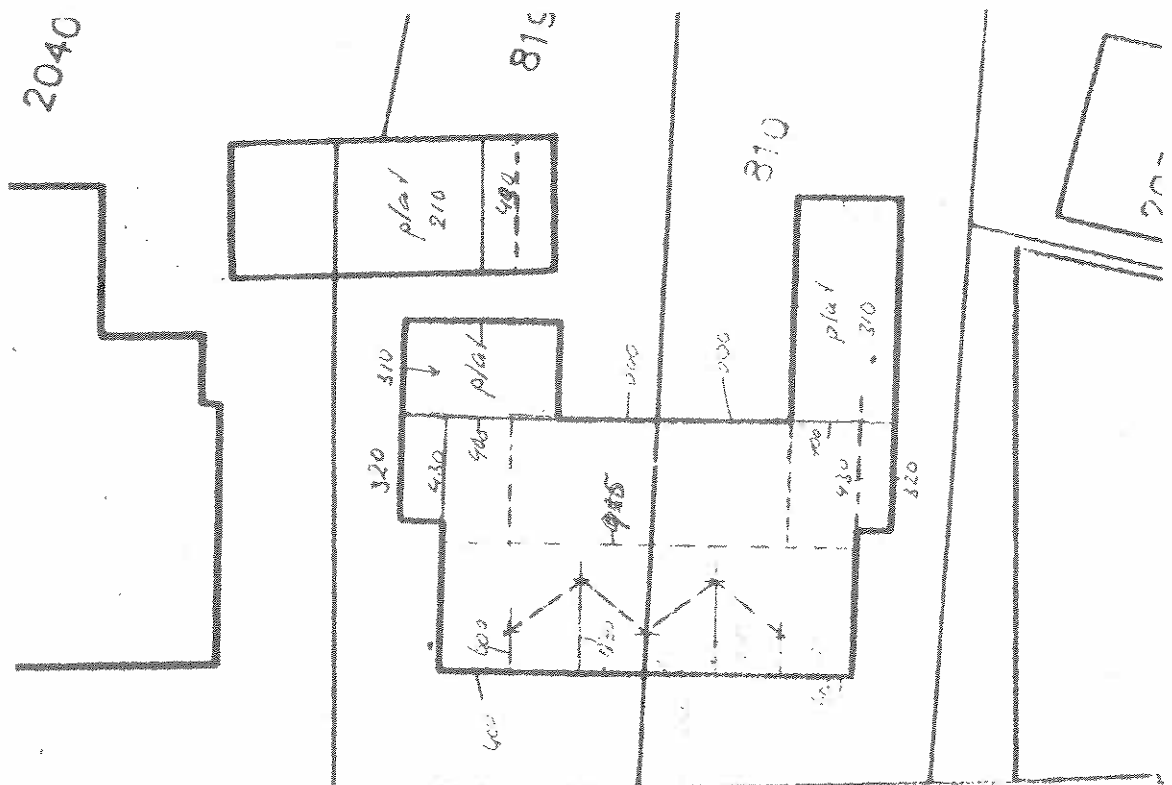

BOUWKUNDIGE INFORMATIE

Naam object/complex : --
(Oorspronkelijke) functie : Woonhuis

Naam architect : Verm. gemeente-architect
Bouwjaar : 1924
Bouwtijl(en) : --

Gevelmaterialen : In rode baksteen opgetrokken metselwerk in kruisverband knipvoeg. Inganspartijen terugtrekend en in de hoeken rustend op houten kolommen. In de middenpartij verdieping onder dubbel zadeldak. Plint: trasraamklinkers.

Vensters en deuren : Boven drielichtvensters.

Dakvorm en -bedekking : Zadeldaken onder rode verbeterde Hollandse pannen.

Nokhoogte : 9,25 m
Goothoogte : 4,00 m

Bijgebouwen : --

Hekwerken e.d. : --

TECHNISCHE GEGEVENS

Bouwkundige tekeningen : --

Literatuur : --

BUZONDERHEDEN

--

INVENTARISATIE OUD BORNE

Straat : Grotestraat
Kadaster : Sectie I, nummer 819
Eigenaar : J.H.A. Gervink
Adres : Wielewaalstraat

No. 148 Postcode : 7622 GR

No. 3 Woonplaats: Borne

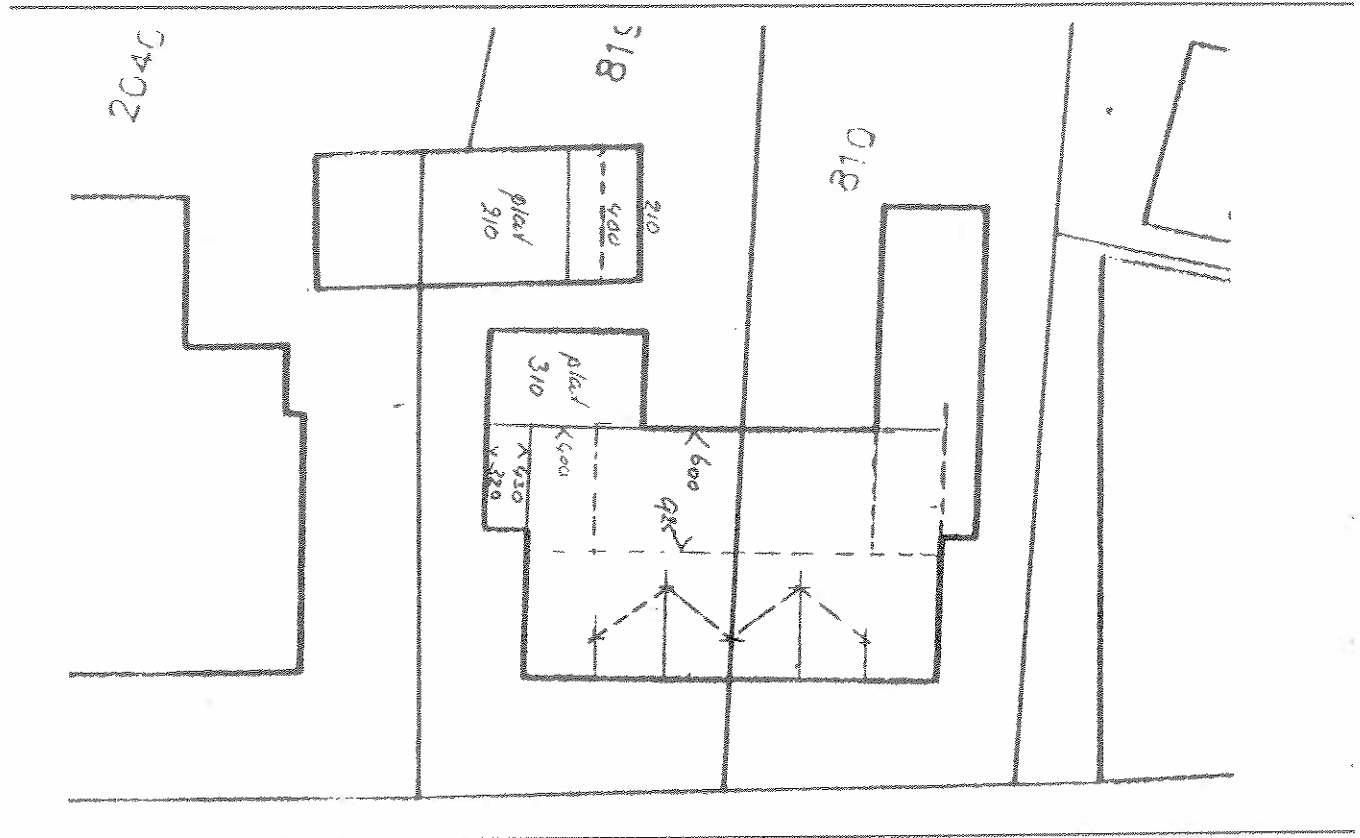

BOUWKUNDIGE INFORMATIE

Naam object/complex : --
(Oorspronkelijke) functie : Woonhuis

Naam architect : Verm. gemeente-architect
Bouwjaar : 1924
Bouwtijl(en) : --

Gevelmaterialen : In rode baksteen opgetrokken metselwerk in kruisverband knipvoeg. Inganspartijen terugtrekend en in de hoeken rustend op houten kolommen. In de middenpartij verdiepi onder dubbel zadeldak. Plint: trasraamklinkers.

Vensters en deuren : Boven drielichtvensters.

Dakvorm en -bedekking : Zadeldaken onder rode verbeterde Hollandse pannen.

Nokhoogte : 9,25 m
Goothoogte : 4,00 m

Bijgebouwen : --

Hekwerken e.d. : --

TECHNISCHE GEGEVENS

Bouwkundige tekeningen : --
Literatuur : --

BIJZONDERHEDEN

--

INVENTARISATIE OUD BORNE

Straat : Grotestraat
Kadaster : Sectie I, nummer 2131
Eigenaar : F. Bekkink
Adres : Grotestraat

No. 150 Postcode : 7622 GR

No. 150 Woonplaats: Borne

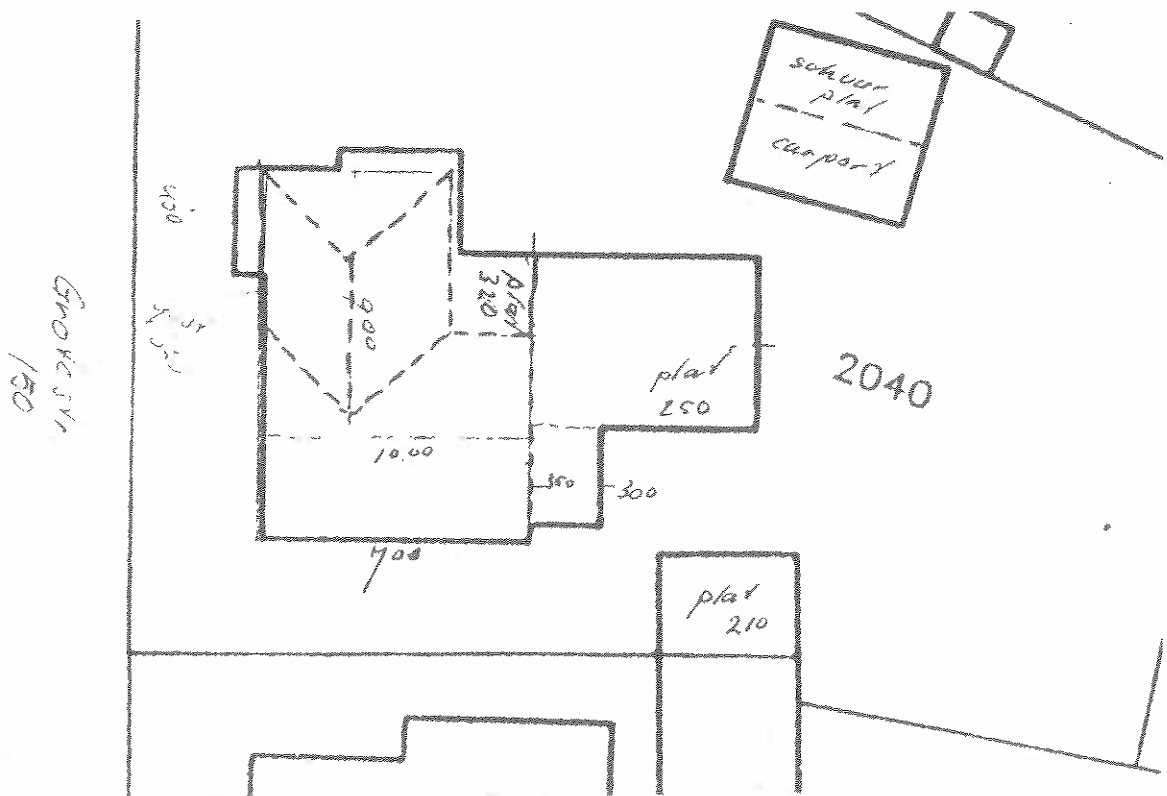
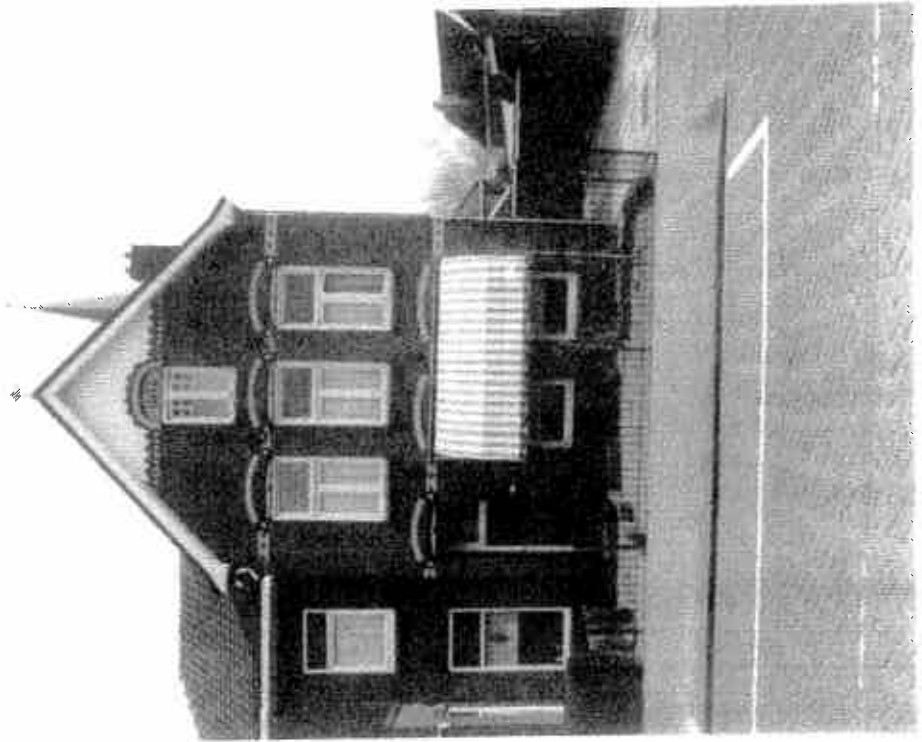

BOUWKUNDIGE INFORMATIE

Naam object/complex : --
(Oorspronkelijke) functie : woning

Naam architect : Oostelijk deel : aannemer F. Morselt, Borne
Westelijke deel: Architectenbureau Van Hal, Borne

Bouwjaar : 1912 (oostelijk deel) en 1932 (westelijk deel)

Bouwtijl(en) : --

Gevelmaterialen : In rode baksteen opgetrokken metselwerk in kruisverband met knipvoeg. Oostelijk deel: Met siermetselwerk in gel baksteen boven de bovendorpels der vensters. Westelijke deel: Risalerend hoekdeel waarboven balkon.
Plint: trasraamklinkers.

Vensters en deuren : Deels tweelicht, deels drielichtvensters.

Dakvorm en -bedekking : a) Zadeldak, met sluitpannen bedekt.
b) Schilddak, aansluitend op oostelijke partij.
Risalerend hoekdeel waarboven balkon.

Nokhoogte : 10,00 ml

Goothoogte : 7,00 ml

Bijgebouwen : --

Hekwerken e.d. : Rondom perceel nummer 152 smeedijzeren hek.

TECHNISCHE GEGEVENS

Bouwkundige tekeningen : --

Literatuur : --

BIJZONDERHEDEN

INVENTARISATIE OUD BORNE

Straat : Grotestraat
Kadaster : Sectie I, nummer 2130
Eigenaar : J. Knoef-Mulder
Adres : Grotestraat

No. 152 Postcode : 7622 GR

No. 152 Woonplaats: Borne

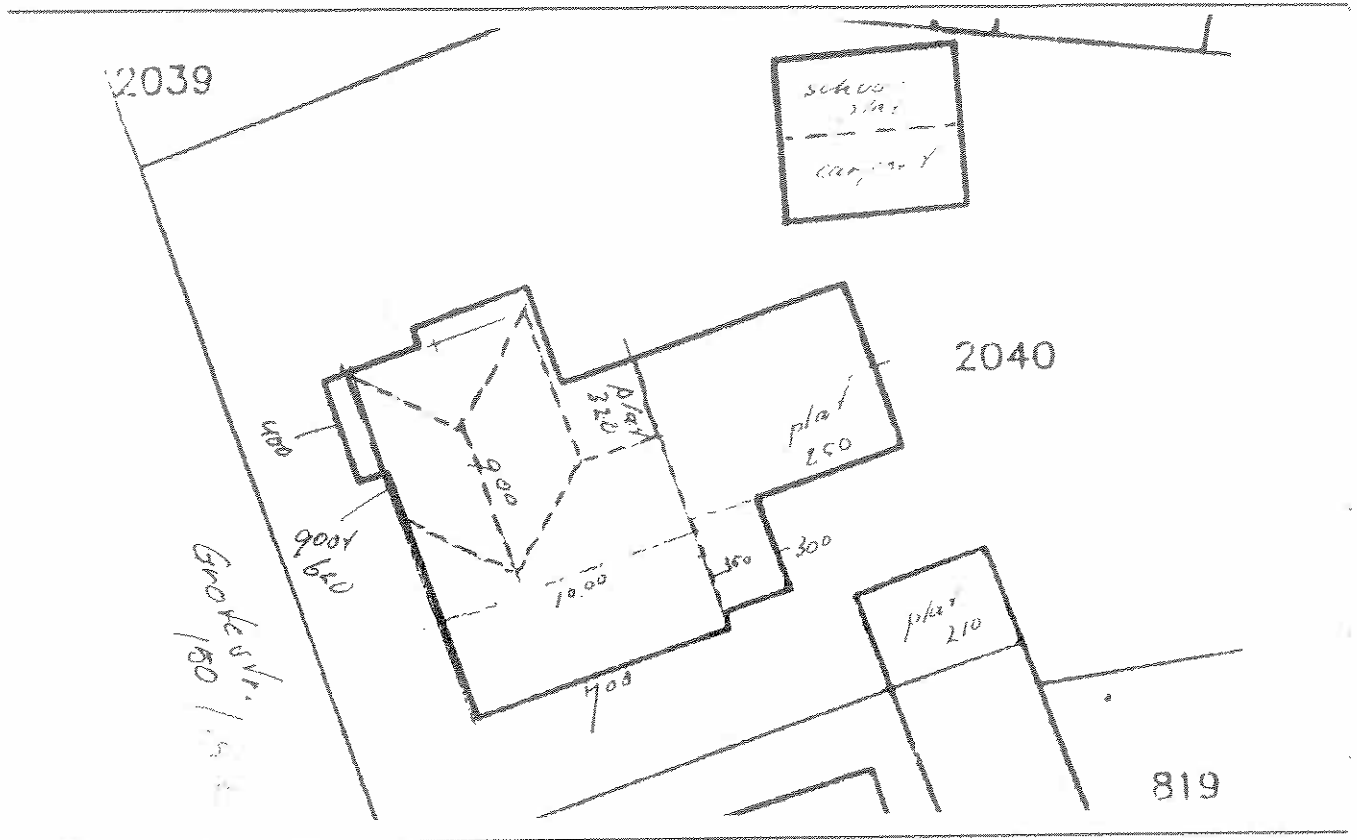

BOUWKUNDIGE INFORMATIE

Naam object/complex : --
(Oorspronkelijke) functie : woning

Naam architect : Oostelijk deel : aannemer F. Morselt, Borne
Westelijke deel: Architectenbureau Van Hal, Borne

Bouwjaar : 1912 (oostelijk deel) en 1932 (westelijk deel)
Bouwtijl(en) : --

Gevelmaterialen : In rode baksteen opgetrokken metselwerk in kruisverband met knipvoeg. Oostelijk deel: Met siermetselwerk in ge baksteen boven de bovendorpels der vensters. Westelijk deel: Risalerend hoekdeel waarboven balkon.
Plint: trasraamklinkers.

Vensters en deuren : Deels tweelicht, deels drielichtvensters.

Dakvorm en -bedekking : a) Zadeldak, met sluitpannen bedekt.
b) Schilddak, aansluitend op oostelijke partij.
Risalerend hoekdeel waarboven balkon.

Nokhoogte : 9,00 ml
Goothoogte : 6,20 ml

Bijgebouwen : --

Hekwerken e.d. : Rondom perceel nummer 152 smeedijzeren hek.

TECHNISCHE GEGEVENS

Bouwkundige tekeningen : --
Literatuur : --

BIJZONDERHEDEN

INVENTARISATIE OUD BORNE

Straat : Grotestraat
Kadaster : Sectie I, nummer 1950
Eigenaar : R.P.J. Kempers
Adres : Klein Horst

No. 129 Postcode : 7622 GD

No. 12 Woonplaats: Leusden

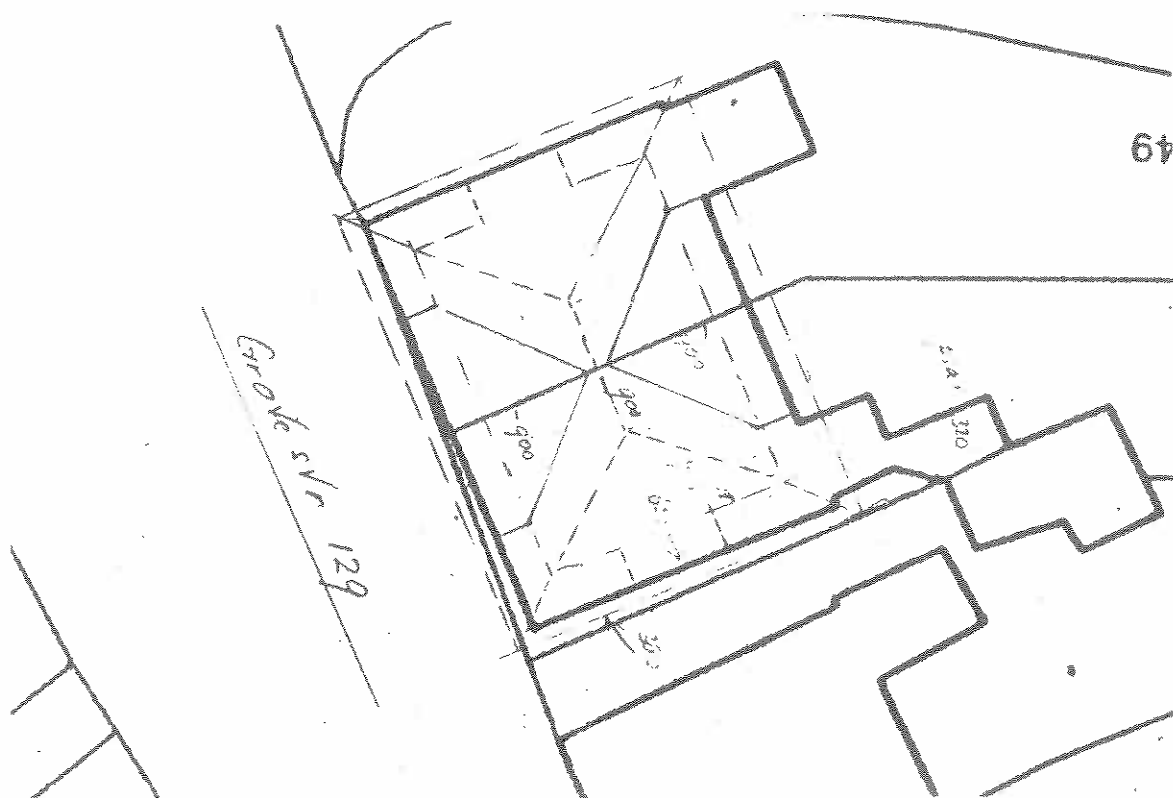

BOUWKUNDIGE INFORMATIE

Naam object/complex : geen
(Oorspronkelijke) functie : Woonhuis

Naam architect : Arend Beltman, Enschede
Bouwjaar : 1913
Bouwtijl(en) : --

Gevelmaterialen : In rode baksteen opgetrokken gevels. Metselwerk in halfsteensverband met knipvoeg. Flint: trasraamklinkers

Vensters en deuren : Hoofdvensters, bestaande drie ramen: Een middenraam in vierkant met aan beide zijden $\frac{1}{2}$ ramen.
Bovenlichten 4-8-4-raams. Paneeldeuren uit de bouwtijd.

Dakvorm en -bedekking : Schilddak, half gebroken met tentdak. Aan de zijde van Grotestraat houten dubbele kapel onder zadeldak.

Nokhoogte : 9 m1
Goothoogte : 3,80 m1

Bijgebouwen : --

Hekwerken e.d. : Hekwerk over de gehele hoek aanslagaweg/Grotestraat van ijzer en in de trant van Art Deco.

TECHNISCHE GEGEVENS

Bouwkundige tekeningen : --

Literatuur : --

BIJZONDERHEDEN

Motivering: Beeldbepalend complex.

INVENTARISATIE OUD BORNE

Straat : Grotestraat
Kadaster : Sectie I, nummer 638
Eigenaar : J. Wiggers
Adres : Grotestraat

No. 131 Postcode : 7622 GD

No. 131 Woonplaats: Borne

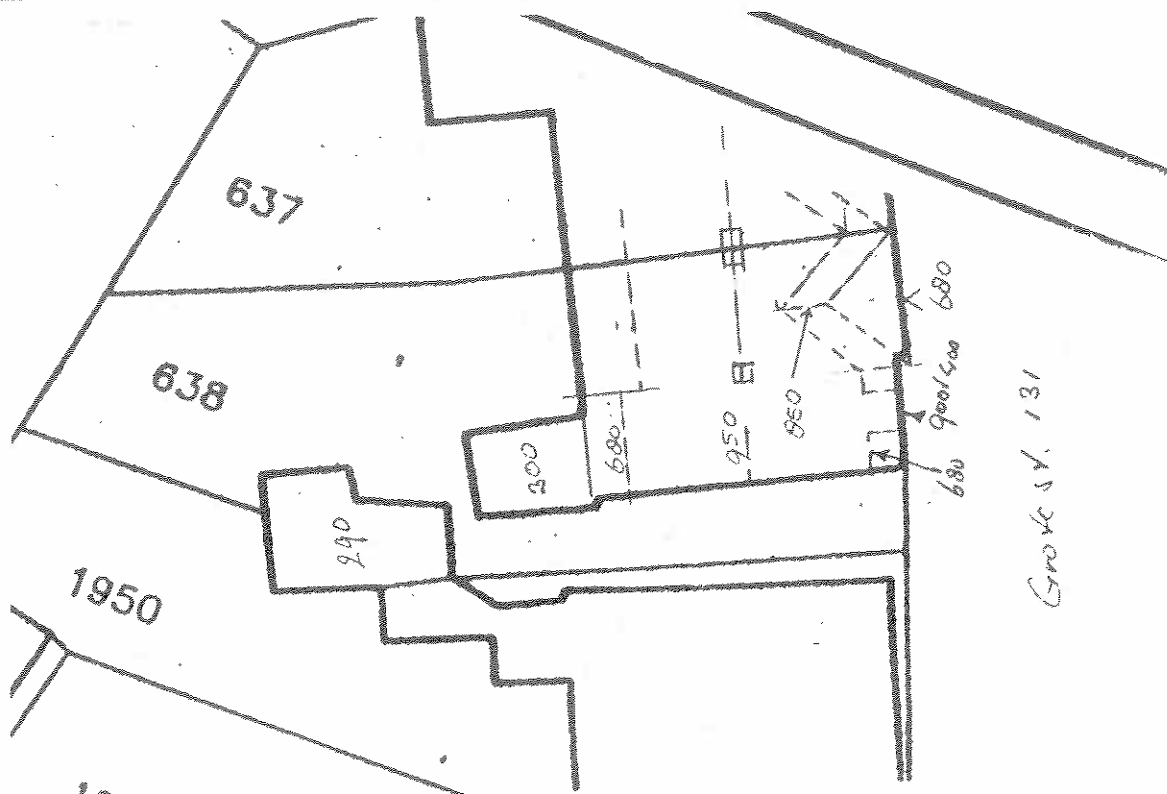

BOUWKUNDIGE INFORMATIE

Naam object/complex : geen
(Oorspronkelijke) functie : Woonhuis

Naam architect : Gerh. Leussink
Bouwjaar : 1923
Bouwtijl(en) : --

Gevelmaterialen : In rode baksteen opgetrokken metselwerk in halfsteenverband met knipvoeg met aan de straatzijde risalerende middenpartij met twee lagen.
Plint: trasraamklinkers.

Vensters en deuren : In de middenpartij vier maal drielichtsvensnters. In de andere delen tweelichtsvensters.

Dakvorm en -bedekking : Hoofdmassa onder gebroken zadeldak met verbeterde Hollandse pannen bedekt. De middenpartij met twee flauwhellende schilddaken.

Nokhoogte : 9,50 ml
Goothoogte : 4,00 ml

Bijgebouwen : --

Hekwerken e.d. : --

TECHNISCHE GEGEVENS

Bouwkundige tekeningen : --

Literatuur : --

BIJZONDERHEDEN

Motivering: Uit oogpunt van de bouwkunst van registratieve waarde.

INVENTARISATIE OUD BORNE

Straat : Grotestraat
Kadaster : Sectie I, nummer 637
Eigenaar : F.J. Kroekenstoel
Adres : Grotestraat

No. 133 Postcode : 7622 GD

No. 133 Woonplaats: Borne

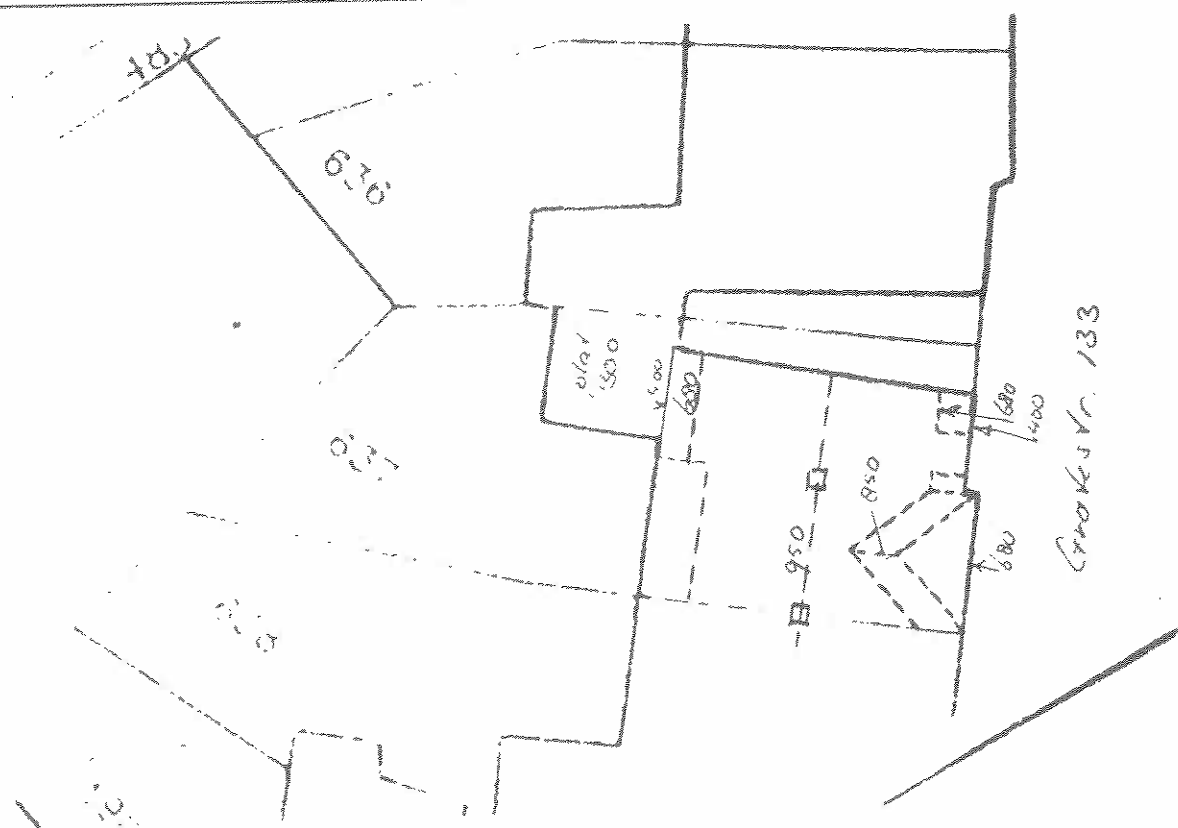

BOUWKUNDIGE INFORMATIE

Naam object/complex : geen
(Oorspronkelijke) functie : Woonhuis

Naam architect : Gerh. Leussink
Bouwjaar : 1923
Bouwstijl(en) : --

Gevelmaterialen : In rode baksteen opgetrokken metselwerk in halfsteensverband met knipvoeg met aan de straatzijde risalerende middenpartij met twee lagen.
Plint: traasraamklinkers.

Vensters en deuren : In de middenpartij vier maal drielichtsvensnters. In de andere delen tweelichtsvensters.

Dakvorm en -bedekking : Hoofdmassa onder gebroken zadeldak met verbeterde Hollandese pannen bedekt. De middenpartij met twee flauwhellende schilddaken.

Nokhoogte : 9,50 m1
Goothoogte : 4,00 m1

Bijgebouwen : --

Hekwerken e.d. : --

TECHNISCHE GEGEVENS

Bouwkundige tekeningen : --

Literatuur : --

BIJZONDERHEDEN

Motivering: Uit oogpunt van de bouwkunst van registratieve waarde.

INVENTARISATIE OUD BORNE

Straat : Grotestraat
Kadaster : Sectie I, nummer 636
Eigenaar : J.H.J. Olde Olthof
Adres : Grotestraat

No. 135 Postcode : 7622 GD

No. 135 Woonplaats: Borne

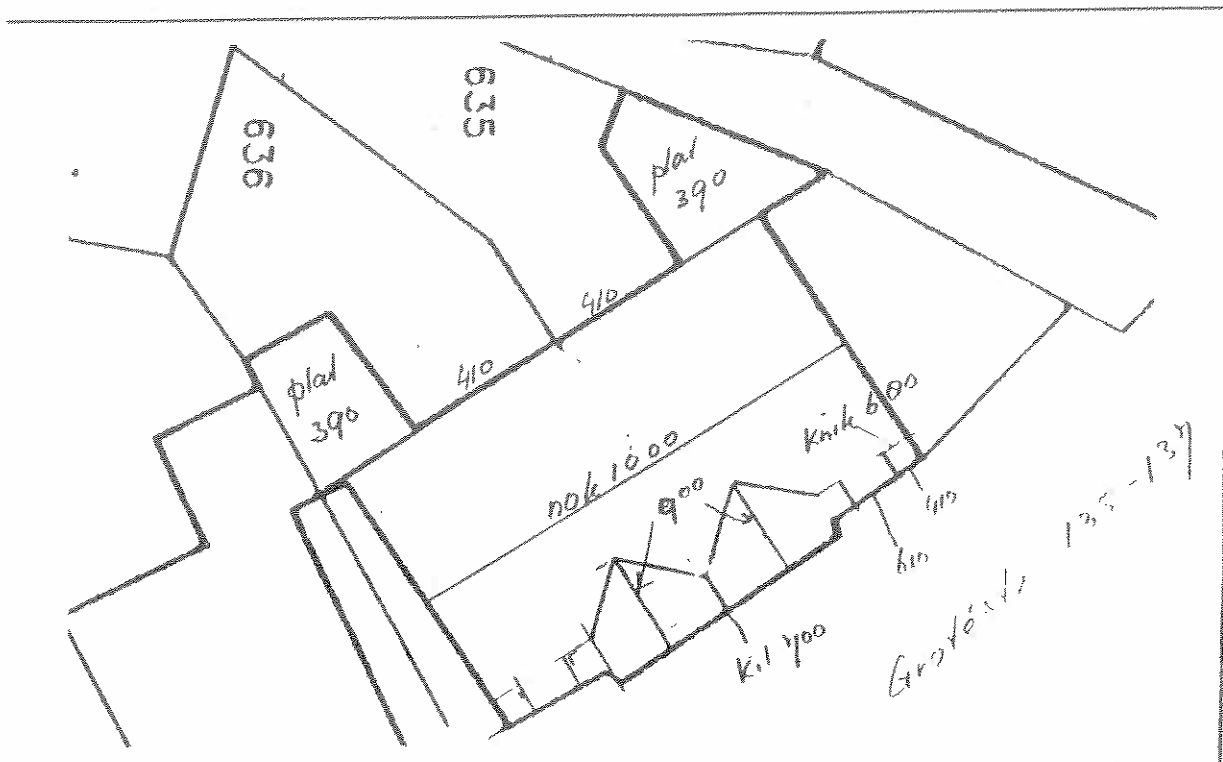

BOUWKUNDIGE INFORMATIE

Naam object/complex : geen
(Oorspronkelijke) functie : Woning

Naam architect : Gerh. Leussink
Bouwjaar : 1927
Bouwtijl(en) : In de trant van de Amsterdamse school

Gevelmaterialen : In rode baksteen opgetrokken, metselwerk in halfsteensverband met knipvoeg, bestaande uit lage zijstukken, aan de bovenzijde versierd met bakstenen fries en twee vooruitspringende zijbeuken.
Plint: trasraamklinkers.

Vensters en deuren : Zesraamsvensters, verticaal gedeeld 1/3-2/3.

Dakvorm en -bedekking : Hoofdgebouw onder gebroken zadeldak, de beide beuken onder zadeldak. Alle daken gedekt met tule de nord pannen.

Nokhoogte : 10,00 m1
Goothoogte : 4,10 m1

Bijgebouwen : --

Hekwerken e.d. : --

TECHNISCHE GEGEVENS

Bouwkundige tekeningen : --

Literatuur : --

BIJZONDERHEDEN

Motivering: Van registratieve waarde.

INVENTARISATIE OUD BORNE

Straat : Grotestraat
Kadaster : Sectie I, nummer 635
Eigenaar : G.B.J.M. Kuyper-Van Zuilekom
Adres : Grotestraat

No. 137 Postcode : 7622 GD

No. 137 Woonplaats: Borne

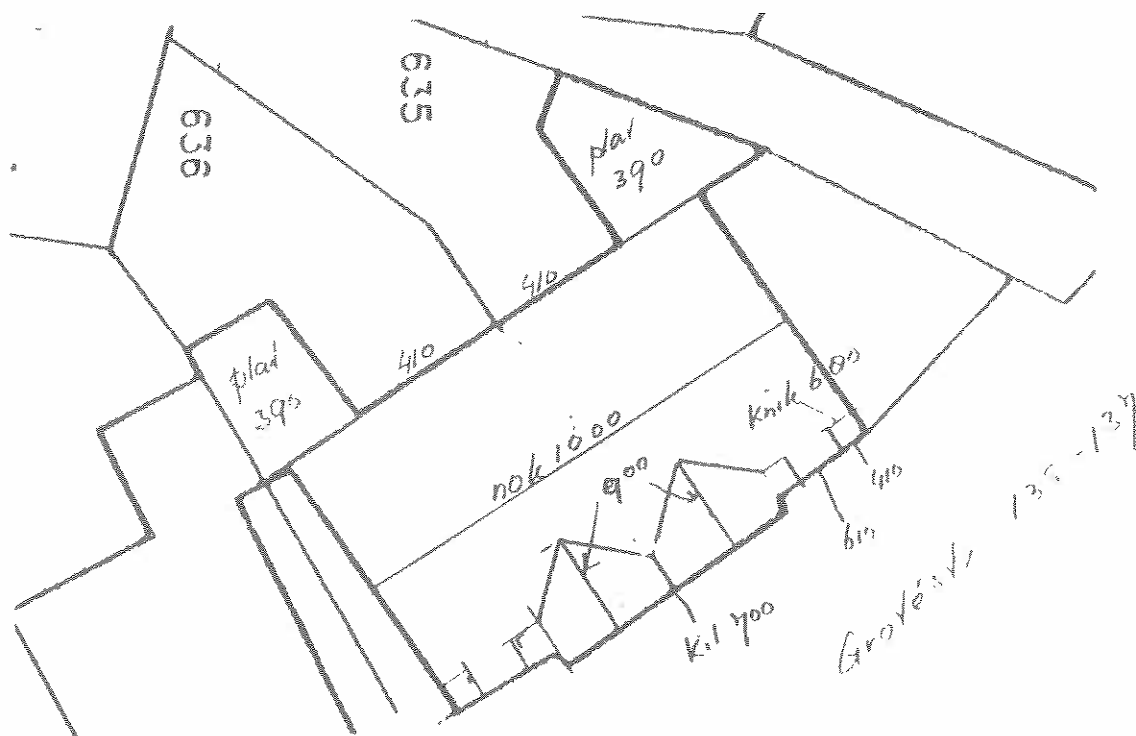

BOUWKUNDIGE INFORMATIE

Naam object/complex : geen
(Oorspronkelijke) functie : Woning

Naam architect : Gerh. Leussink
Bouwjaar : 1927
Bouwtijl(en) : In de trant van de Amsterdamse school

Gevelmaterialen : In rode baksteen opgetrokken, metselwerk in halfsteenverband met knipvoeg, bestaande uit lage zijstukken, aan de bovenzijde versierd met bakstenen fries en twee vooruitspringende zijbeuken.
Plint: trasraamklinkers.

Vensters en deuren : Zesraamsvensters, verticaal gedeeld 1/3-2/3.

Dakvorm en -bedekking : Hoofdgebouw onder gebroken zadeldak, de beide beuken onder zadeldak. Alle daken gedekt met tule du nord pannen.

Nokhoogte : 10,00 ml
Goothoogte : 4,10 ml

Bijgebouwen : --

Bakwerken e.d. : --

TECHNISCHE GEGEVENS

Bouwkundige tekeningen : --

Literatuur : --

BUZONDERHEDEN

Motivering: Van registratieve waarde.

INVENTARISATIE OUD BORNE

Straat : Grotestraat
Kadaster : Sectie ,nummer
Eigenaar : G.J.J. van Keulen
Adres : Grotestraat

No. 141 Postcode : 7622 GD

No. 139 Woonplaats: Borne

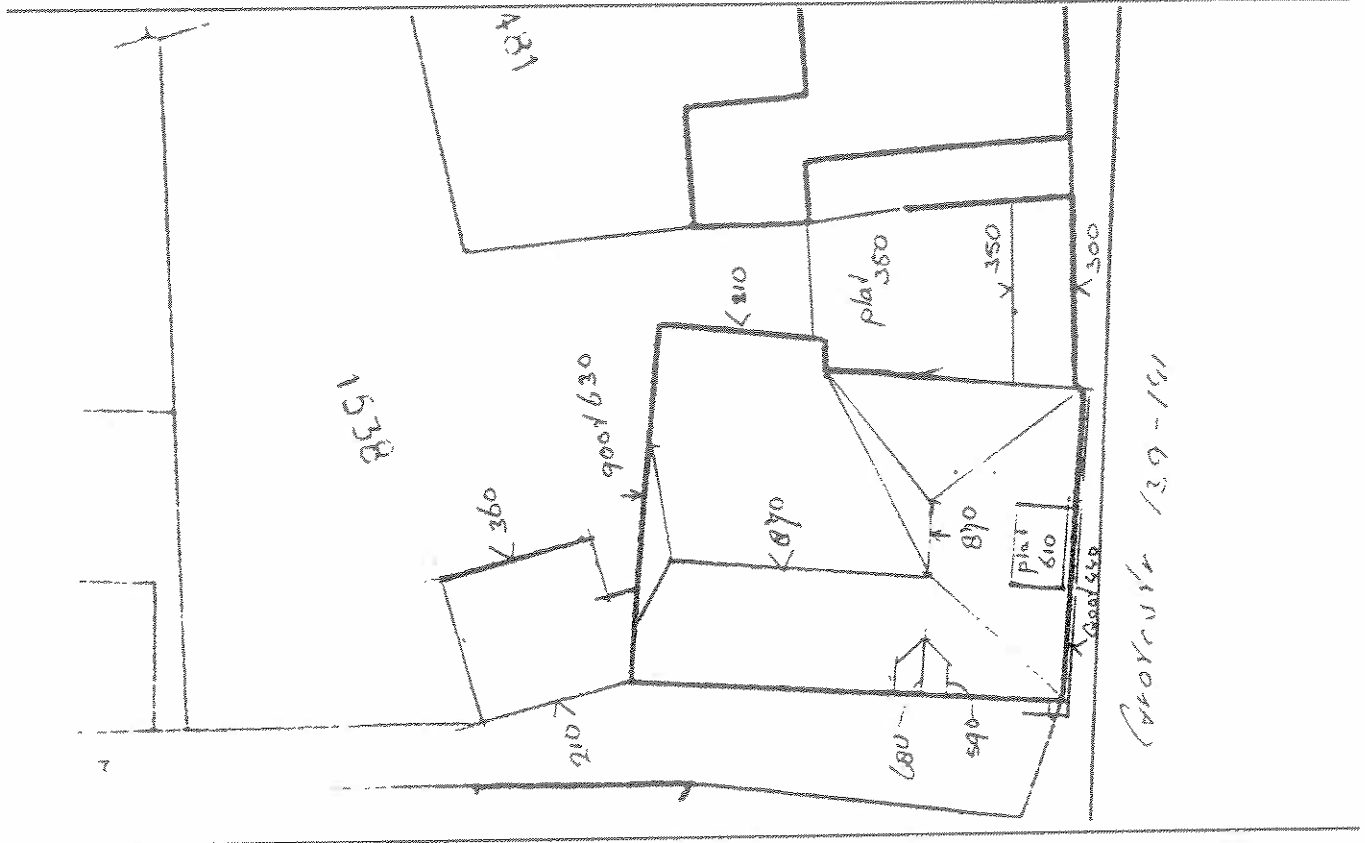



1875-1880
1880-1885
1885-1890
1890-1895

BOUWKUNDIGE INFORMATIE

Naam object/complex : --
(Oorspronkelijke) functie : Woonhuis, atelier

Naam architect : --
Bouwjaar : --
Bouwtijl(en) : --

Gevelmaterialen : In rode baksteen opgetrokken metselwerk in kruisverband met knipvoeg.

Vensters en deuren : Gedeeltelijk oud en nieuw (zie foto).

Dakvorm en -bedekking : Schilddak gedekt met blauwe tule du nord pannen.

Nokhoogte : 8,70 m
Goothoogte : 2,10 m

Bijgebouwen :

Hekwerken e.d. :

TECHNISCHE GEGEVENS

Bouwkundige tekeningen : --

Literatuur : --

BIJZONDERHEDEN

INVENTARISATIE OUD BORNE

Straat : Grotestraat
Kadaster : Sectie I, nummer 481
Eigenaar : J.H.M. Poortier
Adres : Grotestraat

No. 143 Postcode : 7622 GE

No. 143 Woonplaats: Borne

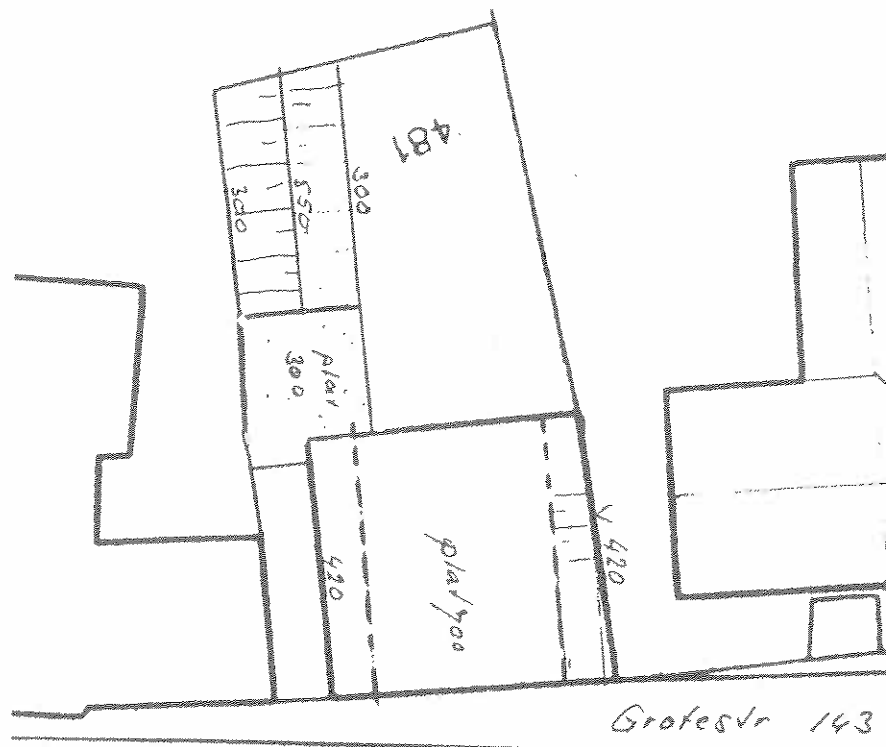

BOUWKUNDIGE INFORMATIE

Naam object/complex : --
(Oorspronkelijke) functie : Woonhuis

Naam architect : --
Bouwjaar : --
Bouwtijl(en) : --

Gevelmaterialen : In rode baksteen opgetrokken metselwerk in kruisverband met knipvoeg.

Vensters en deuren : Zie foto.

Dakvorm en -bedekking : Aangekapt plat dak.
Aankapping gedekt met romaanse pan.

Nokhoogte : 7,00 m
Goothoogte : 4,20 m

Bijgebouwen :

Hekwerken e.d. :

TECHNISCHE GEGEVENS

Bouwkundige tekeningen : --
Literatuur : --

BIJZONDERHEDEN

INVENTARISATIE OUD BORNE

Straat : Grotestraat
Kadaster : Sectie I, nummer 1775
Eigenaar : H.G.M. te Kiefte
Adres : Grotestraat

No. 151 Postcode : 7622 GE

No. 151 Woonplaats: Borne

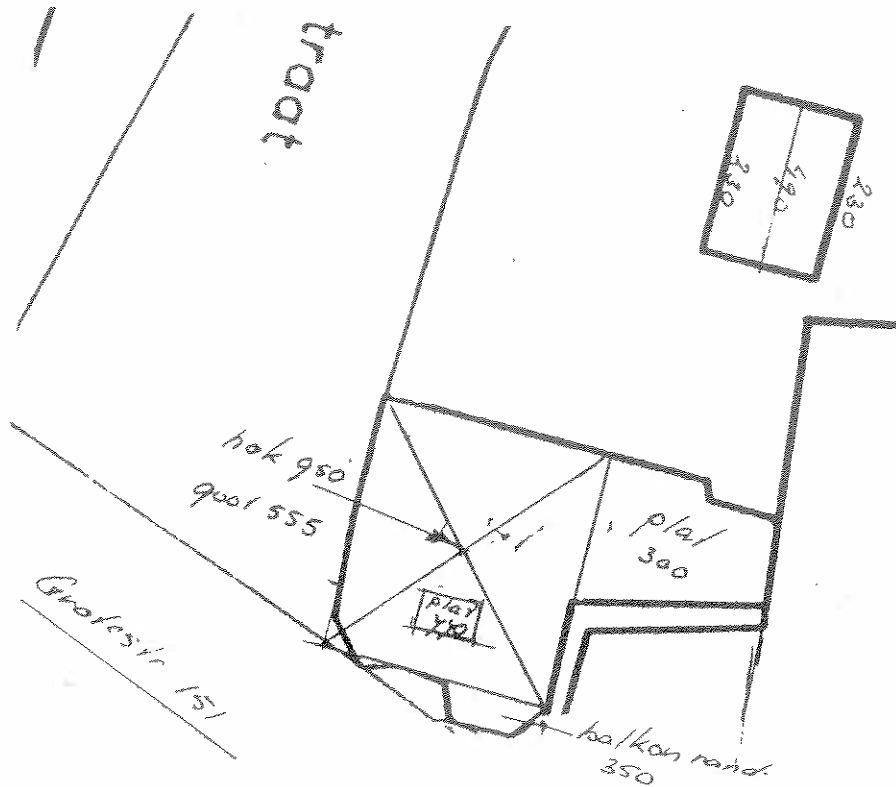

BOUWKUNDIGE INFORMATIE

Naam object/complex : --
(Oorspronkelijke) functie : Woonhuis

Naam architect : --
Bouwjaar : --
Bouwtijl(en) : --

Gevelmaterialen : In rode baksteen opgetrokken metselwerk in halfsteen.

Vensters en deuren : Zie foto.

Dakvorm en -bedekking : Tentdak gedekt met tule du nord pannen.

Nokhoogte : 9,50 m1
Goothoogte : 5,50 m1

Bijgebouwen : --

Hekwerken e.d. : --

TECHNISCHE GEGEVENS

Bouwkundige tekeningen : --

Literatuur : --

BIJZONDERHEDEN

INVENTARISATIE OUD BORNE

Straat : Grotestraat
Kadaster : Sectie I, nummer 1777
Eigenaar : A. v.d. Dolder
Adres : Grotestraat

No. 155 Postcode : 7622 GE

No. 155 Woonplaats: Borne

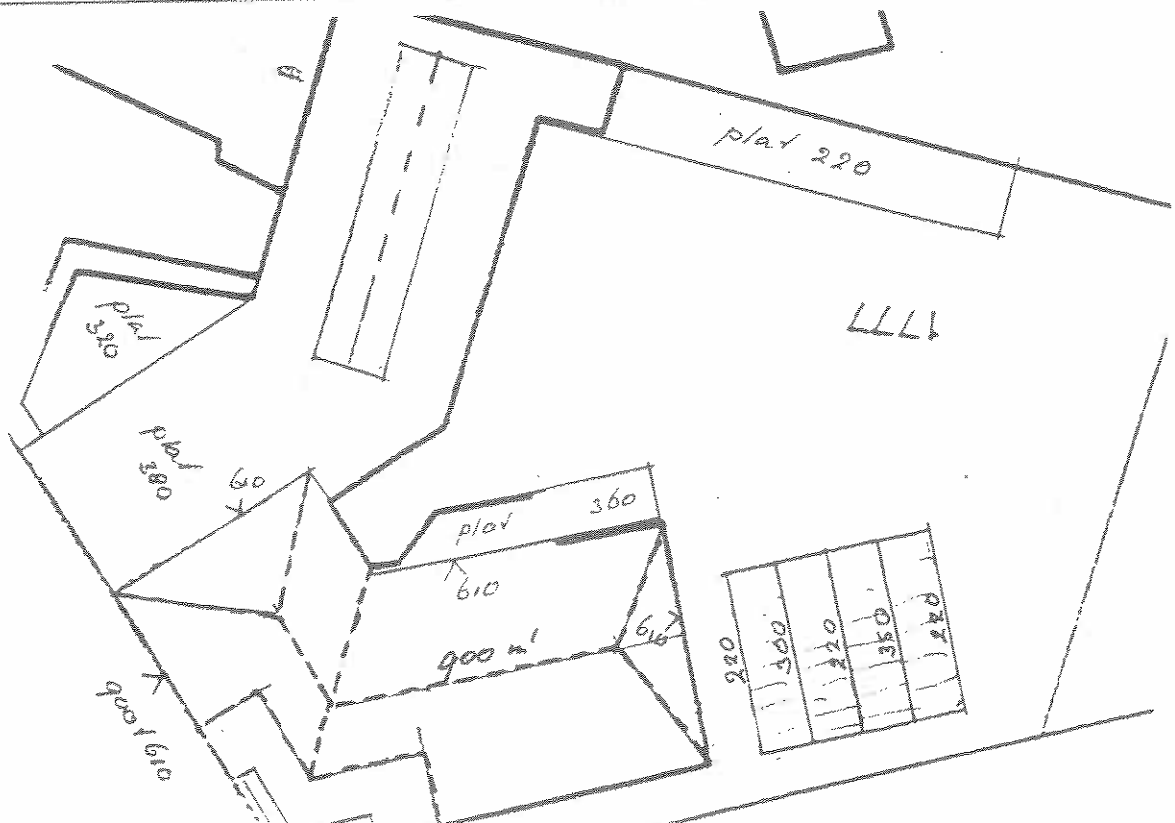

BOUWKUNDIGE INFORMATIE

Naam object/complex : --
(Oorspronkelijke) functie : Winkel, woonhuis

Naam architect : --
Bouwjaar : --
Bouwtijl(en) : --

Gevelmaterialen : In rode baksteen opgetrokken metselwerk in halfsteensverband.

Vensters en deuren : Zie foto.

Dakvorm en -bedekking : Schilddak gedekt met romaanse pannen.

Nokhoogte : 9,00 m
Goothoogte : 6,10 m

Bijgebouwen : --

Hekwerken e.d. : --

TECHNISCHE GEGEVENS

Bouwkundige tekeningen : --

Literatuur : --

BIJZONDERHEDEN

INVENTARISATIE OUD BORNE

Straat : Grotestraat
Kadaster : Sectie I, nummer 1212
Eigenaar : T.J. Bos
Adres : Grotestraat

No. 159 Postcode : 7622 GE

No. 159 Woonplaats: Borne

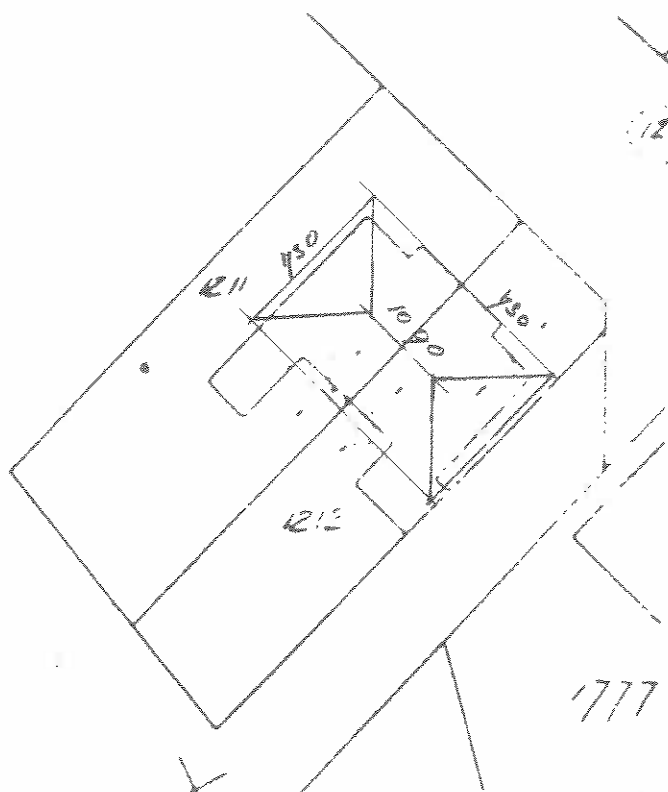

BOUWKUNDIGE INFORMATIE

Naam object/complex : --
(Oorspronkelijke) functie : Woonhuis

Naam architect : --
Bouwjaar : --
Bouwtijl(en) : --

Gevelmaterialen : In rode baksteen opgetrokken metselwerk in diverse verbanden.

Vensters en deuren : Zie foto.

Dakvorm en -bedekking : Geknikt schilddak gedekt met blauwe friese pannen.

Nokhoogte : 10,90 ml
Goothoogte : 7,20 ml

Bijgebouwen : --

Hekwerken e.d. : --

TECHNISCHE GEGEVENS

Bouwkundige tekeningen : --

Literatuur : --

BIJZONDERHEDEN

INVENTARISATIE OUD BORNE

Straat : Grotestraat
Kadaster : Sectie , nummer
Eigenaar : H. Koops
Adres : Grotestraat

No. 161 Postcode : 7622 GE

No. 161 Woonplaats: Borne

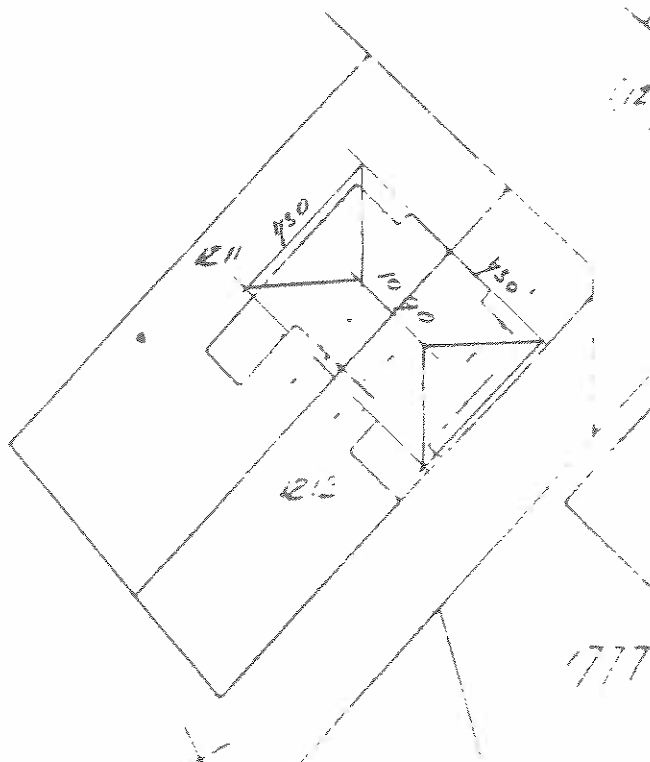

BOUWKUNDIGE INFORMATIE

Naam object/complex : --
(Oorspronkelijke) functie : Woonhuis

Naam architect : --
Bouwjaar : --
Bouwstijl(en) : --

Gevelmaterialen : In rode baksteen opgetrokken metselwerk in diverse verbanden.

Vensters en deuren : Zie foto.

Dakvorm en -bedekking : Geknikt schilddak gedekt met blauwe friese pannen.

Nokhoogte : 10,90 m1
Goothoogte : 7,30 m1

Bijgebouwen : --

Hekwerken e.d. : --

TECHNISCHE GEGEVENS

Bouwkundige tekeningen : --

Literatuur : --

BIJZONDERHEDEN

INVENTARISATIE OUD BORNE

Straat : Grotestraat
Kadaster : Sectie I, nummer 2217
Eigenaar : J.G.F. Leurink
Adres : Dorsetplein

No. 165 Postcode : 7622 GE

No. 3 Woonplaats: Borne

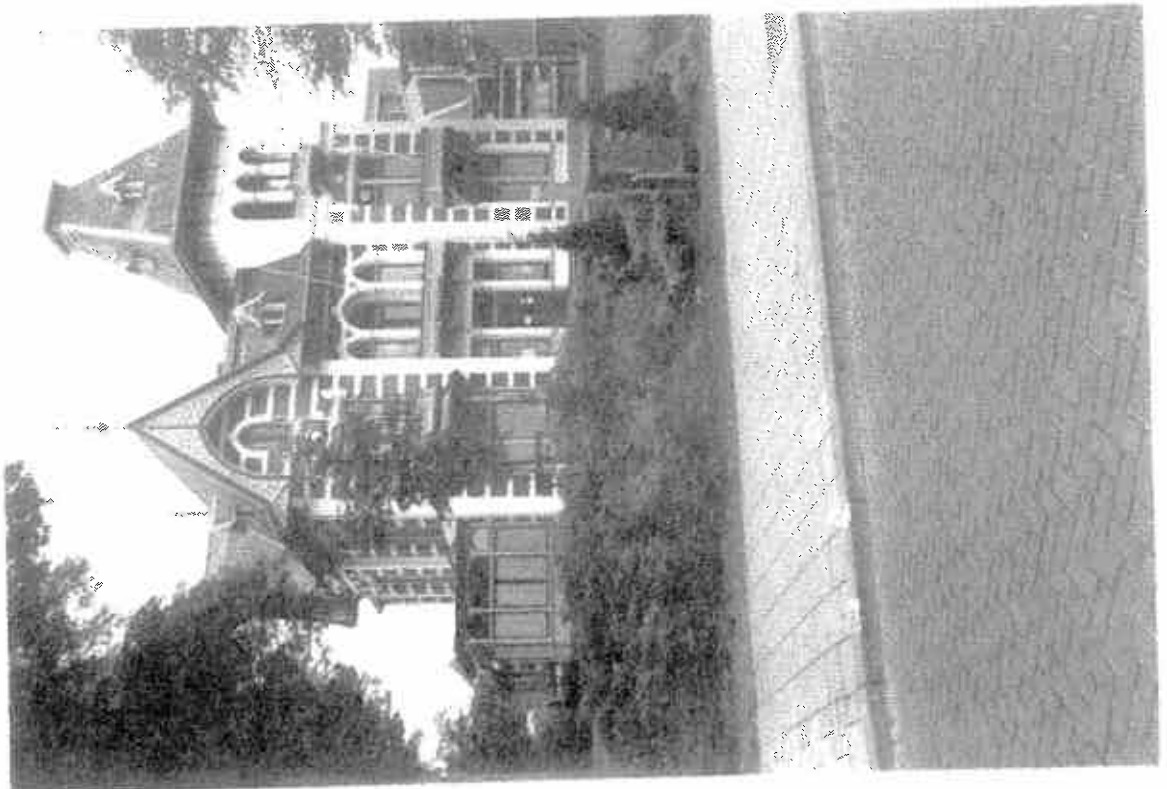
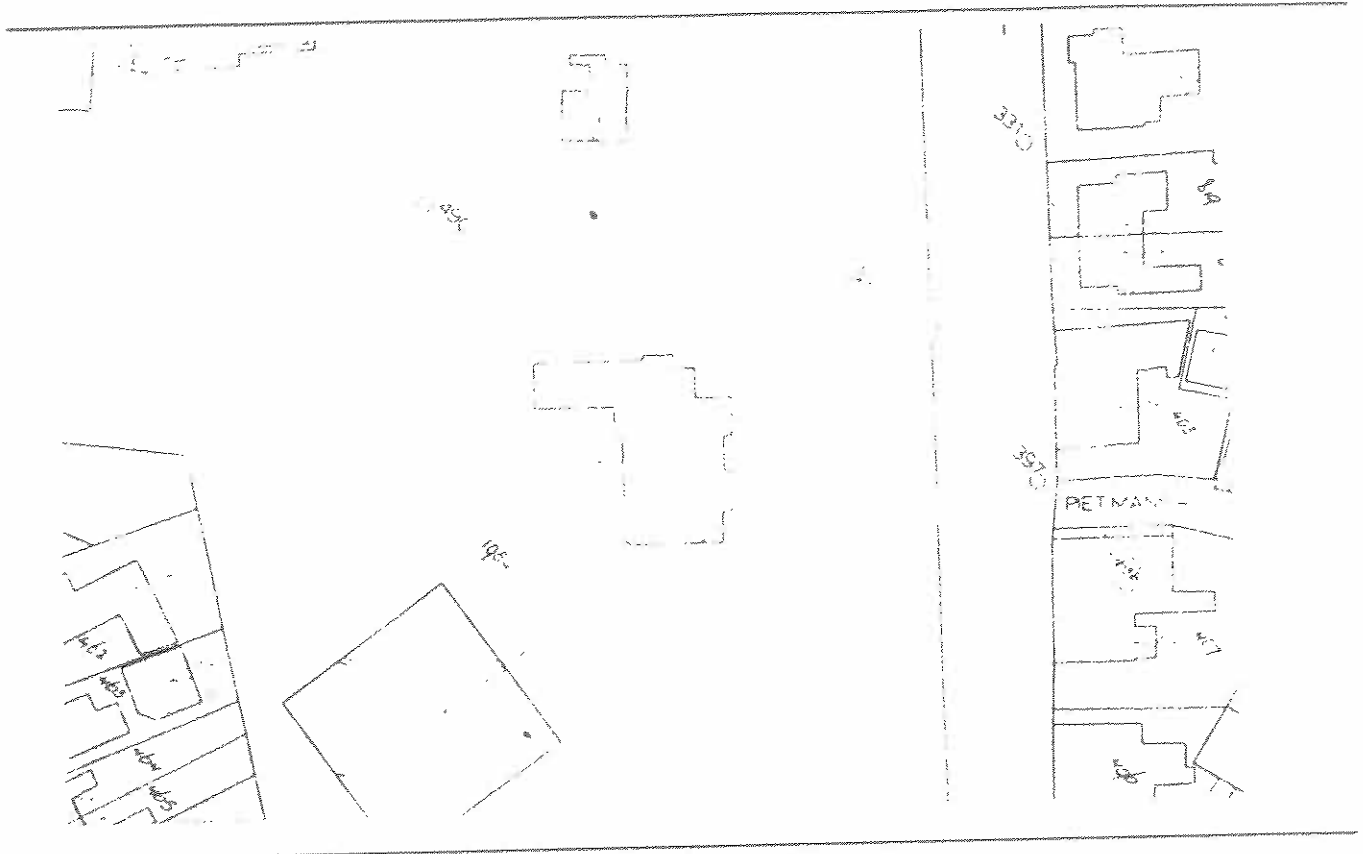

BOUWKUNDIGE INFORMATIE

Naam object/complex : Voormalig Gemeentehuis
(Oorspronkelijke) functie : Als woonhuis gebouwd; (Villa "Elisabeth").
Vanaf 1930 tot 1988 Gemeentehuis.

Naam architect : Arend Beltman, Enschede
Bouwjaar : 1895
Bouwtijl(en) : Gebouwd in eclectische trant

Gevelmaterialen : Bakstenen gevels met gepleisterde banden, hoekblokken en
lijsten. Boven de hoofdingang balkon met loggia.
Rijkgesneden windveren. Aan de noordwestzijde vierkante
hoektoren onder afgeplat tentdak.

Vensters en deuren : Vensters met lichtgebogen frontons. Deuren uit latere
periode.

Dakvorm en -bedekking : Hoofdmassa van oost naar west onder gebroken zadeldak.
Hoekpartij aan de noord-oosthoek haaks geplaatste
zadeldak met gevelmakelaar.

Nokhoogte : --
Goothoogte : --

Bijgebouwen : Aan de oostzijde een serre onder plat dak.

Hekwerken e.d. : --

TECHNISCHE GEGEVENS

Bouwkundige tekeningen : --

Literatuur : --

BIJZONDERHEDEN

Motivering: Te beschermen vanwege de bouwkunstige en historische waarde.

INVENTARISATIE OUD BORNE

Straat : Horststraat
Kadaster : Sectie I, nummer 1640
Eigenaar : B.J.A. Oldenhof
Adres : Horststraat

No. 4 **Postcode** : 7622 ES

No. 4 **Woonplaats**: Borne

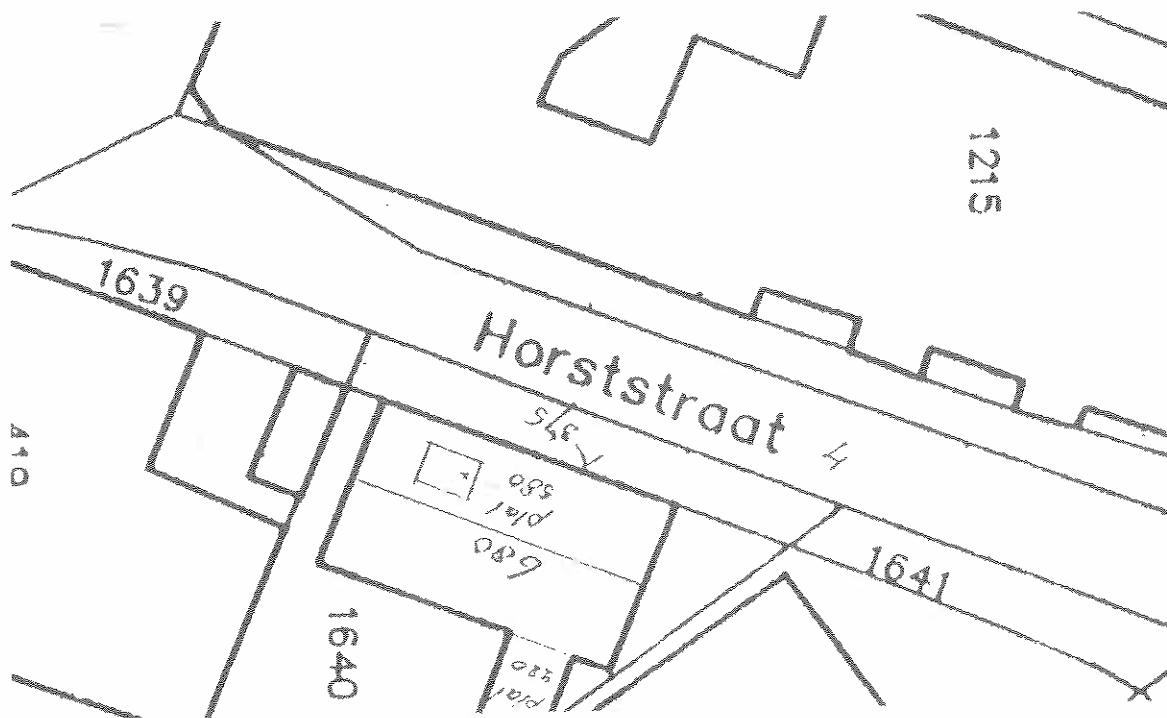



BOUWKUNDIGE INFORMATIE

Naam object/complex : geen
(Oorspronkelijke) functie : Slachthuis, verbouwd tot woning

Naam architect : Aannemer F. Morselt
Bouwjaar : 1906, verbouw 1941
Bouwtijl(en) : --

Gevelmaterialen : In rode baksteen opgetrokken metselwerk in kruisverband met knipvoeg op bepleisterde plint, boven de vensters hanekammen met hoekstukken, bepleisterd.

Vensters en deuren : Eénraams vensters met bovenlicht.

Dakvorm en -bedekking : Zadeldak, onder blauwe vlakke mulden pannen.

Nokhoogte : 6,80 m
Goothoogte : 3,75 m

Bijgebouwen : --

Hekwerken e.d. : --

TECHNISCHE GEGEVENS

Bouwkundige tekeningen : --

Literatuur : --

BIJZONDERHEDEN

--

INVENTARISATIE OUD BORNE

Straat : Horststraat
Kadaster : Sectie I, nummer 812
Eigenaar : G. Hasperhoven
Adres : Horststraat

No. 6 **Postcode** : 7622 ES

No. 6 **Woonplaats**: Borne

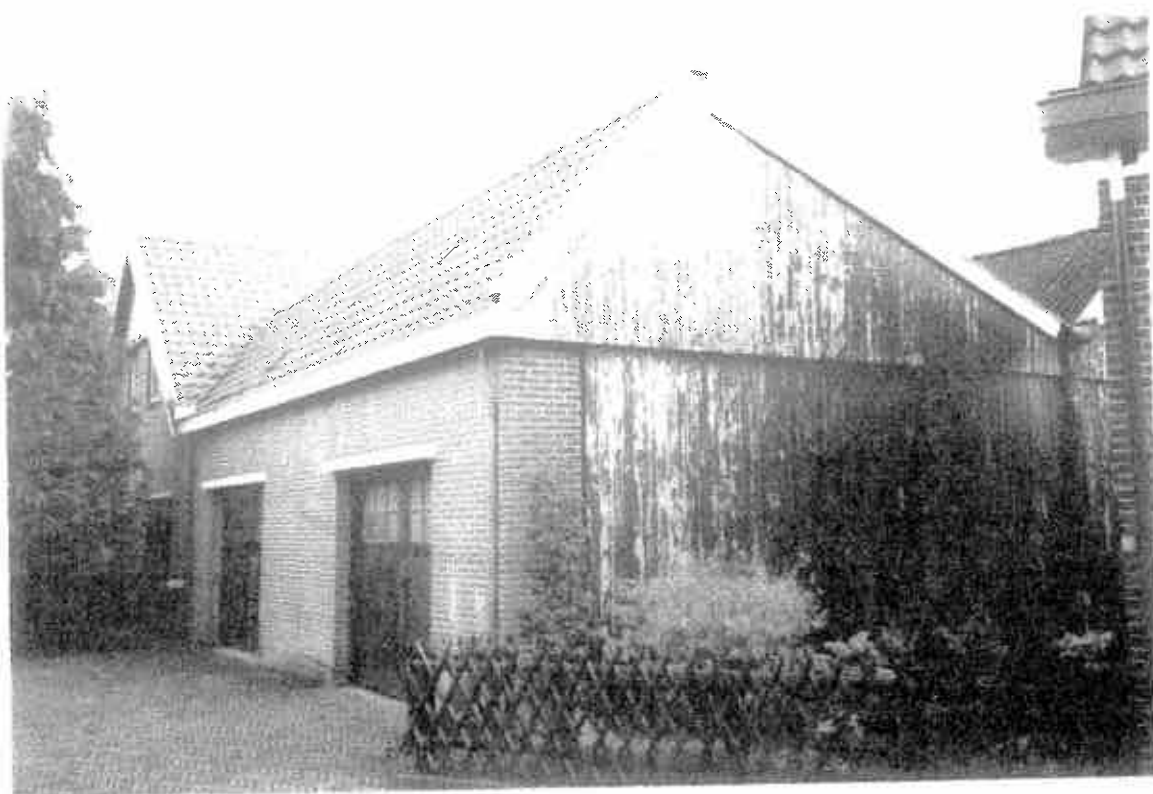
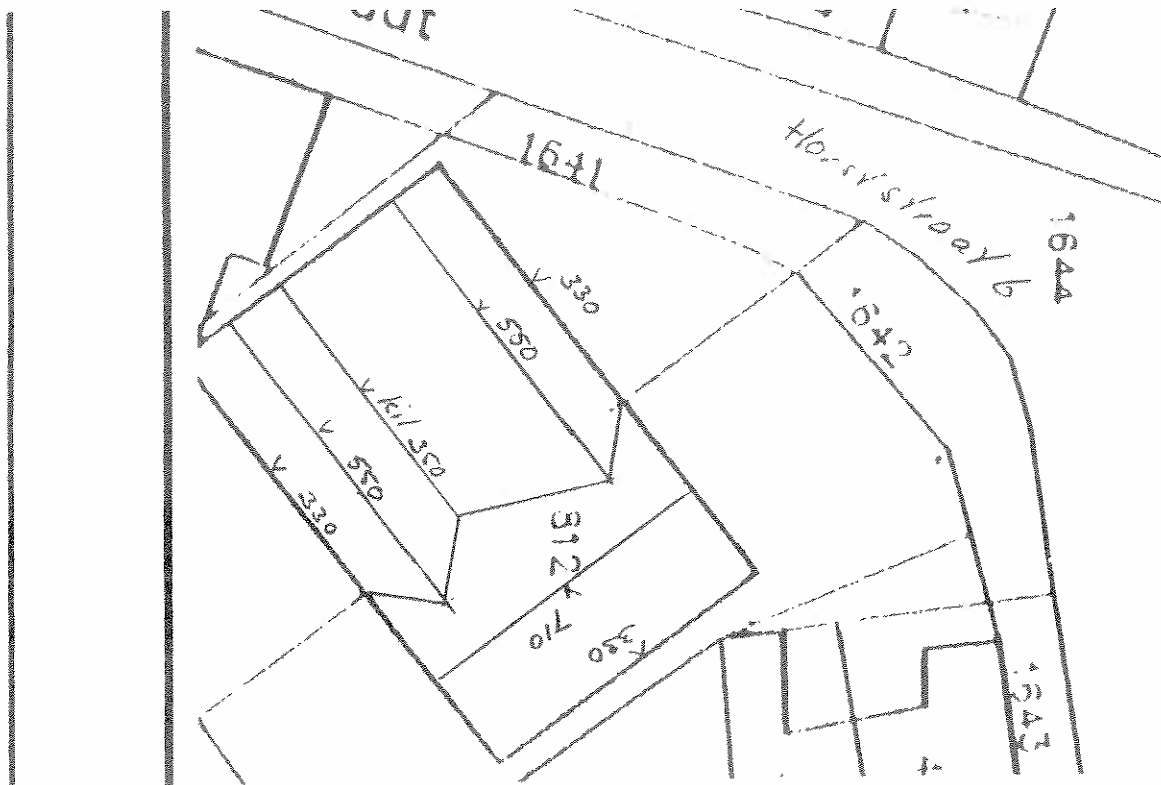



BOUWKUNDIGE INFORMATIE

Naam object/complex : geen
(Oorspronkelijke) functie : woonhuis + café

Naam architect : Aannemer H. Morselt, Borne
Bouwjaar : (Oorspronkelijk 1926 +1955), thans 1961
Bouwtijl(en) : --

Gevelmaterialen : In rode baksteen metselwerk in halfsteensverband
platvolgevoegd.
Plint: trasraamklinkers.

Vensters en deuren : --

Dakvorm en -bedekking : Zadeldak op woning gedekt met verbeterde Hollandse
pannen.

Nokhoogte : 7,10 m en 5,50 m
Goothoogte : 3,30 m

Bijgebouwen : --

Hekwerken e.d. : --

TECHNISCHE GEGEVENS

Bouwkundige tekeningen : --

Literatuur : --

BUZONDERHEDEN

--

INVENTARISATIE OUD BORNE

Straat : Horststraat
Kadaster : Sectie I, nummer 1371
Eigenaar : G.J.A. Leliefeld
Adres : Abraham ten Catestraat

No. 19 Postcode : 7622 ES

No. 13 Woonplaats: Borne

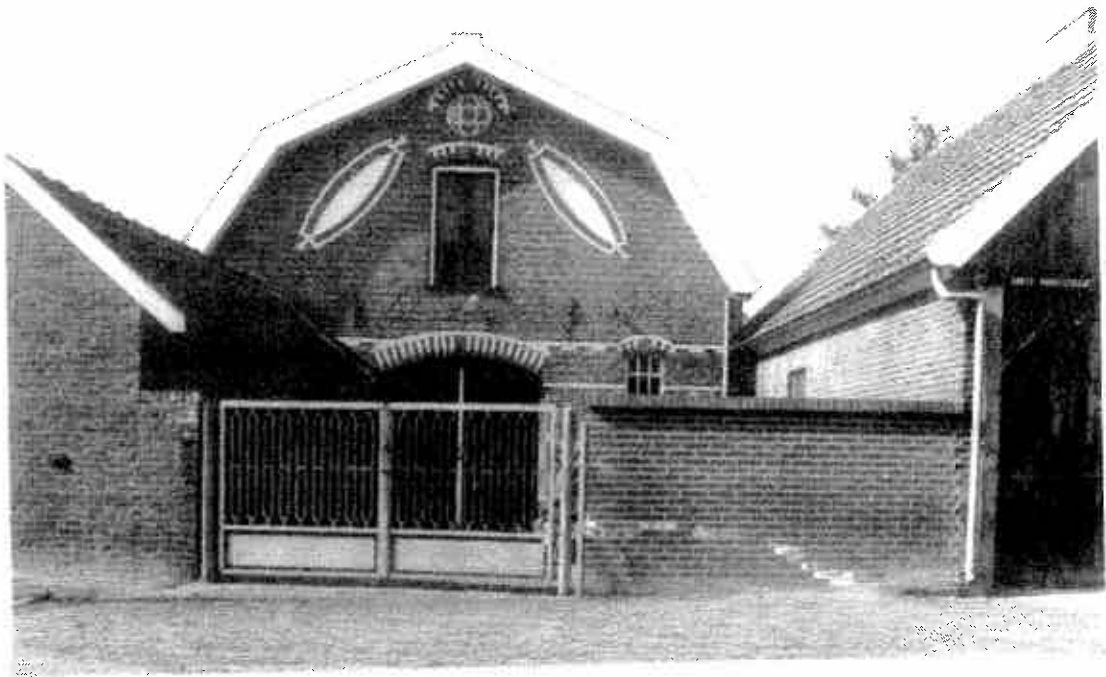

2005

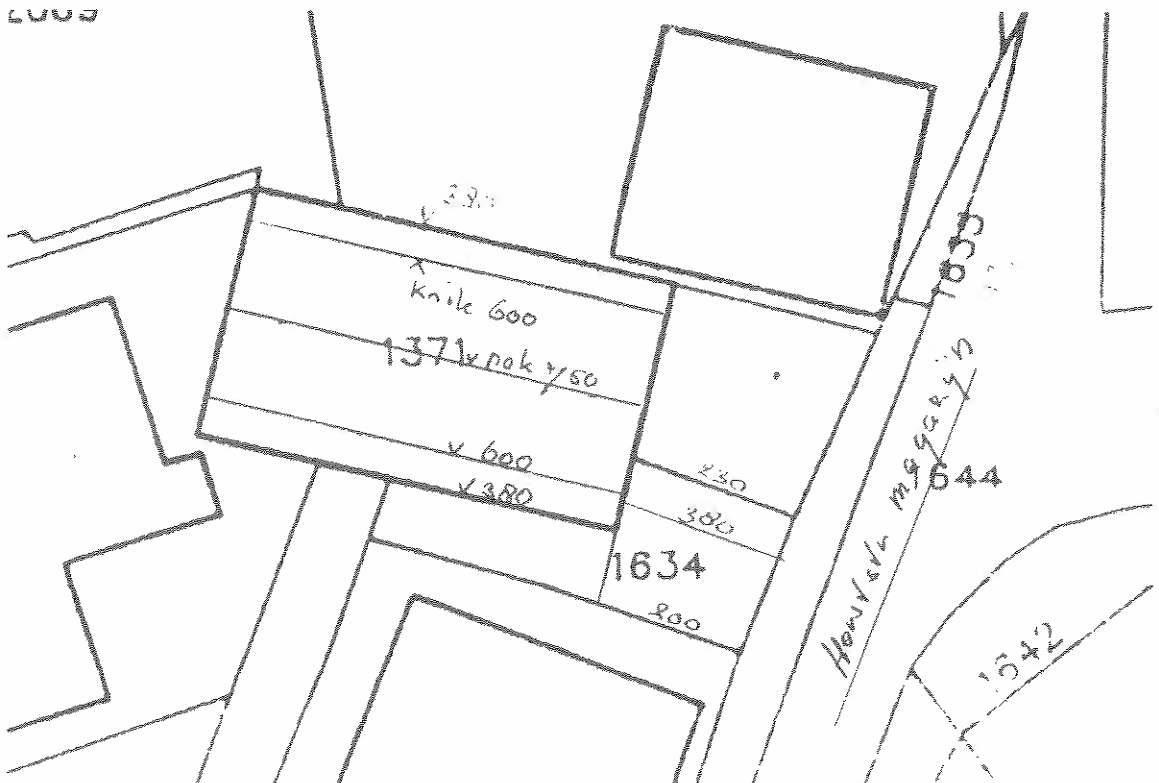

BOUWKUNDIGE INFORMATIE

Naam object/complex : geen
(Oorspronkelijke) functie : Paardenstal

Naam architect : H. Kuipers, Borne
Bouwjaar : 1916
Bouwtijl(en) : --

Gevelmaterialen : In rode baksteen opgetrokken, metselwerk in kruisverba met knipvoeg. Boven vensters en deuren metselversieringen. In de gevel opvallende blinde vensters.

Vensters en deuren : Negenraams stalen vensters met toog. In de nok rond venster in vierpas.

Dakvorm en -bedekking : Gebroken zadeldak.

Nokhoogte : 7,50 m1
Goothoogte : 3,80 m1

Bijgebouwen : --

Hekwerken e.d. : --

TECHNISCHE GEGEVENS

Bouwkundige tekeningen : --
Literatuur : --

BIJZONDERHEDEN

--

7

INVENTARISATIE OUD BORNE

Straat : Horststraat/Grotestraat
Kadaster : Sectie I, nummer 2070
Eigenaar : E.M. Mikx
Adres : Grotestraat

No. 140 Postcode : 7622 GP

No. 140 Woonplaats: Borne

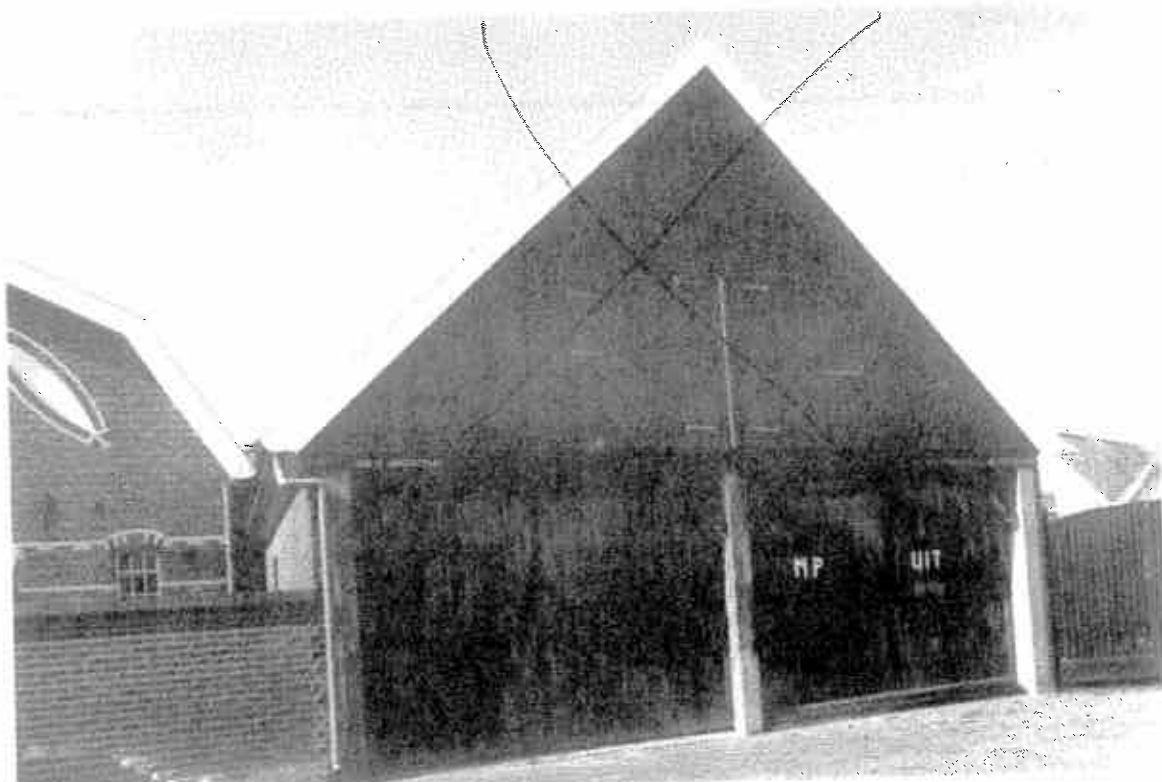
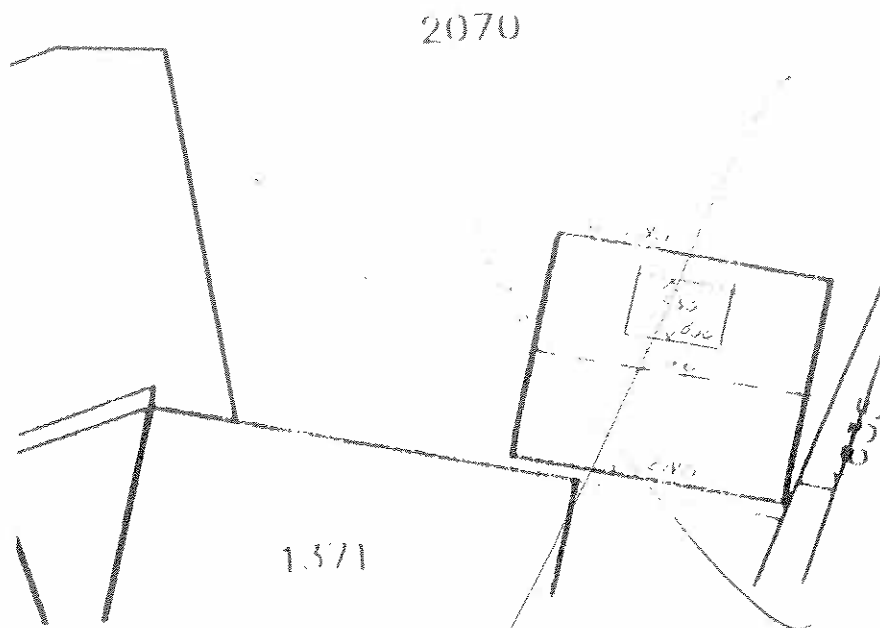

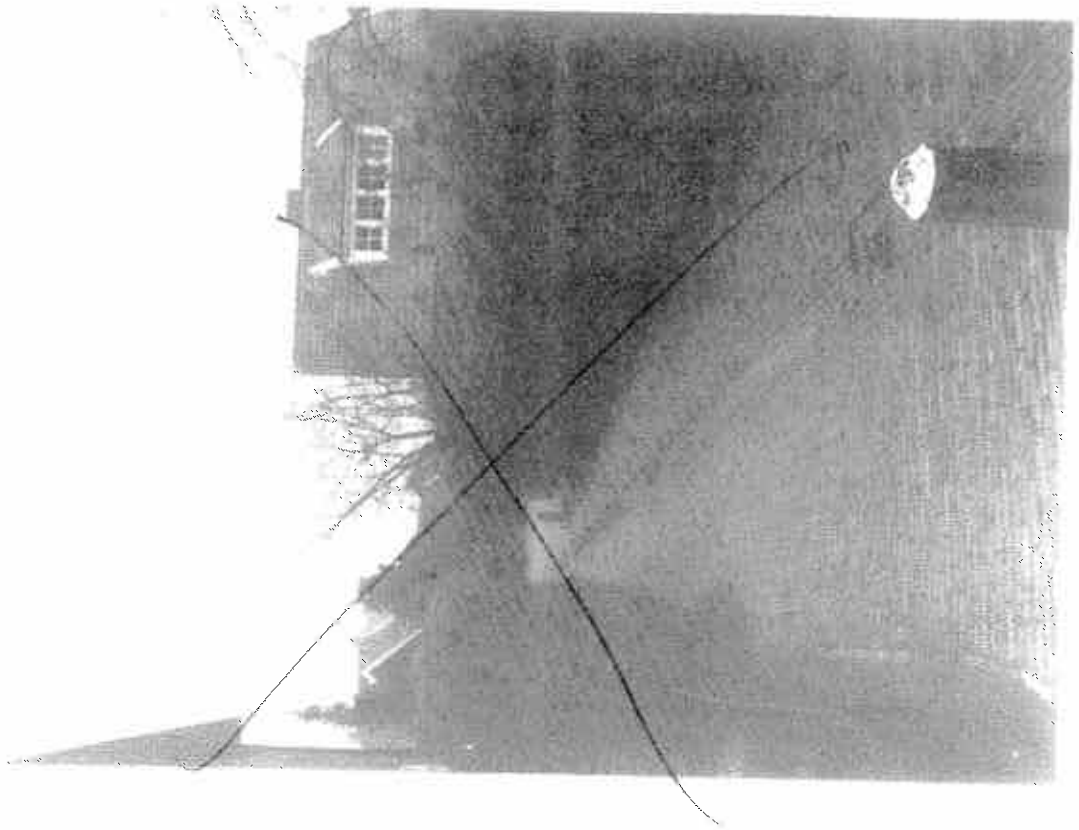

BOUWKUNDIGE INFORMATIE

Naam object/complex : geen
(Oorspronkelijke) functie : Tot garage verbouwd woonhuis

Naam architect : onbekend
Bouwjaar : 1927 (verbouw)
Bouwstijl(en) : --

Gevelmaterialen : In rode baksteen opgetrokken. Voorgevel: betonnen staanders met houten deuren. Topgevel met verticaal beschot.

Vensters en deuren : dakkapel, zie foto.

Dakvorm en -bedekking : Zadel dak bedekt met rode Oud Hollandse pannen.

Nokhoogte : 7,00 m1
Goothoogte : 2,80 m1

Bijgebouwen : --

Hekwerken e.d. : --

TECHNISCHE GEGEVENS

Bouwkundige tekeningen : --

Literatuur : --

BIJZONDERHEDEN

--

INVENTARISATIE OUD BORNE

Straat : Koppelsbrink
Kadaster : Sectie --, nummer --
Eigenaar : --
Adres : Koppelsbrink

No. -- Postcode : --

No. -- Woonplaats: Borne

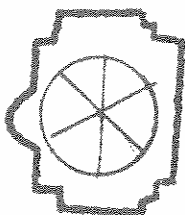

1858

BOUWKUNDIGE INFORMATIE

Naam object/complex : Mariakapel
(Oorspronkelijke) functie : Kapel

Naam architect : Herman Liedenbaum
Bouwjaar : 1957
Bouwtijl(en) : --

Gevelmaterialen : Opgebouwd in baksteen vanuit rechthoekig plattegrond dragende een bakstenen toren zeskantig, afgezet met fries.

Vensters en deuren : Hoge poort met bentheimer zandstenen toog, dragende zandstenen romaanse kapitelen.

Dakvorm en -bedekking : Kapel onder zadeldak. Toren onder tentdak, zeszijdig. Met leien bedekt.

Nokhoogte : --
Goothoogte : --

Bijgebouwen : --

Hekwerken e.d. : --

TECHNISCHE GEGEVENS

Bouwkundige tekeningen : --

Literatuur : --

BUZONDERHEDEN

--

INVENTARISATIE OUD BORNE

Straat : Koppelsbrink
Kadaster : Sectie I, nummer 298
Eigenaar : R.M. Lokin
Adres : Koppelsbrink

No. 8 **Postcode** : 7622 CV

No. 8 **Woonplaats:** Borne

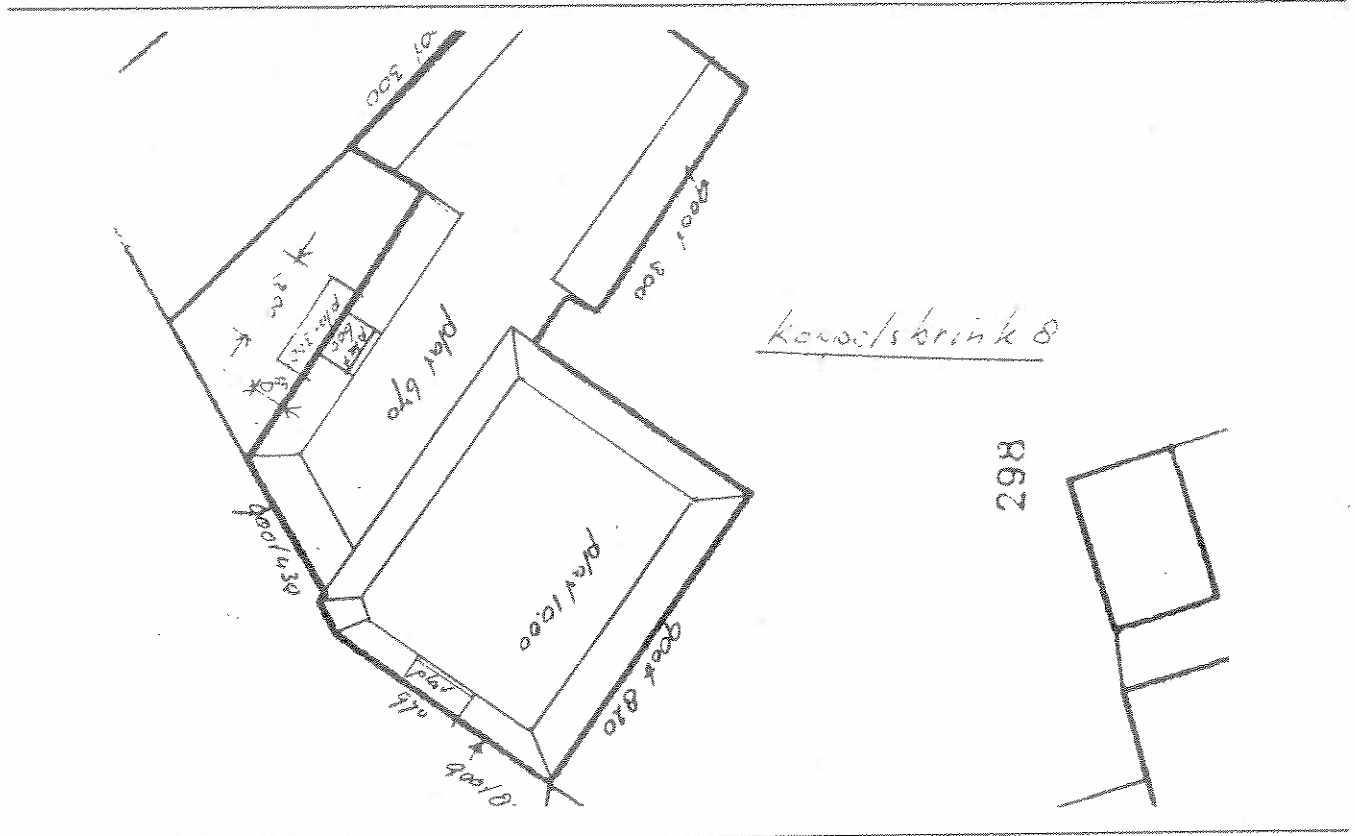

BOUWKUNDIGE INFORMATIE

Naam object/complex : Huis Homan
(Oorspronkelijke) functie : Bakkerij + winkel + koetsstal + woonhuis

Naam architect : Olthuis, Hengelo
Bouwjaar : 1908
Bouwtijl(en) : --

Gevelmaterialen : Het geheel in rode baksteen opgetrokken, metselwerk in kruisverband met knipvoeg, met woning op verdieping met gepleisterde sierbanden en gepleisterde plint. Hoeklisenen en lisenen op de gevels waarvan enkelen bekroond met zandstenen eindstuk.

Vensters en deuren : Boven draaivensters en beneden schuifvensters. Teruggeplaatste deur.

Dakvorm en -bedekking : De hoofdmassa bedekt met schilddak met plat met blauwe tule de nord pannen bedekt.

Nokhoogte : 10,00 m1
Goothoogte : 8,20 m1

Bijgebouwen : Aan de noordkant van de hoofdmassa achter elkaar geplaatste voormalige bakkerij en koets- en wagenstal.

Hekwerken e.d. : IJzeren hekwerk aan de zuidkant.

TECHNISCHE GEGEVENS

Bouwkundige tekeningen : --

Literatuur : --

BIJZONDERHEDEN

--

INVENTARISATIE OUD BORNE

Straat : Achter Koppelsbrink
Kadaster : Sectie I, nummer 297
Eigenaar : H.J. Gervink
Adres : Koppelsbrink

No. 10 Postcode : 7622 CW

No. 10 Woonplaats: Borne

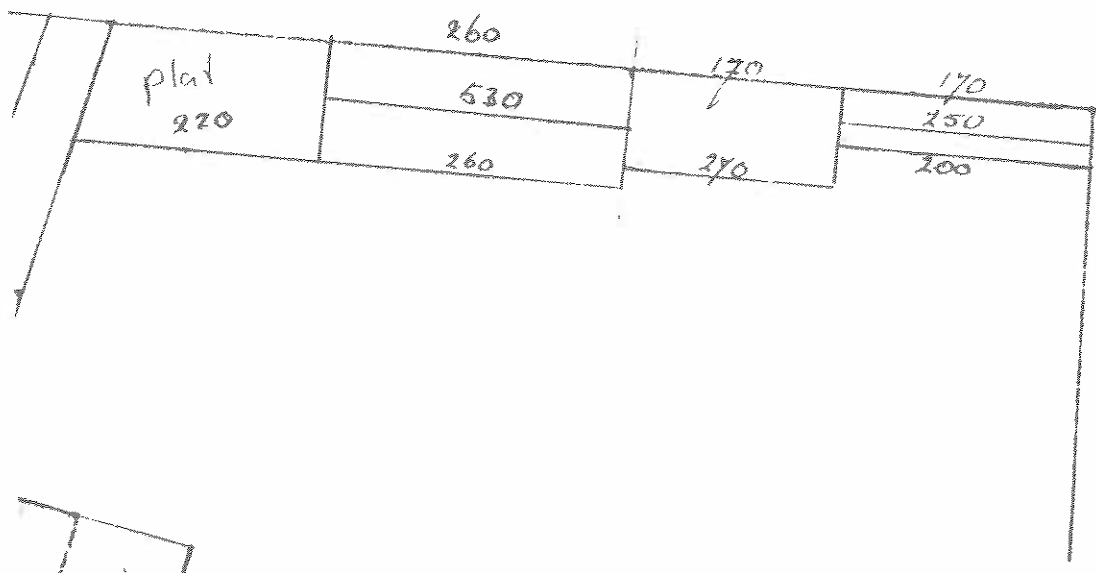

BOUWKUNDIGE INFORMATIE

Naam object/complex : geen
(Oorspronkelijke) functie : Woning van een klopp of geestelijke zuster

Naam architect : Onbekend
Bouwjaar : Eind negentiende eeuw
Bouwtijl(en) : Landelijke bouwkunst

Gevelmaterialen : Baksteen deels in vakwerk.

Vensters en deuren : Geen

Dakvorm en -bedekking : Zadelak met rode Oude Hollandse pannen.

Nokhoogte : 5,30 ml
Goothoogte : 2,60 ml

Bijgebouwen : --

Hekwerken e.d. : --

TECHNISCHE GEGEVENS

Bouwkundige tekeningen : --

Literatuur : --

BUZONDERHEDEN

--

INVENTARISATIE OUD BORNE

Straat : Koppelsbrink
Kadaster : Sectie I, nummer 1809
Eigenaar : S.G.J. Schwering
Adres : Warande

No. 24 Postcode : 7622 CV

No. 28 Woonplaats: Borne

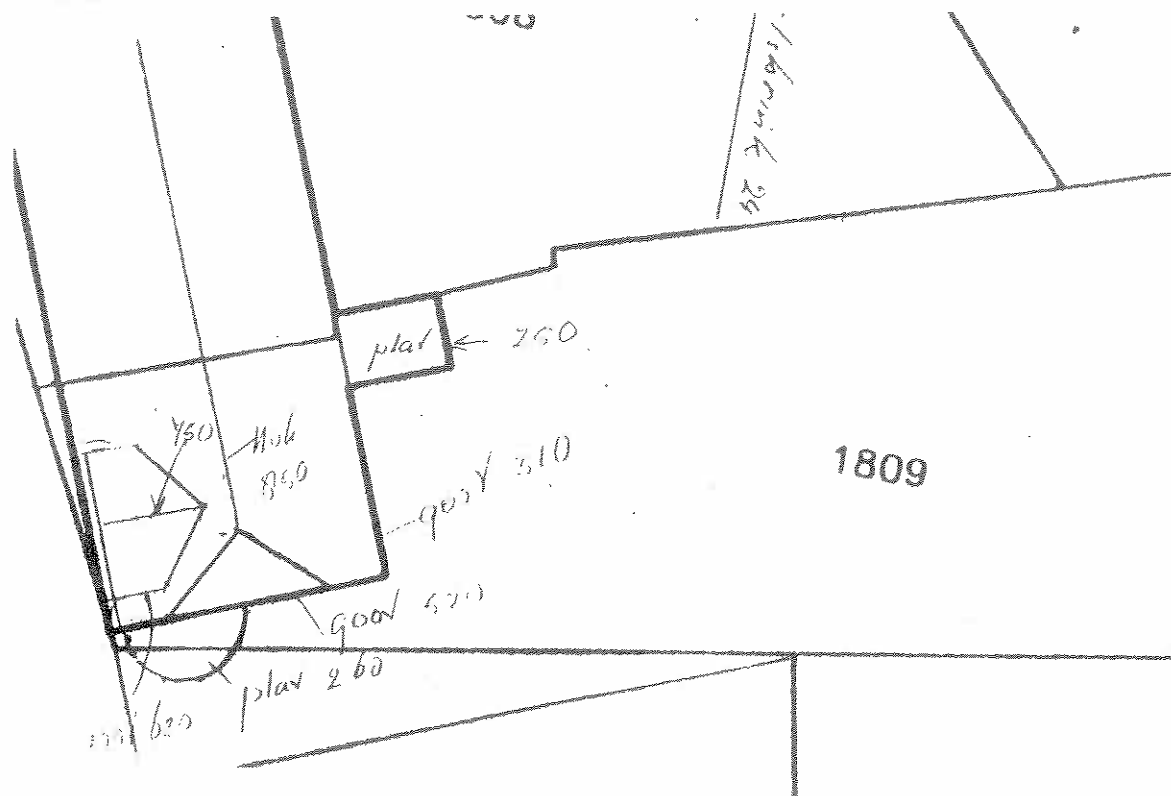

BOUWKUNDIGE INFORMATIE

Naam object/complex : geen
(Oorspronkelijke) functie : Woonhuis

Naam architect : N. Kuipers, Borne
Bouwjaar : 1918 (verbouw, plaatsing gevel voor oudere bebouwing)
Bouwtijl(en) : --

Gevelmaterialen : In rode baksteen opgetrokken metselwerk in kruisverband met knipvoeg op bepleisterde plint. Sierbanden over de breedte. Siermetselwerk boven bovenvensters en deur.

Vensters en deuren : Boven oorspronkelijke eenraamsvensters. Drieraams bovenlichten. Groen geglazuurde stenen dorpels. Benedenverdieping vernieuwd.

Dakvorm en -bedekking : Zadeldak met wolfseind bedekt met rode friese pannen.

Nokhoogte : 8,50 m
Goothoogte : 3,40 m

Bijgebouwen : --

Hekwerken e.d. : --

TECHNISCHE GEGEVENS

Bouwkundige tekeningen : --
Literatuur : --

BIJZONDERHEDEN

--

INVENTARISATIE OUD BORNE

Straat : Koppelsbrink
Kadaster : Sectie I, nummer 1808
Eigenaar : H.A. Evers
Adres : Koppelsbrink

No. 26 Postcode : 7622 CV

No. 28 Woonplaats: Borne

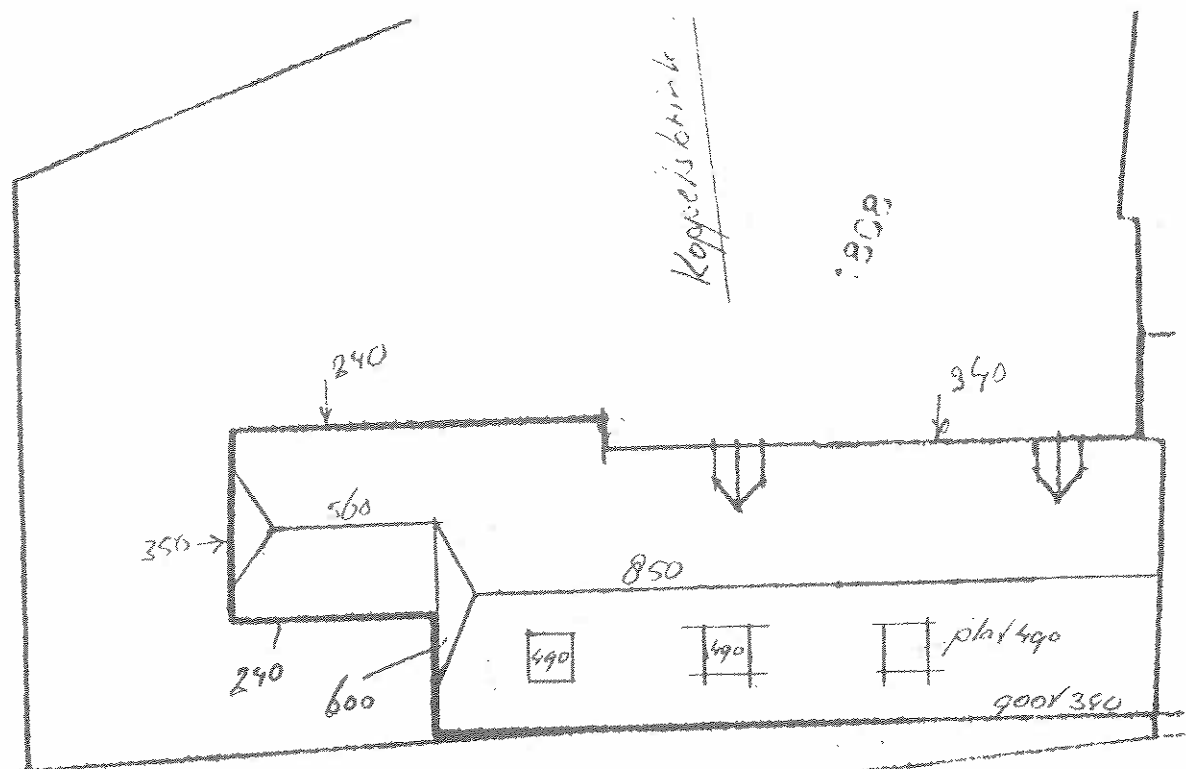



BOUWKUNDIGE INFORMATIE

Naam object/complex : De Bonte Koe
(Oorspronkelijke) functie : Café en woonhuis

Naam architect : Reconstructie 1977/1978: F.J. Mars, Borne
Bouwjaar : Oorspronkelijk 19e eeuws
Bouwtijl(en) : Landelijke bouwkunst

Gevelmaterialen : In rode baksteen opgetrokken metselwerk in kruisverband met knipvoeg op Bentheimer zandstenen plint.

Vensters en deuren : Negenraams schuifvensters met zesraams bovenlichten, behangen met luiken. Niendeuren met stiepel.

Dakvorm en -bedekking : Zadeldak met wolfseind met rode Oud Hollandse pannen bedekt.

Nokhoogte : 8,50 ml
Goothoogte : 3,40 ml

Bijgebouwen : --

Hekwerken e.d. : --

TECHNISCHE GEGEVENS

Bouwkundige tekeningen : --

Literatuur : --

BUZONDERHEDEN

--

INVENTARISATIE OUD BORNE

Straat : Koppelsbrink
Kadaster : Sectie I, nummer 1948
Eigenaar : P.G.M. Rientjes
Adres : Koppelsbrink

No. 30 Postcode : 7622 CW

No. 30 Woonplaats: Borne

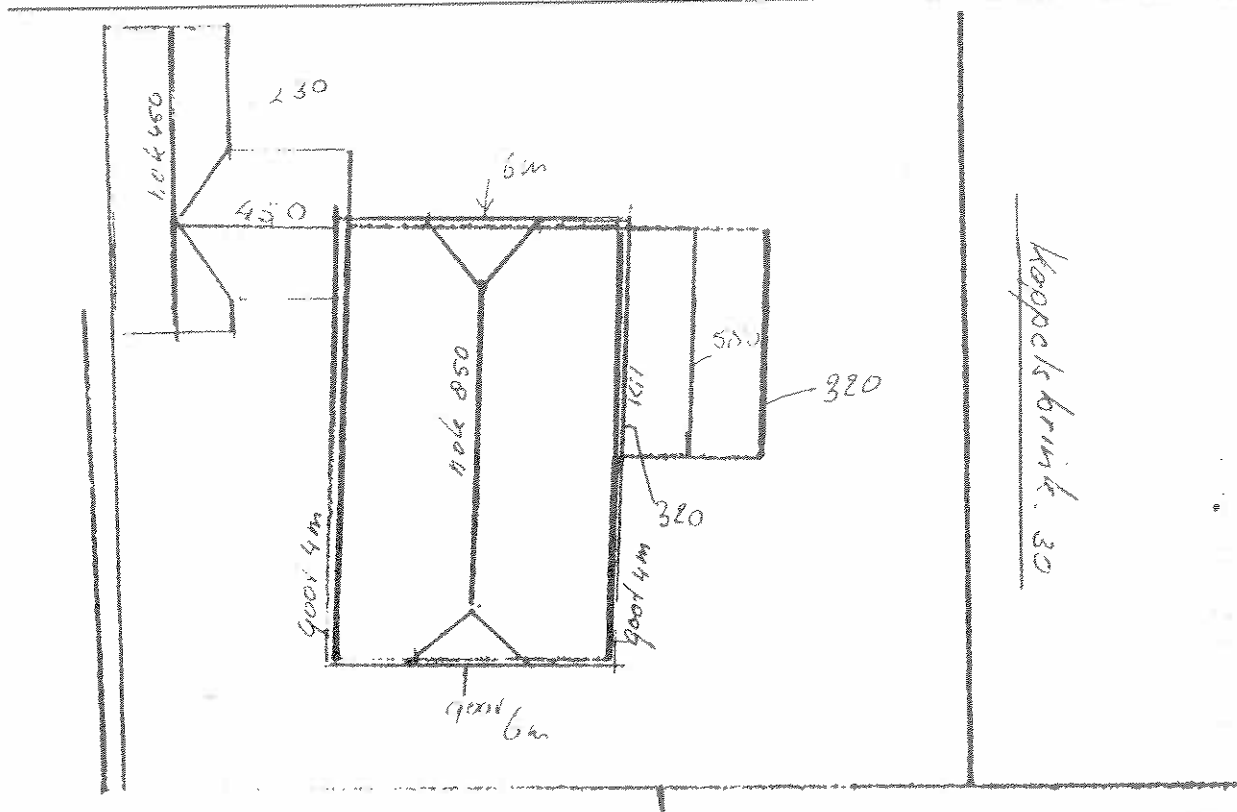

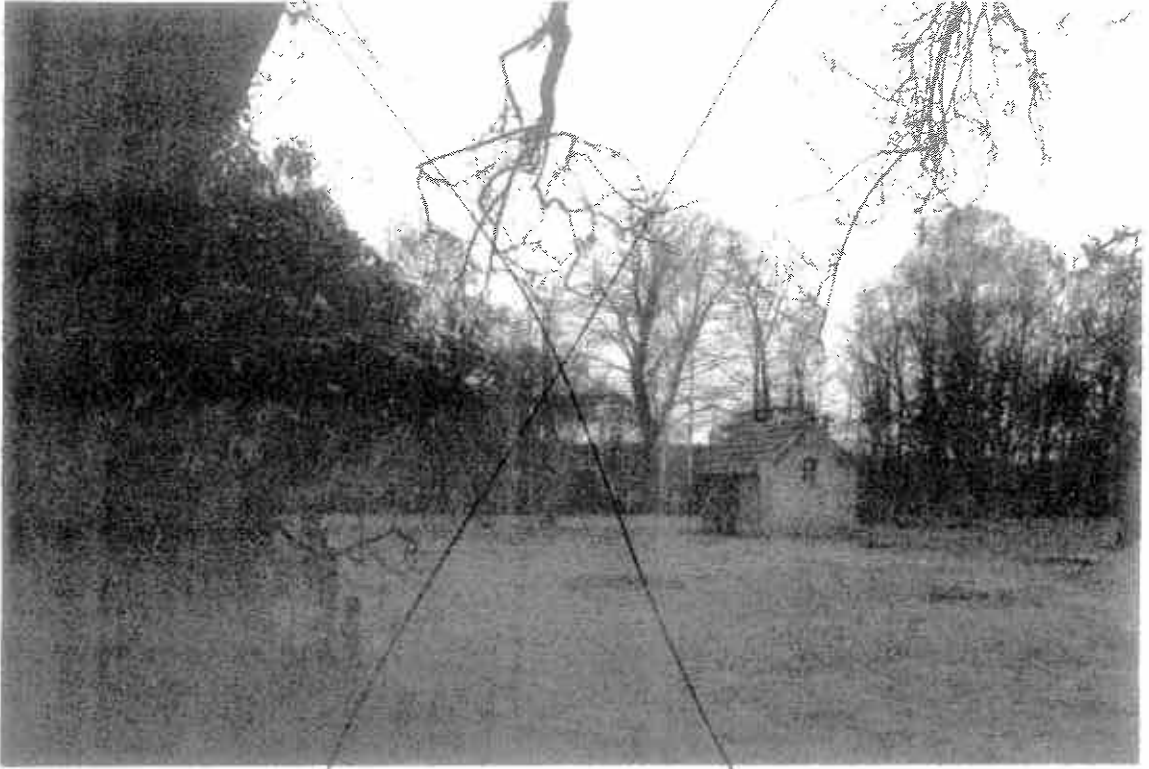

BOUWKUNDIGE INFORMATIE

Naam object/complex : Oude pastorie
(Oorspronkelijke) functie : Pastorie, thans woonhuis

Naam architect : Onbekend
Bouwjaar : 1786, reconstructie in 1983
Bouwtijl(en) : Landelijke bouwkunst

Gevelmaterialen : In rode baksteen opgetrokken metselwerk in kruisverband met knipvoeg. Bepleisterde plint.

Vensters en deuren : Vierraams schuifvensters met tweeraams bovenlichten, behangen met kleurgelakte luiken.

Dakvorm en -bedekking : Zadeldak met wolfseind met Oud Hollandse rode pannen bedekt.

Nokhoogte : 8,50 m
Goothoogte : 4,00 m

Bijgebouwen : Westelijke negentiende eeuwse aanbouw en garage uit 1980

Hekwerken e.d. : --

TECHNISCHE GEGEVENS

Bouwkundige tekeningen : --

Literatuur : --

BIJZONDERHEDEN

--

INVENTARISATIE OUD BORNE

Straat : Koppelsbrink
Kadaster : Sectie I, nummer 282
Eigenaar : Stichting Bussemakerhuis
Adres : Ridderspoor

No. 32-34 **Postcode** : 7622 CW

No. 2a **Woonplaats**: Borne

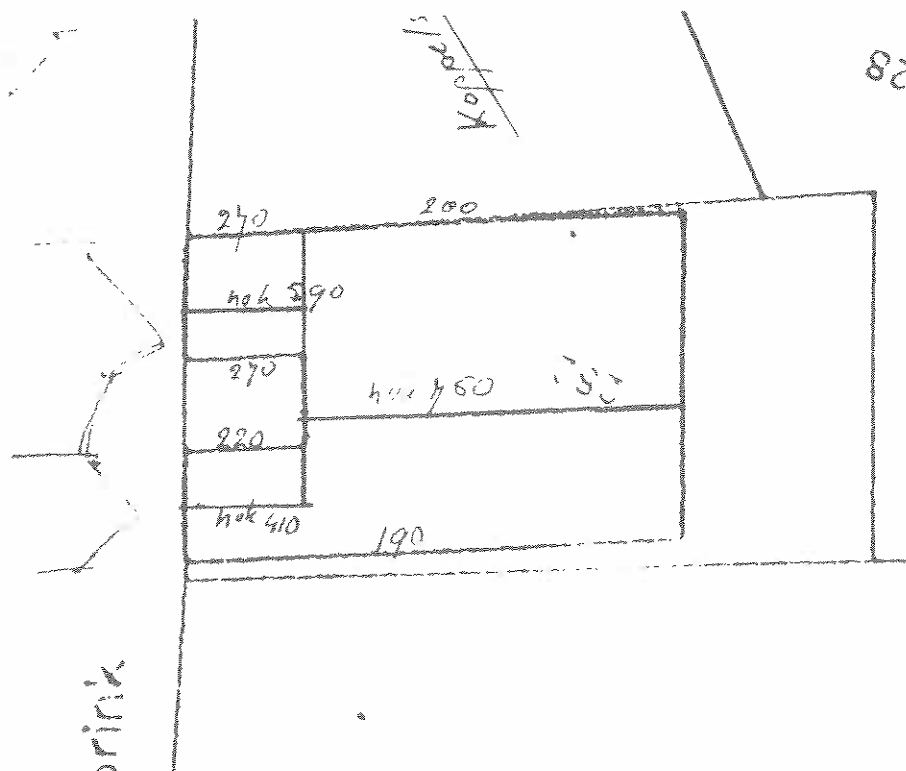



BOUWKUNDIGE INFORMATIE

Naam object/complex : Klopjeswoningen
(Oorspronkelijke) functie : Woning en Keuterboerenbedrijf

Naam architect : Onbekend
Bouwjaar : Achttiende eeuw (reconstructie 1976)
Bouwtijl(en) : Landelijke bouwkunst

Gevelmaterialen : In vakwerk opgetrokken met bakstenen vullingen.
Kopgevels met verticaal eikenhouten beschot. Op de nok van de bedrijfsgevel gevelteken. Zandstenen plint.

Vensters en deuren : Negenraams vensters. Linkerklopjes woningen schuiframen met daarboven zesraams bovenlichten.

Dakvorm en -bedekking : Met Oud Hollandse pannen bedekte zadeldaken.

Nokhoogte : 7,50 m
Goothoogte : 2,00 m

Bijgebouwen : Eenvoudige houten schuur.

Hekwerken e.d. : --

TECHNISCHE GEGEVENS

Bouwkundige tekeningen : --

Literatuur : --

BUZONDERHEDEN

Motivering: Rijksmonument.
Interieur met gebintverdeling

INVENTARISATIE OUD BORNE

Straat : Koppelsbrink
Kadaster : Sectie I, nummer 1860/1861
Eigenaar :
Adres : Koppelbrink

No. 44 Postcode : 7622 CW

No. 44 Woonplaats: Borne

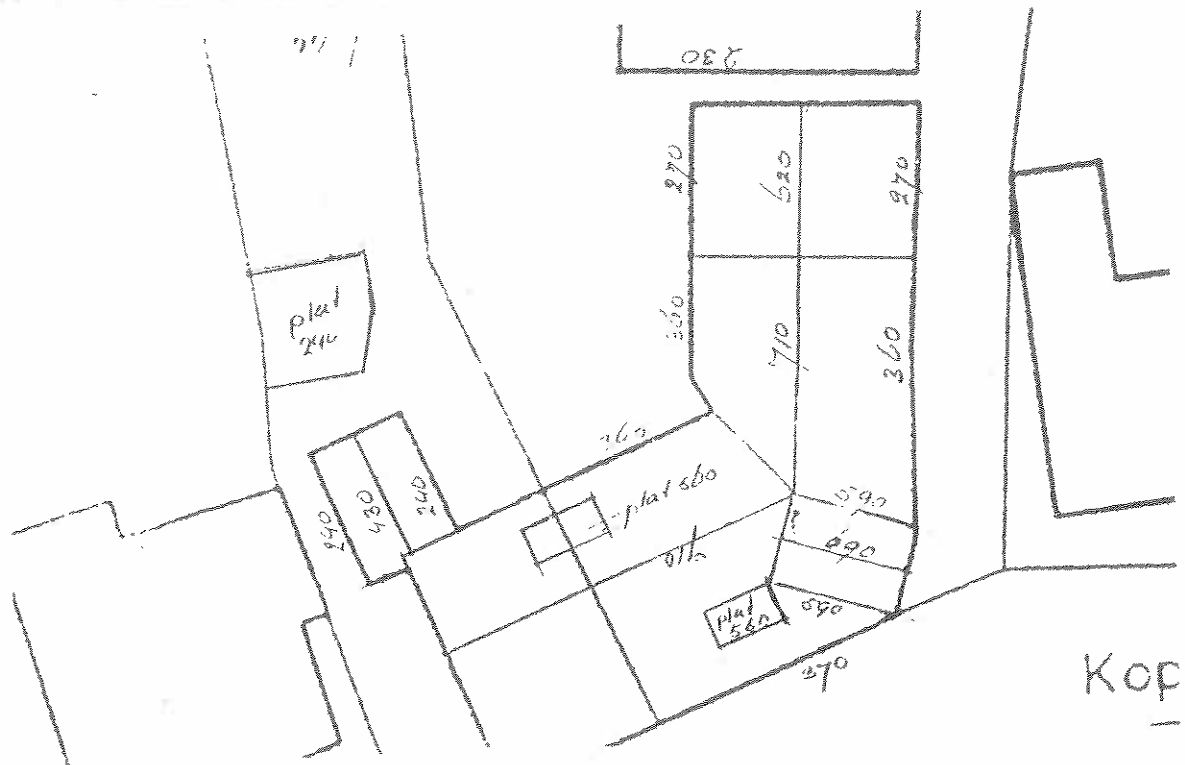

BOUWKUNDIGE INFORMATIE

Naam object/complex : geen
(Oorspronkelijke) functie : woning/werkplaats

Naam architect : onbekend
Bouwjaar : 1904
Bouwtijl(en) : --

Gevelmaterialen : In rode baksteen opgetrokken metselwerk in kruisverband met knipvoeg op bepleisterde plint. Waterlijst langs de gevel op hoogte van benedendorpel d vensters. Hoekpartij met verdieping.

Vensters en deuren : Eenraamsvensters met tweeraams bovenlichten. Aan de oostzijde toegangsdeur werkplaats en tweelicht venster.

Dakvorm en -bedekking : Zadeldaken met blauwe kruispannen bedekt.

Nokhoogte : 7,10 m
Goothoogte : 3,70 m

Bijgebouwen : --

Hekwerken e.d. : --

TECHNISCHE GEGEVENS

Bouwkundige tekeningen : --

Literatuur : --

BIJZONDERHEDEN

--

INVENTARISATIE OUD BORNE

Straat : Koppelsbrink
Kadaster : Sectie I, nummer 1864
Eigenaar : J. v.d. Meer
Adres : Koppelsbrink

No. 50 Postcode : 7622 CW

No. 50 Woonplaats: Borne

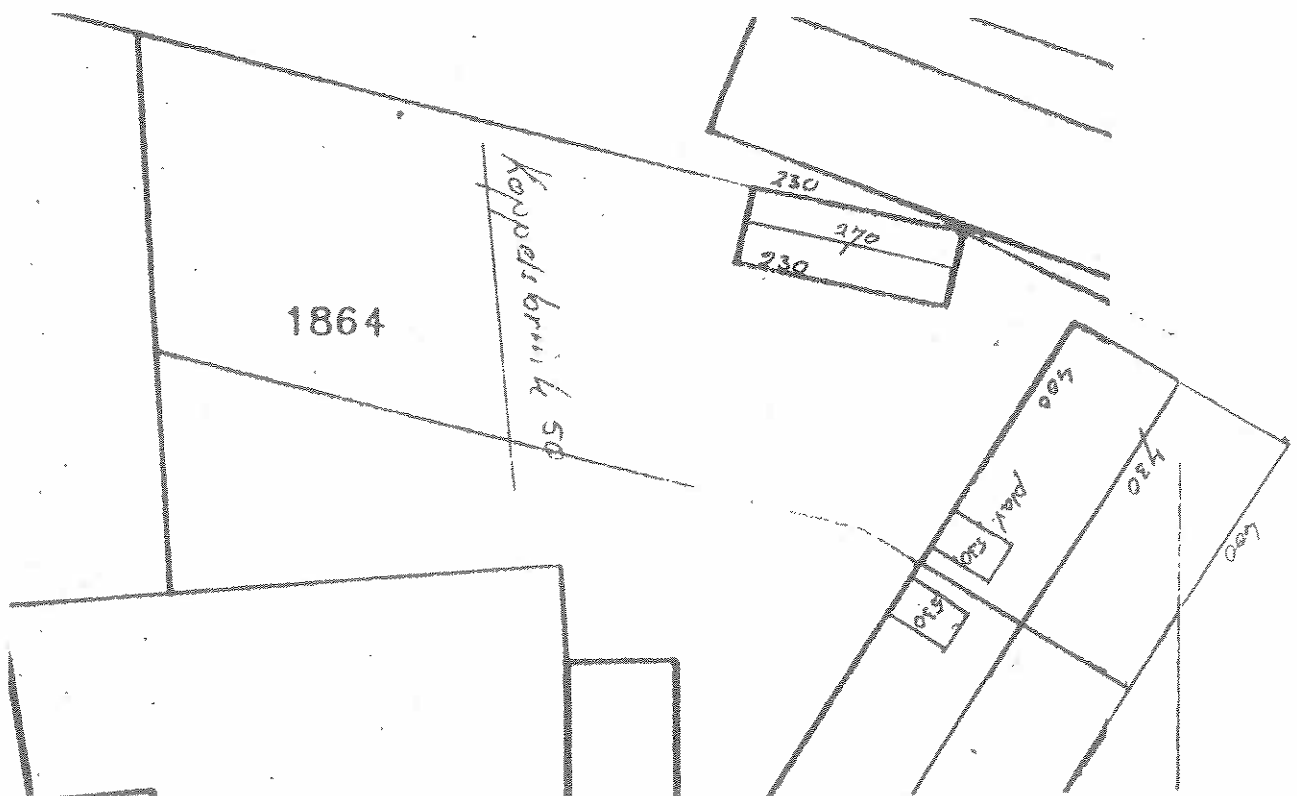

BOUWKUNDIGE INFORMATIE

Naam object/complex : geen
(Oorspronkelijke) functie : Woonhuis

Naam architect : Aannemer Morselt
Bouwjaar : 1903 (reconstructie in 1977)
Bouwtijl(en) : --

Gevelmaterialen : In rode baksteen opgetrokken metselwerk in kruisverband met knipvoeg met bepleisterde plint. Sierbanden in pleister.

Vensters en deuren : 12 raams schuifvensters.

Dakvorm en -bedekking : Zadeldak bedekt met blauwe kruispannen.

Nokhoogte : 7,30 m1
Goothoogte : 4,00 m1

Bijgebouwen : --

Hekwerken e.d. : --

TECHNISCHE GEGEVENS

Bouwkundige tekeningen : --
Literatuur : --

BIJZONDERHEDEN

--

INVENTARISATIE OUD BORNE

Straat : Koppelsbrink
Kadaster : Sectie I, nummer 1865
Eigenaar : P. Ritmeester
Adres : Koppelsbrink

No. 52 Postcode : 7622 CW

No. 52 Woonplaats: Borne

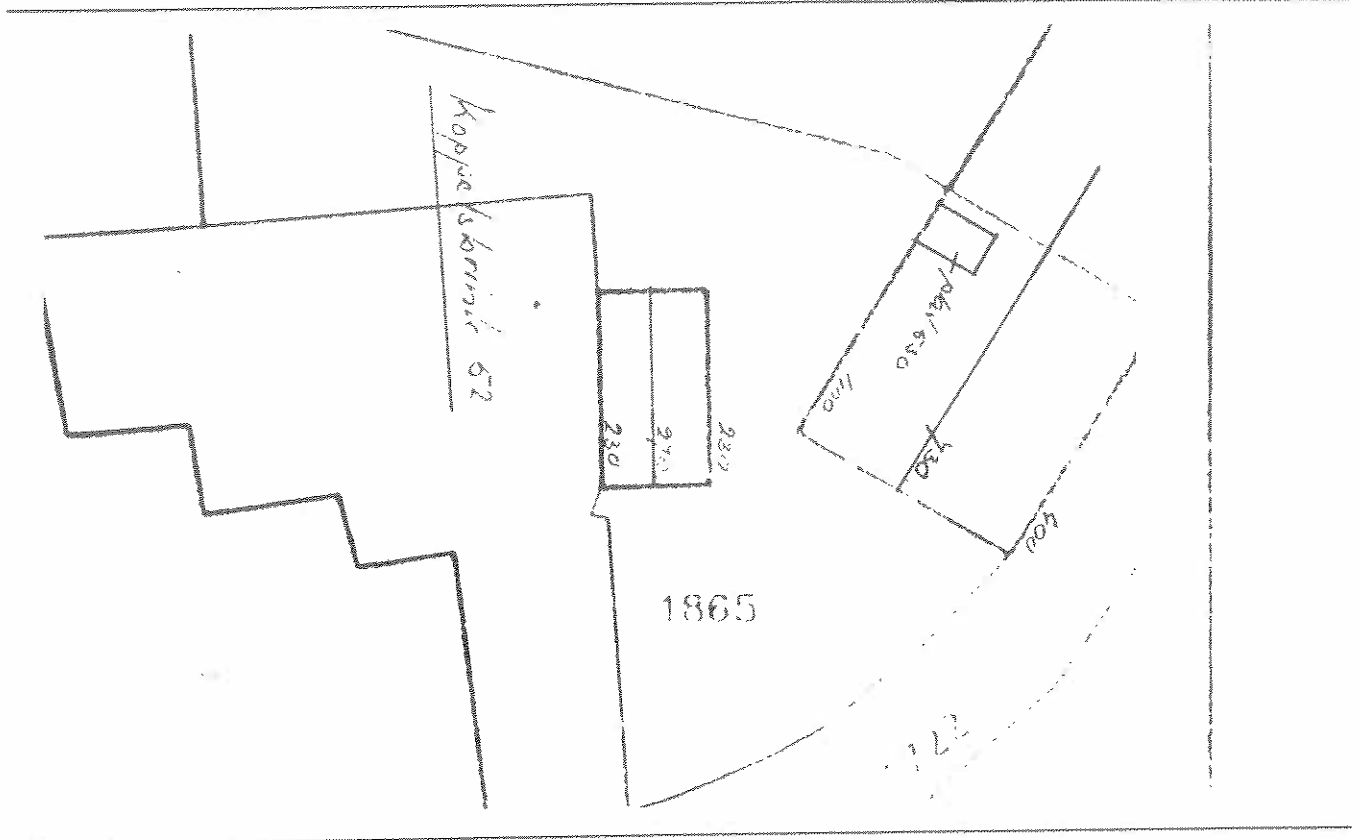

BOUWKUNDIGE INFORMATIE

Naam object/complex : geen
(Oorspronkelijke) functie : Woonhuis

Naam architect : Aannemer Morselt
Bouwjaar : 1903 (reconstructie in 1977)
Bouwstijl(en) : --

Gevelmaterialen : In rode baksteen opgetrokken metselwerk in kruisverband met knipvoeg met bepleisterde plint. Sierbanden in pleisterwerk.

Vensters en deuren : 12 raams schuifvensters.

Dakvorm en -bedekking : Zadeldak bedekt met blauwe kruispannen.

Nokhoogte : 7,30 m
Goothoogte : 4,00 m

Bijgebouwen : --

Hekwerken e.d. : --

TECHNISCHE GEGEVENS

Bouwkundige tekeningen : --

Literatuur : --

BIJZONDERHEDEN

--

INVENTARISATIE OUD BORNE

Straat : Koppelsbrink
Kadaster : Sectie I, nummer 1734
Eigenaar : J.E. Haverkort
Adres : Beerninksweg

No. 9 Postcode : 7622 CT

No. 34 Woonplaats: Borne

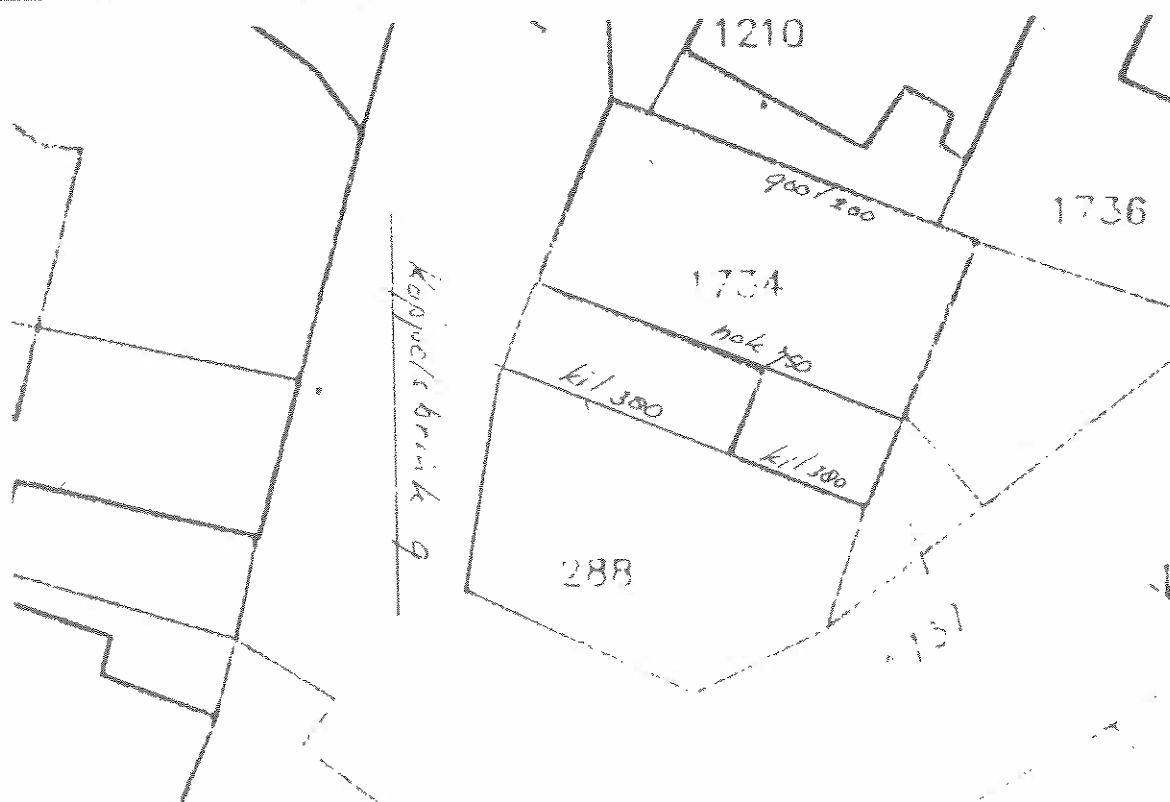



BOUWKUNDIGE INFORMATIE

Naam object/complex : geen
(Oorspronkelijke) functie : Woning/werkplaats

Naam architect : onbekend
Bouwjaar : eind negentiende eeuw
Bouwtijl(en) : --

Gevelmaterialen : In rode baksteen opgetrokken metselwerk in kruisverband met knipvoeg op bepleisterde plint. Ter hoogte van de boven- en onderdorpels van de vensters sierlijsten in metselwerk.

Vensters en deuren : Eenraamsvensters onder gebogen rolagen.
Garage- en zolderdeuren.

Dakvorm en -bedekking : Zadeldak onder grijze friese pannen bedekt. De noordelijke dakschild sterker hellend.
Goothoogte hiervan lager dan de zuidelijke helling.

Nokhoogte : 7,50 m
Goothoogte : 2,00 m

Bijgebouwen : --

Hekwerken e.d. : --

TECHNISCHE GEGEVENS

Bouwkundige tekeningen : --

Literatuur : --

BIJZONDERHEDEN

--

INVENTARISATIE OUD BORNE

Straat : Marktstraat
Kadaster : Sectie I, nummer 1981
Eigenaar : H.W. Hegeman
Adres : Marktstraat

No. 4-6 Postcode : 7622 CR

No. 4 Woonplaats: Borne

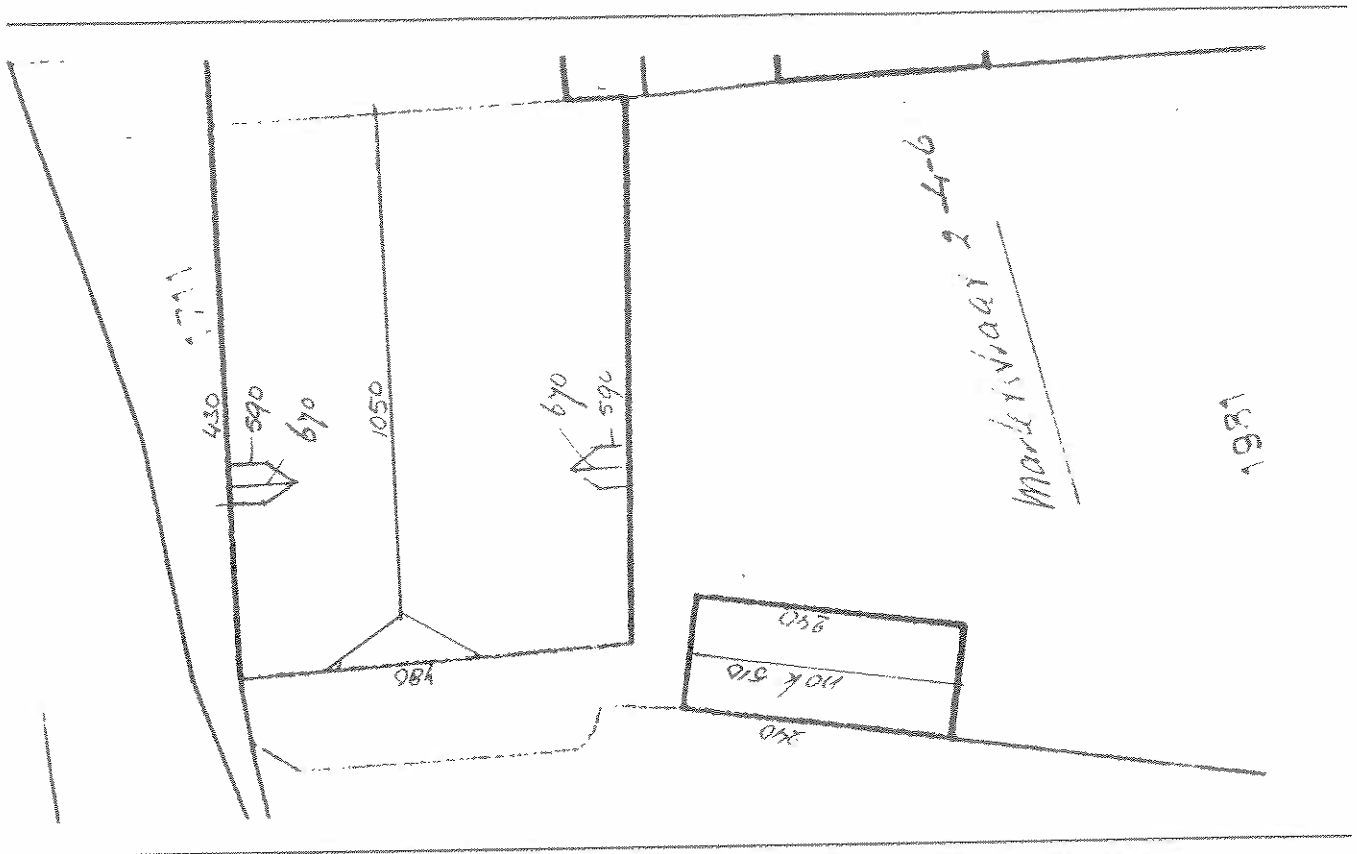



BOUWKUNDIGE INFORMATIE

Naam object/complex : Hulshoff-huis
(Oorspronkelijke) functie : woning en bedrijf, thans woning

Naam architect : onbekend
Bouwjaar : deels vroeg negentiende eeuws met oudere onderdelen
Bouwtijl(en) : landelijke bouwkunst

Gevelmaterialen : Rode baksteen in kruisverband met knipvoeg en met Bentheimer plint.
Westgevel wit bepleisterd met een beëidiging een lijst.

Vensters en deuren : deels zesraams, deels twaalfraams schuifvensters. De vensters aan de westgevel met luiken behangen.
Deels voorzien van zandsteendorpels.

Dakvorm en -bedekking : zadeldak, westelijk afgewolfd, met rode Oud Hollandse pannen bedekt.

Nokhoogte : 10,50 m
Goothoogte : 4,30 m

Bijgebouwen : in de zuidwestelijke hoek van het terrein een eenvoudig vakwerkschuur

Hekwerken e.d. : geen

TECHNISCHE GEGEVENS

Bouwkundige tekeningen : --
Literatuur : --

BIJZONDERHEDEN

INVENTARISATIE OUD BORNE

Straat : Marktstraat
Kadaster : Sectie I, nummer 1533
Eigenaar : J.M. Kroeze
Adres : Marktstraat

No. 8 **Postcode** : 7622 CR
No. 8 **Woonplaats**: Borne

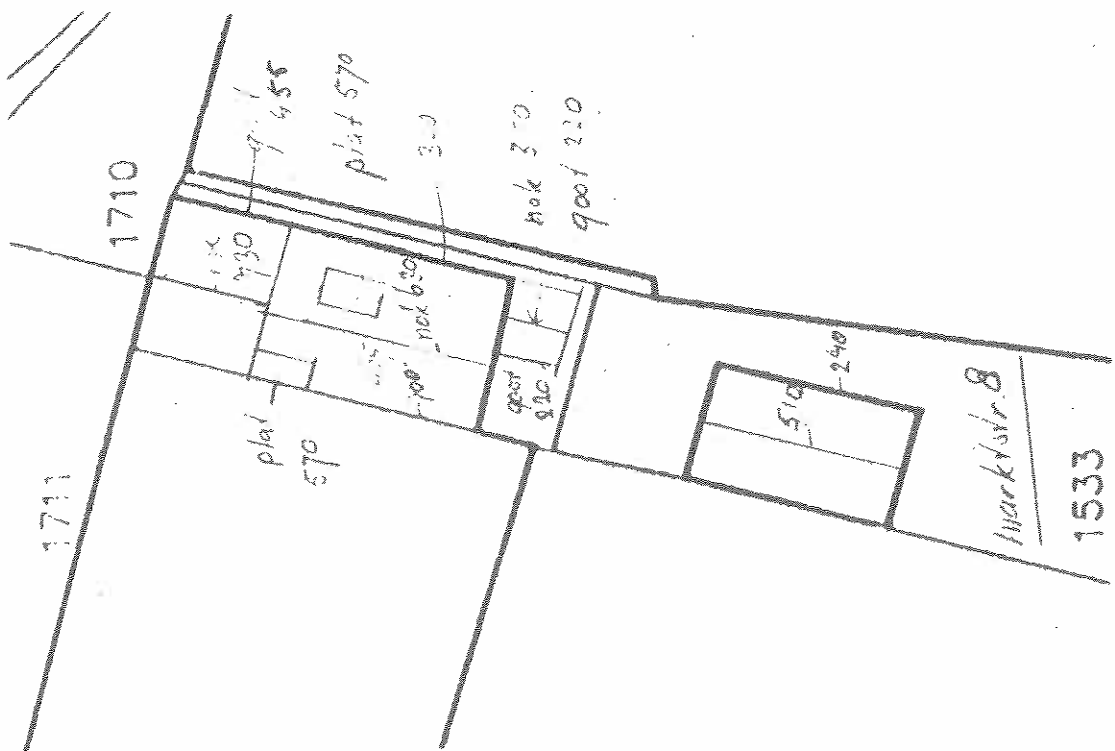

BOUWKUNDIGE INFORMATIE

- Naam object/complex** : "'t Brouwershuuske"
(Oorspronkelijke) functie : woonhuis
- Naam architect** : onbekend
Bouwjaar : 1869 (reconstructie in 1977)
Bouwtijl(en) : landelijke bouwkunst
- Gevelmaterialen** : Puntgevel, rode baksteen in halfsteensverband met knipvoet. Naast de ingang een datumsteen. Gepleisterde plint.
- Vensters en deuren** : Beneden: zesraams schuifvensters. Boven: vierraams tuimelraam. Boven de deur bovenlicht met snijwerk. Zandsteen raamdorpels grijs geschilderd.
- Dakvorm en -bedekking** : zadeldak met Oud Hollandse pannen bedekt.
- Nokhoogte** : 7,30 m1 en 6,30 m1
Goothoogte : 4,55 m1 en 3,20 m1
- Bijgebouwen** : in de tuin een vakwerkschuur, vermoedelijk uit ± 1850
- Hekwerken e.d.** : geen

TECHNISCHE GEGEVENS

- Bouwkundige tekeningen** : --
Literatuur : --
-

BIJZONDERHEDEN

Van historische waarde

INVENTARISATIE OUD BORNE

Straat : Marktstraat
Kadaster : Sectie I, nummer 390
Eigenaar : J.M. Marten-Ekkelboom
Adres : Oude Hengelseweg

No. 10 Postcode : 7622 CR

No. 135 Woonplaats: Borne



BOUWKUNDIGE INFORMATIE

Naam object/complex : geen
(Oorspronkelijke) functie : smederij, thans handelsfirma

Naam architect : verbouwd door architectenbureau Van Hal, Borne
Bouwjaar : midden 18e eeuw, met verbouwingen 1929 en 1934 e.v.
Bouwstijl(en) : geen

Gevelmaterialen : Witgeschilderde baksteen in kruisverband met knipvoeg.
Nieuwe voorgevel in baksteen, met metselversieringen opgaand langs de gevels. Achtergevel oorspronkelijk en met houten met verticaal beschoten voorgevel.
Gemetselde plint trasraamklinkers.

Vensters en deuren : Zesraamsvensters uit dertiger jaren.
Gemetselde raamdorpels.

Dakvorm en -bedekking : Zadeldak met rode Oude Hollandse pannen bedekt.

Nokhoogte : 10,00 m
Goothoogte : 4,30 m

Bijgebouwen : geen

Hekwerken e.d. : geen

TECHNISCHE GEGEVENS

Bouwkundige tekeningen : --
Literatuur : --

BUZONDERHEDEN

BOUWKUNDIGE INFORMATIE

Naam object/complex : geen
(Oorspronkelijke) functie : woonhuis en smederij, thans winkelbedrijf

Naam architect : (verbouw) 1912 J.H.A. Schurink, Borne
Bouwjaar : verbouw 1912 en later
Bouwtijl(en) : geen

Gevelmaterialen : Rode baksteen in kruisverband met knipvoeg. Eerste woonlaag: ter hoogte van boven- en onderdorpels sierbanden. Bepleisterde plint.

Vensters en deuren : Brede winkelruitvensters uit latere periode. Betonnen raamdorpels.

Dakvorm en -bedekking : Dubbel zadeldak met kilgoot aan achterzijde met wolfseind.

Nokhoogte : 7,80 m1
Goothoogte : 3,75 m1

Bijgebouwen : geen

Hekwerken e.d. : geen

TECHNISCHE GEGEVENS

Bouwkundige tekeningen : --
Literatuur : --

BIJZONDERHEDEN

INVENTARISATIE OUD BORNE

Street : Marktstraat
Kadaster : Sectie I, nummer 641
Eigenaar : J.W.M. Höfte-Al
Adres : Marktstraat

No. 14 Postcode : 7622 CR

No. 14 Woonplaats: Borne

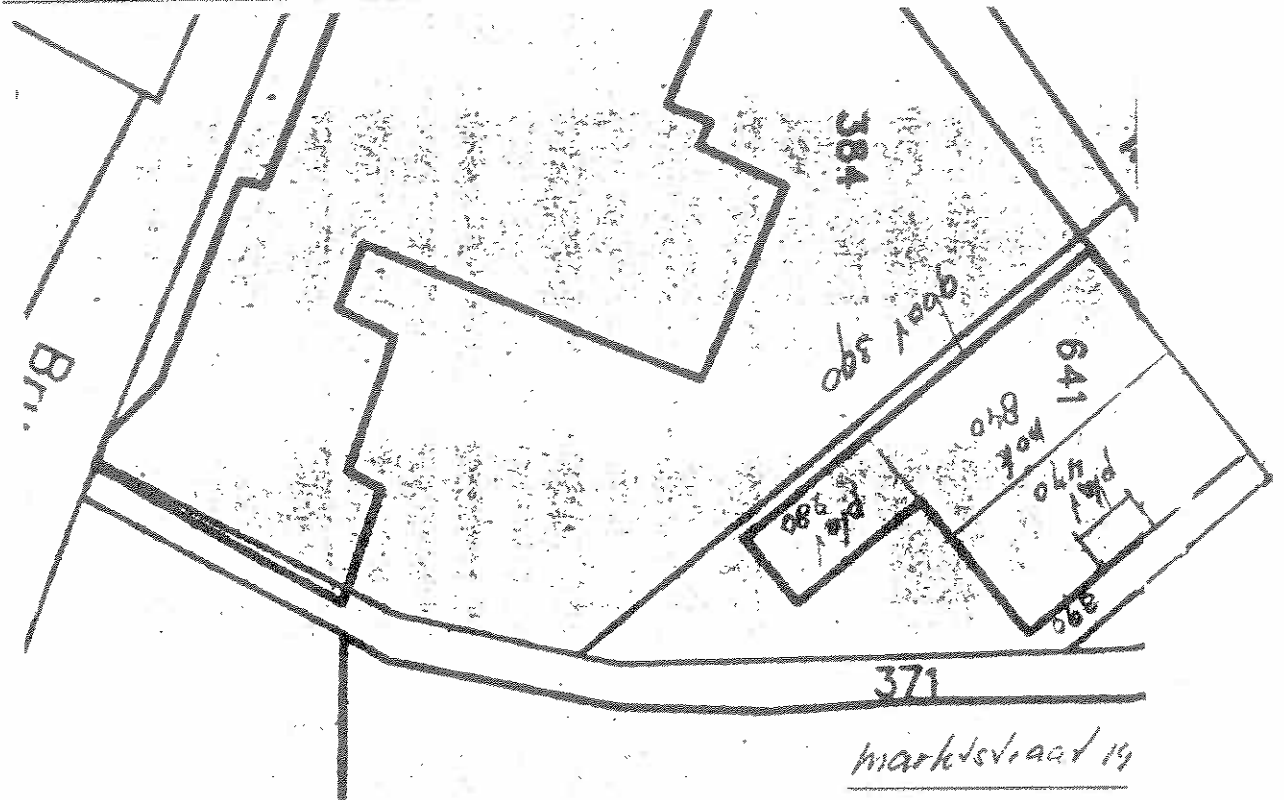

BOUWKUNDIGE INFORMATIE

Naam object/complex : geen
Oorspronkelijke) functie : woonhuis/café

Naam architect : Aannemer Morselt, Borne
Bouwjaar : oorspronkelijk eind 18e eeuw. Verbouw 1955
Bouwtijl(en) : geen

Gevelmaterialen : Rode baksteen in kruisverband met knipvoeg. Voorgevel o
bepleisterde geprofileerde plint.
Ter hoogte van de dakgoot over de voorgevel waterlijst.
Sierbogen uit 1955.

Vensters en deuren : Eénraamsvensters. Bovenlichten glas-in-lood
geprofileerde sluit en hoekstenen boven de vensters
in de rollagen.
Raamdorpels geprofileerd zandsteen grijs geschilderd.

Dakvorm en -bedekking : Zadeldak onder rode Oud Hollandse pannen.

Nokhoogte : 8,40 m1
Goothoogte : 3,90 m1

Bijgebouwen : geen

Hekwerken e.d. : geen

TECHNISCHE GEGEVENS

Bouwkundige tekeningen : --
Literatuur : --

BIJZONDERHEDEN

INVENTARISATIE OUD BORNE

Straat : Marktstraat
Kadaster : Sectie I, nummer 1705
Eigenaar : C.H.M. Tinselboer
Adres : Brugstraat

No. 18 Postcode : 7622 CS

No. 6 Woonplaats: Borne

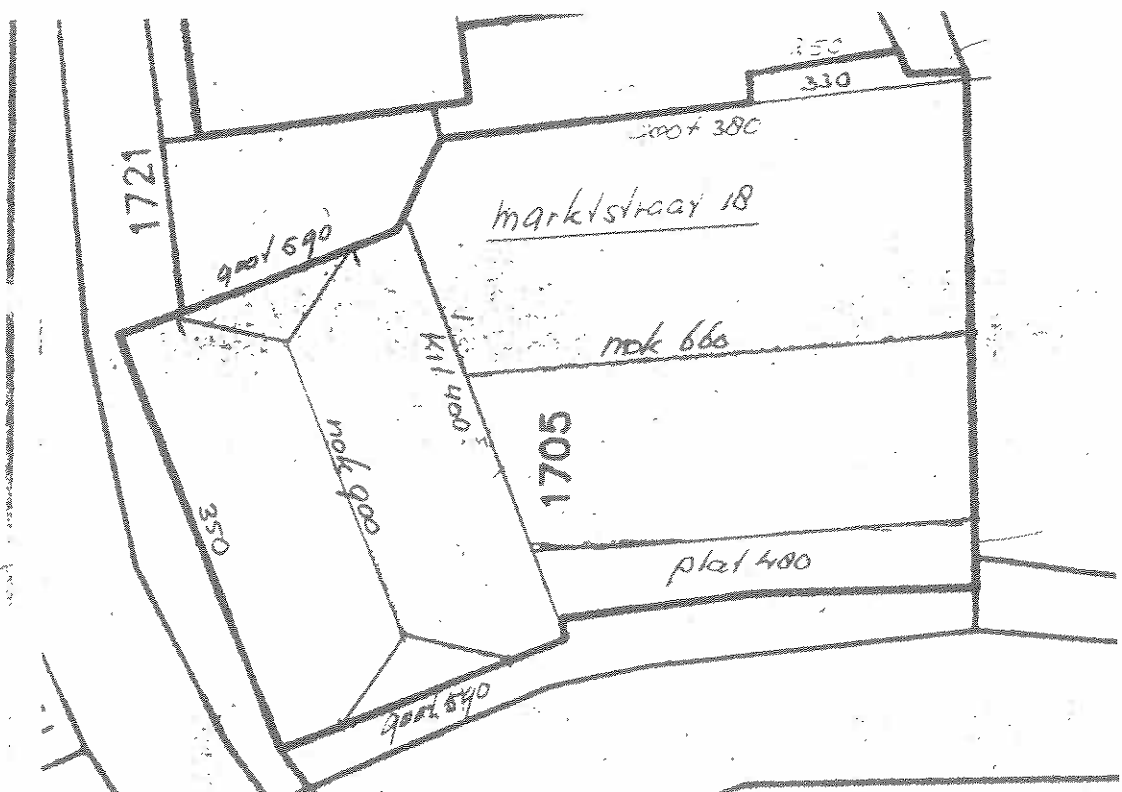

BOUWKUNDIGE INFORMATIE

Naam object/complex : geen
(Oorspronkelijke) functie : winkel/woonhuis

Naam architect : (verbouw) H. Dijk, timmerman
Bouwjaar : oorspronkelijk negentiende eeuw. Verbouw 1923
Bouwstijl(en) : geen

Gevelmaterialen : Rode baksteen in kruisverband met knipvoeg in metselwerk opgetrokken. Zandstenen plint. Noordgevel bepleisterd. Pleisterwerk met schijnvoegen verdeeld.

Vensters en deuren : Naast de winkelruit hoofzakelijk T.vensters. Zandsteen raamdorpels grijs geschilderd

Dakvorm en -bedekking : afgewolfd zadeldak met blauwe vlakke mulden pan.

Nokhoogte : 9,00 m
Goothoogte : 3,50 m

Bijgebouwen : geen

Hekwerken e.d. : geen

TECHNISCHE GEGEVENS

Bouwkundige tekeningen : --

Literatuur : --

BIJZONDERHEDEN

INVENTARISATIE OUD BORNE

Straat : Marktstraat
Kadaster : Sectie I, nummer 494
Eigenaar : B.H.J. Tinselboer-Jansen
Adres : Marktstraat

No. 20/22 **Postcode** : 7622 CS

No. 22 **Woonplaats**: Borne

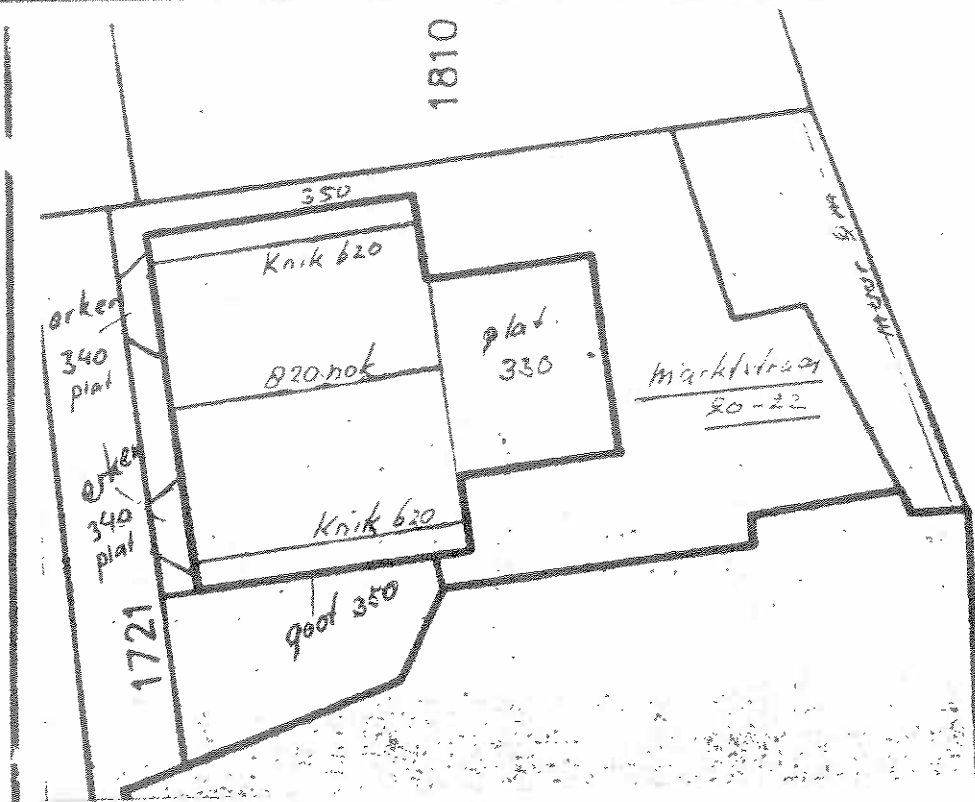

BOUWKUNDIGE INFORMATIE

Naam object/complex : geen
(Oorspronkelijke) functie : woonhuis

Naam architect : A.H.J.W. Thijsmeijer, Borne
Bouwjaar : 1925
Bouwtijl(en) : geen

Gevelmaterialen : Rode baksteen in kruisverband met knipvoeg. Licht siermetselwerk. Trasraamklinkers.

Vensters en deuren : Beneden serres, zonder balcon met éénraamsvensters.
Boven tweelichten met zesraams bovenlichten.
Gemetselde raamdorpels.

Dakvorm en -bedekking : gebroken zadeldak met blauwe kruispannen.

Nokhoogte : 8,20 m
Goothoogte : 3,50 m

Bijgebouwen : geen

Hekwerken e.d. : geen

TECHNISCHE GEGEVENS

Bouwkundige tekeningen : --

Literatuur : --

BIJZONDERHEDEN

INVENTARISATIE OUD BORNE

Straat : Marktstraat, hoek Bekenhorst **No. 1** **Postcode** : 7622 CP
Kadaster : Sectie I, nummer 1840
Eigenaar : J.P. van Dijken
Adres : Reitzstraat **No. 20** **Woonplaats**: Hengelo

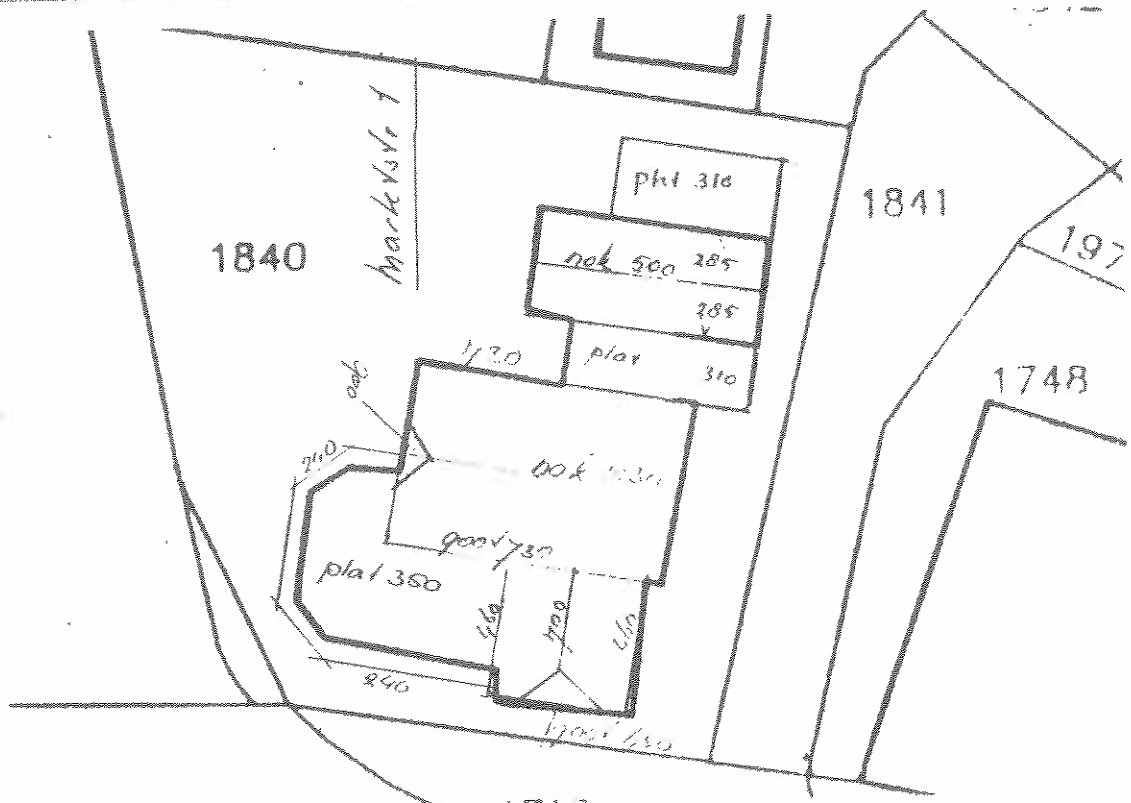
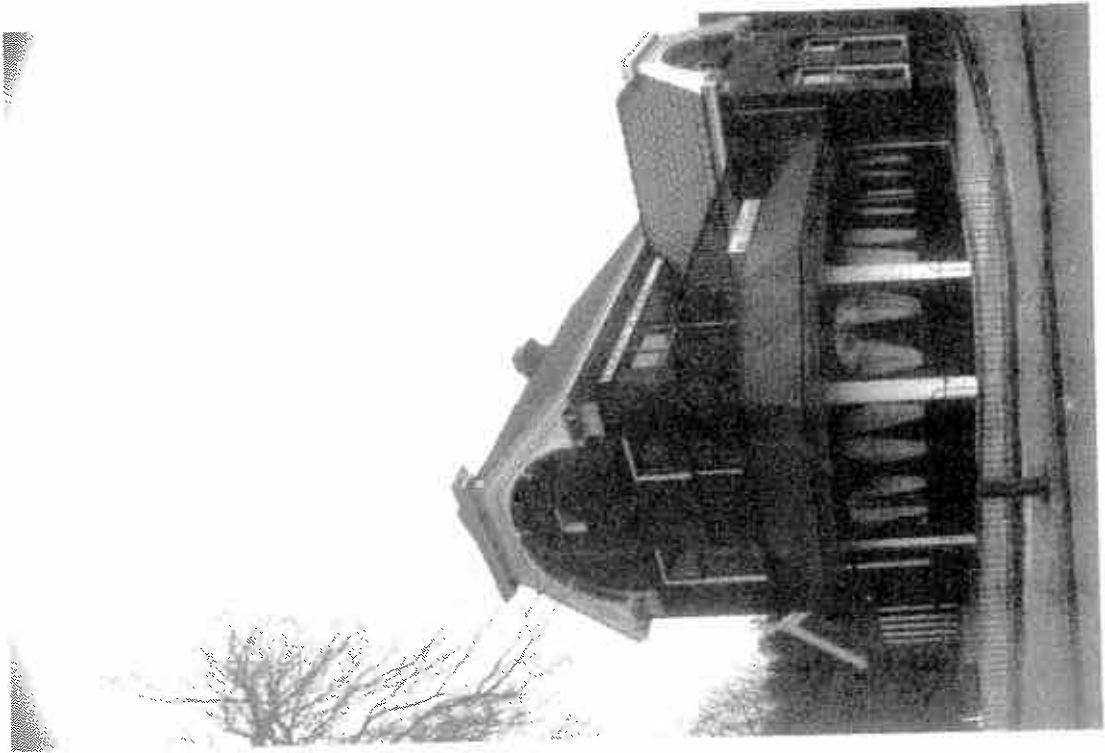

BOUWKUNDIGE INFORMATIE

Naam object/complex : Huis Abraham Fischer
(Oorspronkelijke) functie : Woonhuis annex fabriek/nu cafe-restaurant

Naam architect : onbekend
Bouwjaar : 1902 (reconstructie 1992)
Bouwtijl(en) : --

Gevelmaterialen : Hoofdmassa (linkergedeelte) in rode baksteen in kruisverband, oorspronkelijk knipvoeg. Op hoogte van de benedendorpels der vensters: waterdragers.

Vensters en deuren : Zandsteen dorpels blauwgrijs geschilderd.

Dakvorm en -bedekking : Zadeldak, aan de westzijde afgewolfd, met rode vlakke mulden pannen bedekt aan de noord/oostzijde en holle friese pannen op westvlak.

Nokhoogte : 10,30 m en 7,00 m
Goothoogte : 7,30 m en 4,60 m

Bijgebouwen : --

Hekwerken e.d. : --

TECHNISCHE GEGEVENS

Bouwkundige tekeningen : --

Literatuur : --

BIJZONDERHEDEN

INVENTARISATIE OUD BORNE

Straat : Marktstraat
Kadaster : Sectie I, nummer 1748
Eigenaar : P.G. Lindeboom
Adres : Marktstraat

No. 3 Postcode : 7622 CP

No. 3 Woonplaats: Borne

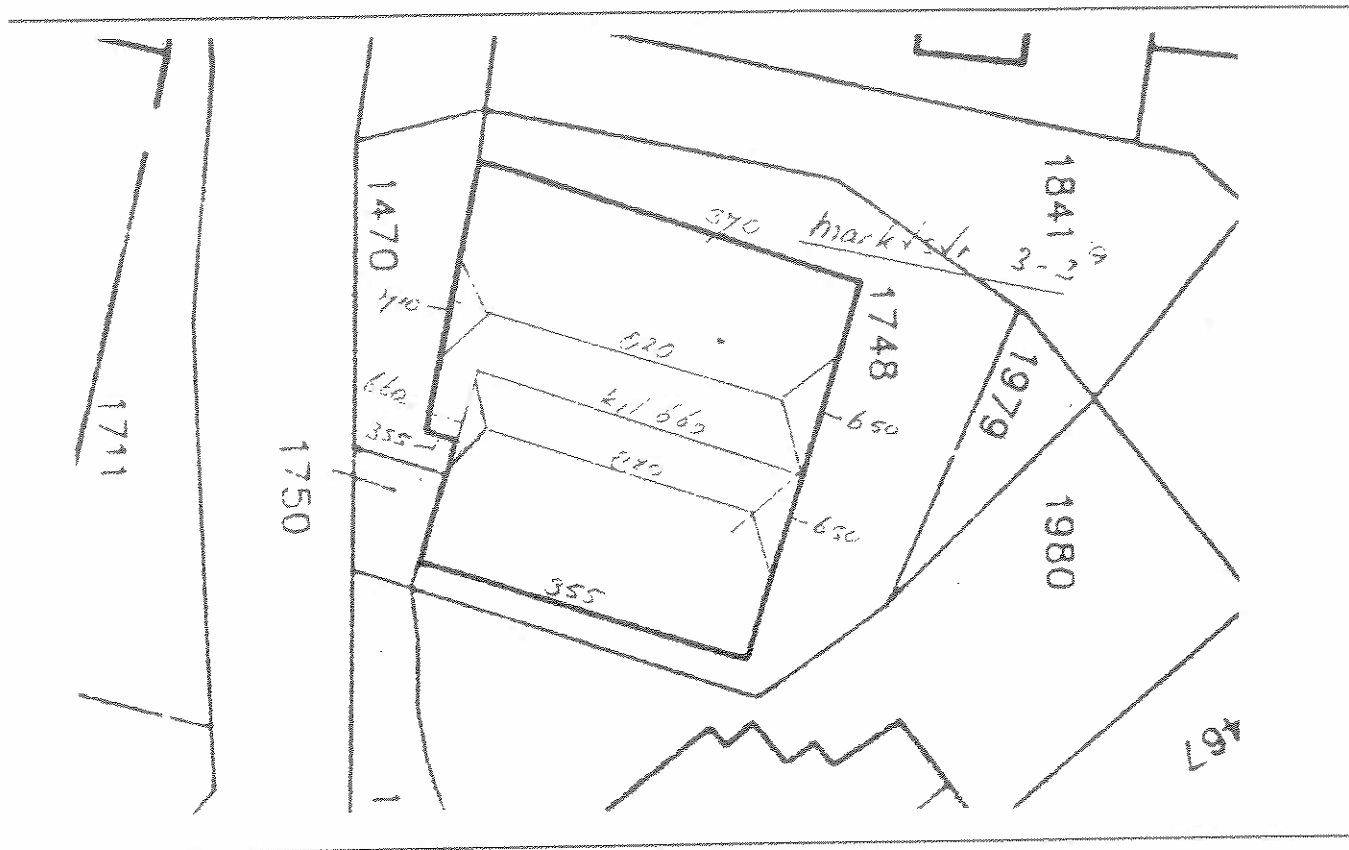

BOUWKUNDIGE INFORMATIE

Naam object/complex : Notarishuis
(Oorspronkelijke) functie : Woonhuis (oorspronkelijk annex kantoorruimte)

Naam architect : onbekend
Bouwjaar : 1928 + 1878
Bouwtijl(en) : landelijke bouwstijl

Gevelmaterialen : Rode bakstenen in kruisverband gevolgd met zandsteenplint. Kroonlijstgevel, ingezwengd, eindigend op schouderstukken.

Vensters en deuren : Zesraamsvensters met schuiframen als bovenlicht. Facetdeuren, waarboven bovenlicht, met snijwerk versier. Zandstenen dorpels lichtgrijs geschilderd.

Dakvorm en -bedekking : Zadeldak met wolfseinden onder rode Oud Hollandse panne

Nokhoogte : 8,20 m1
Goothoogte : 3,55 m1

Bijgebouwen : --

Hekwerken e.d. : --

TECHNISCHE GEGEVENS

Bouwkundige tekeningen : --

Literatuur : --

BIJZONDERHEDEN

Motivering: Rijksmonument, van bouwkunstige en historische waarde.

INVENTARISATIE OUD BORNE

Straat : Marktstraat
Kadaster : Sectie I, nummer 1974
Eigenaar : M.J.B. Knippers
Adres : Topweg

No. 17 Postcode : 7622 CP

No. 10 Woonplaats: Hengelo

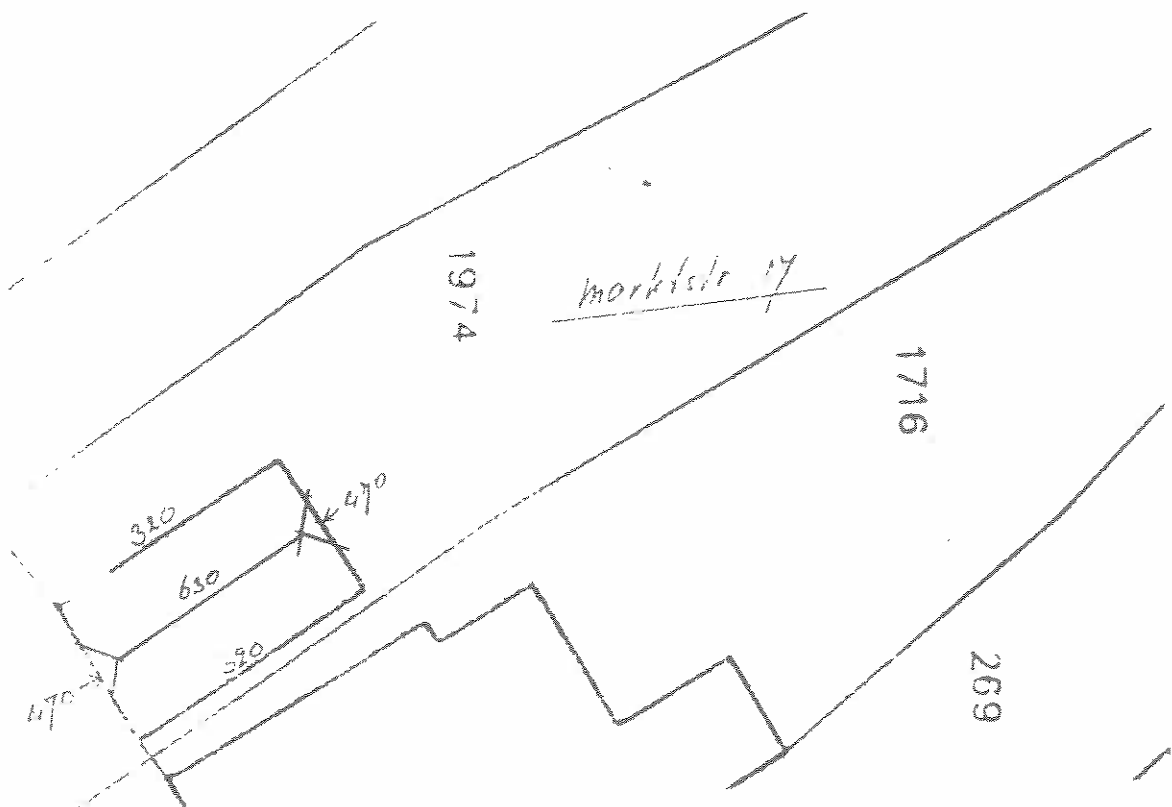
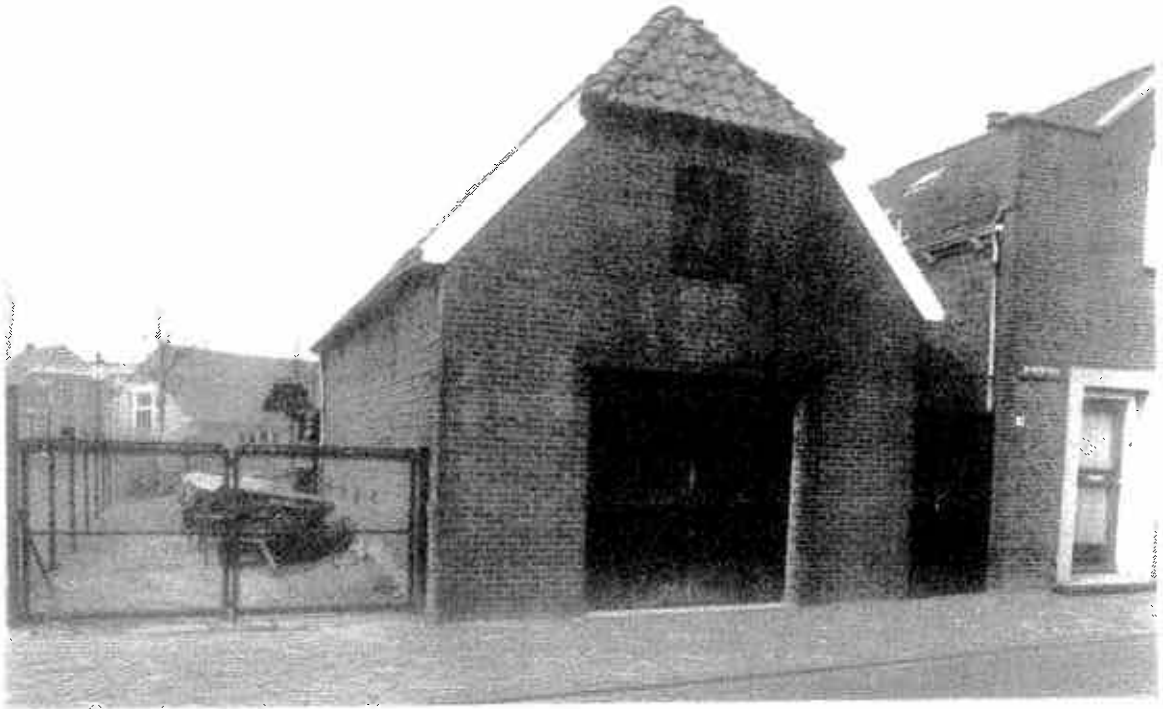

BOUWKUNDIGE INFORMATIE

Naam object/complex : geen
(Oorspronkelijke) functie : opslagruimten haven ?

Naam architect : onbekend
Bouwjaar : midden negentiende eeuw
Bouwtijl(en) : --

Gevelmaterialen : Rode baksteen halfsteen en in kruisverbandolgevoegd.

Vensters en deuren : --

Dakvorm en -bedekking : Afgewolfd zadeldak met rode Oud Hollandse pannen bedekt

Nokhoogte : 6,30 m
Goothoogte : 3,20 m

Bijgebouwen :

Hekwerken e.d. : In de westgevel ringen uit de jaren, van de kleine have waaraan de sloopjes werden vastgelegd.

TECHNISCHE GEGEVENS

Bouwkundige tekeningen : --
Literatuur : --

BIJZONDERHEDEN

--

INVENTARISATIE OUD BORNE

Straat : Marktstraat

No. 23 Postcode : 7622 CP

Kadaster : Sectie I, nummer 2142

Eigenaar : Stichting Sociaal Cultureel Werk en Basiseducatie Borne

Adres : Marktstraat

No. 23 Woonplaats: Borne

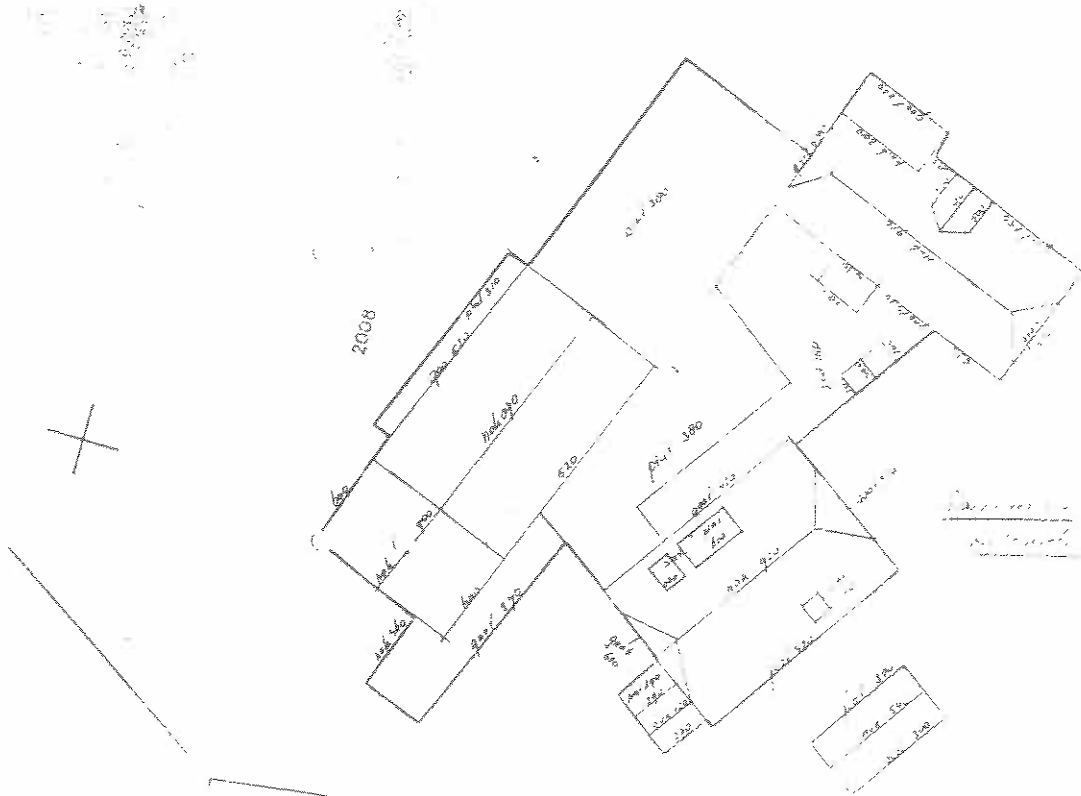



BOUWKUNDIGE INFORMATIE

Naam object/complex : geen
(Oorspronkelijke) functie : Pastorie der Hervormde Gemeente, thans deel uitmakend v
een sociaal-cultureel- en zalencentrum

Naam architect : onbekend
Bouwjaar : 19e eeuw
Bouwtijl(en) : --

Gevelmaterialen : Lijstgevel, in rode baksteen in kruisverband met knipvoeg, beëindigd met een zware lijst/architraaf, op hoeken pilasters met schouderstukken en ter halver hoog een waterlijst.

Vensters en deuren : Negenraams schuifvensters. In het bovenlicht boven de deur rijk versierd.
Raamdorpels zandsteen grijs geschilderd.

Dakvorm en -bedekking : Afgewolfd zadeldak met rode vlakke mulden pannen bedekt

Nokhoogte : 9,50 m1, 9,10 m1, 9,20 m1
Goothoogte : 6,00 m1, 4,30 m1, 4,20 m1

Bijgebouwen : Schuur uit later tijd.

Hekwerken e.d. : --

TECHNISCHE GEGEVENS

Bouwkundige tekeningen : --

Literatuur : --

BUZONDERHEDEN

Garage (koetshuis).
Rode baksteen in kruisverband met knipvoeg.
Gedeeltelijk bepleisterde plint.
Zadeldak met rode Oud Hollandse pannen.
Dorpels, vensters rollaag.

INVENTARISATIE OUD BORNE

Straat : Marktstraat
Kadaster : Sectie I, nummer 1971
Eigenaar : J.H.W. van den Hout
Adres : Marktstraat

No. 25/27 Postcode : 7622 CP

No. 27 Woonplaats: Borne

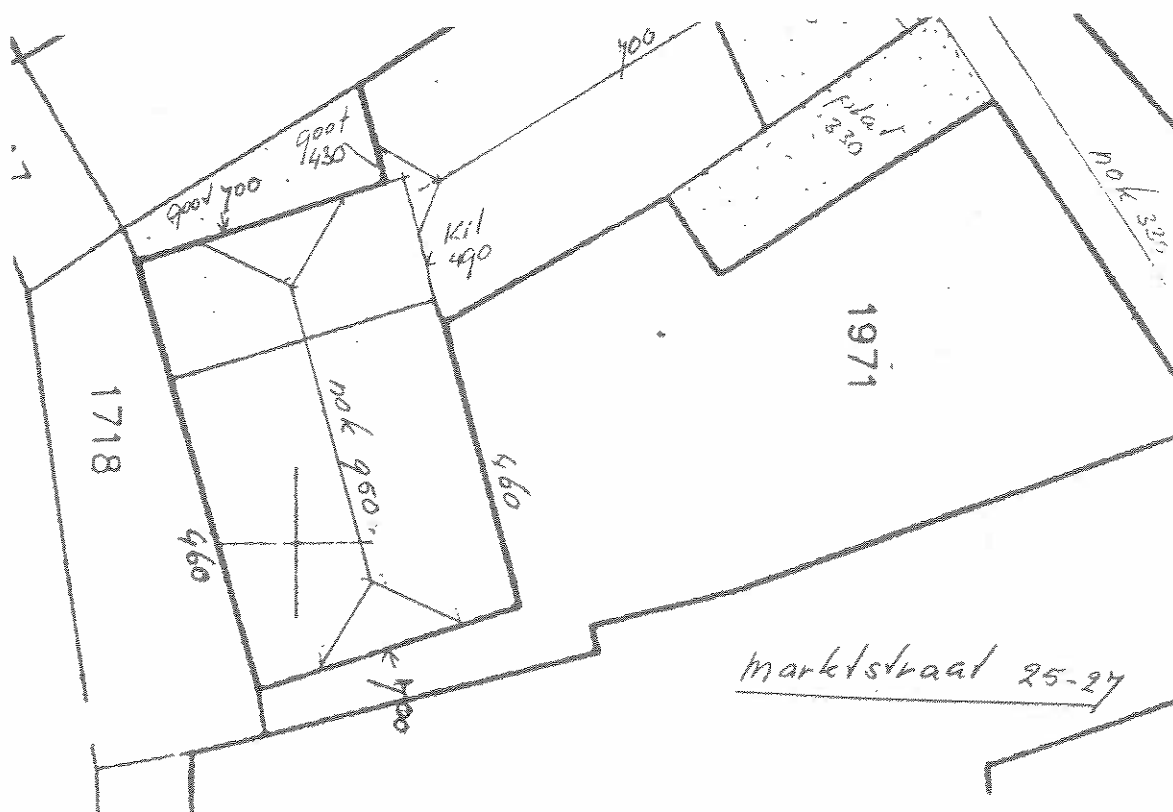
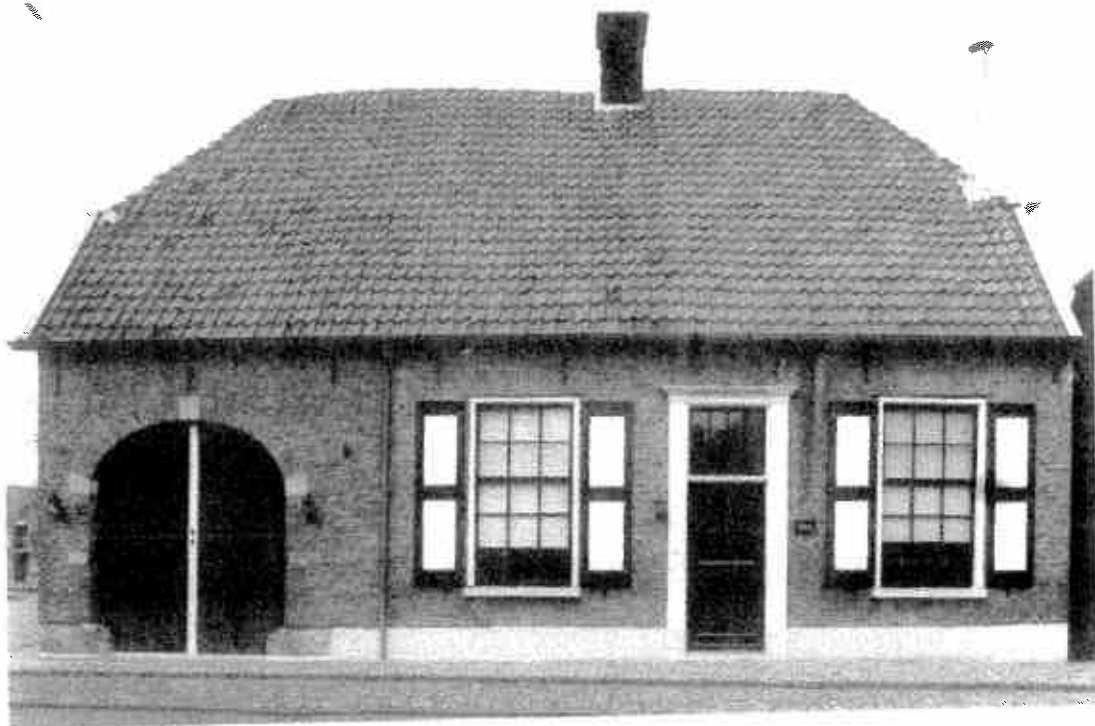



BOUWKUNDIGE INFORMATIE

Naam object/complex : Tusveldhuis
(Oorspronkelijke) functie : Woning en bedrijf

Naam architect : onbekend
Bouwjaar : 1795
Bouwtijl(en) : Landelijke bouwkunst

Gevelmaterialen : Rode baksteen in kruisverband met knipvoeg.
Bentheimer plint. Westelijke gevel bij een restauratie
de zestiger jaren negatief veranderd.

Vensters en deuren : 9-raams vensters (schuif) met zesraams bovenlicht, met
luiken behangen. Deur met koperen klopper, waarboven
12-raams bovenlicht. Eenvoudige voordeuromlijsting.
Niendeuren bij latere restauratie teruggebracht.
Zandsteen raamdorpels geschilderd.

Dakvorm en -bedekking : Zadeldak met wolfseinden met rode Oud Hollandse pannen
bedekt.

Nokhoogte : 9,50 m1 en 7,00 m1
Goothoogte : 4,60 m1 en 3,20 m1

Bijgebouwen : Aangebouwde wagenschuur.

Hekwerken e.d. : --

TECHNISCHE GEGEVENS

Bouwkundige tekeningen : --

Literatuur : --

BIJZONDERHEDEN

--

INVENTARISATIE OUD BORNE

Straat : Marktstraat
Kadaster : Sectie I, nummer 492
Eigenaar : G. Hasperhoven
Adres : Hoefblad

No. 33-35 Postcode : 7622 CP

No. 21 Woonplaats: Borne

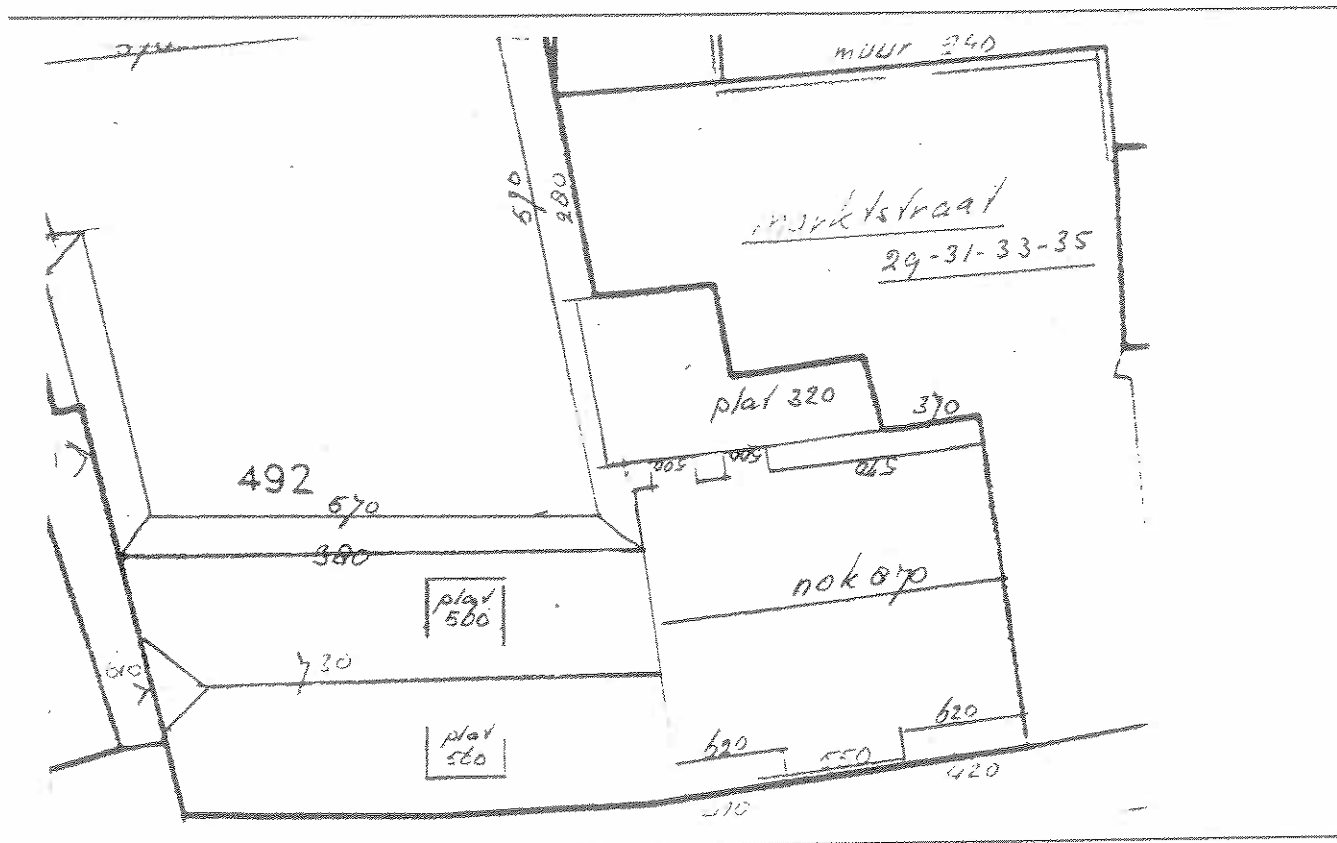

BOUWKUNDIGE INFORMATIE

Naam object/complex : --
(Oorspronkelijke) functie : Winkel/Woonhuis

Naam architect : Onbekend

Bouwjaar : 1894
Bouwtijl(en) : --

Gevelmaterialen : Rode baksteen in kruisverbandolgevoegd.
Bepoelsterd plint. Gevel gedeeltelijk wit geschilderd.

Vensters en deuren : Oorspronkelijk zesraams vensters met zandsteen dorpels.

Dakvorm en -bedekking : Gedeelte zadeldak met wolfseind, blauwe vlakke mulden
pan. Gedeelte gebroken zadeldak met vlakke blauwe mulde
pan.

Nokhoogte : 7,30 m
Goothoogte : 3,80 m

Bijgebouwen : --

Hekwerken e.d. : --

TECHNISCHE GEGEVENS

Bouwkundige tekeningen : --
Literatuur : N-

BUZONDERHEDEN

Motivering: Cultuurhistorische waarde. Ariëns heeft hier met de op te richten vakbor
veel gewerkt.

INVENTARISATIE OUD BORNE

Straat : Marktstraat
Kadaster : Sectie I, nummer 492
Eigenaar : G. Hasperhoven
Adres : Hoefblad

No. 35 Postcode : 7622 CP

No. 21 Woonplaats: Borne

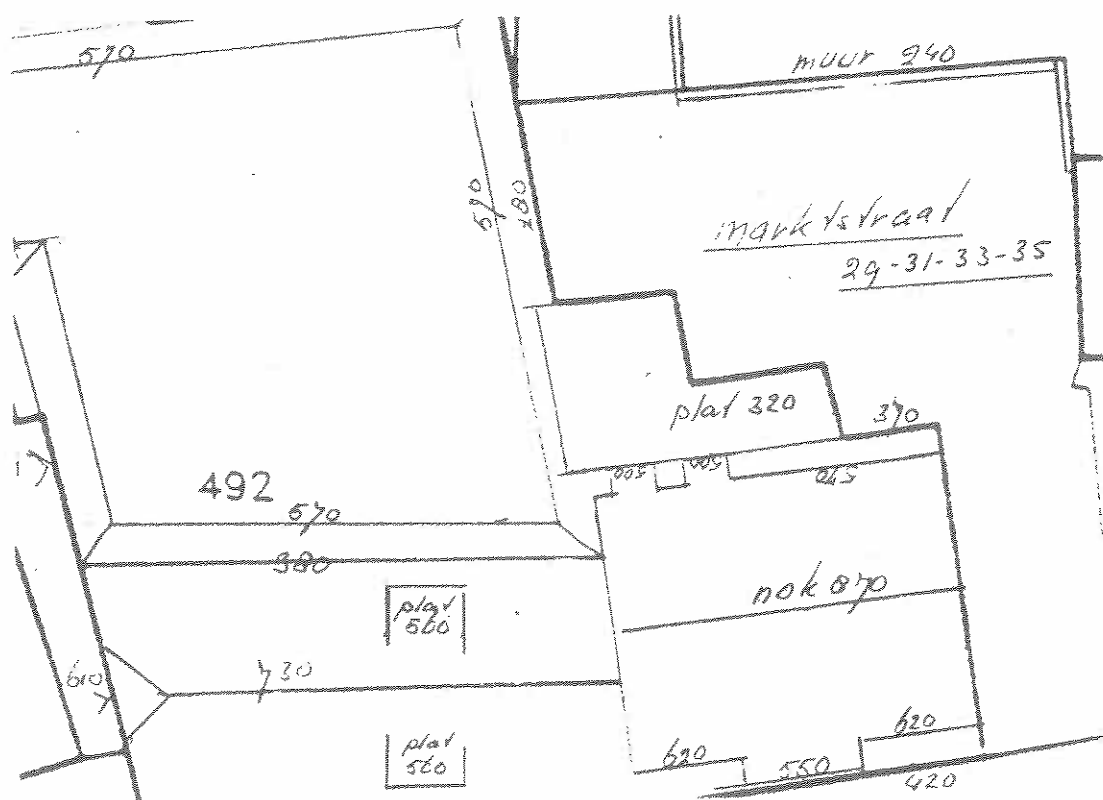

BOUWKUNDIGE INFORMATIE

Naam object/complex : De halve maan
(Oorspronkelijke) functie : Cafe/winkel

Naam architect : J.A. Stoelers, Borne
Bouwjaar : eind 19e eeuw
Bouwtijl(en) : --

Gevelmaterialen : Rode baksteen in kruisverband met knipvoeg.
Gevels bepleisterd tot driekwart hoogte.

Vensters en deuren : Eenraams vensters en oorspronkelijke paneeldeur.
Gemetselde raamdorpels boven.

Dakvorm en -bedekking : Gebroken zadeldak met blauwe vlakke mulden pan bedekt.

Nokhoogte : 8,70 m
Goothoogte : 4,20 m

Bijgebouwen : --

Hekwerken e.d. : --

TECHNISCHE GEGEVENS

Bouwkundige tekeningen : --
Literatuur : --

BIJZONDERHEDEN

--

INVENTARISATIE OUD BORNE

Straat : Meijershof
Kadaster : Sectie I, nummer 1863
Eigenaar : F.A.M. Rientjes
Adres : Meijershof

No. 2 Postcode : 7622 CX

No. 4 Woonplaats: Borne

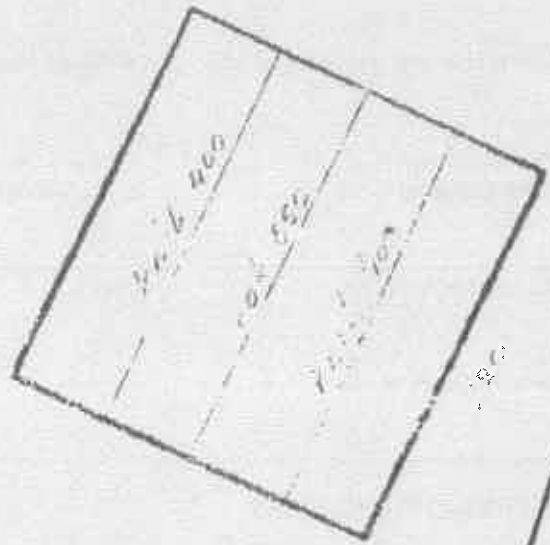
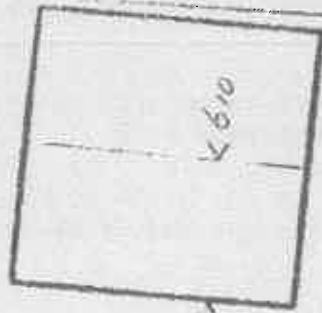

BOUWKUNDIGE INFORMATIE

Naam object/complex : Klompmakershuis
(Oorspronkelijke) functie : boerenbedrijf, thans woning

Naam architect : onbekend
Bouwjaar : deels 17e, deels 19e eeuws (restauratie 1977)
Bouwtijl(en) : landelijke bouwkunst

Gevelmaterialen : In rode baksteen opgetrokken metselwerk in kruisverband met knipvoeg op zandstenen plint.

Vensters en deuren : --

Dakvorm en -bedekking : zadeldak, geknikt aan de westzijdse en met Oud Hollands pannen bedekt.

Nokhoogte : 8,50 m1
Goothoogte : 2,20 m1

Bijgebouwen : geen

Hekwerken e.d. : geen

TECHNISCHE GEGEVENS

Bouwkundige tekeningen : --
Literatuur : --

BIJZONDERHEDEN

INVENTARISATIE OUD BORNE

Straat : Meijershof
Kadaster : Sectie I, nummer 1863
Eigenaar : F.A.M. Rientjes
Adres : Meijershof

No. 4 **Postcode** : 7622 CX

No. 4 **Woonplaats**: Borne

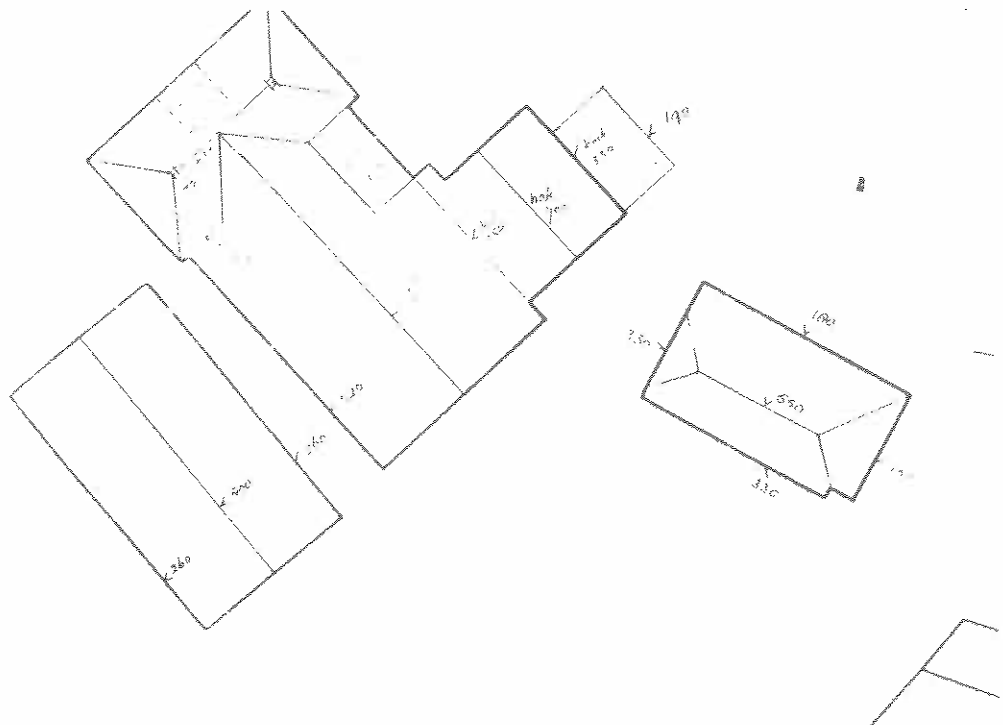

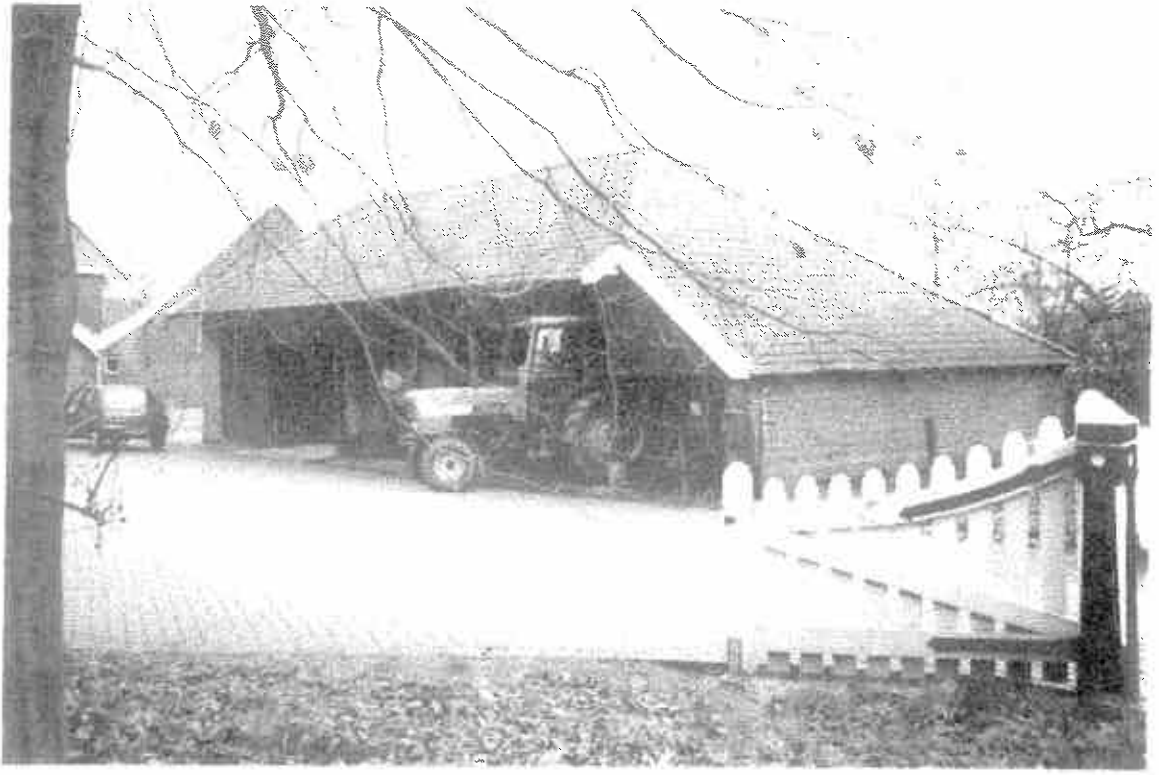

BOUWKUNDIGE INFORMATIE

Naam object/complex : MEIJERSHOF
(Oorspronkelijke) functie : agrarisch bedrijf

Naam architect : onbekend
Bouwjaar : 1877 e.v
Bouwtijl(en) : woonhuis is neo-classicistisch

Gevelmaterialen : Rode baksteen in kruisverband met knipvoeg, bepleisterde plint.

Vensters en deuren : Voorhuis met raamkozijnen voorzien van getoogde bovendorpels

Dakvorm en -bedekking : Schilddak met vlakke mulden pannen bedekt.
Boerderij onder zadeldak met verbeterde Hollandse pan bedekt.

Nokhoogte : 9,00 m
Goothoogte : 8,00 m a 2,20 m

Bijgebouwen : stallen en schuren uit verschillende bouwperiodes
Wagenloods uit 1909
Schuur uit 1912
Landbouwschuur 1960

Hekwerken e.d. : geen

TECHNISCHE GEGEVENS

Bouwkundige tekeningen : --
Literatuur : --

BIJZONDERHEDEN

Door situering en vormgeving karakteristiek laat 19e eeuwse boerderij en van architectuur-historisch belang

INVENTARISATIE OUD BORNE

Straat : Meijershof
Kadaster : Sectie , nummer 314
Eigenaar : H.J. Pol
Adres : Meijershof

No. 1-3 Postcode : 7622 CX

No. 1-3 Woonplaats: Borne

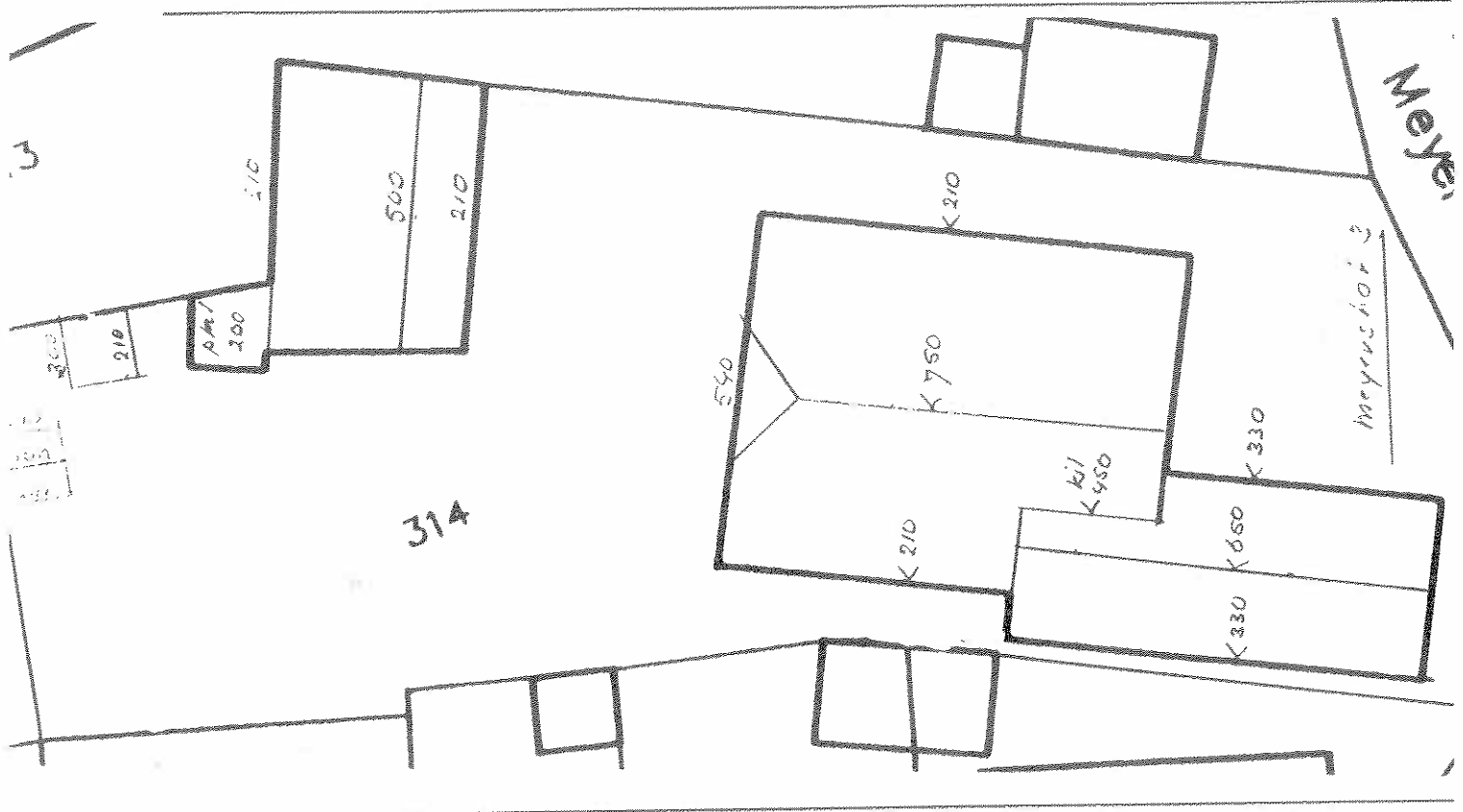

BOUWKUNDIGE INFORMATIE

Naam object/complex : tot bedrijfspand omgebouwde boerderij
(Oorspronkelijke) functie : Thans meubelmakerij en antiquar

Naam architect : onbekend
Bouwjaar : 18e eeuw/19e eeuw (reconstructie 1976)
Bouwstijl(en) : landelijke bouwkunst

Gevelmaterialen : In rode baksteen opgetrokken gevels in kruisverband platvol gevoegd. Het bedrijfspgedeelte met bepleisterde plint en eikenhouten beschot.

Vensters en deuren : Laag voorgebouw met negenraams vensters met getoogde strekkenbogen. In de top een laaddeur. Bedrijfspgedeelte met dubbele deur, waarin op de punt geplaatste vierkant vierraamsvensters.

Dakvorm en -bedekking : Met Oud Hollandse pannen bedekte zadeldaken.

Nokhoogte : 7,50 m1 en 6,50 m1
Goothoogte : 2,10 m1 en 3,30 m1

Bijgebouwen : geen

Hekwerken e.d. : geen

TECHNISCHE GEGEVENS

Bouwkundige tekeningen : --

Literatuur : --

BIJZONDERHEDEN

Van historische en bouwkundige waarde

INVENTARISATIE OUD BORNE

Straat : Meijershof
Kadaster : Sectie I, nummer 313
Eigenaar : J.M. Mulder
Adres : Meijershof

No. 5 **Postcode** : 7622 CX

No. 5 **Woonplaats:** Borne



BOUWKUNDIGE INFORMATIE

Naam object/complex : Oude- of Stephanuskerk
(Oorspronkelijke) functie : Kerkgebouw

Naam architect : onbekend
Bouwjaar : 15e eeuw. In 1482 voltooid blijkens opschrift. Diverse restauraties
Bouwstijl(en) : Late gotiek

Gevelmaterialen : --

Vensters en deuren : --

Dakvorm en -bedekking : --

Nokhoogte : --
Goothoogte : --

Bijgebouwen : Geen.

Hekwerken e.d. : Hekwerk uit recente tijd

TECHNISCHE GEGEVENS

Bouwkundige tekeningen : --
Literatuur : --

BIJZONDERHEDEN

Van hoge kunsthistorische en geschiedkundige waarde.

INVENTARISATIE OUD BORNE

Straat : Oude Kerkstraat
Kadaster : Sectie , nummer 1694
Eigenaar : Hervormde Gemeente
Adres : Oude Kerkstraat

No. 4 **Postcode** : 7622 EK

No. 4 **Woonplaats**: Borne

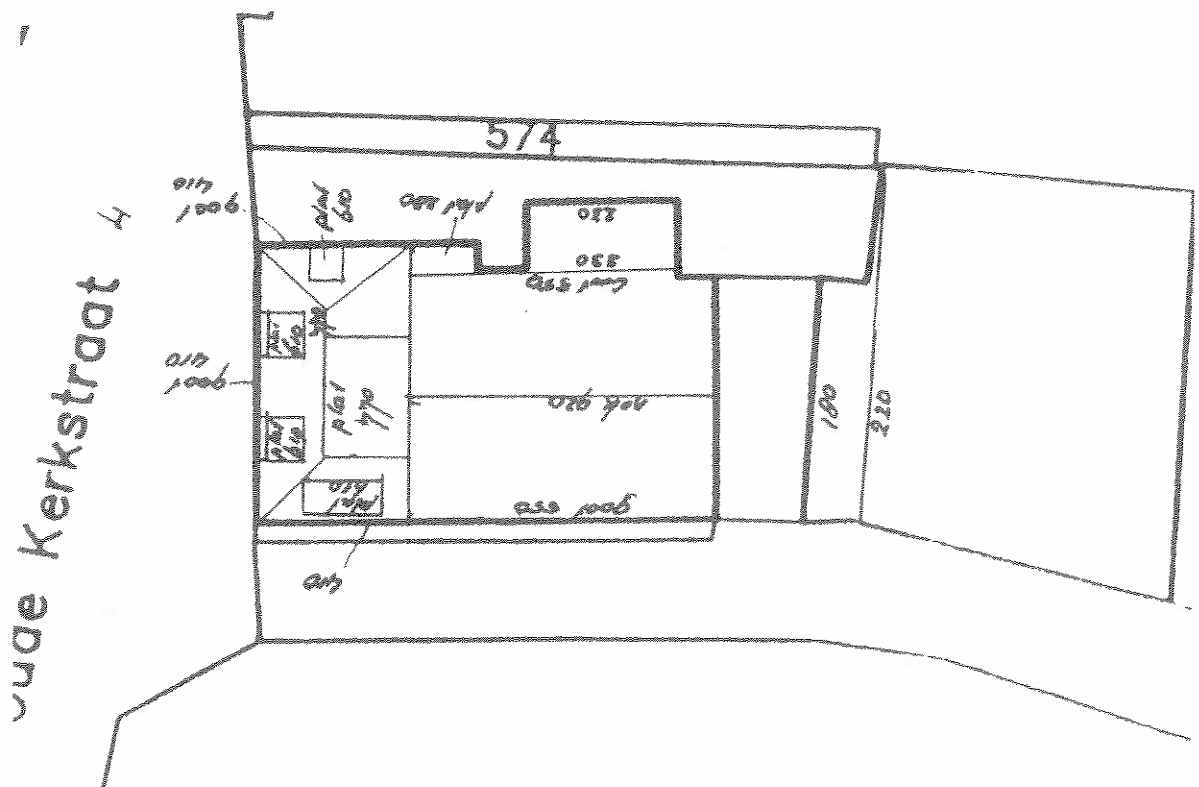

BOUWKUNDIGE INFORMATIE

Naam object/complex : --
(Oorspronkelijke) functie : woning

Naam architect : --
Bouwjaar : --
Bouwtijl(en) : --

Gevelmaterialen : Rode baksteen in kruisverband met knipvoeg.

Vensters en deuren : Zie foto.

Dakvorm en -bedekking : Zadel dak met rode mulden pan bedekt.

Nokhoogte : 9,50 m1
Goothoogte : 2,30 m1

Bijgebouwen : --

Hekwerken e.d. : --

TECHNISCHE GEGEVENS

Bouwkundige tekeningen : --

Literatuur : --

BIJZONDERHEDEN

INVENTARISATIE OUD BORNE

Straat : Oude Kerkstraat
Kadaster : Sectie I, nummer 346
Eigenaar : Hervormde Gemeente Borne
Adres : Reigershof

No. 2 **Postcode** : 7622 EK

No. 22 **Woonplaats**: Borne

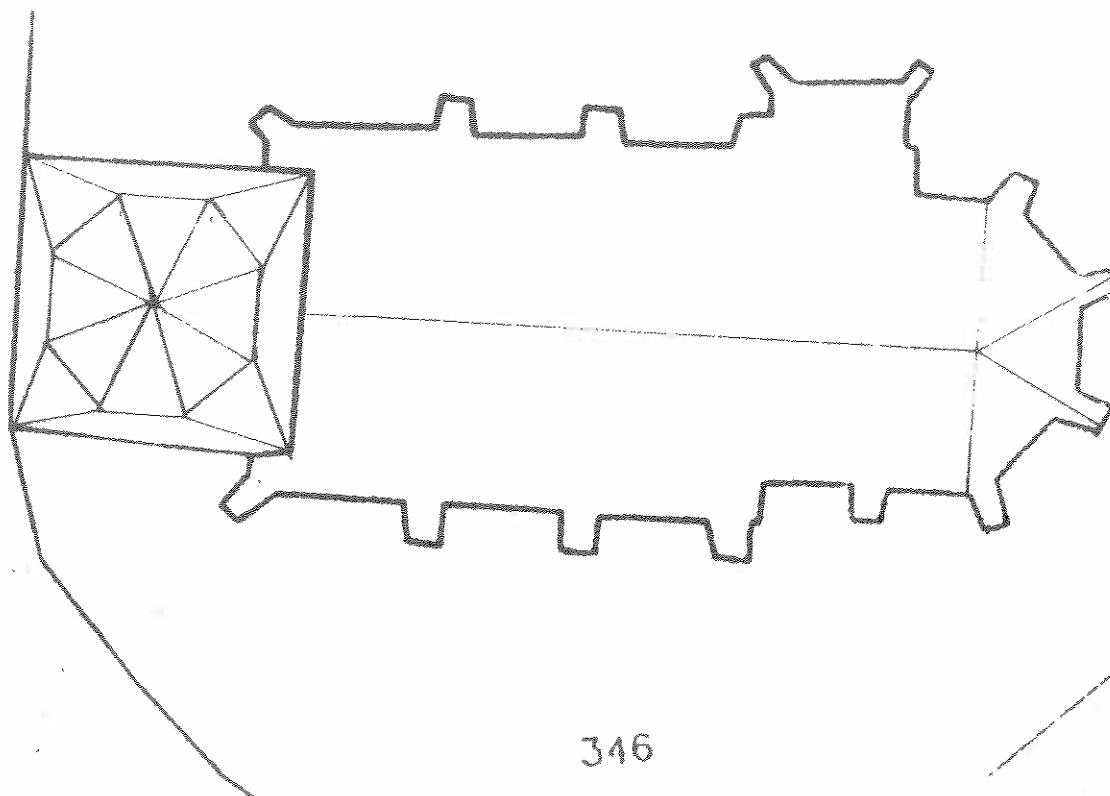

BOUWKUNDIGE INFORMATIE

Naam object/complex : Kosterij
(Oorspronkelijke) functie : woning/kosterij

Naam architect : (na verbouw 20er jaren E. Jansen, Borne)
Bouwjaar : 1864 verbouw- 1929
Bouwstijl(en) : geen

Gevelmaterialen : Woning half schilddak en catechisatielokaal zadeldak, beide met blauwe kruispannen bedekt. Gevels gesierd met geel sier metselwerk, rollagen, waterdragers en gemetselde pilasters. Rode baksteen in kruisverband met knipvoeg. Bepleisterd plint.

Vensters en deuren : Eénraamsvensters uit later tijd. Geprofileerd zandsteen raamorpels.

Dakvorm en -bedekking : woning half schilddak en catechisatielokaal onder zadeldak onder blauwe kruispannen gedekt

Nokhoogte : 7,70 m1 en 9,20 m1
Goothoogte : 4,10 m1 en 5,50 m1

Bijgebouwen : geen

Hekwerken e.d. : geen

TECHNISCHE GEGEVENS

Bouwkundige tekeningen : --

Literatuur : --

BIJZONDERHEDEN

INVENTARISATIE OUD BORNE

Straat : Oude Kerkstraat
Kadaster : Sectie I, nummer 1787
Eigenaar : S.L.A. Morselt-Knuif
Adres : Brinkstraat

No. -- Postcode : --

No. 12 Woonplaats: Borne

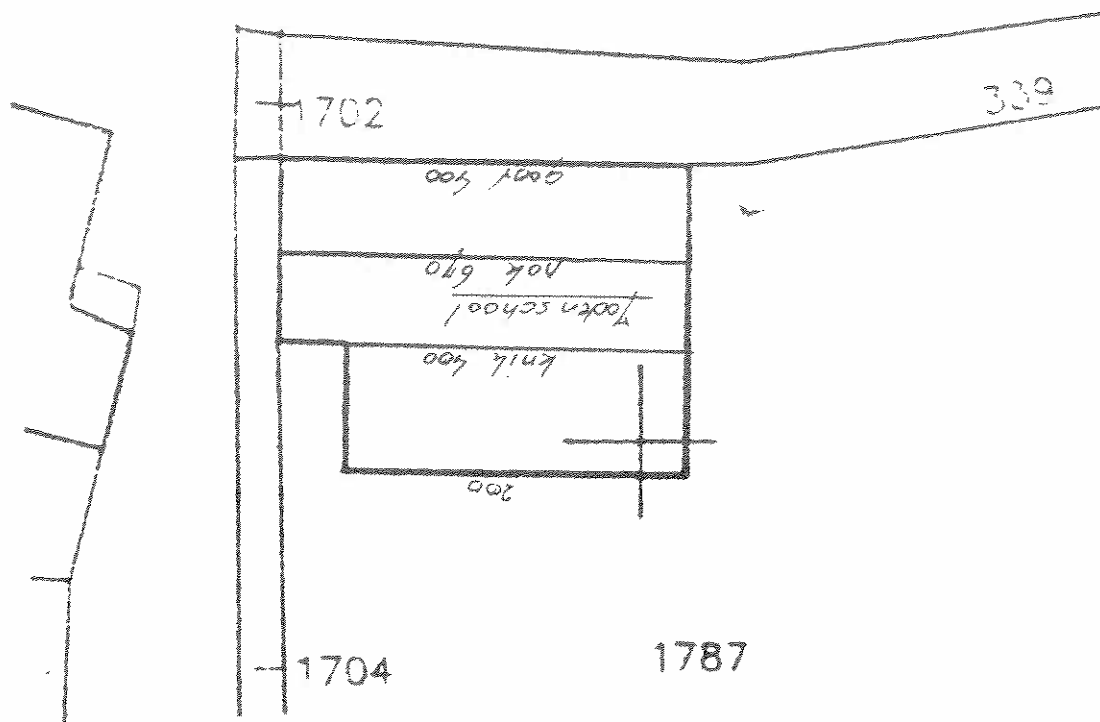

BOUWKUNDIGE INFORMATIE

Naam object/complex : Joods schooltje
(Oorspronkelijke) functie : Joods schooltje, later pakhuis

Naam architect : onbekend
Bouwjaar : derde kwart negentiende eeuw (± 1872)
verbouwing 1906 (uitbreiding oostkant) en 1950
uitbreiding zuidkant)

Bouwtijl(en) : --

Gevelmaterialen : Rode baksteen in kruisverband met knipvoeg, gedeetelijk
bepleisterd.

Vensters en deuren : Opvallende vensters met tudorbogen (bepleisterd).

Dakvorm en -bedekking : Zadeldak met blauwe pannen bedekt.

Nokhoogte : 6,70 m
Goothoogte : 4,00 m

Bijgebouwen : --

Hekwerken e.d. : --

TECHNISCHE GEGEVENS

Bouwkundige tekeningen : --

Literatuur : --

BIJZONDERHEDEN

INVENTARISATIE OUD BORNE

Straat : Oude Kerkstraat
Kadaster : Sectie , nummer
Eigenaar :
Adres :

No. 7/9 Postcode : 7622 EK

No. Woonplaats:

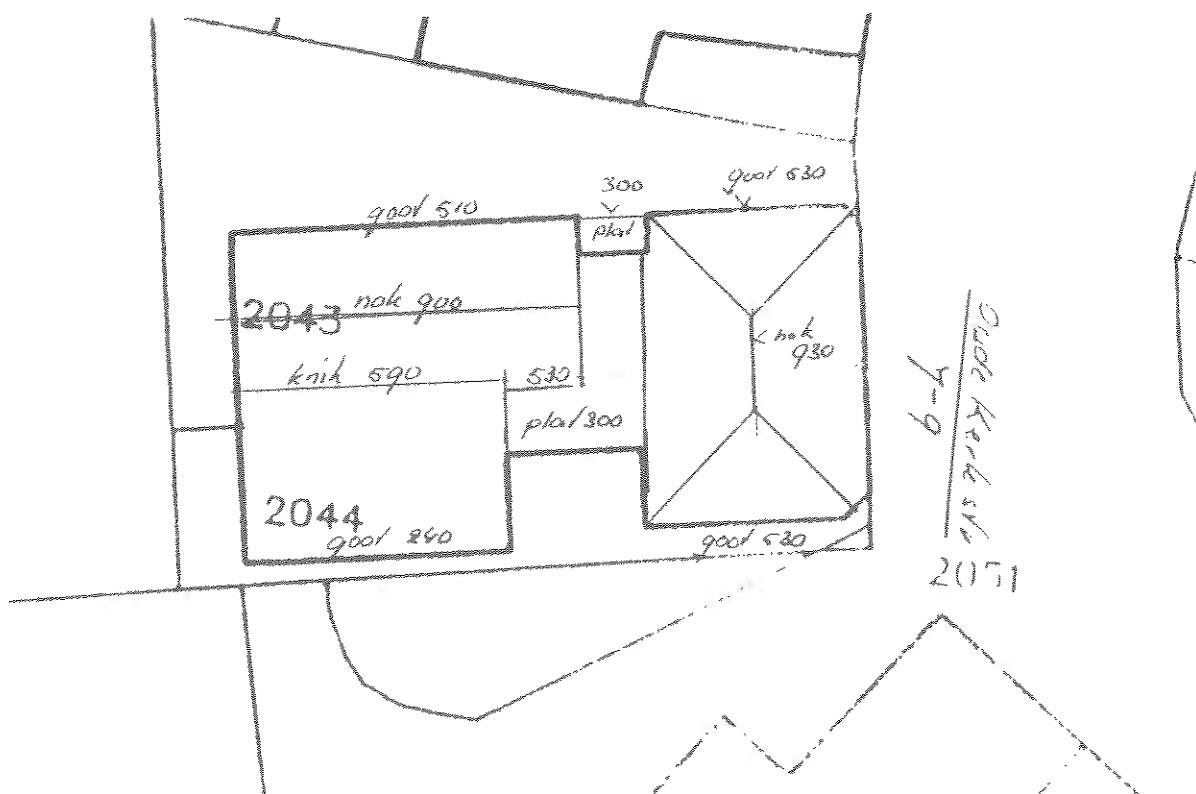

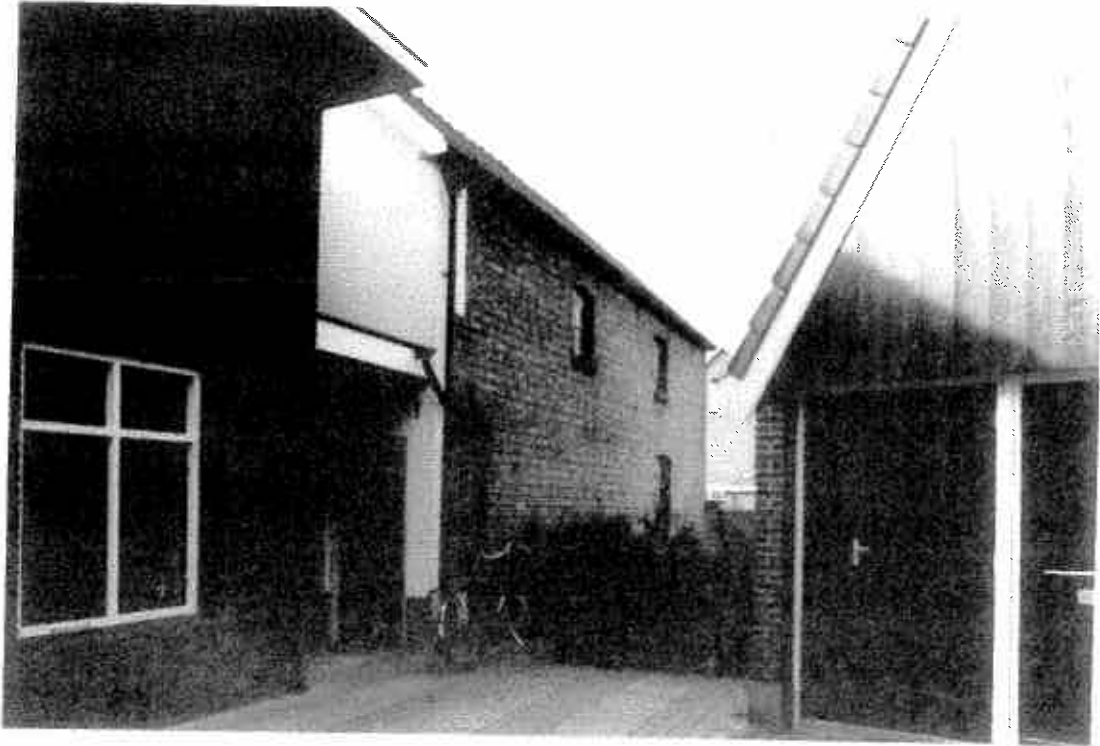

BOUWKUNDIGE INFORMATIE

Naam object/complex : Het Zwaantje
(Oorspronkelijke) functie : Tabakskerverrij

Naam architect : onbekend
Bouwjaar : (bouwvergunning) 30 oktober 1896
Bouwstijl(en) : geen

Gevelmaterialen : Rode baksteen in kruisverband met knipvoeg.
Plint: bepleisterd.

Vensters en deuren : Stalen vensters.
Gemetselde raamdorpels.

Dakvorm en -bedekking : Zadeldak onder blauwe kruispannen.

Nokhoogte : 9,00 m1
Goothoogte : 5,20 m1

Bijgebouwen : geen

Hekwerken e.d. : geen

TECHNISCHE GEGEVENS

Bouwkundige tekeningen : --

Literatuur : --

BIJZONDERHEDEN

INVENTARISATIE OUD BORNE

Straat : Potkampstraat
Kadaster : Sectie I, nummer 1985
Eigenaar : B.L. Kamman
Adres : Potkampstraat

No. 2 Postcode : 7622 EM

No. 2 Woonplaats: Borne

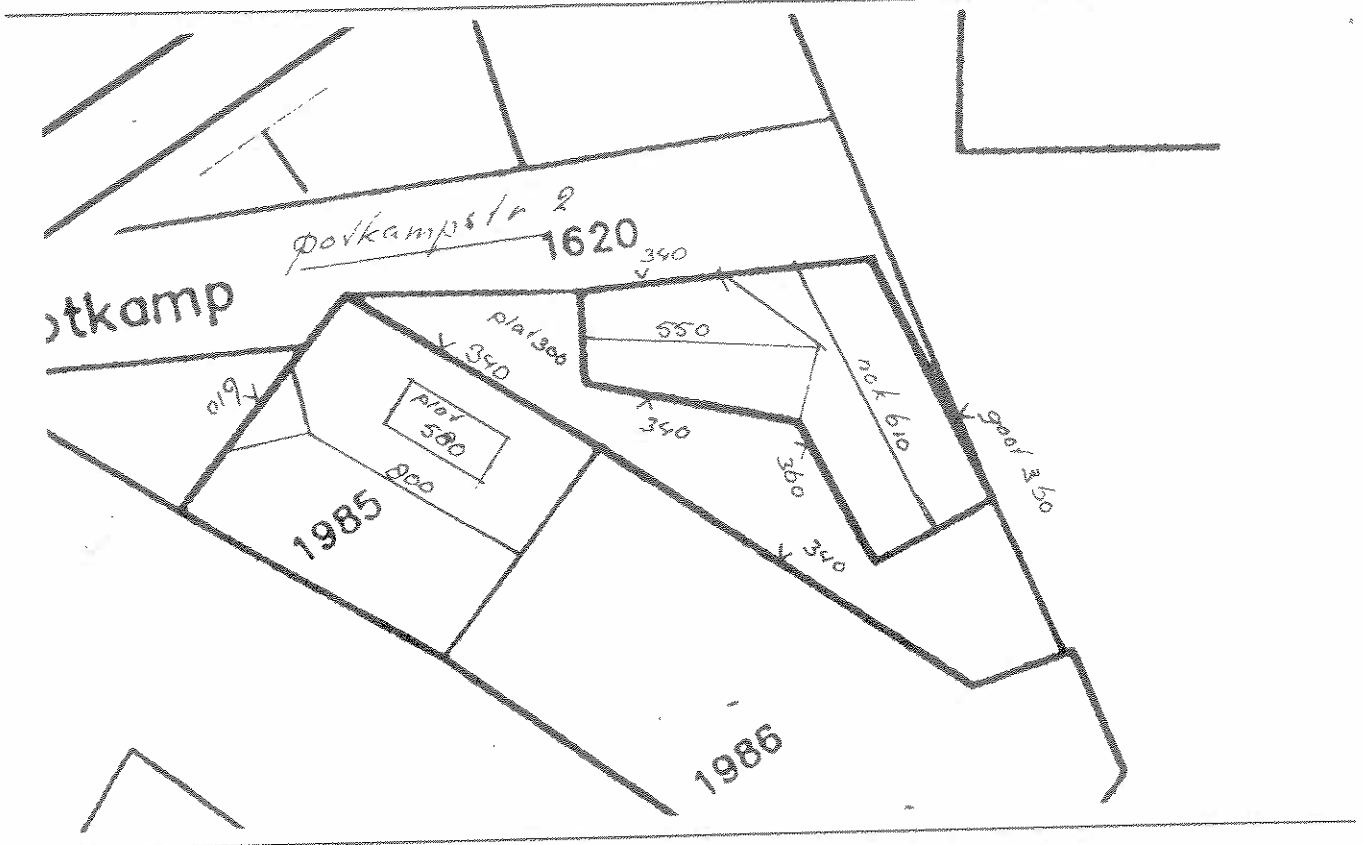



BOUWKUNDIGE INFORMATIE

- Naam object/complex** : De Harmonie
(Oorspronkelijke) functie : Café/woonhuis, thans woonhuis
- Naam architect** : onbekend
Bouwjaar : 1896 voor wat betreft bijbehorende bebouwing. Huis zelf
midden negentiende eeuw.
Bouwtijd(en) : geen
- Gevelmaterialen** : Hoofdgebouw in rode baksteen in kruisverband met knipvoeg
op bepleistert plint. Westelijke gevel is lijstgevel met
opschrift De Harmonie. Gepleisterde plint.
Achter rode baksteen in kruisverband in knipvoeg.
- Vensters en deuren** : Ten tijden van de inventarisatie éénraamsvensters
Zandsteen raamdorpels met wolfseind.
- Dakvorm en -bedekking** : Zadeldak onder rode Oud Hollandse pannen.
Achter blauwe Oud Hollandse pannen zadeldak.
- Nokhoogte** : 8,00 m1
Goothoogte : 3,40 m1
- Bijgebouwen** : voormalige winkel ook in baksteen op bepleisterde plint.
Sierbanden en sier sluit en hoekstenen boven de venster:
Venster geblindeerd. Opgeklampte deur. Blauwe holle
pannen. Zadeldaken.
- Hekwerken e.d.** : geen

TECHNISCHE GEGEVENS

- Bouwkundige tekeningen** : --
Literatuur : --
-

BIJZONDERHEDEN

Van 1993 tot 1994 in restauratie

INVENTARISATIE OUD BORNE

Straat : Watertorenstraat
Kadaster : Sectie I, nummer 1679
Eigenaar : H.G. Boerrigter
Adres : Watertorenstraat

No. 2 **Postcode** : 7622 EC

No. 2 **Woonplaats**: Borne

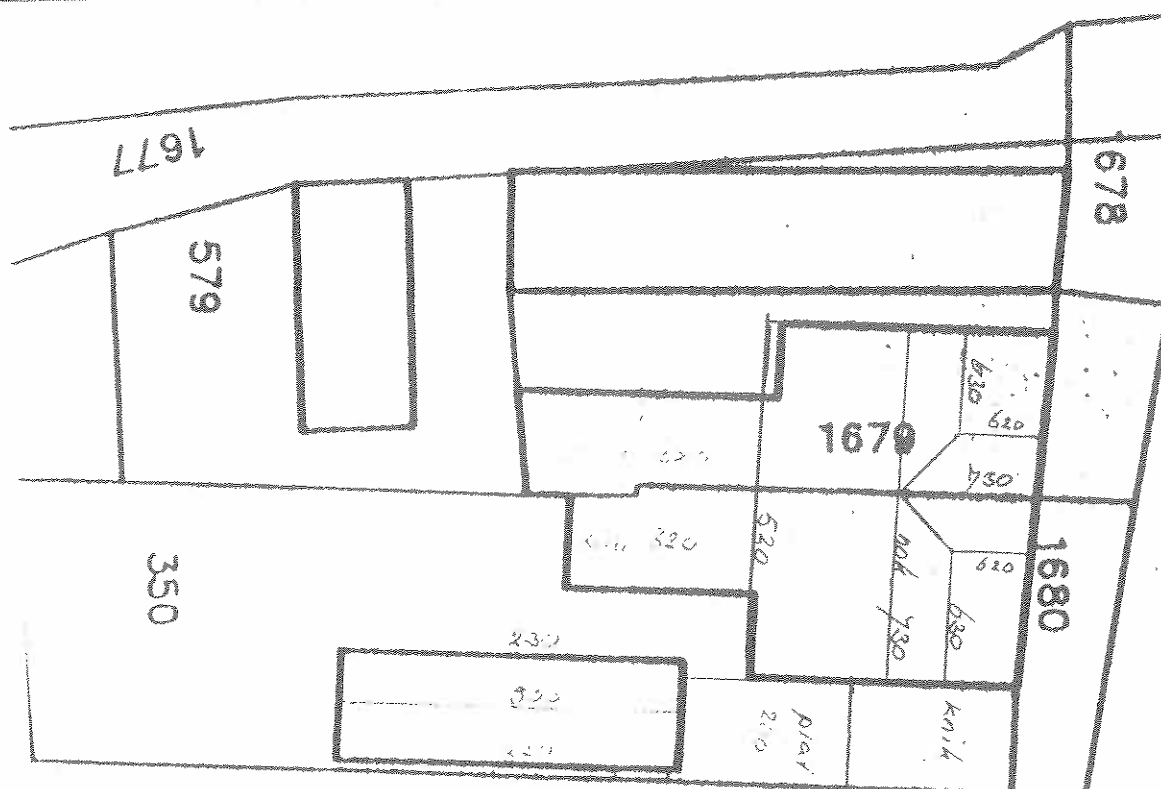

BOUWKUNDIGE INFORMATIE

Naam object/complex : geen
(Oorspronkelijke) functie : woonhuizen

Naam architect : J. Kuipers
Bouwjaar : 1904
Bouwstijl(en) : geen

Gevelmaterialen : In rode baksteen opgetrokken metselwerk in kruisverband met knipvoeg op bepleisterde plint. Zware geprofileerd lateien, waarboven spaarelden en gekleurde rollagen. Middenpartij met verdieping.

Vensters en deuren : No.2 met vernieuwde kunststof vensters. Vierraams schu No.4 met vernieuwde venster 1/2 - 1 - 1/2

Dakvorm en -bedekking : hoofdmassa met gebroken kap, verdieping met zadeldak onder blauwe kruispannen.

Nokhoogte : 7,30 m1
Goothoogte : 5,20 m1

Bijgebouwen :

Hekwerken e.d. :

TECHNISCHE GEGEVENS

Bouwkundige tekeningen : --

Literatuur : --

BIJZONDERHEDEN

INVENTARISATIE OUD BORNE

Straat : Watertorenstraat
Kadaster : Sectie I, nummer 350
Eigenaar : T.B. Oude Egberink
Adres : Watertorenstraat

No. 4 Postcode : 7622 EC

No. 4 Woonplaats: Borne

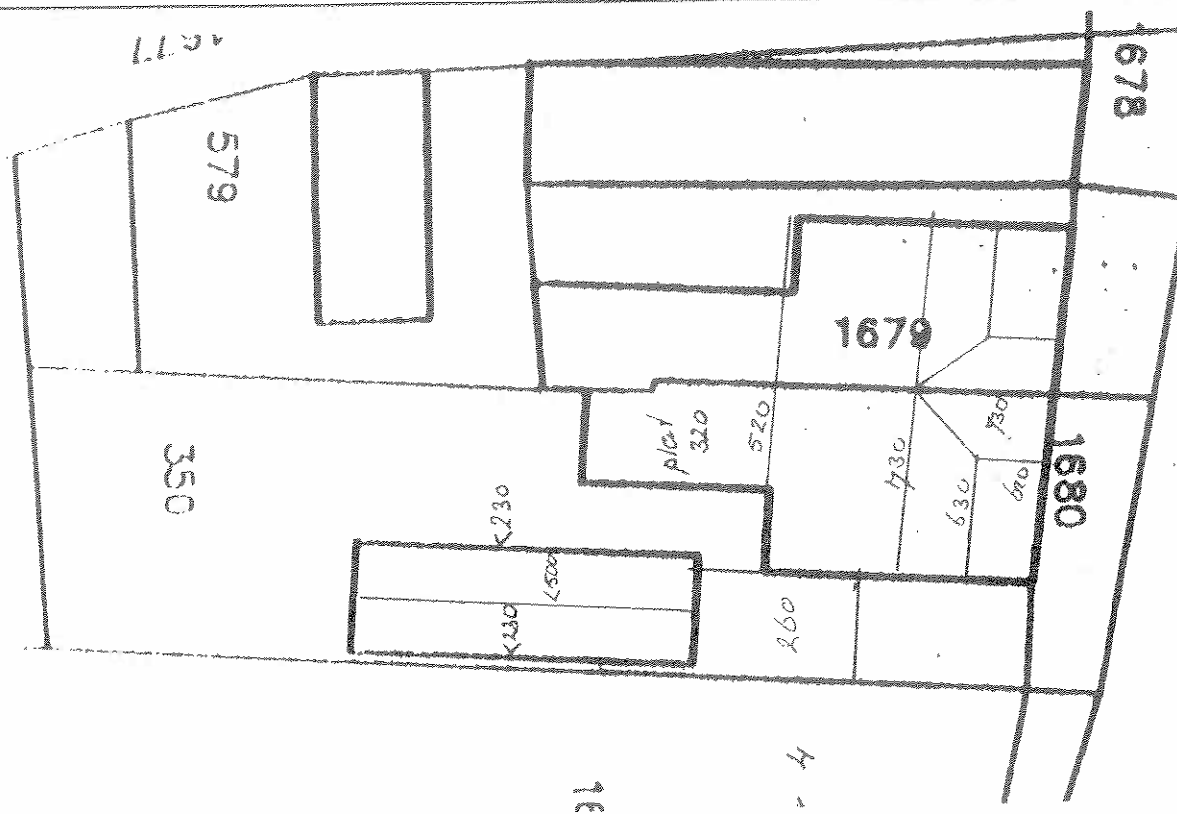

BOUWKUNDIGE INFORMATIE

Naam object/complex : geen
(Oorspronkelijke) functie : woonhuizen

Naam architect : J. Kuipers
Bouwjaar : 1904
Bouwtijl(en) : geen

Gevelmaterialen : In rode baksteen opgetrokken metselwerk in kruisverband met knipvoeg op bepleisterde plint. Zware geprofileerde lateien, waarboven spaarelden en gekleurde rollagen. Middenpartij met verdieping.

Vensters en deuren : No.2 met vernieuwde kunststof vensters. Vierraams schui No.4 met vernieuwde venster 1/2 - 1 - 1/2

Dakvorm en -bedekking : hoofdmassa met gebroken kap, verdieping met zadeldak onder blauwe kruispannen.

Nokhoogte : 7,30 m1
Goothoogte : 5,20 m1

Bijgebouwen :

Hekwerken e.d. :

TECHNISCHE GEGEVENS

Bouwkundige tekeningen : --

Literatuur : --

BIJZONDERHEDEN

INVENTARISATIE OUD BORNE

Straat : Watertorenstraat
Kadaster : Sectie I, nummer 2081
Eigenaar : J.A.M. Pol
Adres : Watertorenstraat

No. 10 Postcode : 7622 ED

No. 10 Woonplaats: Borne

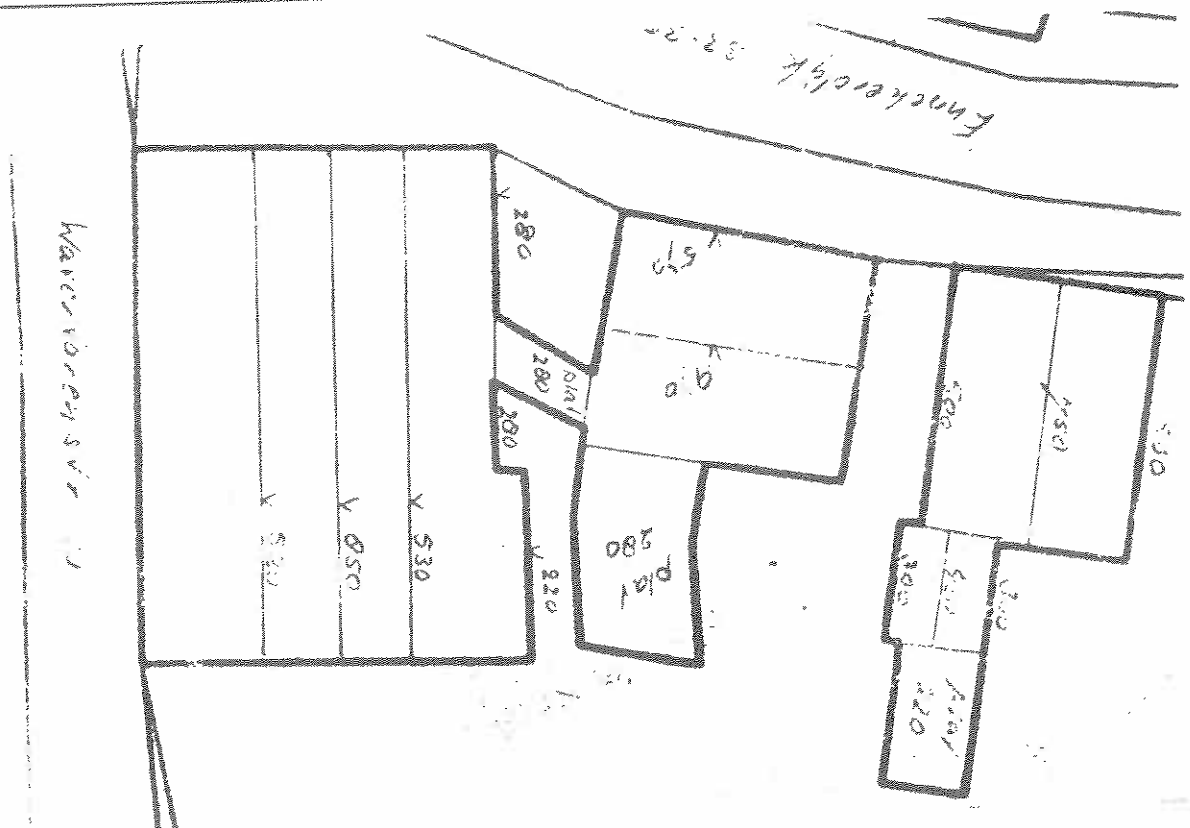

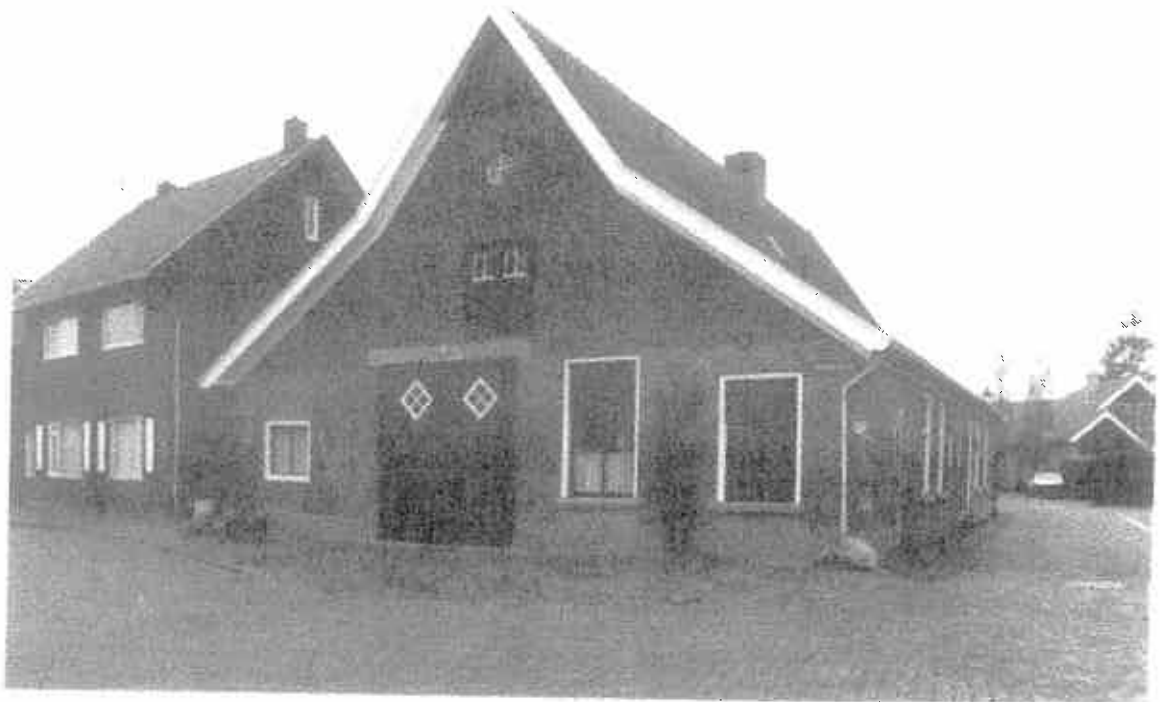

BOUWKUNDIGE INFORMATIE

Naam object/complex : geen
(Oorspronkelijke) functie : woonhuis, annex schildersbedrijf

Naam architect : onbekend
Bouwjaar : 1830, verbouw achtergevel 1940
Bouwtijl(en) : geen

Gevelmaterialen : Metselwerk in rode baksteen in kruisverband met knipvoe op bepleisterde plint.

Vensters en deuren : Vierraams schuifvensters met tweeraams bovenlicht. Verd. verschillende vormen in het bedrijfsgedeelte.

Dakvorm en -bedekking : Geknikt zadeldak met rode Oud Hollandse pannen gedekt.

Nokhoogte : 8,50 m1
Goothoogte : 2,80 m1 en 2,20

Bijgebouwen : geen

Hekwerken e.d. : geen

TECHNISCHE GEGEVENS

Bouwkundige tekeningen : --
Literatuur : --

BIJZONDERHEDEN

INVENTARISATIE OUD BORNE

Straat : Watertorenstraat
Kadaster : Sectie I, nummer 1785
Eigenaar : WMO
Adres : Dr. van Deenweg

No. 24 Postcode : 7622 EC

No. 2 Woonplaats: Zwolle

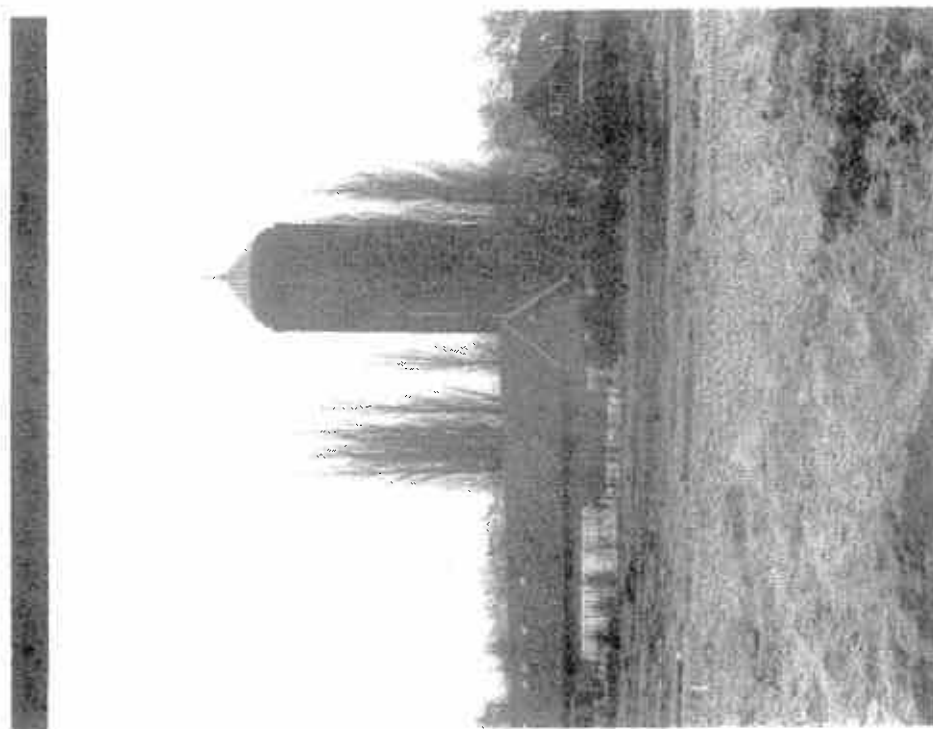
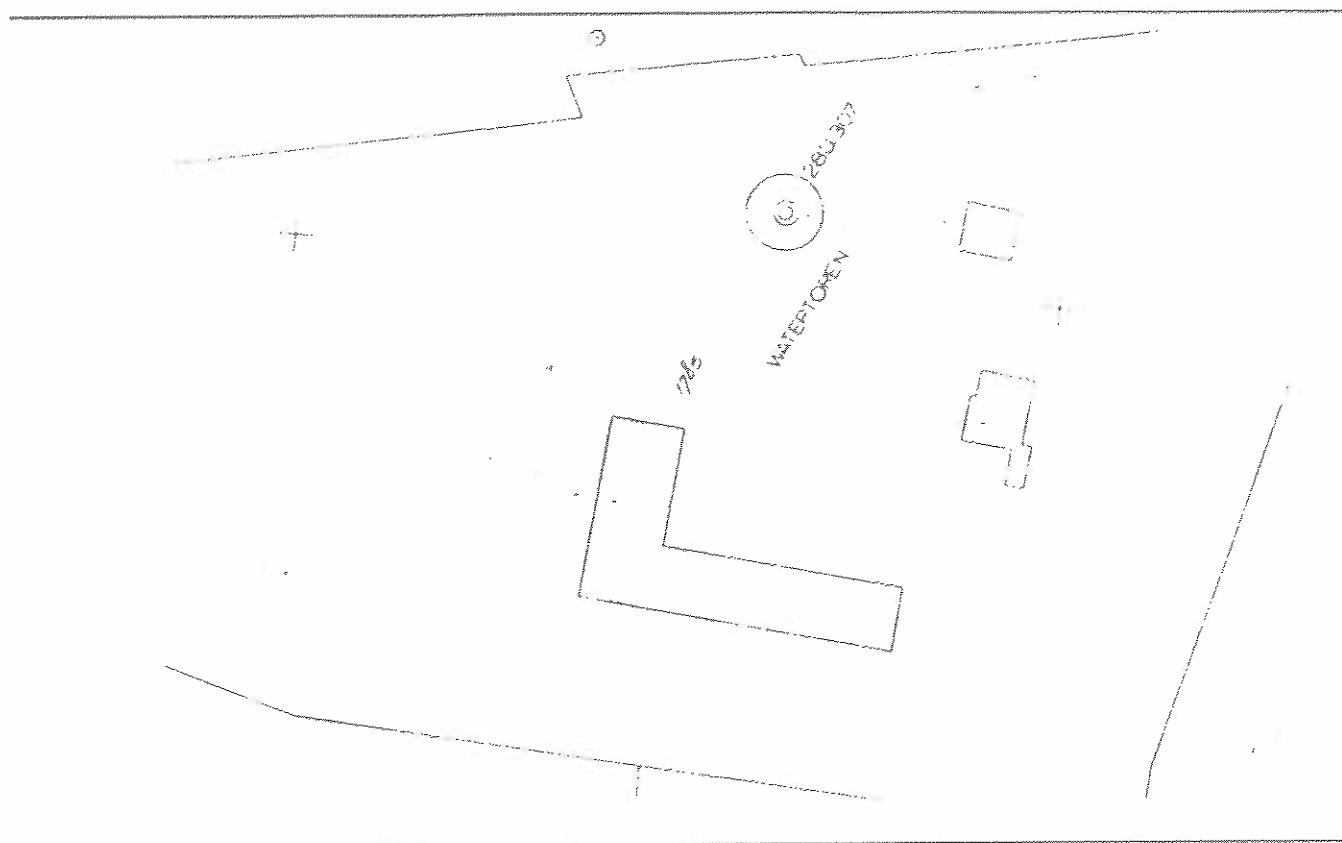

BOUWKUNDIGE INFORMATIE

Naam object/complex : Watertoren
(Oorspronkelijke) functie : Watertoren

Naam architect : K. Jording
Bouwjaar : 1931
Bouwtijl(en) : nieuwe bouwen

Gevelmaterialen : baksteen

Vensters en deuren : lange, verticale lichtstroken

Dakvorm en -bedekking : cilindrisch koperen dak

Nokhoogte : --
Goothoogte : --

Bijgebouwen : geen

Hekwerken e.d. : geen

TECHNISCHE GEGEVENS

Bouwkundige tekeningen : --

Literatuur : --

BIJZONDERHEDEN

Als voorbeeld van "het Nieuwe Bouwen" van architectuurhistorisch belang.

INVENTARISATIE OUD BORNE

Straat : Watertorenstraat
Kadaster : Sectie I, nummer 1955
Eigenaar : P.B.T. Kempers
Adres : Watertorenstraat

No. 7 **Postcode** : 7622 EC

No. 7 **Woonplaats**: Borne



BOUWKUNDIGE INFORMATIE

Naam object/complex : geen
(Oorspronkelijke) functie : woonhuis

Naam architect : geen
Bouwjaar : (verbouw) 1895 (reconstructie 1977)
Bouwtijl(en) : geen

Gevelmaterialen : In rode baksteen opgetrokken metselwerk in kruisverband met knipvoeg op bepleisterde plint.
Sierbanden ter hoogte van de onder- en bovendorpels van de vensters.

Vensters en deuren : Zesraams schuifvensters.

Dakvorm en -bedekking : Zadeldak met rode Oud Hollandse pannen bedekt.

Nokhoogte : 7,30 m1
Goothoogte 3 : 4,30 m1

Bijgebouwen : geen

Bekwerken e.d. : geen

TECHNISCHE GEGEVENS

Bouwkundige tekeningen : --

Literatuur : --

BIJZONDERHEDEN

INVENTARISATIE OUD BORNE

Straat : Watertorenstraat
Kadaster : Sectie I, nummer 1956
Eigenaar : H.E. Klinkhamer
Adres : Watertorenstraat

No. 9 Postcode : 7622 EC

No. 9 Woonplaats: Borne

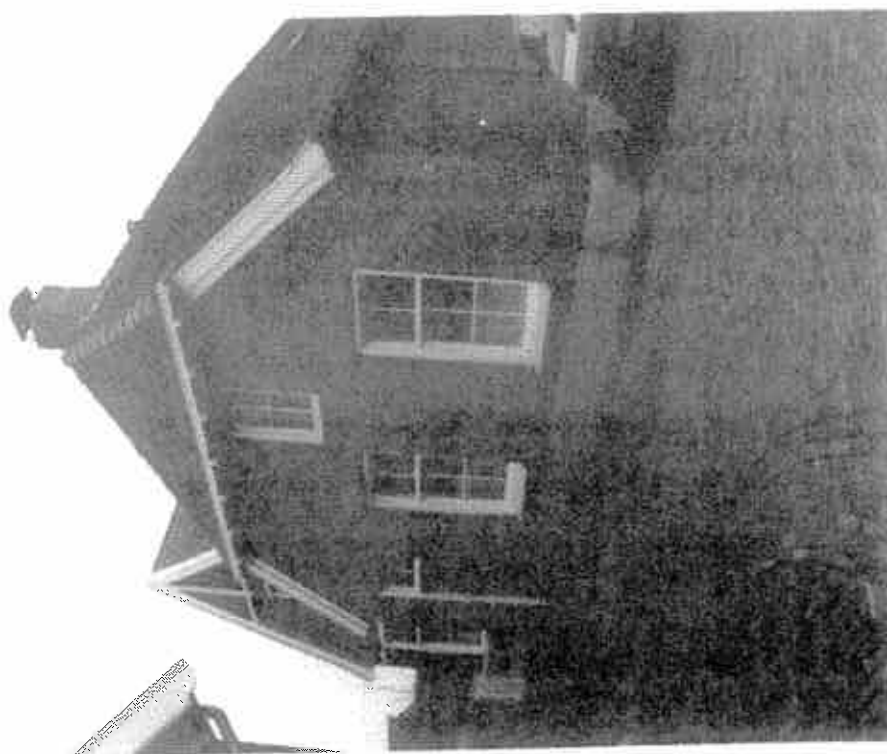
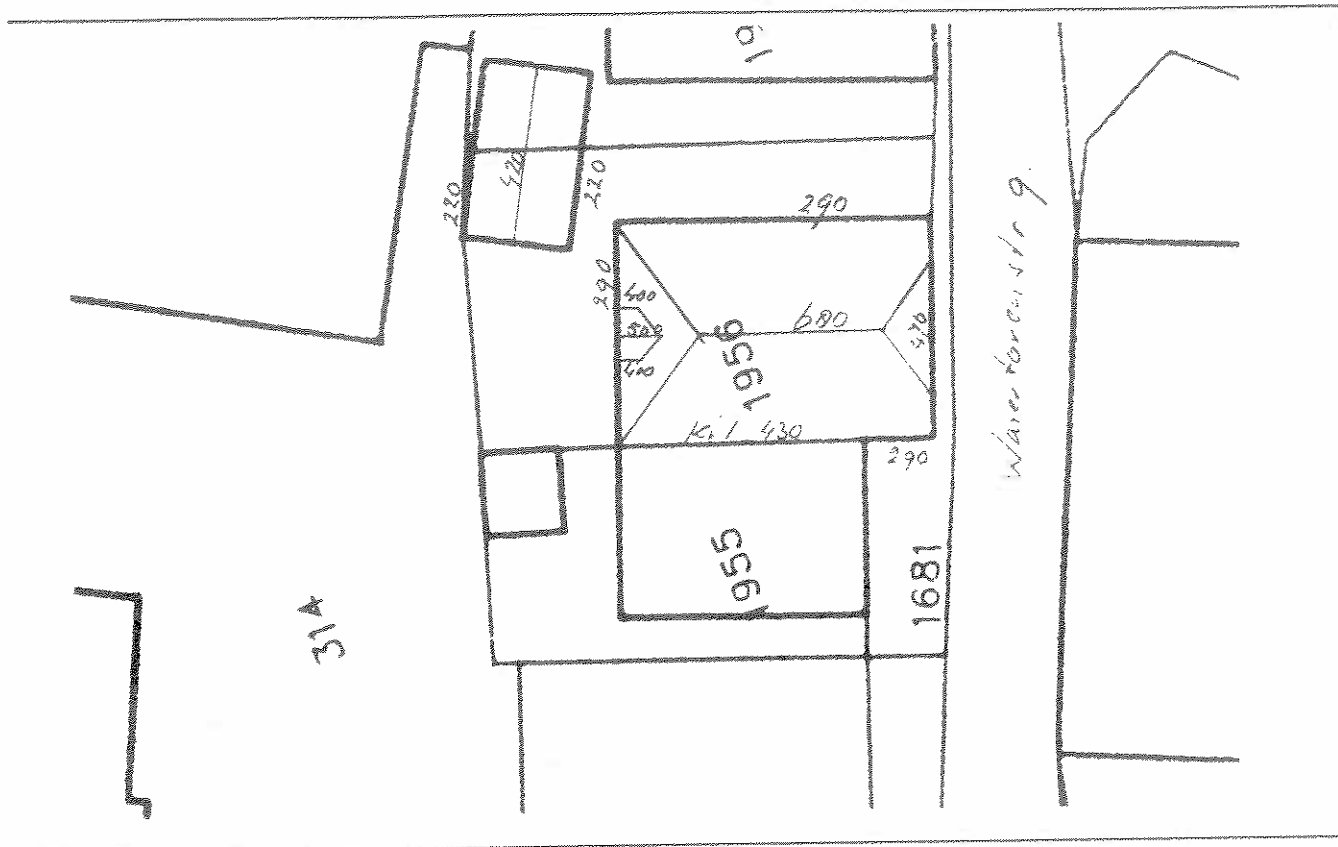

BOUWKUNDIGE INFORMATIE

Naam object/complex : geen
(Oorspronkelijke) functie : woonhuis

Naam architect : onbekend
Bouwjaar : 1849 (reconstructie 1977)
Bouwtijl(en) : Landelijke bouwkunst

Gevelmaterialen : In rode baksteen opgetrokken metselwerk in kruisverband met knipvoeg, bepleisterde plint.

Vensters en deuren : Niet oorspronkelijk.

Dakvorm en -bedekking : Zadeldak met rode Oud Hollandse pannen bedekt, aan de voorzijde afgewolfd.

Nokhoogte : 6,80 m
Goothoogte : 2,90 m

Bijgebouwen : geen

Hekwerken e.d. : geen

TECHNISCHE GEGEVENS

Bouwkundige tekeningen : --

Literatuur : --

BUZONDERHEDEN

INVENTARISATIE OUD BORNE

Straat : Watertorenstraat
Kadaster : Sectie I , nummer 1957
Eigenaar : J.C. Beunders
Adres : Watertorenstraat

No. 11 Postcode : 7622 EC

No. 11 Woonplaats: Borne

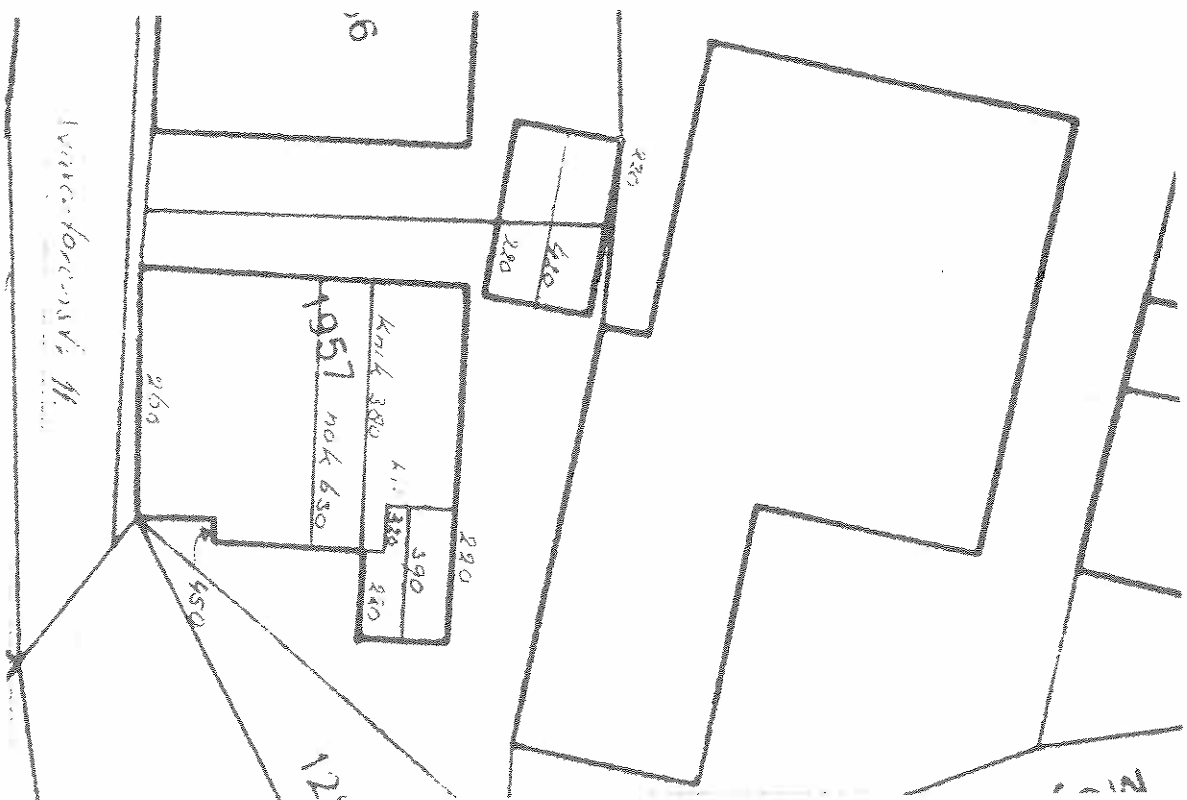

BOUWKUNDIGE INFORMATIE

Naam object/complex : geen
(Oorspronkelijke) functie : Woning

Naam architect : onbekend
Bouwjaar : 1839 (verbouwd in 1906/reconstructie 1977)
Bouwtijl(en) : geen

Gevelmaterialen : In rode baksteen opgetrokken metselwerk in kruisverband met knipvoeg. Houten verticaal beshot aan de oostzijde

Vensters en deuren : Moderne vensters.

Dakvorm en -bedekking : Zadeldak, waarbij het zuidelijk dakschild flauwer hellend.
Bedekt met Oud Hollandse pannen.

Nokhoogte : 6,30 m
Goothoogte : 2,60 m

Bijgebouwen : geen

Hekwerken e.d. : geen

TECHNISCHE GEGEVENS

Bouwkundige tekeningen : --

Literatuur : --

BUZONDERHEDEN

INVENTARISATIE OUD BORNE

Straat : Watertorenstraat
Kadaster : Sectie I, nummer 318
Eigenaar : J.F.M. Hassels Mönning
Adres : Watertorenstraat

No. 13 Postcode : 7622 EC

No. 13 Woonplaats: Borne

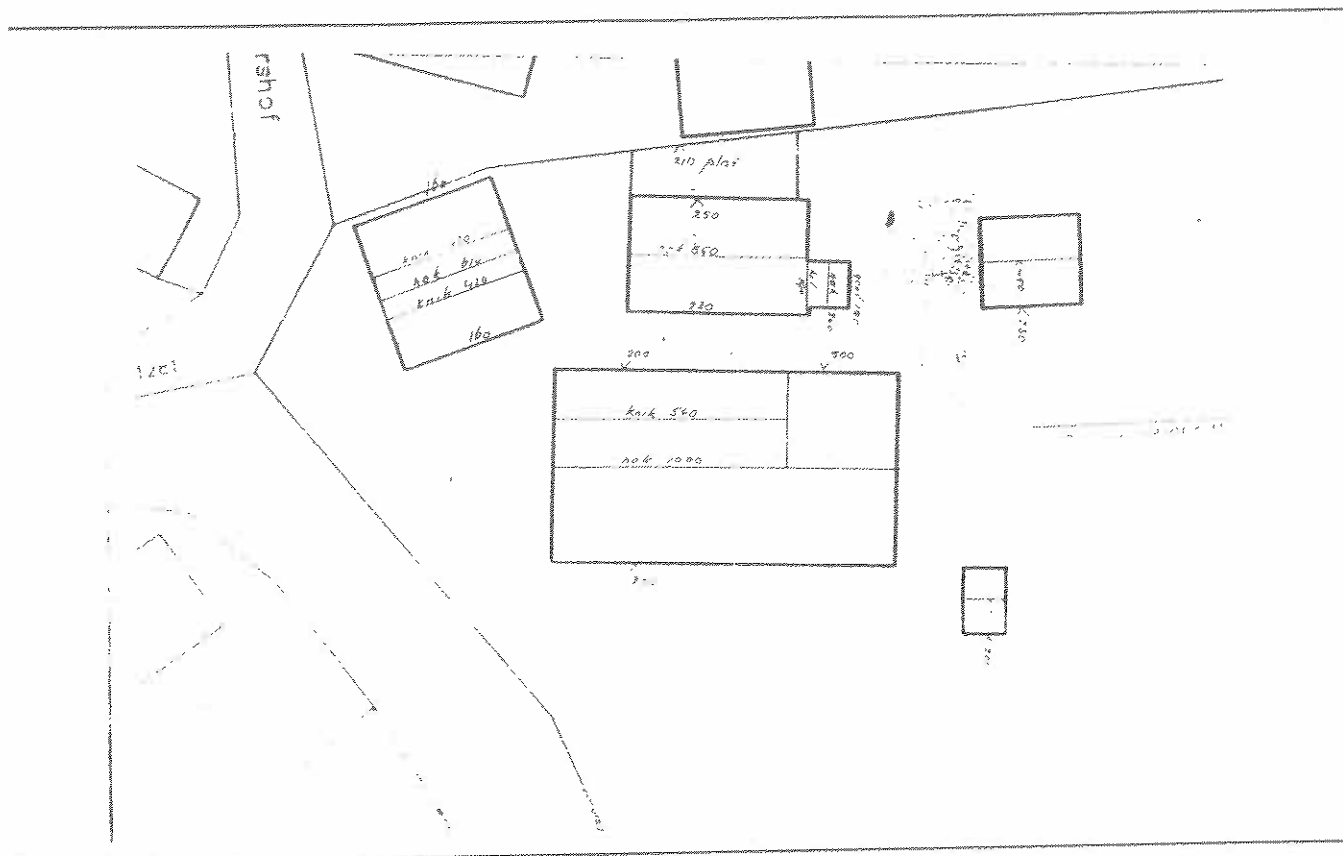



BOUWKUNDIGE INFORMATIE

Naam object/complex : Erve "Mösselboer"
(Oorspronkelijke) functie : Boerderij met oude schuur

Naam architect : onbekend
Bouwjaar : --
Bouwstijl(en) : Landelijke bouwkunst

Gevelmaterialen : Topgevels van de schuur met houten beschieting vanaf + meter vanaf de grond. Bakstenen gevels, deels in vakwer Boerderij in rode baksteen in kruisverband met knipvoeg

Vensters en deuren : Halfronde gietijzeren stalramen. Deuren van eikenhout als beschot.
Boerderij/woning: zie foto.

Dakvorm en -bedekking : Geknikt zadeldak van de schuur: rode Oud Hollandse pannen.
Boerderij/woning: zadeldak met rode verbeterde Hollands pannen.

Nokhoogte : 6,10 m
Goothoogte : 1,60 m

Bijgebouwen : Landbouwschuur uit 1773

Hekwerken e.d. : geen

TECHNISCHE GEGEVENS

Bouwkundige tekeningen : --

Literatuur : --

BIJZONDERHEDEN

Belangrijk gebouw met bouwkunstige en historische waarde

INVENTARISATIE OUD BORNE

Straat : Watertorenstraat
Kadaster : Sectie I, nummer 320
Eigenaar : A.J. Reinderink
Adres : Watertorenstraat

No. 25 Postcode : 7622 EC

No. 25 Woonplaats: Borne

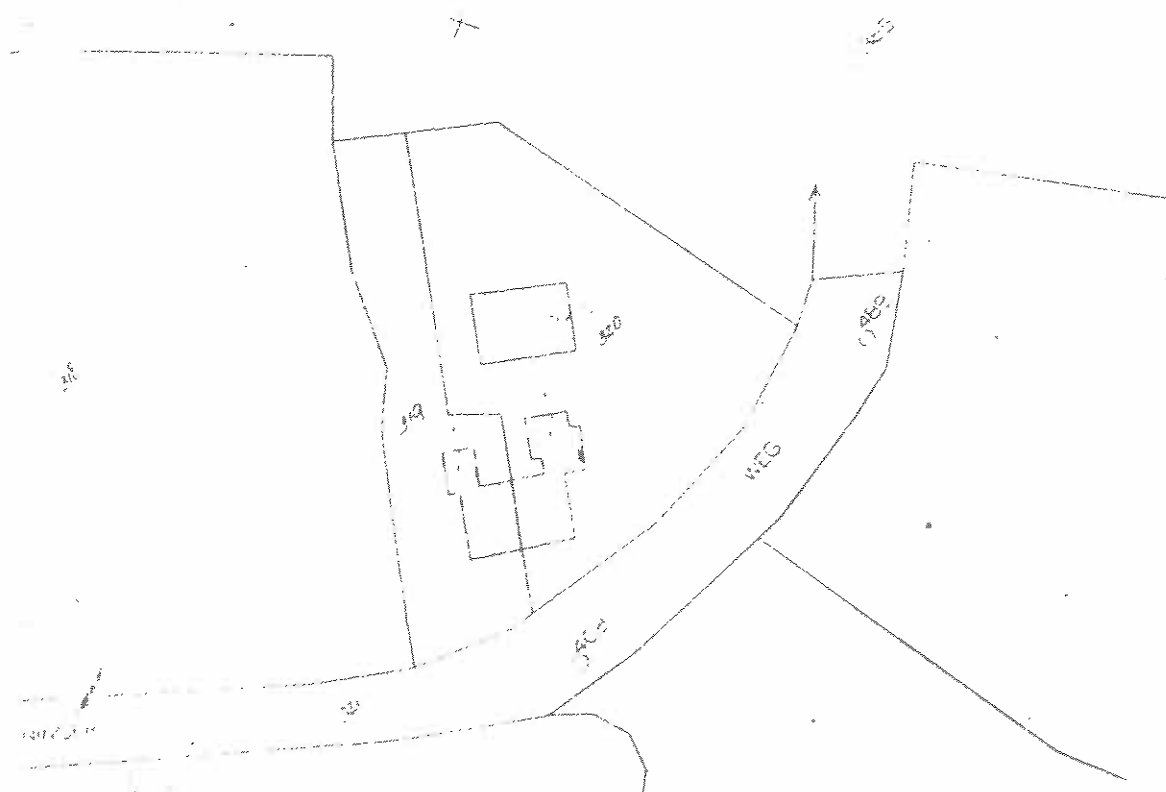

BOUWKUNDIGE INFORMATIE

Naam object/complex : geen
(Oorspronkelijke) functie : veeschuur

Naam architect : Aannemer Maathuis
Bouwjaar : 1933
Bouwtijl(en) : geen

Gevelmaterialen : Rode baksteen in kruisverband met knipvoeg.

Vensters en deuren : Eenvoudige, zogenoemde stalvensters

Dakvorm en -bedekking : Gebroken zadeldak onder blauwe vlakke mulden pan.

Nokhoogte : 7,60 m1
Goothoogte : 2,60 m1

Bijgebouwen : geen

Hekwerken e.d. : geen

TECHNISCHE GEGEVENS

Bouwkundige tekeningen : --

Literatuur : --

BIJZONDERHEDEN

202.



Goedgekeurd door gedeputeerde staten
van Overijssel bij besluit van
13 september 1996, kenmerk RGP 96/517,
met uitzondering van het roodomlijnde
gedeelte op de plankaart waaraan
goedkeuring is onthouden.



Gedeputeerde staten voornoemd,

voorzitter,

griffier,





