

**WE
MAKE
IDEAS
WORK**

Verkennend bodemonderzoek Bornsche Maten te Borne (De Veste)

Gemeente Borne

22 mei 2014





BILFINGER

Client: **Gemeente Borne**
Project: **Verkennend bodemonderzoek Bornsche Maten
te Borne (De Veste)**

Verkennend bodemonderzoek Bornsche Maten te Borne (De Veste)



Tebodin Netherlands B.V. / www.tebodin.com

Auteur: S. Reuvers
- Telefoon: +31 74 249 62 10
- E-mail: s.reuvers@tebodin.com

22 mei 2014
Order nummer: 46921.00
Document nummer: 3315001
Revisie: 0



BILFINGER

				
0	22 mei 2014	Verkennd bodemonderzoek Bornsche Maten te Borne (De Veste)	S. Reuvers	P. Smit
Rev.	Datum	Omschrijving	Opsteller	Gecontroleerd

© Copyright Tebodin

Alle rechten voorbehouden. Niets uit deze uitgave mag worden verveelvoudigd en/of openbaar gemaakt worden door middel van druk, fotokopie of op welke andere wijze ook zonder uitdrukkelijke toestemming van de uitgever.

Inhoudsopgave

1	Inleiding	4
2	Basisinformatie	5
2.1	Huidige situatie	5
2.2	Historie	5
2.3	Voorgaande onderzoeken	5
2.4	Onderzoeksopzet	5
2.5	Uitgevoerde werkzaamheden	6
3	Toetsing en kwaliteitsborging	7
3.1	Kwaliteitsborging	7
3.2	Toetsing	7
4	Resultaten	8
4.1	Lokale bodemopbouw	8
4.2	Zintuiglijke waarnemingen	8
4.3	Interpretatie analyseresultaten	8
5	Samenvatting, conclusie en aanbevelingen	9
5.1	Samenvatting	9
5.2	Conclusie en aanbevelingen	9

Bijlagen

I Ligging onderzoekslocatie

II Situatietekening met ligging boringen en peilbuizen

III Boorprofielen met legenda

IV Toetsingstabellen grond en grondwater

V Analysecertificaten

VI Externe functiescheiding

1 Inleiding

In opdracht van de gemeente Borne is door Tebodin¹ een verkennend bodemonderzoek uitgevoerd op het deelgebied De Veste gelegen in de Bornsche Maten te Borne.

De regionale ligging van de onderzoekslocatie is weergegeven in bijlage I.

Aanleiding en doelstelling

Aanleiding voor het onderzoek vormt de voorgenomen bouwactiviteiten (De Veste). Doelstelling van een verkennend onderzoek is inzicht te verkrijgen in de milieuhygiënische kwaliteit van de bodem om aan te geven in hoeverre uit milieuhygiënisch oogpunt belemmeringen aanwezig kunnen zijn die de voorgenomen bouwactiviteiten van de locatie in de weg kunnen staan.

Om de algemene bodemkwaliteit vast te stellen, is de locatie conform de richtlijnen van de NEN 5740 onderzocht.

Het bodemonderzoek is uitgevoerd in de maand mei 2014.

In het voorliggende rapport worden achtereenvolgens behandeld:

- basisinformatie (hoofdstuk 2).
- toetsing en kwaliteitsborging (hoofdstuk 3).
- resultaten (hoofdstuk 4).
- samenvatting, conclusie en aanbevelingen (hoofdstuk 5).

¹ Tebodin voert al haar werkzaamheden uit volgens het Tebodin kwaliteitssysteem (TQS), hetgeen is gebaseerd op NEN-EN-ISO 9001:2008 en gecertificeerd door Lloyds Register Quality Assurance. In het kader van safety management beschikt Tebodin tevens over een OHSAS 18001:2007-certificaat en is aangewezen door het Ministerie van VROM voor monsterneming in het kader van het Besluit bodemkwaliteit (AP04).

2 Basisinformatie

2.1 Huidige situatie

De locatie wordt begrensd door het Bornsche Beekpark met Bornsche Beeklaan (ten westen), de woonbuurt Tuinstad met de (verlegde) Mekkelhorstweg (ten zuiden), de toekomstige woonbuurt Boswonen met de Deurningerweg (ten noorden) en gronden ten oosten van het plangebied, die geen onderdeel uitmaken van de Bornsche Maten. Deze laatste gronden zijn overwegend semi-agrarisch in gebruik. De onderzoekslocatie heeft een oppervlak van circa 3,8 hectare.

Een situatietekening van de locatie is opgenomen als bijlage II.

2.2 Historie

Door de gemeente Borne zijn de gegevens over voorgaande onderzoeksrapporten beschikbaar gesteld. Er zijn geen dempingen bekend. Ten westen van de aansluiting Mekkelhorstweg met de Deurningerstraat is een tijdelijk opslag depot aanwezig geweest van de omvangrijke bodemsanering van het perceel Deurningerstraat 27. Verder zijn er geen gegevens bekend en zal geen aanvullend historisch onderzoek worden verricht.

2.3 Voorgaande onderzoeken

In 2007/2008 is het noordwestelijke gedeelte van de locatie als tijdelijk depot ingericht geweest. Hiervoor is een nul-eindsituatie vastgelegd door Lankelma (Lankelma, nul/eind depot, d.d. 2007/2008). Hierbij is PAK net boven de streefwaarde aangetroffen.

In 2000 is door Tebodin een verkennend bodemonderzoek uitgevoerd (Tebodin, rapportnr. 26825, d.d. 21 maart 2000). In zowel de grond als het grondwater zijn licht verhoogde gehalten aangetoond.

Zintuiglijk is plaatselijk enig puinhoudend materiaal aangetroffen. Plaatselijk is naast puin ook kolengruis en asbestverdacht materiaal aangetroffen.

Analytisch zijn in de grond zware metalen, minerale olie, EOX en PAK aangetroffen. De aangetroffen gehalten vormen op zich geen aanleiding tot het uitvoeren van aanvullend onderzoek.

In het grondwater zijn licht verhoogde gehalten aan zware metalen aangetroffen. Plaatselijk is het gehalte aan zink sterk verhoogd. De aangetroffen gehalten aan zware metalen mogen worden beschouwd als achtergrondwaarden.

2.4 Onderzoeksopzet

De werkzaamheden, analyses en rapportage zijn uitgevoerd op basis van de onderzoeksstrategie zoals omschreven in de Nederlandse norm (NEN) 5740: Bodem - Onderzoeksstrategie bij verkennend onderzoek; Nederlands Normalisatie-instituut (januari 2009). Hierbij zijn, op basis van de huidige beschikbare informatie, de onderzoeksstrategie voor een grootschalig onverdachte locatie gehanteerd. In tabel 1 is een overzicht gegeven van de aantallen te boren, peilbuizen en te analyseren (meng)monsters.

Tijdens de veldwerkzaamheden is extra aandacht geschonken aan de aanwezigheid van asbest in grond.

2.5 Uitgevoerde werkzaamheden

De veldwerkzaamheden zijn uitgevoerd door de erkende veldwerker, de heer E. Veldman van Tebodin op 1 mei 2014. Het grondwater is bemonsterd door de heer E. Veldman op 8 mei 2014.

De verklaring dat het veldwerk onafhankelijk van de opdrachtgever is uitgevoerd, volgens de eisen van de BRL SIKB 2000, is opgenomen in bijlage VI.

Een overzicht van de uitgevoerde werkzaamheden en chemische analyses zijn in de navolgende tabel weergegeven.

Tabel 1. Uitgevoerde werkzaamheden en chemische analyses

Locatie	boring (m –MV)	Grond(meng)monster en diepte (m –MV)	Analyse grond	Grondwater monster en diepte (m –MV)	Analyse grondwater
Verkennd bodemonderzoek					
3,8 ha	1 t/m 4, 6 t/m 10, 12 t/m 14, 16 t/m 20, 22 t/m 25 (0,5) 5, 11, 15, 21, (2,0) 26 t/m 30 (3,0 à 3,5)	MM1 bg; 1 t/m 9, 27 (0,0-0,5) MM2 bg; 10 t/m 17, 28, 29 (0-0,5) MM3 bg; 18 t/m 26, 30 (0,0,5) MM4 og: 5, 11, 27 (0,5-1,5) MM5 og: 15, 28, 29 (0,5-1,5) MM6 og: 21, 26, 30 (0,5-1,5)	St. grond St. grond St. grond St. grond St. grond St. grond	26-1-1 (2,5-3,5) 27-1-1 (2,0-3,0) 28-1-1 (2,0-3,0) 29-1-1 (1,7-2,7) 30-1-1 (2,7-3,2)	St. water St. water St. water St. water St. water

St. grond: negen metalen (barium, cadmium, kobalt, koper, nikkel, lood, zink, kwik, molybdeen), polycyclische aromatische koolwaterstoffen (PAK-10), minerale olie (GC), som-PCB's, lutum- en organisch stofgehalte, AS3000 voorbehandeling

St. water: negen metalen (barium, cadmium, kobalt, koper, nikkel, lood, zink, kwik, molybdeen) vluchtige aromaten (BTEXN)+styreen, minerale olie, vluchtige gechloreerde koolwaterstoffen (VOCI), AS3000 voorbehandeling

- Het opgeboorde materiaal is bemonsterd op basis van grondslag en zintuiglijke waarnemingen waarbij in principe een laagdikte van 0,5 m is aangehouden. Het opgeboorde materiaal is zintuiglijk onderzocht en daarna beschreven.
- Mengmonsters zijn conform NEN-5740 in het laboratorium samengesteld, zodat een eventuele uitsplitsing mogelijk is.
- Conform de richtlijnen van Kwalibo zijn de analysemonsters in het laboratorium cryogeen vermalen (AS3000 monstervoorbehandeling).
- De peilbuis is negen dagen na plaatsing bemonsterd; bij monsterneming is de zuurgraad (pH), de elektrische geleidbaarheid (Ec) en de troebelheid in het veld gemeten.

De locaties van de boringen en peilbuizen zijn aangegeven in bijlage II. De boorprofielen zijn weergegeven in bijlage III.

3 Toetsing en kwaliteitsborging

3.1 Kwaliteitsborging

Tebodin volgt de VKB-veldwerkprotocollen en externe audit-programma's. Onze werkzaamheden (waaronder veldwerk) worden uitgevoerd op basis van een ISO-9001 en OHSAS 18001 gecertificeerd kwaliteits- en veiligheids-managementsysteem. Tebodin is gecertificeerd voor de BRL SIKB 2000: "veldwerk bij milieuhygiënisch bodemonderzoek", protocollen 2001 en 2002.



De laboratoriumwerkzaamheden zijn uitgevoerd volgens de van toepassing zijnde NEN-normen dan wel de nog geldende richtlijnen zoals omschreven in de Voorlopige Praktijkrichtlijnen (VPR). De chemische analyses zijn uitgevoerd door Eurofins. Eurofins is geaccrediteerd volgens de door Raad van Accreditatie gestelde criteria voor Testlaboratoria conform NEN-EN-ISO/IEC 17025;2005 onder nr. L010.

Tebodin verklaart dat zij de werkzaamheden als een onafhankelijke partij heeft uitgevoerd. Er is geen sprake van enige juridische, financiële of personele binding tussen Tebodin en de opdrachtgever.

Voor de ligging van ondergrondse kabels en leidingen is vooraf aan het veldwerk een KLIC-melding verricht.

3.2 Toetsing

Verkennd bodemonderzoek

De analyseresultaten zijn getoetst aan het toetsingskader, zoals geformuleerd door het Ministerie van VROM, waarin de achtergrondwaarden (AW 2000) en interventiewaarden, alsmede de tussenwaarden zijn opgenomen (Circulaire bodemsanering 2009). De toetsingswaarden zijn als volgt gedefinieerd:

- achtergrondwaarde : het niveau waarbij sprake is van een duurzame bodemkwaliteit;
- interventiewaarde : het gehalte aan een stof in grond of grondwater waarboven de bodem in belangrijke mate functionele eigenschappen mist die essentieel zijn voor mens, plant of dier;
- tussenwaarde : het gemiddelde van de achtergrondwaarde (of streefwaarde) en interventiewaarde; het niveau waarbij nader onderzoek noodzakelijk wordt geacht.

Conform het Besluit Bodemkwaliteit zijn de analyseresultaten van de grond en het grondwater getoetst met behulp van de Bodem Toets- en Validatieservice (BoToVa service). Voor deze gestandaardiseerde toetsing is gebruik gemaakt van het programma Terra-Index, waarin de BoToVa toets is opgenomen. Hierbij zijn de gemeten analyseresultaten voor de grond, op basis van de gemeten percentages organische stof en lutum, gecorrigeerd voor een standaard bodem (met een percentage organische stof van 10 % en een percentage lutum van 25 %). De gecorrigeerde analyseresultaten voor de grond zijn vervolgens getoetst aan de vastgesteld toetsnormen voor een standaard bodem.

De getoetste analyseresultaten en toetsnormen zijn opgenomen in de tabellen van bijlage IV.

4 Resultaten

4.1 Lokale bodemopbouw

De lokale bodemopbouw en de zintuiglijke waarnemingen zijn weergegeven in de boorprofielen van bijlage III. De bodem tot de maximale boordiepte van 3,5 m minus maaiveld (-MV) bestaat uit zeer fijn zand en is over het algemeen zwak tot matig siltig. De bovengrond is plaatselijk zwak humeus.

4.2 Zintuiglijke waarnemingen

Tijdens de veldwerkzaamheden is gelet op het voorkomen van asbest. Op het maaiveld en in de opgeboorde grond is zintuiglijk geen asbest verdacht materiaal waargenomen of andere bijmengingen.

De tijdens de bemonstering van de peilbuis gemeten grondwaterparameters zijn weergegeven in tabel 2.

Tabel 2: Grondwaterparameters

Peilbuis	Filterdiepte (m -MV)	Grondwaterstand (m -MV)	pH	EC (μ S/cm)	Troebelheid (NTU)
26	2,5-3,5	1,80	6,28	690	25,4
27	2,0-3,0	1,41	6,67	1360	18,8
28	2,0-3,0	1,21	7,45	650	49,8
29	1,7-2,7	1,12	6,28	630	29,1
30	2,7-3,2	1,40	7,04	680	38,5

De lokale stromingsrichting van het ondiepe grondwater is in dit onderzoek niet vastgesteld. De gemeten zuurgraad (pH) en het elektrische geleidingsvermogen (EC-waarde) van het grondwater zijn niet ongebruikelijk voor de aangetroffen bodemtypes en omstandigheden.

4.3 Interpretatie analyseresultaten

De getoetste analyseresultaten van de grond en het grondwater zijn opgenomen in bijlage IV. De analysecertificaten van de grond en het grondwater zijn weergegeven in bijlage V.

Behoudens een gehalte aan PCB boven de achtergrondwaarde in mengmonster MM1 bg en MM6 en zijn in zowel de mengmonsters van de bovengrond als de mengmonsters van de ondergrond geen verontreinigingen aangetoond met de stoffen uit het standaard pakket grond.

In het grondwater is een licht verhoogd gehalte aan barium boven de streefwaarde aangetoond ter plaatse van de vijf peilbuizen. Het verhoogde gehalte aan barium in het grondwater wordt gezien als een verhoogde achtergrondwaarde en derhalve niet als verontreiniging. In het grondwater ter plaatse van peilbuis 27 en 29 is een gehalte aan nikkel boven de streefwaarde aangetoond. De overig onderzochte stoffen uit het standaard pakket grondwater zijn niet in verhoogde gehalten aangetroffen.

5 Samenvatting, conclusie en aanbevelingen

5.1 Samenvatting

In opdracht van de gemeente Borne is door Tebodin een verkennd bodemonderzoek uitgevoerd op het deelgebied De Veste gelegen in de Bornsche Maten te Borne.

Aanleiding voor het onderzoek vormt de voorgenomen bouwactiviteiten (De Veste). Doelstelling van een verkennd onderzoek is inzicht te verkrijgen in de milieuhygiënische kwaliteit van de bodem om aan te geven in hoeverre uit milieuhygiënisch oogpunt belemmeringen aanwezig kunnen zijn die de voorgenomen bouwactiviteiten van de locatie in de weg kunnen staan.

Om de algemene bodemkwaliteit vast te stellen, is de locatie conform de richtlijnen van de NEN 5740 onderzocht.

Deze locatie wordt begrensd door het Bornsche Beekpark met Bornsche Beeklaan (ten westen), de woonbuurt Tuinstad met de (verlegde) Mekkelhorstweg (ten zuiden), de toekomstige woonbuurt Boswonen met de Deurningerweg (ten noorden) en gronden ten oosten van het plangebied, die geen onderdeel uitmaken van de Bornsche Maten. Deze laatste gronden zijn overwegend semi-agrarisch in gebruik. De onderzoekslocatie heeft een oppervlak van circa 3,8 hectare.

Tijdens de veldwerkzaamheden is gelet op het voorkomen van asbest. Op het maaiveld en in de opgeboorde grond is zintuiglijk geen asbest verdacht materiaal waargenomen of andere bijmengingen.

De bodem tot de maximale boordiepte van 3,5 m minus maaiveld (-MV) bestaat uit zeer fijn zand en is over het algemeen zwak tot matig siltig. De bovengrond is plaatselijk zwak humeus.

Behoudens een gehalte aan PCB boven de achtergrondwaarde in mengmonster MM1 bg en MM6 og zijn in zowel de mengmonsters van de bovengrond als de mengmonsters van de ondergrond geen verontreinigingen aangetoond met de stoffen uit het standaard pakket grond.

In het grondwater is een licht verhoogd gehalte aan barium boven de streefwaarde aangetoond. De oorzaak van het licht verhoogde gehalte aan barium in het grondwater is waarschijnlijk een verhoogde achtergrondwaarde. In het grondwater ter plaatse van peilbuis 27 en 29 is een gehalte aan nikkel boven de streefwaarde aangetoond.

5.2 Conclusie en aanbevelingen

In het onderhavig onderzoek is milieuhygiënische kwaliteit van de bodem vastgelegd. De resultaten van het onderzoek vormen, ons inziens, geen belemmering voor de voorgenomen bouwactiviteiten. De resultaten geven geen aanleiding tot het uitvoeren van nader bodemonderzoek.

Bij eventuele toekomstige ontwikkelingen van de locatie (afvoer van grond) dient rekening gehouden te worden met het Besluit bodemkwaliteit of het Twents beleid voor oale grond.

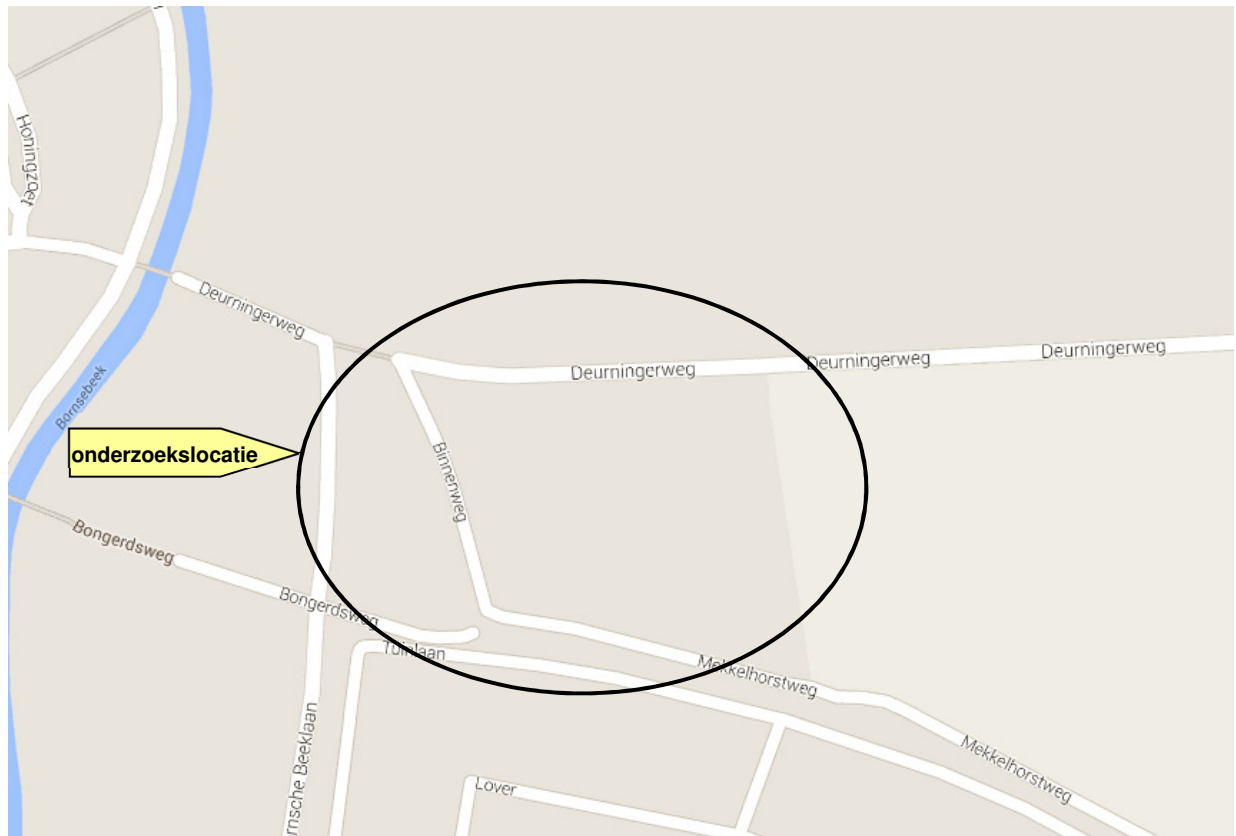

0	Mei 2014			SRVS
wijz.	Datum	omschrijving/uitgegeven voor	opgemaakt	gec.
	opdrachtgever: Gemeente Borne			
	project: Verkennend bodemonderzoek Borssebeek te Borne			
	titel: Bijlage I: Ligging onderzoekslocatie			
kantoor: Hengelo		Tebodin order: 46921.00	document: 3315001	wijz.: pag.: 1 van: 1

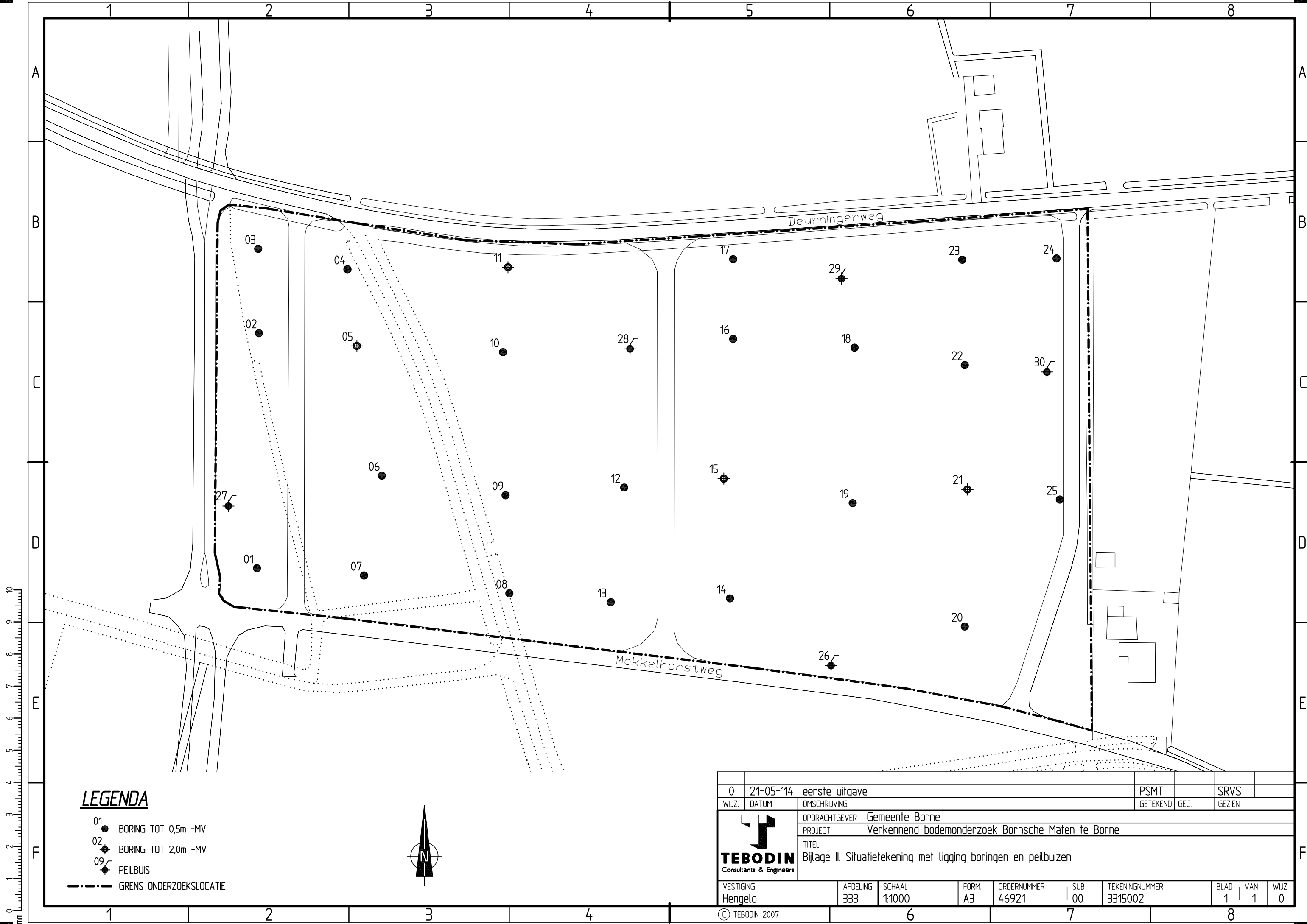

LEGENDA

- 01 ● BORING TOT 0,5m -MV
- 02 ⊕ BORING TOT 2,0m -MV
- 09 ⊕ PEILBUIS
- GRENS ONDERZOEKSLOCATIE



0	21-05-'14	eerste uitgave	PSMT	SRVS
WIJZ.	DATUM	OMSCHRIJVING	GETEKEND	GEZ. GEZIEN
		OPDRACHTGEVER Gemeente Borne PROJECT Verkennend bodemonderzoek Bornsche Maten te Borne TITEL Bijlage II. Situatietekening met ligging boringen en peilbuizen		
VESTIGING Hengelo	AFDELING 333	SCHAAL 1:1000	FORM. A3	ORDERNUMMER 46921
		SUB 00	TEKENINGNUMMER 3315002	BLAD 1
				VAN 1
				WIJZ. 0

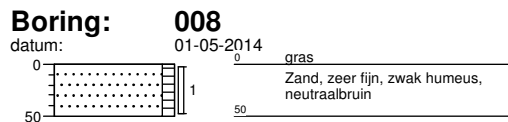
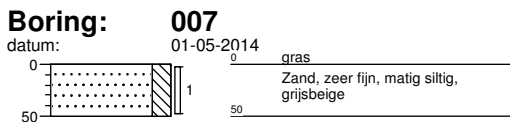
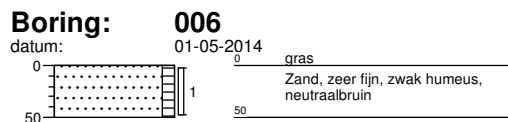
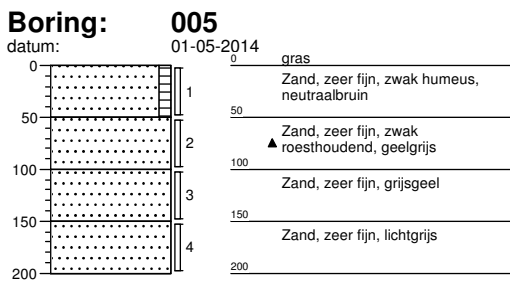
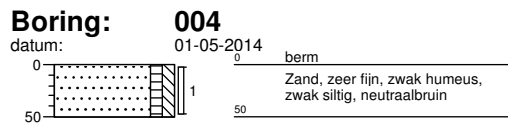
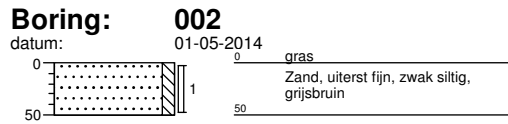
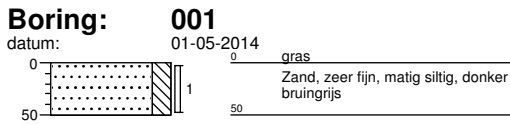

Projectnaam: VO Bornsche Maten te Borne

Opdrachtgever: Gemeente Borne

Projectcode: 46921.00

Boormeester: E. Veldman

Projectleider: S. Reuvers

Pagina: 1 / 4

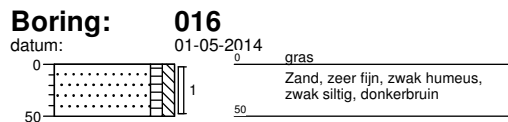
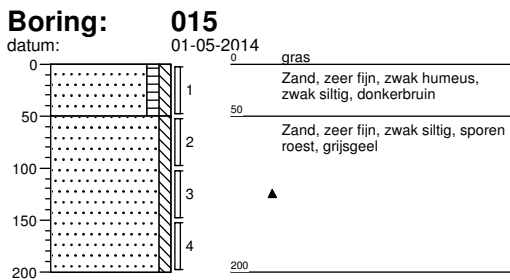
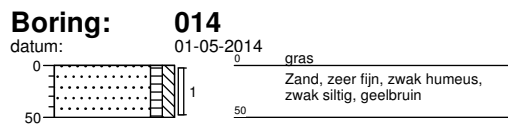
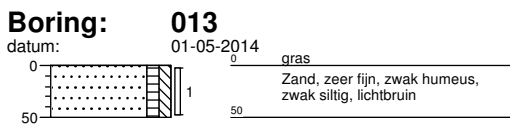
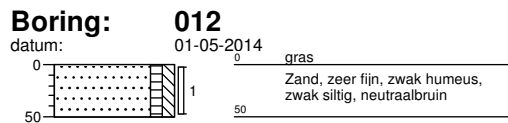
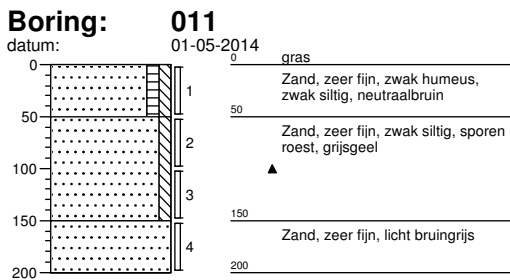
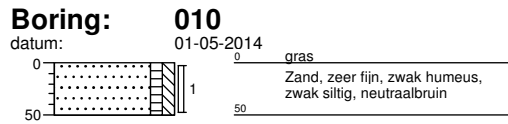
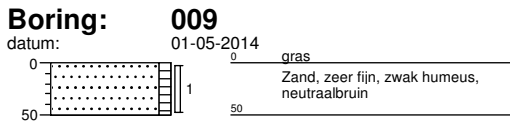

Projectnaam: VO Bornsche Maten te Borne

Opdrachtgever: Gemeente Borne

Projectcode: 46921.00

Boormeester: E. Veldman

Projectleider: S. Reuvers

Pagina: 2 / 4

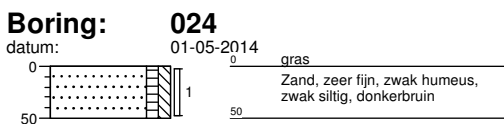
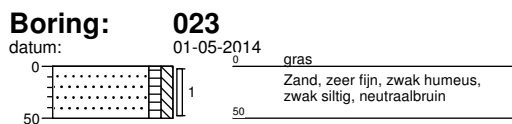
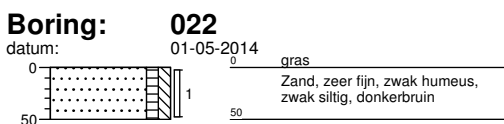
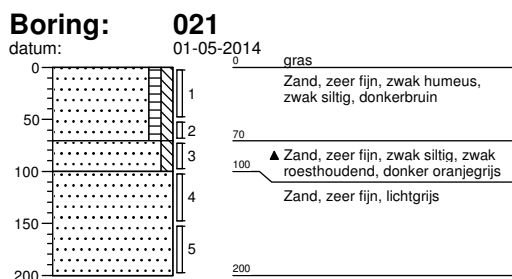
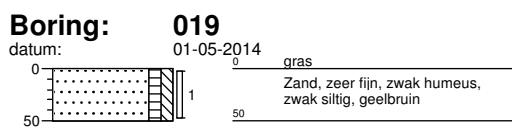
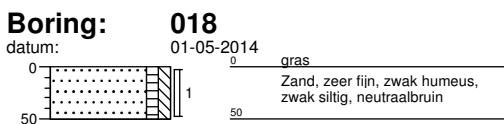
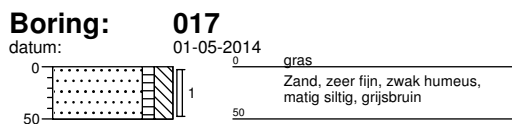

Boring: 025

datum: 01-05-2014

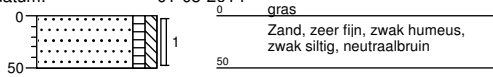

Boring: 026

datum: 01-05-2014

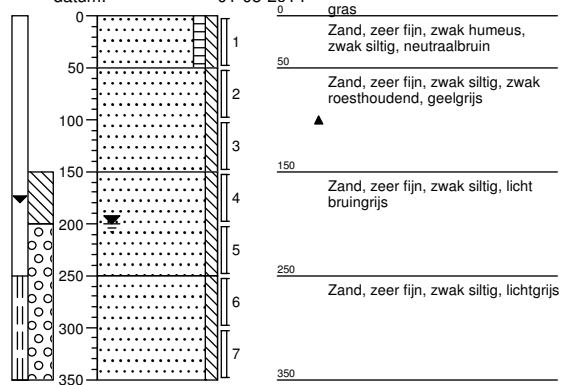

Boring: 027

datum: 01-05-2014

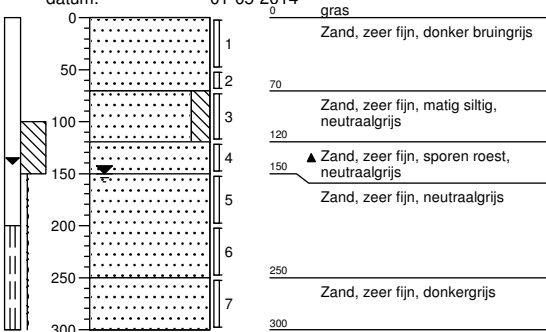

Boring: 028

datum: 01-05-2014

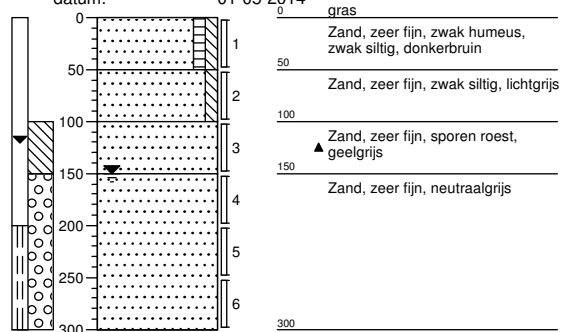

Boring: 029

datum: 01-05-2014

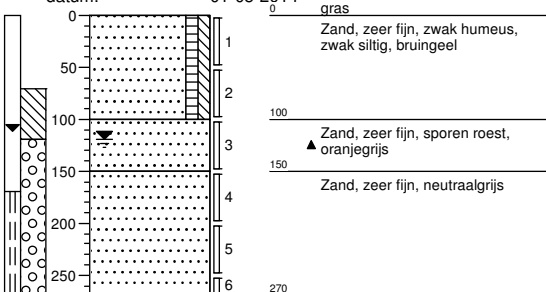

Boring: 030

datum: 01-05-2014

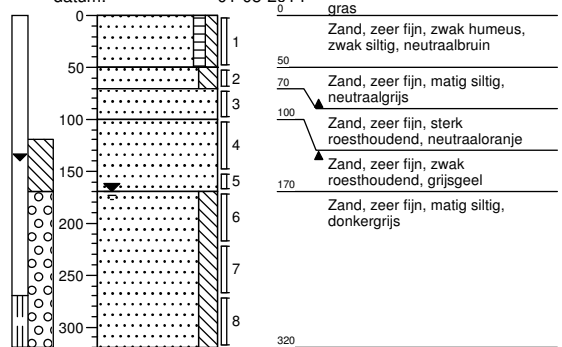

Projectnaam: VO Borsche Maten te Borne	Boormeester: E. Veldman
Opdrachtgever: Gemeente Borne	Projectleider: S. Reuvers
Projectcode: 46921.00	Pagina: 4 / 4

Legenda (conform NEN 5104)

grind

	Grind, siltig
	Grind, zwak zandig
	Grind, matig zandig
	Grind, sterk zandig
	Grind, uiterst zandig

zand

	Zand, kleiig
	Zand, zwak siltig
	Zand, matig siltig
	Zand, sterk siltig
	Zand, uiterst siltig

veen

	Veen, mineraalarm
	Veen, zwak kleiig
	Veen, sterk kleiig
	Veen, zwak zandig
	Veen, sterk zandig

peilbuis

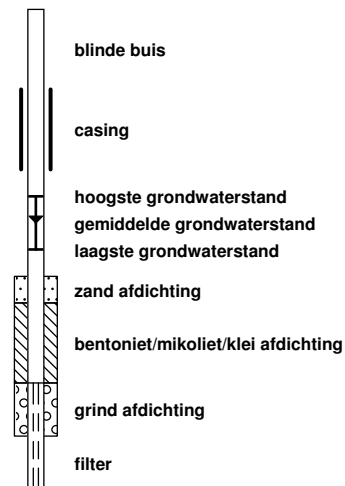

klei

	Klei, zwak siltig
	Klei, matig siltig
	Klei, sterk siltig
	Klei, uiterst siltig
	Klei, zwak zandig
	Klei, matig zandig
	Klei, sterk zandig

leem

	Leem, zwak zandig
	Leem, sterk zandig

overige toevoegingen

	zwak humeus
	matig humeus
	sterk humeus
	zwak grindig
	matig grindig
	sterk grindig

geur

- geen geur
- zwakke geur
- matige geur
- sterke geur
- uiterste geur

olie

- geen olie-water reactie
- zwakke olie-water reactie
- matige olie-water reactie
- sterke olie-water reactie
- uiterste olie-water reactie

p.i.d.-waarde

- > 0
- > 1
- > 10
- > 100
- > 1000
- > 10000

monsters

- geroerd monster
- ongeroerd monster
- volumering

overig

- bijzonder bestanddeel
- Gemiddeld hoogste grondwaterstand
- grondwaterstand
- Gemiddeld laagste grondwaterstand

- slib
- water

Bijlage IV. Toetstabellen grond en grondwater

Tabel 1: Gemeten gehalten in grond met beoordeling conform de Wet Bodembescherming

Grondmonster		MM1 bg			MM2 bg			MM3 bg		
Certificaatcode		2014049834			2014049834			2014049834		
Boring(en)		001, 002, 003, 004, 005, 006, 007, 008, 009, 027			010, 011, 012, 013, 014, 015, 016, 017, 028, 029			018, 019, 020, 021, 022, 023, 024, 025, 026, 030		
Traject (m -mv)		0,00 - 0,50			0,00 - 0,50			0,00 - 0,50		
Humus	% ds	3,0			3,0			3,1		
Lutum	% ds	3,7			3,7			28		
Datum van toetsing		14-5-2014			14-5-2014			14-5-2014		
Monsterconclusie		Overschrijding Achtergrondwaarde			Voldoet aan Achtergrondwaarde			Voldoet aan Achtergrondwaarde		
		Meetw	GSSD	Index	Meetw	GSSD	Index	Meetw	GSSD	Index
METALEN										
Barium [Ba]	mg/kg ds	22	70 ⁽⁶⁾		<20	<45 ⁽⁶⁾		<20	<13 ⁽⁶⁾	
Cadmium [Cd]	mg/kg ds	<0,2	<0,2	-0,03	<0,2	<0,2	-0,03	<0,2	<0,2	-0,03
Kobalt [Co]	mg/kg ds	<3	<6	-0,05	<3	<6	-0,05	<3	<2	-0,07
Koper [Cu]	mg/kg ds	6,4	12,1	-0,19	6,8	12,9	-0,18	6,3	6,8	-0,22
Kwik [Hg]	mg/kg ds	0,066	0,092	-0	0,1	0,1	-0	0,086	0,087	-0
Lood [Pb]	mg/kg ds	13	19	-0,06	16	24	-0,05	16	17	-0,07
Molybdeen [Mo]	mg/kg ds	<1,5	<1,1	-0	<1,5	<1,1	-0	<1,5	<1,1	-0
Nikkel [Ni]	mg/kg ds	<4	<7	-0,43	<4	<7	-0,43	<4	<3	-0,49
Zink [Zn]	mg/kg ds	44	94	-0,08	26	55	-0,15	24	24	-0,2
PAK										
Naftaleen	mg/kg ds	<0,05	<0,04		<0,05	<0,04		<0,05	<0,04	
Fenantheen	mg/kg ds	0,06	0,06		<0,05	<0,04		<0,05	<0,04	
Anthraceen	mg/kg ds	<0,05	<0,04		<0,05	<0,04		<0,05	<0,04	
Fluorantheen	mg/kg ds	0,16	0,16		0,062	0,062		<0,05	<0,04	
Benzo(a)anthraceen	mg/kg ds	0,084	0,084		<0,05	<0,04		<0,05	<0,04	
Chryseen	mg/kg ds	0,11	0,11		<0,05	<0,04		<0,05	<0,04	
Benzo(k)fluorantheen	mg/kg ds	0,05	0,05		<0,05	<0,04		<0,05	<0,04	
Benzo(a)pyreen	mg/kg ds	0,079	0,079		<0,05	<0,04		<0,05	<0,04	
Benzo(g,h,i)peryleen	mg/kg ds	0,069	0,069		<0,05	<0,04		<0,05	<0,04	
Indeno-(1,2,3-c,d)pyreen	mg/kg ds	0,071	0,071		<0,05	<0,04		<0,05	<0,04	
PAK 10 VROM	mg/kg ds		0,75	-0,02		0,38	-0,03		<0,35	-0,03
Pak-totaal (10 van VROM) (0.7 factor)	mg/kg ds	0,76			0,38			<0,35		
GECHLOREERDE KOOLWATERSTOFFEN										
PCB 28	mg/kg ds	0,0028	0,0093		<0,001	<0,002		<0,001	<0,002	
PCB 52	mg/kg ds	0,0026	0,0087		<0,001	<0,002		<0,001	<0,002	
PCB 101	mg/kg ds	0,0033	0,0110		<0,001	<0,002		<0,001	<0,002	
PCB 118	mg/kg ds	0,0027	0,0090		<0,001	<0,002		<0,001	<0,002	
PCB 138	mg/kg ds	0,0031	0,0103		<0,001	<0,002		<0,001	<0,002	
PCB 153	mg/kg ds	0,0031	0,0103		<0,001	<0,002		<0,001	<0,002	
PCB 180	mg/kg ds	0,0031	0,0103		<0,001	<0,002		<0,001	<0,002	
PCB (som 7)	mg/kg ds		0,069	0,05		<0,016	-0		<0,016	-0
PCB (7) (som, 0.7 factor)	mg/kg ds	0,021			<0,0049			<0,0049		
OVERIGE (ORGANISCHE) VERBINDINGEN										
Minerale olie C10 - C12	mg/kg ds	<3	7 ⁽⁶⁾		3,1	10,3 ⁽⁶⁾		<3	7 ⁽⁶⁾	
Minerale olie C12 - C16	mg/kg ds	<5	12 ⁽⁶⁾		<5	12 ⁽⁶⁾		<5	11 ⁽⁶⁾	
Minerale olie C16-C21	mg/kg ds	<5	12 ⁽⁶⁾		<5	12 ⁽⁶⁾		<5	11 ⁽⁶⁾	
Minerale olie C21-C30	mg/kg ds	<11	26 ⁽⁶⁾		<11	26 ⁽⁶⁾		<11	25 ⁽⁶⁾	
Minerale olie C30-C35	mg/kg ds	<5	12 ⁽⁶⁾		<5	12 ⁽⁶⁾		<5	11 ⁽⁶⁾	
Minerale olie C35-C40	mg/kg ds	<6	14 ⁽⁶⁾		<6	14 ⁽⁶⁾		<6	14 ⁽⁶⁾	
Minerale olie C10 - C40	mg/kg ds	<35	<82	-0,02	<35	<82	-0,02	<35	<79	-0,02
OVERIG										
Gloeirest	% (m/m) ds	96,7						95		
Droge stof	% m/m	85	85 ⁽⁶⁾		80,3	80,3 ⁽⁶⁾		79,2	79,2 ⁽⁶⁾	

Bijlage IV. Toetstabellen grond en grondwater

Tabel 2: Gemeten gehalten in grond met beoordeling conform de Wet Bodembescherming

Grondmonster		MM4 og			MM5 og			MM6 og		
Certificaatcode		2014049834			2014049834			2014049834		
Boring(en)		005, 005, 011, 011, 027, 027			015, 015, 028, 028, 029			021, 021, 026, 026, 030, 030		
Traject (m -mv)		0,50 - 1,50			0,50 - 1,50			0,50 - 1,50		
Humus	% ds	0,70			2,0			1,0		
Lutum	% ds	12			7,1			2,0		
Datum van toetsing		14-5-2014			14-5-2014			14-5-2014		
Monsterconclusie		Voldoet aan Achtergrondwaarde			Voldoet aan Achtergrondwaarde			Voldoet aan Achtergrondwaarde		
		Meetw	GSSD	Index	Meetw	GSSD	Index	Meetw	GSSD	Index
METALEN										
Barium [Ba]	mg/kg ds	<20	<24 ⁽⁶⁾		<20	<33 ⁽⁶⁾		<20	<54 ⁽⁶⁾	
Cadmium [Cd]	mg/kg ds	<0,2	<0,2	-0,03	<0,2	<0,2	-0,03	<0,2	<0,2	-0,03
Kobalt [Co]	mg/kg ds	<3	<3	-0,07	<3	<5	-0,06	<3	<7	-0,05
Koper [Cu]	mg/kg ds	<5	<5	-0,23	<5	<6	-0,23	<5	<7	-0,22
Kwik [Hg]	mg/kg ds	<0,05	<0,04	-0	<0,05	<0,05	-0	<0,05	<0,05	-0
Lood [Pb]	mg/kg ds	<10	<9	-0,09	<10	<10	-0,08	<10	<11	-0,08
Molybdeen [Mo]	mg/kg ds	<1,5	<1,1	-0	<1,5	<1,1	-0	<1,5	<1,1	-0
Nikkel [Ni]	mg/kg ds	<4	<4	-0,48	<4	<6	-0,45	<4	<8	-0,42
Zink [Zn]	mg/kg ds	<20	<22	-0,2	<20	<26	-0,2	<20	<33	-0,18
PAK										
Naftaleen	mg/kg ds	<0,05	<0,04		<0,05	<0,04		<0,05	<0,04	
Fenanthreen	mg/kg ds	<0,05	<0,04		<0,05	<0,04		<0,05	<0,04	
Anthraceen	mg/kg ds	<0,05	<0,04		<0,05	<0,04		<0,05	<0,04	
Fluorantheen	mg/kg ds	<0,05	<0,04		<0,05	<0,04		<0,05	<0,04	
Benzo(a)anthraceen	mg/kg ds	<0,05	<0,04		<0,05	<0,04		<0,05	<0,04	
Chryseen	mg/kg ds	<0,05	<0,04		<0,05	<0,04		<0,05	<0,04	
Benzo(k)fluorantheen	mg/kg ds	<0,05	<0,04		<0,05	<0,04		<0,05	<0,04	
Benzo(a)pyreen	mg/kg ds	<0,05	<0,04		<0,05	<0,04		<0,05	<0,04	
Benzo(g,h,i)peryleen	mg/kg ds	<0,05	<0,04		<0,05	<0,04		<0,05	<0,04	
Indeno-(1,2,3-c,d)pyreen	mg/kg ds	<0,05	<0,04		<0,05	<0,04		<0,05	<0,04	
PAK 10 VROM	mg/kg ds		<0,35	-0,03		<0,35	-0,03		<0,35	-0,03
Pak-totaal (10 van VROM) (0.7 factor)	mg/kg ds	<0,35			<0,35			<0,35		
GECHLOREERDE KOOLWATERSTOFFEN										
PCB 28	mg/kg ds	<0,001	<0,004		<0,001	<0,004		<0,001	<0,004	
PCB 52	mg/kg ds	<0,001	<0,004		<0,001	<0,004		<0,001	<0,004	
PCB 101	mg/kg ds	<0,001	<0,004		<0,001	<0,004		<0,001	<0,004	
PCB 118	mg/kg ds	<0,001	<0,004		<0,001	<0,004		<0,001	<0,004	
PCB 138	mg/kg ds	<0,001	<0,004		<0,001	<0,004		<0,001	<0,004	
PCB 153	mg/kg ds	<0,001	<0,004		<0,001	<0,004		0,0014	0,0070	
PCB 180	mg/kg ds	<0,001	<0,004		<0,001	<0,004		<0,001	<0,004	
PCB (som 7)	mg/kg ds		<0,025	0,01		<0,025	0,01		0,028	0,01
PCB (7) (som, 0.7 factor)	mg/kg ds	<0,0049			<0,0049			0,0056		
OVERIGE (ORGANISCHE) VERBINDINGEN										
Minerale olie C10 - C12	mg/kg ds	<3	11 ⁽⁶⁾		<3	11 ⁽⁶⁾		<3	11 ⁽⁶⁾	
Minerale olie C12 - C16	mg/kg ds	<5	18 ⁽⁶⁾		<5	18 ⁽⁶⁾		<5	18 ⁽⁶⁾	
Minerale olie C16-C21	mg/kg ds	<5	18 ⁽⁶⁾		<5	18 ⁽⁶⁾		<5	18 ⁽⁶⁾	
Minerale olie C21-C30	mg/kg ds	<11	39 ⁽⁶⁾		<11	39 ⁽⁶⁾		<11	39 ⁽⁶⁾	
Minerale olie C30-C35	mg/kg ds	<5	18 ⁽⁶⁾		<5	18 ⁽⁶⁾		<5	18 ⁽⁶⁾	
Minerale olie C35-C40	mg/kg ds	<6	21 ⁽⁶⁾		<6	21 ⁽⁶⁾		<6	21 ⁽⁶⁾	
Minerale olie C10 - C40	mg/kg ds	<35	<123	-0,01	<35	<123	-0,01	<35	<123	-0,01
OVERIG										
Gloeirest	% (m/m) ds	98,9						99,1		
Droge stof	% m/m	84	84 ⁽⁶⁾		86,6	86,6 ⁽⁶⁾		86,3	86,3 ⁽⁶⁾	

Bijlage IV. Toetstabellen grond en grondwater

<	: kleiner dan de detectielimiet
8,88	: <= Achtergrondwaarde
8,88	: <= Interventiewaarde
8,88	: > Interventiewaarde
6	: Heeft geen normwaarde
#	: verhoogde rapportagegrens
GSSD	: Gestandaardiseerde meetwaarde
Index	: (GSSD - AW) / (I - AW)

- Getoetst via de BoToVa service, versie 1.1.0 -

Tabel 3: Normwaarden conform de Wet Bodembescherming

		AW	WO	IND	I
METALEN					
Cadmium [Cd]	mg/kg ds	0,6	1,2	4,3	13
Kobalt [Co]	mg/kg ds	15	35	190	190
Koper [Cu]	mg/kg ds	40	54	190	190
Kwik [Hg]	mg/kg ds	0,15	0,83	4,8	36
Lood [Pb]	mg/kg ds	50	210	530	530
Molybdeen [Mo]	mg/kg ds	1,5	88	190	190
Nikkel [Ni]	mg/kg ds	35	39	100	100
Zink [Zn]	mg/kg ds	140	200	720	720
PAK					
PAK 10 VROM	mg/kg ds	1,5	6,8	40	40
GECHLOREERDE KOOLWATERSTOFFEN					
PCB (som 7)	mg/kg ds	0,02	0,04	0,5	1
OVERIGE (ORGANISCHE) VERBINDINGEN					
Minerale olie C10 - C40	mg/kg ds	190	190	500	5000

Bijlage IV. Toetstabellen grond en grondwater

Tabel 4: Gemeten concentraties in grondwater met beoordeling conform de Wet Bodembescherming

Watermonster		026-1-1			027-1-1			028-1-1		
Datum		8-5-2014			8-5-2014			8-5-2014		
Filterdiepte (m -mv)		2,50 - 3,50			2,00 - 3,00			2,00 - 3,00		
Datum van toetsing		14-5-2014			14-5-2014			14-5-2014		
Monsterconclusie		Overschrijding Streefwaarde			Overschrijding Streefwaarde			Overschrijding Streefwaarde		
		Meetw	GSSD	Index	Meetw	GSSD	Index	Meetw	GSSD	Index
METALEN										
Barium [Ba]	µg/l	150	150	0,17	560	560	0,89	140	140	0,16
Cadmium [Cd]	µg/l	<0,2	<0,1	-0,05	<0,2	<0,1	-0,05	0,21	0,21	-0,03
Kobalt [Co]	µg/l	<2	<1	-0,24	4,4	4,4	-0,2	2	2	-0,23
Koper [Cu]	µg/l	7,4	7,4	-0,13	2,3	2,3	-0,21	14	14	-0,02
Kwik [Hg]	µg/l	<0,05	<0,04	-0,04	<0,05	<0,04	-0,04	<0,05	<0,04	-0,04
Lood [Pb]	µg/l	<2	<1	-0,23	<2	<1	-0,23	<2	<1	-0,23
Molybdeen [Mo]	µg/l	<2	<1	-0,01	<2	<1	-0,01	<2	<1	-0,01
Nikkel [Ni]	µg/l	<3	<2	-0,22	20	20	0,08	7,7	7,7	-0,12
Zink [Zn]	µg/l	52	52	-0,02	19	19	-0,06	63	63	-0
AROMATISCHE VERBINDINGEN										
Benzeen	µg/l	<0,2	<0,1	-0	<0,2	<0,1	-0	<0,2	<0,1	-0
Tolueen	µg/l	<0,2	<0,1	-0,01	<0,2	<0,1	-0,01	<0,2	<0,1	-0,01
Ethylbenzeen	µg/l	<0,2	<0,1	-0,03	<0,2	<0,1	-0,03	<0,2	<0,1	-0,03
ortho-Xyleen	µg/l	<0,1	<0,1		<0,1	<0,1		<0,1	<0,1	
meta-/para-Xyleen (som)	µg/l	<0,2	<0,1		<0,2	<0,1		<0,2	<0,1	
Xylenen (som)	µg/l		<0,21	0		<0,21	0		<0,21	0
Xylenen (som, 0.7 factor)	µg/l	<0,21			<0,21			<0,21		
Styreen (Vinylbenzeen)	µg/l	<0,2	<0,1	-0,02	<0,2	<0,1	-0,02	<0,2	<0,1	-0,02
Naftaleen	µg/l	<0,02	<0,01	0	<0,02	<0,01	0	<0,02	<0,01	0
GECHLOREERDE KOOLWATERSTOFFEN										
1,1-Dichloorethaan	µg/l	<0,2	<0,1	-0,01	<0,2	<0,1	-0,01	<0,2	<0,1	-0,01
1,2-Dichloorethaan	µg/l	<0,2	<0,1	-0,02	<0,2	<0,1	-0,02	<0,2	<0,1	-0,02
1,1-Dichlooretheen	µg/l	<0,1	<0,1	0,01	<0,1	<0,1	0,01	<0,1	<0,1	0,01
cis-1,2-Dichlooretheen	µg/l	<0,1	<0,1		<0,1	<0,1		<0,1	<0,1	
trans-1,2-Dichlooretheen	µg/l	<0,1	<0,1		<0,1	<0,1		<0,1	<0,1	
cis + trans-1,2-Dichlooretheen	µg/l		<0,14	0,01		<0,14	0,01		<0,14	0,01
1,2-Dichloorethenen (som, 0.7 factor)	µg/l	<0,14			<0,14			<0,14		
Dichloormethaan	µg/l	<0,2	<0,1	0	<0,2	<0,1	0	<0,2	<0,1	0
1,1-Dichloorpropaan	µg/l	<0,2	<0,1		<0,2	<0,1		<0,2	<0,1	
1,2-Dichloorpropaan	µg/l	<0,2	<0,1		<0,2	<0,1		<0,2	<0,1	
1,3-Dichloorpropaan	µg/l	<0,2	<0,1		<0,2	<0,1		<0,2	<0,1	
Dichloorpropaan	µg/l		<0,42	-0		<0,42	-0		<0,42	-0
Dichloorpropanen (0,7 som, 1,1+1,2+1,3)	µg/l	0,42			0,42			0,42		
Tetrachlooretheen (Per)	µg/l	<0,1	<0,1	0	<0,1	<0,1	0	<0,1	<0,1	0
Tetrachloormethaan (Tetra)	µg/l	<0,1	<0,1	0,01	<0,1	<0,1	0,01	<0,1	<0,1	0,01
1,1,1-Trichloorethaan	µg/l	<0,1	<0,1	0	<0,1	<0,1	0	<0,1	<0,1	0
1,1,2-Trichloorethaan	µg/l	<0,1	<0,1	0	<0,1	<0,1	0	<0,1	<0,1	0
Trichlooretheen (Tri)	µg/l	<0,2	<0,1	-0,05	<0,2	<0,1	-0,05	<0,2	<0,1	-0,05
Trichloormethaan (Chloroform)	µg/l	<0,2	<0,1	-0,01	<0,2	<0,1	-0,01	<0,2	<0,1	-0,01
Vinylchloride	µg/l	<0,1	<0,1	0,02	<0,1	<0,1	0,02	<0,1	<0,1	0,02
Tribroommethaan (bromoform)	µg/l	<0,2	<0,1 ⁽¹⁴⁾		<0,2	<0,1 ⁽¹⁴⁾		<0,2	<0,1 ⁽¹⁴⁾	
OVERIGE (ORGANISCHE) VERBINDINGEN										
Minerale olie C10 - C12	µg/l	6,2	6,2 ⁽⁶⁾		4,1	4,1 ⁽⁶⁾		4,4	4,4 ⁽⁶⁾	
Minerale olie C12 - C16	µg/l	<7	5 ⁽⁶⁾		<7	5 ⁽⁶⁾		7,1	7,1 ⁽⁶⁾	
Minerale olie C16-C21	µg/l	<8	6 ⁽⁶⁾		<8	6 ⁽⁶⁾		<8	6 ⁽⁶⁾	
Minerale olie C21-C30	µg/l	<15	11 ⁽⁶⁾		<15	11 ⁽⁶⁾		<15	11 ⁽⁶⁾	
Minerale olie C30-C35	µg/l	<8	6 ⁽⁶⁾		<8	6 ⁽⁶⁾		<8	6 ⁽⁶⁾	
Minerale olie C35-C40	µg/l	<8	6 ⁽⁶⁾		<8	6 ⁽⁶⁾		<8	6 ⁽⁶⁾	
Minerale olie C10 - C40	µg/l	<50	<35	-0,03	<50	<35	-0,03	<50	<35	-0,03

Bijlage IV. Toetstabellen grond en grondwater

Tabel 5: Gemeten concentraties in grondwater met beoordeling conform de Wet Bodembescherming

Watermonster		029-1-1			030-1-1		
Datum		8-5-2014			8-5-2014		
Filterdiepte (m -mv)		1,70 - 2,70			2,70 - 3,20		
Datum van toetsing		14-5-2014			14-5-2014		
Monsterconclusie		Overschrijding Streefwaarde			Overschrijding Streefwaarde		
		Meetw	GSSD	Index	Meetw	GSSD	Index
METALEN							
Barium [Ba]	µg/l	110	110	0,1	58	58	0,01
Cadmium [Cd]	µg/l	<0,2	<0,1	-0,05	<0,2	<0,1	-0,05
Kobalt [Co]	µg/l	4,1	4,1	-0,2	<2	<1	-0,24
Koper [Cu]	µg/l	8,6	8,6	-0,11	3,3	3,3	-0,19
Kwik [Hg]	µg/l	<0,05	<0,04	-0,04	<0,05	<0,04	-0,04
Lood [Pb]	µg/l	<2	<1	-0,23	<2	<1	-0,23
Molybdeen [Mo]	µg/l	<2	<1	-0,01	<2	<1	-0,01
Nikkel [Ni]	µg/l	17	17	0,03	4,9	4,9	-0,17
Zink [Zn]	µg/l	47	47	-0,02	41	41	-0,03
AROMATISCHE VERBINDINGEN							
Benzeen	µg/l	<0,2	<0,1	-0	<0,2	<0,1	-0
Tolueen	µg/l	<0,2	<0,1	-0,01	<0,2	<0,1	-0,01
Ethylbenzeen	µg/l	<0,2	<0,1	-0,03	<0,2	<0,1	-0,03
ortho-Xyleen	µg/l	<0,1	<0,1		<0,1	<0,1	
meta-/para-Xyleen (som)	µg/l	<0,2	<0,1		<0,2	<0,1	
Xylenen (som)	µg/l		<0,21	0		<0,21	0
Xylenen (som, 0.7 factor)	µg/l	<0,21			<0,21		
Styreen (Vinylbenzeen)	µg/l	<0,2	<0,1	-0,02	<0,2	<0,1	-0,02
Naftaleen	µg/l	<0,02	<0,01	0	<0,02	<0,01	0
GECHLOREERDE KOOLWATERSTOFFEN							
CKW (som)	µg/l	<1,6			<1,6		
1,1-Dichloorethaan	µg/l	<0,2	<0,1	-0,01	<0,2	<0,1	-0,01
1,2-Dichloorethaan	µg/l	<0,2	<0,1	-0,02	<0,2	<0,1	-0,02
1,1-Dichlooretheen	µg/l	<0,1	<0,1	0,01	<0,1	<0,1	0,01
cis-1,2-Dichlooretheen	µg/l	<0,1	<0,1		<0,1	<0,1	
trans-1,2-Dichlooretheen	µg/l	<0,1	<0,1		<0,1	<0,1	
cis + trans-1,2-Dichlooretheen	µg/l		<0,14	0,01		<0,14	0,01
1,2-Dichloorethenen (som, 0.7 factor)	µg/l	<0,14			<0,14		
Dichloormethaan	µg/l	<0,2	<0,1	0	<0,2	<0,1	0
1,1-Dichloorpropaan	µg/l	<0,2	<0,1		<0,2	<0,1	
1,2-Dichloorpropaan	µg/l	<0,2	<0,1		<0,2	<0,1	
1,3-Dichloorpropaan	µg/l	<0,2	<0,1		<0,2	<0,1	
Dichloorpropaan	µg/l		<0,42	-0		<0,42	-0
Dichloorpropanen (0,7 som, 1,1+1,2+1,3)	µg/l	0,42			0,42		
Tetrachlooretheen (Per)	µg/l	<0,1	<0,1	0	<0,1	<0,1	0
Tetrachloormethaan (Tetra)	µg/l	<0,1	<0,1	0,01	<0,1	<0,1	0,01
1,1,1-Trichloorethaan	µg/l	<0,1	<0,1	0	<0,1	<0,1	0
1,1,2-Trichloorethaan	µg/l	<0,1	<0,1	0	<0,1	<0,1	0
Trichlooretheen (Tri)	µg/l	<0,2	<0,1	-0,05	<0,2	<0,1	-0,05
Trichloormethaan (Chloroform)	µg/l	<0,2	<0,1	-0,01	<0,2	<0,1	-0,01
Vinylchloride	µg/l	<0,1	<0,1	0,02	<0,1	<0,1	0,02
Tribroommethaan (bromoform)	µg/l	<0,2	<0,1 ⁽¹⁴⁾		<0,2	<0,1 ⁽¹⁴⁾	
OVERIGE (ORGANISCHE) VERBINDINGEN							
Minerale olie C10 - C12	µg/l	<4	3 ⁽⁶⁾		<4	3 ⁽⁶⁾	
Minerale olie C12 - C16	µg/l	<7	5 ⁽⁶⁾		<7	5 ⁽⁶⁾	
Minerale olie C16-C21	µg/l	<8	6 ⁽⁶⁾		<8	6 ⁽⁶⁾	
Minerale olie C21-C30	µg/l	<15	11 ⁽⁶⁾		<15	11 ⁽⁶⁾	
Minerale olie C30-C35	µg/l	<8	6 ⁽⁶⁾		<8	6 ⁽⁶⁾	
Minerale olie C35-C40	µg/l	<8	6 ⁽⁶⁾		<8	6 ⁽⁶⁾	
Minerale olie C10 - C40	µg/l	<50	<35	-0,03	<50	<35	-0,03

Bijlage IV. Toetstabellen grond en grondwater

<	: kleiner dan de detectielimiet
8,88	: <= Streefwaarde
8,88	: > Streefwaarde
8,88	: > Interventiewaarde
11	: Enkele parameters ontbreken in de berekening van de somfractie
14	: Streefwaarde ontbreekt zorgplicht van toepassing
2	: Enkele parameters ontbreken in de som
6	: Heeft geen normwaarde
#	: verhoogde rapportagegrens
GSSD	: Gestandaardiseerde meetwaarde
Index	: (GSSD - S) / (I - S)

- Getoetst via de BoToVa service, versie 1.1.0 -

Tabel 6: Normwaarden conform de Wet Bodembescherming

		S	S Diep	Indicatief	I
METALEN					
Barium [Ba]	µg/l	50	200		625
Cadmium [Cd]	µg/l	0,4	0,06		6
Kobalt [Co]	µg/l	20	0,7		100
Koper [Cu]	µg/l	15	1,3		75
Kwik [Hg]	µg/l	0,05	0,01		0,3
Lood [Pb]	µg/l	15	1,7		75
Molybdeen [Mo]	µg/l	5	3,6		300
Nikkel [Ni]	µg/l	15	2,1		75
Zink [Zn]	µg/l	65	24		800
AROMATISCHE VERBINDINGEN					
Benzeen	µg/l	0,2			30
Tolueen	µg/l	7			1000
Ethylbenzeen	µg/l	4			150
Xylenen (som)	µg/l	0,2			70
Styreen (Vinylbenzeen)	µg/l	6			300
Naftaleen	µg/l	0,01			70
GECHLOREERDE KOOLWATERSTOFFEN					
1,1-Dichloorethaan	µg/l	7			900
1,2-Dichloorethaan	µg/l	7			400
1,1-Dichlooretheen	µg/l	0,01			10
cis + trans-1,2-Dichlooretheen	µg/l	0,01			20
Dichloormethaan	µg/l	0,01			1000
Dichloorpropaan	µg/l	0,8			80
Tetrachlooretheen (Per)	µg/l	0,01			40
Tetrachloormethaan (Tetra)	µg/l	0,01			10
1,1,1-Trichloorethaan	µg/l	0,01			300
1,1,2-Trichloorethaan	µg/l	0,01			130
Trichlooretheen (Tri)	µg/l	24			500
Trichloormethaan (Chloroform)	µg/l	6			400
Vinylchloride	µg/l	0,01			5
Tribroommethaan (bromoform)	µg/l				630
OVERIGE (ORGANISCHE) VERBINDINGEN					
Minerale olie C10 - C40	µg/l	50			600

Bijlage V: Analysecertificaten

Onderstaande kopieën van analysecertificaten zijn opgenomen in deze bijlage:

Laboratorium	Lijstnummer	Aantal bladen, inclusief bijlagen
Grond		
Eurofins	2014049834	9
Eurofins	2014052946	6

Totaal aantal bladen (inclusief voorblad): 16



Tebodin Netherlands BV
T.a.v. S. Reuvers
Postbus 233
7550 AE HENGELO (OV.)

Analyscertificaat

Datum: 08-05-2014

Hierbij ontvangt u de resultaten van het navolgende laboratoriumonderzoek.

Certificaatnummer/Versie	2014049834/1
Uw project/verslagnummer	46921.00
Uw projectnaam	V0 Bornsche Maten te Borne
Uw ordernummer	
Monster(s) ontvangen	01-05-2014

Dit certificaat mag uitsluitend in zijn geheel worden gereproduceerd.

De grondmonsters worden tot 6 weken na datum ontvangst bewaard en watermonsters tot 2 weken na datum ontvangst. Zonder tegenbericht worden de monsters nadien afgevoerd.

Indien de monsters langer bewaard dienen te blijven verzoeken wij U dit exemplaar uiterlijk 1 week voor afloop van de standaardbewaarperiode ondertekend aan ons te retourneren. Voor de kosten van het langer bewaren van monsters verwijzen wij naar de prijslijst.

Bewaren tot:

Datum:

Naam:

Handtekening:

Wij vertrouwen erop uw opdracht hiermee naar verwachting te hebben uitgevoerd, mocht U naar aanleiding van dit analysecertificaat nog vragen hebben verzoeken wij U contact op te nemen met de afdeling Verkoop en Advies.

Met vriendelijke groet,

Eurofins Analytico B.V.



Ing. A. Veldhuizen
Technical Manager

Eurofins Analytico B.V.

Gildeweg 44-46
3771 NB Barneveld
P.O. Box 459
3770 AL Barneveld NL

Tel. +31 (0)34 242 63 00
Fax +31 (0)34 242 63 99
E-mail info-env@eurofins.nl
Site www.eurofins.nl

BNP Paribas S.A. 227 9245 25
VAT/BTW No. NL 8043.14.883.B01
KvK No. 09088623
IBAN: NL71BNPA0227924525
BIC: BNPANL2A

Eurofins Analytico B.V. is ISO 14001: 2004 gecertificeerd door TÜV en erkend door het Vlaamse Gewest (OVAM en Dep. LNE), het Brusselse Gewest (BIM), het Waalse Gewest (DGRNE-OWD) en door de overheden van Frankrijk en Luxemburg (MEV).

Analysecertificaat

Uw project/verslagnummer	46921.00	Certificaatnummer/Versie	2014049834/1
Uw projectnaam	V0 Bornsche Maten te Borne	Startdatum	01-05-2014
Uw ordernummer		Rapportagedatum	08-05-2014/08:39
Monsternemer		Bijlage	A, B, C
Monstermatrix	Grond; Grond (AS3000)	Pagina	1/4

Analyse	Eenheid	1	2	3	4	5
Voorbehandeling						
Cryogeen malen AS3000		Uitgevoerd	Uitgevoerd	Uitgevoerd	Uitgevoerd	Uitgevoerd
Bodemkundige analyses						
S Droge stof	% (m/m)	85.0	80.3	79.2	84.0	86.6
S Organische stof	% (m/m) ds	3.0		3.1	<0.7	
Q Gloeirest	% (m/m) ds	96.7		95.0	98.9	
S Korrelgrootte < 2 µm (Lutum)	% (m/m) ds	3.7		27.5	12.2	
Metalen						
S Barium (Ba)	mg/kg ds	22	<20	<20	<20	<20
S Cadmium (Cd)	mg/kg ds	<0.20	<0.20	<0.20	<0.20	<0.20
S Kobalt (Co)	mg/kg ds	<3.0	<3.0	<3.0	<3.0	<3.0
S Koper (Cu)	mg/kg ds	6.4	6.8	6.3	<5.0	<5.0
S Kwik (Hg)	mg/kg ds	0.066	0.10	0.086	<0.050	<0.050
S Molybdeen (Mo)	mg/kg ds	<1.5	<1.5	<1.5	<1.5	<1.5
S Nikkel (Ni)	mg/kg ds	<4.0	<4.0	<4.0	<4.0	<4.0
S Lood (Pb)	mg/kg ds	13	16	16	<10	<10
S Zink (Zn)	mg/kg ds	44	26	24	<20	<20
Minerale olie						
Minerale olie (C10-C12)	mg/kg ds	<3.0	3.1	<3.0	<3.0	<3.0
Minerale olie (C12-C16)	mg/kg ds	<5.0	<5.0	<5.0	<5.0	<5.0
Minerale olie (C16-C21)	mg/kg ds	<5.0	<5.0	<5.0	<5.0	<5.0
Minerale olie (C21-C30)	mg/kg ds	<11	<11	<11	<11	<11
Minerale olie (C30-C35)	mg/kg ds	<5.0	<5.0	<5.0	<5.0	<5.0
Minerale olie (C35-C40)	mg/kg ds	<6.0	<6.0	<6.0	<6.0	<6.0
S Minerale olie totaal (C10-C40)	mg/kg ds	<35	<35	<35	<35	<35
Polychloorbifenylen, PCB						
S PCB 28	mg/kg ds	0.0028 ²⁾	<0.0010	<0.0010	<0.0010	<0.0010
S PCB 52	mg/kg ds	0.0026	<0.0010	<0.0010	<0.0010	<0.0010
S PCB 101	mg/kg ds	0.0033	<0.0010	<0.0010	<0.0010	<0.0010
S PCB 118	mg/kg ds	0.0027	<0.0010	<0.0010	<0.0010	<0.0010

Nr.	Monsterschrijving	Datum monstername	Analytico-nr.
1	MM1 bg 001 (0-50) 002 (0-50) 003 (0-50) 004 (0-50) 005 (0-50) 006 (0-50) 007 (0-50) 008 (0-50)	01-May-2014	8085114
2	MM2 bg 010 (0-50) 011 (0-50) 012 (0-50) 013 (0-50) 014 (0-50) 015 (0-50) 016 (0-50) 017 (0-50)	01-May-2014	8085115
3	MM3 bg 018 (0-50) 019 (0-50) 020 (0-50) 021 (0-50) 022 (0-50) 023 (0-50) 024 (0-50) 025 (0-50)	01-May-2014	8085116
4	MM4 og 005 (50-100) 005 (100-150) 011 (50-100) 011 (100-150) 027 (70-120) 027 (120-150)	01-May-2014	8085117
5	MM5 og 015 (50-100) 015 (100-150) 028 (50-100) 028 (100-150) 029 (100-150)	01-May-2014	8085118

Q: door RvA geaccrediteerde verrichting
 A: AP04 erkende verrichting
 S: AS 3000 erkende verrichting

Eurofins Analytico B.V.

Dit certificaat mag uitsluitend in zijn geheel worden gereproduceerd.

Analysecertificaat

Uw project/verslagnummer	46921.00	Certificaatnummer/Versie	2014049834/1
Uw projectnaam	V0 Bornsche Maten te Borne	Startdatum	01-05-2014
Uw ordernummer		Rapportagedatum	08-05-2014/08:39
Monsternemer		Bijlage	A, B, C
Monstermatrix	Grond; Grond (AS3000)	Pagina	2/4

Analyse	Eenheid	1	2	3	4	5
S PCB 138	mg/kg ds	0.0031	<0.0010	<0.0010	<0.0010	<0.0010
S PCB 153	mg/kg ds	0.0031	<0.0010	<0.0010	<0.0010	<0.0010
S PCB 180	mg/kg ds	0.0031	<0.0010	<0.0010	<0.0010	<0.0010
S PCB (som 7) (factor 0,7)	mg/kg ds	0.021	0.0049 ¹⁾	0.0049 ¹⁾	0.0049 ¹⁾	0.0049 ¹⁾
Polycyclische Aromatische Koolwaterstoffen, PAK						
S Naftaleen	mg/kg ds	<0.050	<0.050	<0.050	<0.050	<0.050
S Fenanthreen	mg/kg ds	0.060	<0.050	<0.050	<0.050	<0.050
S Anthraceen	mg/kg ds	<0.050	<0.050	<0.050	<0.050	<0.050
S Fluorantheen	mg/kg ds	0.16	0.062	<0.050	<0.050	<0.050
S Benzo(a)anthraceen	mg/kg ds	0.084	<0.050	<0.050	<0.050	<0.050
S Chryseen	mg/kg ds	0.11	<0.050	<0.050	<0.050	<0.050
S Benzo(k)fluorantheen	mg/kg ds	0.050	<0.050	<0.050	<0.050	<0.050
S Benzo(a)pyreen	mg/kg ds	0.079	<0.050	<0.050	<0.050	<0.050
S Benzo(ghi)peryleen	mg/kg ds	0.069	<0.050	<0.050	<0.050	<0.050
S Indeno(123-cd)pyreen	mg/kg ds	0.071	<0.050	<0.050	<0.050	<0.050
S PAK VROM (10) (factor 0,7)	mg/kg ds	0.76	0.38	0.35 ¹⁾	0.35 ¹⁾	0.35 ¹⁾

Nr.	Monsterschrijving	Datum monstername	Analytico-nr.
1	MM1 bg 001 (0-50) 002 (0-50) 003 (0-50) 004 (0-50) 005 (0-50) 006 (0-50) 007 (0-50) 008 (0-50) 009 (0-50) 010 (0-50)	01-May-2014	8085114
2	MM2 bg 010 (0-50) 011 (0-50) 012 (0-50) 013 (0-50) 014 (0-50) 015 (0-50) 016 (0-50) 017 (0-50) 018 (0-50) 019 (0-50)	01-May-2014	8085115
3	MM3 bg 018 (0-50) 019 (0-50) 020 (0-50) 021 (0-50) 022 (0-50) 023 (0-50) 024 (0-50) 025 (0-50) 026 (0-50) 027 (0-50)	01-May-2014	8085116
4	MM4 og 005 (50-100) 005 (100-150) 011 (50-100) 011 (100-150) 027 (70-120) 027 (120-150) 028 (50-100) 028 (100-150)	01-May-2014	8085117
5	MM5 og 015 (50-100) 015 (100-150) 028 (50-100) 028 (100-150) 029 (100-150)	01-May-2014	8085118

Q: door RvA geaccrediteerde verrichting

A: AP04 erkende verrichting

S: AS 3000 erkende verrichting

Eurofins Analytico B.V.

Dit certificaat mag uitsluitend in zijn geheel worden gereproduceerd.



Analysecertificaat

Uw project/verslagnummer 46921.00
 Uw projectnaam V0 Bornsche Maten te Borne
 Uw ordernummer
 Monsternemer
 Monstermatrix Grond; Grond (AS3000)

Certificaatnummer/Versie 2014049834/1
 Startdatum 01-05-2014
 Rapportagedatum 08-05-2014/08:39
 Bijlage A, B, C
 Pagina 3/4

Analyse	Eenheid	6
Voorbehandeling		
Cryogeen malen AS3000		Uitgevoerd
Bodemkundige analyses		
S Droge stof	% (m/m)	86.3
S Organische stof	% (m/m) ds	1.0
Q Gloeirest	% (m/m) ds	99.1
S Korrelgrootte < 2 µm (Lutum)	% (m/m) ds	<2.0
Metalen		
S Barium (Ba)	mg/kg ds	<20
S Cadmium (Cd)	mg/kg ds	<0.20
S Kobalt (Co)	mg/kg ds	<3.0
S Koper (Cu)	mg/kg ds	<5.0
S Kwik (Hg)	mg/kg ds	<0.050
S Molybdeen (Mo)	mg/kg ds	<1.5
S Nikkel (Ni)	mg/kg ds	<4.0
S Lood (Pb)	mg/kg ds	<10
S Zink (Zn)	mg/kg ds	<20
Minerale olie		
Minerale olie (C10-C12)	mg/kg ds	<3.0
Minerale olie (C12-C16)	mg/kg ds	<5.0
Minerale olie (C16-C21)	mg/kg ds	<5.0
Minerale olie (C21-C30)	mg/kg ds	<11
Minerale olie (C30-C35)	mg/kg ds	<5.0
Minerale olie (C35-C40)	mg/kg ds	<6.0
S Minerale olie totaal (C10-C40)	mg/kg ds	<35
Polychloorbifenylen, PCB		
S PCB 28	mg/kg ds	<0.0010
S PCB 52	mg/kg ds	<0.0010
S PCB 101	mg/kg ds	<0.0010
S PCB 118	mg/kg ds	<0.0010

Nr. Monsteromschrijving

6 MM6 og 021 (70-100) 021 (100-150) 026 (50-100) 026 (100-150) 030 (70-100) 030 (100-150)-May-2014

Datum monstername Analytico-nr.

8085119

Q: door RvA geaccrediteerde verrichting
 A: AP04 erkende verrichting
 S: AS 3000 erkende verrichting

Dit certificaat mag uitsluitend in zijn geheel worden gereproduceerd.

Eurofins Analytico B.V.

Gildeweg 44-46
 3771 NB Barneveld
 P.O. Box 459
 3770 AL Barneveld NL
 Tel. +31 (0)34 242 63 00
 Fax +31 (0)34 242 63 99
 E-mail info-env@eurofins.nl
 Site www.eurofins.nl

BNP Paribas S.A. 227 9245 25
 VAT/BTW No. NL 8043.14.883.B01
 KvK No. 09088623
 IBAN: NL71BNP00227924525
 BIC: BNPANL2A

Eurofins Analytico B.V. is ISO 14001: 2004 gecertificeerd door TÜV en erkend door het Vlaamse Gewest (OVAM en Dep. LNE), het Brusselse Gewest (BIM), het Waalse Gewest (DGRNE-OWD) en door de overheden van Frankrijk en Luxemburg (MEV).



Analysecertificaat

Uw project/verslagnummer	46921.00	Certificaatnummer/Versie	2014049834/1
Uw projectnaam	V0 Bornsche Maten te Borne	Startdatum	01-05-2014
Uw ordernummer		Rapportagedatum	08-05-2014/08:39
		Bijlage	A, B, C
Monsternemer		Pagina	4/4
Monstermatrix	Grond; Grond (AS3000)		

Analyse	Eenheid	6
S PCB 138	mg/kg ds	<0.0010
S PCB 153	mg/kg ds	0.0014
S PCB 180	mg/kg ds	<0.0010
S PCB (som 7) (factor 0,7)	mg/kg ds	0.0056
Polycyclische Aromatische Koolwaterstoffen, PAK		
S Naftaleen	mg/kg ds	<0.050
S Fenanthreen	mg/kg ds	<0.050
S Anthraceen	mg/kg ds	<0.050
S Fluorantheen	mg/kg ds	<0.050
S Benzo(a)anthraceen	mg/kg ds	<0.050
S Chryseen	mg/kg ds	<0.050
S Benzo(k)fluorantheen	mg/kg ds	<0.050
S Benzo(a)pyreen	mg/kg ds	<0.050
S Benzo(ghi)peryleen	mg/kg ds	<0.050
S Indeno(123-cd)pyreen	mg/kg ds	<0.050
S PAK VROM (10) (factor 0,7)	mg/kg ds	0.35 ¹⁾

Nr. Monsteromschrijving

6 MM6 og 021 (70-100) 021 (100-150) 026 (50-100) 026 (100-150) 030 (70-100) 030 (100-150)-May-2014

Datum monstername Analytico-nr.

8085119

Eurofins Analytico B.V.



Q: door RvA geaccrediteerde verrichting

A: AP04 erkende verrichting

S: AS 3000 erkende verrichting

Dit certificaat mag uitsluitend in zijn geheel worden gereproduceerd.

Akkoord
Pr.coörd.



Gildeweg 44-46
3771 NB Barneveld
P.O. Box 459
3770 AL Barneveld NL
Tel. +31 (0)34 242 63 00
Fax +31 (0)34 242 63 99
E-mail info-env@eurofins.nl
Site www.eurofins.nl

BNP Paribas S.A. 227 9245 25
VAT/BTW No. NL 8043.14.883.B01
KvK No. 09088623
IBAN: NL71BNP0227924525
BIC: BNPANL2A

Eurofins Analytico B.V. is ISO 14001: 2004 gecertificeerd door TÜV en erkend door het Vlaamse Gewest (OVAM en Dep. LNE), het Brusselse Gewest (BIM), het Waalse Gewest (DGRNE-OWD) en door de overheden van Frankrijk en Luxemburg (MEV).

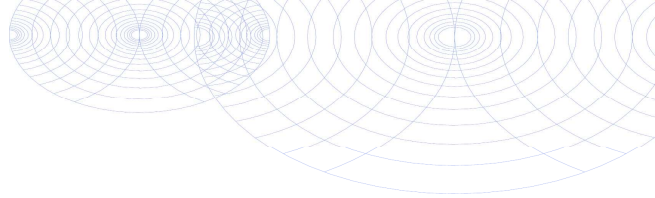

Bijlage (A) met deelmonsterinformatie behorende bij analysecertificaat 2014049834/1

Analytico-nr.	Boornr	Omschrijving	Van	Tot	Barcode	Monsteromschrijving
8085114	001	1	0	50	0531810738	MM1 bg 001 (0-50) 002 (0-50) 00
8085114	002	1	0	50	0531810737	
8085114	003	1	0	50	0531810739	
8085114	004	1	0	50	0531810740	
8085114	005	1	0	50	0531810745	
8085114	006	1	0	50	0531810741	
8085114	007	1	0	50	0531810510	
8085114	008	1	0	50	0531810746	
8085114	009	1	0	50	0531810747	
8085114	027	1	0	50	0531810630	
8085115	010	1	0	50	0531810778	MM2 bg 010 (0-50) 011 (0-50) 01
8085115	011	1	0	50	0531810773	
8085115	012	1	0	50	0531810779	
8085115	013	1	0	50	0531810751	
8085115	014	1	0	50	0531810772	
8085115	015	1	0	50	0531810781	
8085115	016	1	0	50	0531810749	
8085115	017	1	0	50	0531810771	
8085115	028	1	0	50	0531810538	
8085115	029	1	0	50	0531810537	
8085116	018	1	0	50	0531810743	MM3 bg 018 (0-50) 019 (0-50) 02
8085116	019	1	0	50	0531810499	
8085116	020	1	0	50	0531810623	
8085116	021	1	0	50	0531810620	
8085116	022	1	0	50	0531810774	
8085116	023	1	0	50	0531810770	
8085116	024	1	0	50	0531810775	
8085116	025	1	0	50	0531810767	
8085116	026	1	0	50	0531810626	
8085116	030	1	0	50	0531758105	
8085117	005	2	50	100	0531810505	MM4 og 005 (50-100) 005 (100-1
8085117	011	2	50	100	0531810742	
8085117	005	3	100	150	0531810744	
8085117	011	3	100	150	0531810501	
8085117	027	3	70	120	0531810625	
8085117	027	4	120	150	0531810622	
8085118	015	2	50	100	0531810780	MM5 og 015 (50-100) 015 (100-1
8085118	028	2	50	100	0531810532	

Eurofins Analytico B.V.

Gildeweg 44-46
3771 NB Barneveld
P.O. Box 459
3770 AL Barneveld NL
Tel. +31 (0)34 242 63 00
Fax +31 (0)34 242 63 99
E-mail info-env@eurofins.nl
Site www.eurofins.nl

BNP Paribas S.A. 227 9245 25
VRT/BTW No. NL 8043.14.883.B01
KvK No. 09088623
IBAN: NL71BNPR0227924525
BIC: BNPANL2A

Eurofins Analytico B.V. is ISO 14001: 2004 gecertificeerd door TÜV en erkend door het Vlaamse Gewest (OVAM en Dep. LNE), het Brusselse Gewest (BIM), het Waalse Gewest (DGRNE-OWD) en door de overheden van Frankrijk en Luxemburg (MEV).



Bijlage (A) met deelmonsterinformatie behorende bij analysecertificaat 2014049834/1

Pagina 2/2

Analytico-nr. Boornr	Omschrijving	Van	Tot	Barcode	Monsteromschrijving
8085118 015	3	100	150	0531810776	MM5 og 015 (50-100) 015 (100-1
8085118 028	3	100	150	0531810531	
8085118 029	3	100	150	0531810539	
8085119 026	2	50	100	0531810627	MM6 og 021 (70-100) 021 (100-1
8085119 021	3	70	100	0531810769	
8085119 026	3	100	150	0531810624	
8085119 030	3	70	100	0531810530	
8085119 021	4	100	150	0531810621	
8085119 030	4	100	150	0531810527	



Eurofins Analytico B.V.

Gildeweg 44-46
 3771 NB Barneveld
 P.O. Box 459
 3770 AL Barneveld NL
 Tel. +31 (0)34 242 63 00
 Fax +31 (0)34 242 63 99
 E-mail info-env@eurofins.nl
 Site www.eurofins.nl

BNP Paribas S.A. 227 9245 25
 VAT/BTW No. NL 8043.14.883.B01
 KvK No. 09088623
 IBAN: NL71BNPA0227924525
 BIC: BNPANL2A

Eurofins Analytico B.V. is ISO 14001: 2004 gecertificeerd door TÜV en erkend door het Vlaamse Gewest (OVAM en Dep. LNE), het Brusselse Gewest (BIM), het Waalse Gewest (DGRNE-OWD) en door de overheden van Frankrijk en Luxemburg (MEV).

**Bijlage (B) met opmerkingen behorende bij analysecertificaat 2014049834/1**

Pagina 1/1

Opmerking 1)De toetswaarde van de som is gelijk aan de sommatie van $0,7 \cdot RG$ **Opmerking 2)**

PCB 28 kan positief beïnvloed worden door PCB 31.

**Eurofins Analytico B.V.**

Gildeweg 44-46 Tel. +31 (0)34 242 63 00
3771 NB Barneveld Fax +31 (0)34 242 63 99
P.O. Box 459 E-mail info-env@eurofins.nl
3770 AL Barneveld NL Site www.eurofins.nl

BNP Paribas S.A. 227 9245 25
VAT/BTW No. NL 8043.14.883.B01
KvK No. 09088623
IBAN: NL71BNPA0227924525
BIC: BNPANL2A

Eurofins Analytico B.V. is ISO 14001: 2004 gecertificeerd door TÜV en erkend door het Vlaamse Gewest (OVAM en Dep. LNE), het Brusselse Gewest (BIM), het Waalse Gewest (DGRNE-OWD) en door de overheden van Frankrijk en Luxemburg (MEV).



Bijlage (C) met methodeverwijzingen behorende bij analysecertificaat 2014049834/1

Pagina 1/1

Analyse	Methode	Techniek	Referentiemethode
Cryogeen malen AS3000	W0106	Voorbehandeling	Cf. AS3000
Droge Stof	W0104	Gravimetrie	Cf. pb 3010-2 en cf. NEN-EN 15934
Organische stof (gloeirest)	W0109	Gravimetrie	Cf. pb 3010-3 en cf. NEN 5754
Lutum (fractie < 2 µm)	W0171	Sedimentatie	Cf. pb 3010-4 en cf. NEN 5753
Barium (Ba)	W0423	ICP-MS	Cf. pb 3010-5 en cf. NEN-EN-ISO 17294-2
Cadmium (Cd)	W0423	ICP-MS	Cf. pb 3010-5 en cf. NEN-EN-ISO 17294-2
Kobalt (Co)	W0423	ICP-MS	Cf. pb 3010-5 en cf. NEN-EN-ISO 17294-2
Koper (Cu)	W0423	ICP-MS	Cf. pb 3010-5 en cf. NEN-EN-ISO 17294-2
Kwik (Hg)	W0423	ICP-MS	Cf. pb 3010-5 en cf. NEN-EN-ISO 17294-2
Molybdeen (Mo)	W0423	ICP-MS	Cf. pb 3010-5 en cf. NEN-EN-ISO 17294-2
Nikkel (Ni)	W0423	ICP-MS	Cf. pb 3010-5 en cf. NEN-EN-ISO 17294-2
Lood (Pb)	W0423	ICP-MS	Cf. pb 3010-5 en cf. NEN-EN-ISO 17294-2
Zink (Zn)	W0423	ICP-MS	Cf. pb 3010-5 en cf. NEN-EN-ISO 17294-2
Minerale Olie (GC) (C10 - C40)	W0202	GC-FID	Cf. pb 3010-7 en cf. NEN 6978
PCB (7)	W0271	GC-MS	Cf. pb 3010-8 en gw. NEN 6980
PAK som AS3000/AP04	W0271	GC-MS	Cf. pb. 3010-6 en gw. NEN-ISO 18287
PAK (10 VROM)	W0271	GC-MS	Cf. pb. 3010-6 en gw. NEN-ISO 18287



Eurofins Analytico B.V.

Gildeweg 44-46
3771 NB Barneveld
P.O. Box 459
3770 AL Barneveld NL

Tel. +31 (0)34 242 63 00
Fax +31 (0)34 242 63 99
E-mail info-env@eurofins.nl
Site www.eurofins.nl

BNP Paribas S.A. 227 9245 25
VAT/BTW No. NL 8043.14.883.B01
KvK No. 09088623
IBAN: NL71BNPA0227924525
BIC: BNPANL2A

Eurofins Analytico B.V. is ISO 14001: 2004 gecertificeerd door TÜV en erkend door het Vlaamse Gewest (OVAM en Dep. LNE), het Brusselse Gewest (BIM), het Waalse Gewest (DGRNE-OWD) en door de overheden van Frankrijk en Luxemburg (MEV).



Tebodin Netherlands BV
T.a.v. S. Reuvers
Postbus 233
7550 AE HENGELO (OV.)

Analyscertificaat

Datum: 14-05-2014

Hierbij ontvangt u de resultaten van het navolgende laboratoriumonderzoek.

Certificaatnummer/Versie	2014052946/1
Uw project/verslagnummer	46921.00
Uw projectnaam	V0 Bornsche Maten te Borne
Uw ordernummer	46921.00
Monster(s) ontvangen	08-05-2014

Dit certificaat mag uitsluitend in zijn geheel worden gereproduceerd.

De grondmonsters worden tot 6 weken na datum ontvangst bewaard en watermonsters tot 2 weken na datum ontvangst. Zonder tegenbericht worden de monsters nadien afgevoerd.

Indien de monsters langer bewaard dienen te blijven verzoeken wij U dit exemplaar uiterlijk 1 week voor afloop van de standaardbewaarperiode ondertekend aan ons te retourneren. Voor de kosten van het langer bewaren van monsters verwijzen wij naar de prijslijst.

Bewaren tot:

Datum:

Naam:

Handtekening:

Wij vertrouwen erop uw opdracht hiermee naar verwachting te hebben uitgevoerd, mocht U naar aanleiding van dit analysecertificaat nog vragen hebben verzoeken wij U contact op te nemen met de afdeling Verkoop en Advies.

Met vriendelijke groet,

Eurofins Analytico B.V.



Ing. A. Veldhuizen
Technical Manager

Eurofins Analytico B.V.

Gildeweg 44-46
3771 NB Barneveld
P.O. Box 459
3770 AL Barneveld NL

Tel. +31 (0)34 242 63 00
Fax +31 (0)34 242 63 99
E-mail info-env@eurofins.nl
Site www.eurofins.nl

BNP Paribas S.A. 227 9245 25
VAT/BTW No. NL 8043.14.883.B01
KvK No. 09088623
IBAN: NL71BNPA0227924525
BIC: BNPANL2A

Eurofins Analytico B.V. is ISO 14001: 2004 gecertificeerd door TÜV en erkend door het Vlaamse Gewest (OVAM en Dep. LNE), het Brusselse Gewest (BIM), het Waalse Gewest (DGRNE-OWD) en door de overheden van Frankrijk en Luxemburg (MEV).

Analysecertificaat

Uw project/verslagnummer 46921.00
 Uw projectnaam V0 Bornsche Maten te Borne
 Uw ordernummer 46921.00

Certificaatnummer/Versie 2014052946/1
 Startdatum 08-05-2014
 Rapportagedatum 14-05-2014/14:27
 Bijlage A, B, C
 Pagina 1/2

Monsternemer
 Monstermatrix Water; Water (AS3000)

Analyse	Eenheid	1	2	3	4	5
Metalen						
S Barium (Ba)	µg/L	150	560	140	110	58
S Cadmium (Cd)	µg/L	<0.20	<0.20	0.21	<0.20	<0.20
S Kobalt (Co)	µg/L	<2.0	4.4	2.0	4.1	<2.0
S Koper (Cu)	µg/L	7.4	2.3	14	8.6	3.3
S Kwik (Hg)	µg/L	<0.050	<0.050	<0.050	<0.050	<0.050
S Molybdeen (Mo)	µg/L	<2.0	<2.0	<2.0	<2.0	<2.0
S Nikkel (Ni)	µg/L	<3.0	20	7.7	17	4.9
S Lood (Pb)	µg/L	<2.0	<2.0	<2.0	<2.0	<2.0
S Zink (Zn)	µg/L	52	19	63	47	41
Vluchtige Aromatische Koolwaterstoffen						
S Benzeen	µg/L	<0.20	<0.20	<0.20	<0.20	<0.20
S Toluene	µg/L	<0.20	<0.20	<0.20	<0.20	<0.20
S Ethylbenzeen	µg/L	<0.20	<0.20	<0.20	<0.20	<0.20
S o-Xyleen	µg/L	<0.10	<0.10	<0.10	<0.10	<0.10
S m, p-Xyleen	µg/L	<0.20	<0.20	<0.20	<0.20	<0.20
S Xylenen (som) factor 0,7	µg/L	0.21 ¹⁾	0.21 ¹⁾	0.21 ¹⁾	0.21 ¹⁾	0.21 ¹⁾
BTEX (som)	µg/L	<0.90	<0.90	<0.90	<0.90	<0.90
S Naftaleen	µg/L	<0.020	<0.020	<0.020	<0.020	<0.020
S Styreen	µg/L	<0.20	<0.20	<0.20	<0.20	<0.20
Vluchtige organische halogeenkoolwaterstoffen						
S Dichloormethaan	µg/L	<0.20	<0.20	<0.20	<0.20	<0.20
S Trichloormethaan	µg/L	<0.20	<0.20	<0.20	<0.20	<0.20
S Tetrachloormethaan	µg/L	<0.10	<0.10	<0.10	<0.10	<0.10
S Trichlooretheen	µg/L	<0.20	<0.20	<0.20	<0.20	<0.20
S Tetrachlooretheen	µg/L	<0.10	<0.10	<0.10	<0.10	<0.10
S 1,1-Dichloorethaan	µg/L	<0.20	<0.20	<0.20	<0.20	<0.20
S 1,2-Dichloorethaan	µg/L	<0.20	<0.20	<0.20	<0.20	<0.20
S 1,1,1-Trichloorethaan	µg/L	<0.10	<0.10	<0.10	<0.10	<0.10
S 1,1,2-Trichloorethaan	µg/L	<0.10	<0.10	<0.10	<0.10	<0.10
S cis 1,2-Dichlooretheen	µg/L	<0.10	<0.10	<0.10	<0.10	<0.10

Nr.	Monsteromschrijving	Datum monstername	Analytico-nr.
1	026-1-1 026 (250-350)	08-May-2014	8094710
2	027-1-1 027 (200-300)	08-May-2014	8094711
3	028-1-1 028 (200-300)	08-May-2014	8094712
4	029-1-1 029 (170-270)	08-May-2014	8094713
5	030-1-1 030 (270-320)	08-May-2014	8094714

Q: door RvA geaccrediteerde verrichting
 A: AP04 erkende verrichting
 S: AS 3000 erkende verrichting

Dit certificaat mag uitsluitend in zijn geheel worden gereproduceerd.

Eurofins Analytico B.V.

Analysecertificaat

Uw project/verslagnummer 46921.00
 Uw projectnaam V0 Bornsche Maten te Borne
 Uw ordernummer 46921.00

Certificaatnummer/Versie 2014052946/1
 Startdatum 08-05-2014
 Rapportagedatum 14-05-2014/14:27
 Bijlage A, B, C
 Pagina 2/2

Monsternemer
 Monstermatrix Water; Water (AS3000)

Analyse	Eenheid	1	2	3	4	5
S trans 1,2-Dichlooretheen	µg/L	<0.10	<0.10	<0.10	<0.10	<0.10
CKW (som)	µg/L	<1.6	<1.6	<1.6	<1.6	<1.6
S Tribroommethaan	µg/L	<0.20	<0.20	<0.20	<0.20	<0.20
S Vinylchloride	µg/L	<0.10	<0.10	<0.10	<0.10	<0.10
S 1,1-Dichlooretheen	µg/L	<0.10	<0.10	<0.10	<0.10	<0.10
S 1,2-Dichloorethenen (Som) factor 0,7	µg/L	0.14 ¹⁾	0.14 ¹⁾	0.14 ¹⁾	0.14 ¹⁾	0.14 ¹⁾
S 1,1-Dichloorpropaan	µg/L	<0.20	<0.20	<0.20	<0.20	<0.20
S 1,2-Dichloorpropaan	µg/L	<0.20	<0.20	<0.20	<0.20	<0.20
S 1,3-Dichloorpropaan	µg/L	<0.20	<0.20	<0.20	<0.20	<0.20
S Dichloorpropanen som factor 0.7	µg/L	0.42	0.42	0.42	0.42	0.42
Minerale olie						
Minerale olie (C10-C12)	µg/L	6.2	4.1	4.4	<4.0	<4.0
Minerale olie (C12-C16)	µg/L	<7.0	<7.0	7.1	<7.0	<7.0
Minerale olie (C16-C21)	µg/L	<8.0	<8.0	<8.0	<8.0	<8.0
Minerale olie (C21-C30)	µg/L	<15	<15	<15	<15	<15
Minerale olie (C30-C35)	µg/L	<8.0	<8.0	<8.0	<8.0	<8.0
Minerale olie (C35-C40)	µg/L	<8.0	<8.0	<8.0	<8.0	<8.0
S Minerale olie totaal (C10-C40)	µg/L	<50	<50	<50	<50	<50

Nr. Monsteromschrijving

1 026-1-1 026 (250-350)
 2 027-1-1 027 (200-300)
 3 028-1-1 028 (200-300)
 4 029-1-1 029 (170-270)
 5 030-1-1 030 (270-320)

Datum monstername Analytico-nr.

08-May-2014 8094710
 08-May-2014 8094711
 08-May-2014 8094712
 08-May-2014 8094713
 08-May-2014 8094714

**Akkoord
 Pr.coörd.**

Eurofins Analytico B.V.



Q: door RvA geaccrediteerde verrichting
 A: AP04 erkende verrichting
 S: AS 3000 erkende verrichting

Dit certificaat mag uitsluitend in zijn geheel worden gereproduceerd.

Gildeweg 44-46 Tel. +31 (0)34 242 63 00
 3771 NB Barneveld Fax +31 (0)34 242 63 99
 P.O. Box 459 E-mail info-env@eurofins.nl
 3770 AL Barneveld NL Site www.eurofins.nl

BNP Paribas S.A. 227 9245 25
 VAT/BTW No. NL 8043.14.883.B01
 KvK No. 09088623
 IBAN: NL71BNP0227924525
 BIC: BNPANL2A

Eurofins Analytico B.V. is ISO 14001: 2004 gecertificeerd door TÜV en erkend door het Vlaamse Gewest (OVAM en Dep. LNE), het Brusselse Gewest (BIM), het Waalse Gewest (DGRNE-OWD) en door de overheden van Frankrijk en Luxemburg (MEV).





Bijlage (A) met deelmonsterinformatie behorende bij analysecertificaat 2014052946/1

Pagina 1/1

Analytico-nr.	Boornr	Omschrijving	Van	Tot	Barcode	Monsteromschrijving
8094710	026	1	250	350	AM08007887	026-1-1 026 (250-350)
8094710	026	2	250	350	0691470710	
8094711	027	1	200	300	AM08007910	027-1-1 027 (200-300)
8094711	027	2	200	300	0691470701	
8094712	028	1	200	300	0691470708	028-1-1 028 (200-300)
8094712	028	2	200	300	AM08007907	
8094713	029	1	170	270	AM08007890	029-1-1 029 (170-270)
8094713	029	2	170	270	0691470689	
8094714	030	1	270	320	AM08007893	030-1-1 030 (270-320)
8094714	030	2	270	320	0691470690	



Eurofins Analytico B.V.

Gildeweg 44-46
3771 NB Barneveld
P.O. Box 459
3770 AL Barneveld NL
Tel. +31 (0)34 242 63 00
Fax +31 (0)34 242 63 99
E-mail info-env@eurofins.nl
Site www.eurofins.nl

BNP Paribas S.A. 227 9245 25
VRT/BTW No. NL 8043.14.883.B01
KvK No. 09088623
IBAN: NL71BNPA0227924525
BIC: BNPANL2A

Eurofins Analytico B.V. is ISO 14001: 2004 gecertificeerd door TÜV en erkend door het Vlaamse Gewest (OVAM en Dep. LNE), het Brusselse Gewest (BIM), het Waalse Gewest (DGRNE-OWD) en door de overheden van Frankrijk en Luxemburg (MEV).

**Bijlage (B) met opmerkingen behorende bij analysecertificaat 2014052946/1**

Pagina 1/1

Opmerking 1)De toetswaarde van de som is gelijk aan de sommatie van $0,7 \cdot RG$ **Eurofins Analytico B.V.**

Gildeweg 44-46 Tel. +31 (0)34 242 63 00
3771 NB Barneveld Fax +31 (0)34 242 63 99
P.O. Box 459 E-mail info-env@eurofins.nl
3770 AL Barneveld NL Site www.eurofins.nl

BNP Paribas S.A. 227 9245 25
VAT/BTW No. NL 8043.14.883.B01
KvK No. 09088623
IBAN: NL71BNPA0227924525
BIC: BNPANL2A

Eurofins Analytico B.V. is ISO 14001: 2004 gecertificeerd door TÜV en erkend door het Vlaamse Gewest (OVAM en Dep. LNE), het Brusselse Gewest (BIM), het Waalse Gewest (DGRNE-OWD) en door de overheden van Frankrijk en Luxemburg (MEV).



Bijlage (C) met methodeverwijzingen behorende bij analysecertificaat 2014052946/1

Pagina 1/1

Analyse	Methode	Techniek	Referentiemethode
Aromaten (BTEXN)	W0254	HS-GC-MS	Cf. pb 3130-1
Xylenen som AS3000	W0254	HS-GC-MS	Cf. pb 3130-1
Barium (Ba)	W0421	ICP-MS	Cf. pb 3110-3 en cf. NEN-EN-ISO 17294-2
Cadmium (Cd)	W0421	ICP-MS	Cf. pb 3110-3 en cf. NEN-EN-ISO 17294-2
Cobalt (Co)	W0421	ICP-MS	Cf. pb 3110-3 en cf. NEN-EN-ISO 17294-2
Koper (Cu)	W0421	ICP-MS	Cf. pb 3110-3 en cf. NEN-EN-ISO 17294-2
Kwik (Hg)	W0421	ICP-MS	Cf. pb 3110-3 en cf. NEN-EN-ISO 17294-2
Molybdeen (Mo)	W0421	ICP-MS	Cf. pb 3110-3 en cf. NEN-EN-ISO 17294-2
Nikkel (Ni)	W0421	ICP-MS	Cf. pb 3110-3 en cf. NEN-EN-ISO 17294-2
Lood (Pb)	W0421	ICP-MS	Cf. pb 3110-3 en cf. NEN-EN-ISO 17294-2
Zink (Zn)	W0421	ICP-MS	Cf. pb 3110-3 en cf. NEN-EN-ISO 17294-2
Styreen	W0254	HS-GC-MS	Cf. pb 3130-1
VOC (11)	W0254	HS-GC-MS	Cf. pb 3130-1
Tribroommethaan (Bromoform)	W0254	HS-GC-MS	Cf. pb 3130-1
Vinylchloride	W0254	HS-GC-MS	Cf. pb 3130-1
1,1-Dichlooretheen	W0254	HS-GC-MS	Cf. pb 3130-1
DiChEtheen som AS3000	W0254	HS-GC-MS	Cf. pb 3130-1
1,1-Dichloorpropaan	W0254	HS-GC-MS	Cf. pb 3130-1
1,2-Dichloorpropaan	W0254	HS-GC-MS	Cf. pb 3130-1
1,3-Dichloorpropaan	W0254	HS-GC-MS	Cf. pb 3130-1
DiChlprop. som AS300	W0254	HS-GC-MS	Cf. pb 3130-2 en gw. NEN EN ISO 15680
Minerale olie (GC) (C10 - C40)	W0215	LVI-GC-FID	Cf. pb 3110-5



Eurofins Analytico B.V.

Gildeweg 44-46
3771 NB Barneveld
P.O. Box 459
3770 AL Barneveld NL

Tel. +31 (0)34 242 63 00
Fax +31 (0)34 242 63 99
E-mail info-env@eurofins.nl
Site www.eurofins.nl

BNP Paribas S.A. 227 9245 25
VAT/BTW No. NL 8043.14.883.B01
KvK No. 09088623
IBAN: NL71BNPA0227924525
BIC: BNPANL2A

Eurofins Analytico B.V. is ISO 14001: 2004 gecertificeerd door TÜV en erkend door het Vlaamse Gewest (OVAM en Dep. LNE), het Brusselse Gewest (BIM), het Waalse Gewest (DGRNE-OWD) en door de overheden van Frankrijk en Luxemburg (MEV).

Bijlage VI: Externe functiescheiding

Ik verklaar dat het veldwerk onafhankelijk van de opdrachtgever is uitgevoerd conform de eisen van de BRL SIKB 2000 en de daarbij horende protocollen.

Naam: E. Veldman

Handtekening:

