



**RAPPORT VERKENNEND EN NADER
(ASBEST)BODEMONDERZOEK
conform NEN5740, NEN5707 en NTA5755
Ary Schefferstraat - Almelo**

Opdrachtgever
Gemeente Almelo

Locatie:
Ary Schefferstraat
7604 KP Almelo

Juni 2022



KRUSE GROEP
INFRA | MILIEU | SLOOPWERKEN | VASTGOED



Kruse Milieu BV

Adres:
Huyerenseweg 33
7678 SC Geesteren

Tel: 0546 - 63 96 63
KvK: 06068751
BTW-nr: NL 8019.25.125.B01

Internet:
info@krusegroep.nl
www.krusegroep.nl

Bankgegevens:
ABN AMRO:
NL34ABNA0501538739



Rapport Verkennend en Nader (asbest)Bodemonderzoek conform NEN5740, NEN5707 en NTA5755 Ary Schefferstraat - Almelo

Opdrachtgever
Gemeente Almelo
Postbus 5100
7600 GC Almelo

Locatie:
Ary Schefferstraat
7604 KP Almelo

Projectcode: BOD-1073 (22010515)

Rapportagedatum: 22 juni 2022

Auteur: ing. J. Lammers

INHOUD

	Pagina	
1	Inleiding	1
2	Locatiegegevens	3
2.1	Beschrijving huidige situatie	3
2.2	Vooronderzoek	3
2.3	Bodemsamenstelling en geohydrologie	5
3	Uitvoering bodemonderzoek	6
3.1	Onderzoeksstrategie	6
3.2	Veldwerkzaamheden	7
3.3	Analyses	7
3.4	Toetsing chemische analyses	8
3.5	Toetsing asbestanalyses	9
4	Resultaten	10
4.1	Algemeen	10
4.2	Veldwerkzaamheden	10
4.3	Resultaten en toetsing van de chemische analyses	12
4.4	Bespreking resultaten chemische analyses	13
4.5	Separate analyses	14
4.6	Resultaten asbestanalyses	14
5	Nader bodemonderzoek	15
5.1	Conceptueel model en onderzoeksopzet	15
5.2	Onderzoeksstrategie	15
5.3	Veldwerkzaamheden	16
5.4	Resultaten van de chemische analyses	17
5.5	Bespreking resultaten van de chemische analyses	18
6	Samenvatting, conclusies en aanbevelingen	19
7	Literatuur en bronvermelding	22

Bijlagen

- I Regionale ligging locatie
 - Tanksaneringscertificaat Kruse BV, augustus 1998
 - Boorplan verkennend bodemonderzoek Kruse Milieu BV, juli 1998
 - Boorplan verkennend (asbest)bodemonderzoek Kruse Milieu BV, juni 2022
 - Boorplan nader bodemonderzoek Kruse Milieu BV, juni 2022
- II Boorstaten
 - Legenda boorstaten
- III Resultaten chemische analyses
 - Toetsing chemische analyses
- IV Resultaten asbestanalyses
- V Verklaring van enkele gebruikte termen en afkortingen

1 Inleiding

Dit rapport beschrijft het verkennend en nader (asbest)bodemonderzoek, dat in opdracht van de gemeente Almelo op een terrein aan de Ary Schefferstraat in Almelo door Kruse Milieu BV is uitgevoerd.

De aanleiding van dit onderzoek is de verkoop van het terrein, gevolgd door herontwikkeling (nieuwbouw van woningen en de aanleg van wegen en groen). Het bodemonderzoek is noodzakelijk in het kader van de verkoop en dient inzicht te geven in de milieukundige kwaliteit van de bodem ten behoeve van de financiële waardering van het perceel. Het bodemonderzoek is verder noodzakelijk in het kader van de aanvraag van een omgevingsvergunning met betrekking tot de nieuwbouwplannen.

Voorafgaande aan het bodemonderzoek heeft een vooronderzoek plaatsgevonden op basis van norm NEN5725 "Aanleiding A: Opstellen hypothese over de bodemkwaliteit ten behoeve van uit te voeren bodemonderzoek". Op basis van de resultaten van dit vooronderzoek wordt de bovengrond van de onderzoekslocatie, vanwege de historie en het gebruik, als verdacht beschouwd voor de aanwezigheid van zware metalen, minerale olie, PAK en asbest. De ondergrond en het grondwater zijn niet verdacht voor de aanwezigheid van chemische componenten uit het NEN5740-standaardpakket.

De onderzoeksopzet gaat uit van:

- NEN5725, Bodem. Leidraad bij het uitvoeren van vooronderzoek bij verkennend, oriënterend en nader onderzoek", NNI Delft, oktober 2017;
- NEN5740, "Bodem - Landbodem - Strategie voor het uitvoeren van verkennend bodemonderzoek - Onderzoek naar de milieuhygiënische kwaliteit van bodem en grond" NNI Delft, januari 2009;
- de aanvulling NEN5740/A1, "Bodem - Landbodem - Strategie voor het uitvoeren van verkennend bodemonderzoek - Onderzoek naar de milieuhygiënische kwaliteit van bodem en grond", NNI Delft, februari 2016;
- NEN5707 + C2, "Bodem - Inspectie, monsterneming en analyse van asbest in bodem en partijen grond", NNI Delft, december 2017;
- NTA 5755, "Bodem - Landbodem. Strategie voor het uitvoeren van nader onderzoek - Onderzoek naar de aard en omvang van bodemverontreiniging", NNI Delft, juli 2010.

De doelstelling van het onderzoek op een onverdachte locatie is aan te tonen dat op de locatie redelijkerwijs gesproken geen verontreinigende stoffen aanwezig zijn in de grond of het freatisch grondwater.

De doelstelling van het onderzoek op een verdachte locatie is vast te stellen of de vooronderstelde verontreinigingskern ook daadwerkelijk op de vermoede plaatsen aanwezig is en in hoeverre de verontreinigende stoffen in de grond en het freatisch grondwater respectievelijk de achtergrondwaarden en de streefwaarden overschrijden.

De doelstelling van het onderzoek op een asbestverdachte locatie is vast te stellen of de vooronderstelde verontreinigingskern ook daadwerkelijk op de vermoede plaats aanwezig is en in hoeverre de verontreinigde stoffen in de grond de normwaarden overschrijden.

Het veldwerk is uitgevoerd in maart, april en juni 2022 conform BRL SIKB 2000 en de protocollen 2001, 2002 en 2018, waarvoor Kruse Milieu BV is gecertificeerd. Hierbij wordt verklaard dat Kruse Milieu BV financieel en juridisch onafhankelijk is van de opdrachtgever.

In dit rapport worden de resultaten besproken van het veld- en het laboratoriumonderzoek. De gemeten gehalten in de grond worden vergeleken met de achtergrondwaarden (AW2000) en de interventiewaarden om vast te stellen of er al dan niet verontreinigingen aanwezig zijn. De in het grondwater gemeten gehalten worden vergeleken met de streef- en interventiewaarden.

Tevens worden de resultaten met betrekking tot asbest vergeleken met de wetgeving inzake asbest in bodem en puin, welke door de ministeries van SZW en I&M is vastgesteld. In het beleid is voor asbest een restconcentratienorm en een interventiewaarde opgenomen.

2 Locatiegegevens

2.1 Beschrijving huidige situatie

Algemeen

De onderzoekslocatie is gelegen op het plantsoen aan Ary Schefferstraat, binnen de bebouwde kom van Almelo. Het centrale punt binnen het te onderzoeken terreindeel heeft de coördinaten $x = 240.789$ en $y = 484.609$ en is kadastraal bekend als: gemeente Ambt-Almelo, sectie H, nummer 8932. De Ary Schefferstraat bevindt zich ten noorden en de Jan Tooropstraat ten westen van de onderzoekslocatie.

Bebouwing en verharding

De onderzoekslocatie is onbebouwd en grotendeels onverhard. Een klein deel van de onderzoekslocatie is verhard met trottoirtegels. Het terrein is grotendeels begroeid met gras en groenstroken (plantsoen). Een deel van het terrein wordt gebruikt als hondenspeeltuin.

Onderzoekslocatie

Op de locatie was in het verleden een school aanwezig (de Wissel). Rond 2012/2013 is de school gesloopt en sindsdien is de onderzoekslocatie in gebruik als grasveld. Het bodemonderzoek is noodzakelijk in het kader van de verkoop van het terrein, gevolgd door de geplande herontwikkeling tot wonen. De onderzoekslocatie is onbebouwd en onverhard. Het te onderzoeken terrein omvat circa 3822 m².

In bijlage I is de regionale ligging van de locatie weergegeven en zijn de volgende boorplannen opgenomen:

- tanksaneringscertificaat Kruse BV, augustus 1998;
- boorplan verkennend bodemonderzoek Kruse Milieu BV, juli 1998;
- boorplan verkennend (asbest)bodemonderzoek Kruse Milieu BV, juni 2022;
- boorplan nader bodemonderzoek Kruse Milieu BV, juni 2022.

2.2 Vooronderzoek

In het vooronderzoek komt, naast informatie uit het huidige gebruik, het vroegere gebruik van het terrein aan de orde evenals de vraag of er in het verleden reeds bodemonderzoeken zijn verricht op het terrein. Het vroegere gebruik van het terrein is van belang, omdat bronnen van verontreiniging aanwezig geweest kunnen zijn. De geraadpleegde bronnen zijn weergegeven in tabel 1. De volgende informatie is verzameld:

- de onderzoekslocatie heeft momenteel een maatschappelijke bestemming;
- op de locatie was in het verleden een school aanwezig welke rond 2013 is gesloopt. In 2015 is het terreindeel ingericht als speeltuin (grasveld). Hiervoor is circa 3500 ton grond van de grondbank van de gemeente Almelo aangevoerd (klasse Wonen). Sinds 2019 is op het zuidelijke deel van de locatie een hondenspeeltuin aanwezig;
- ten behoeve van de verwarming van de school bevond zich aan de noordoostkant van de school een ondergrondse HBO-tank met een inhoud van 12000 liter. Voorafgaand aan de sanering van de tank is de bodem rondom de tank in juli 1998 onderzocht, waarbij geen verontreinigingen zijn aangetroffen (verdere info onderaan deze paragraaf). De tank is in augustus 1998 gesaneerd door Kruse BV. Zintuiglijk is bij de sanering geen verontreiniging aangetroffen (bron: Kiwa tanksaneringscertificaat met certificaatnummer BR 277). Het certificaat van de tanksanering is opgenomen in bijlage I;
- voor zover bekend is het te onderzoeken terrein is, met uitzondering van het gebruik van de HBO-tank, nooit gebruikt voor werkzaamheden of (bedrijfs)activiteiten, die verontreinigend kunnen zijn;

- voor zover bekend bevindt zich geen asbest op of in de bodem op de onderzoekslocatie. Er bevinden zich geen asbesthoudende beschoeiingen of sloopafval direct naast of op de onderzoekslocatie. Tevens is de locatie niet gelegen aan een asbestweg;
- vanwege langdurige aanwezigheid van bebouwing en omdat er sloopwerkzaamheden hebben plaatsgevonden, wordt de bovengrond van de onderzoekslocatie als verdacht beschouwd voor zware metalen, minerale olie, PAK en asbest;
- volgens de Regionale Bodemkwaliteitskaart Twente (Witteveen+Bos, maart 2018) valt de bovengrond in functieklassen wonen en de ondergrond in functieklassen AW2000. Volgens de Nota bodembeheer Regio Twente (Twens beleid voor oale grond) wordt geen correctie toegepast voor minerale olie tot maximaal 100 mg/kg d.s.;
- er hebben eerder bodemonderzoeken op en nabij de huidige onderzoekslocatie plaatsgevonden. De meest relevante onderzoeken worden hieronder nader toegelicht.

De Bondt Rijssen BV verkennend bodemonderzoek Andreas Schelfhoutstraat 19 Almelo met werknummer 95.2336.07, d.d. 24 januari 1994

De aanleiding voor dit onderzoek, op circa 15 meter ten noorden van de huidige onderzoekslocatie, was een geplande verkooptransactie. Uit de analyseresultaten bleek dat er in de boven- en ondergrond en in het grondwater geen verontreinigingen zijn gemeten.

Kruse Milieu BV verkennend bodemonderzoek Ary Schefferstraat 4 Almelo met projectcode 980710 - PHV, d.d. juli 1998

Aanleiding voor dit onderzoek, dat ter plekke van de HBO-tanklocatie op de huidige onderzoekslocatie heeft plaatsgevonden, was de geplande sanering van de HBO-tank. Uit zintuiglijke waarnemingen en de analyseresultaten bleek dat dat er rondom de tankbodem geen verontreinigingen zijn aangetoond. Ter plekke van het vulpunt is een licht verhoogd gehalte aan minerale olie gemeten. Het grondwater was niet verontreinigd met minerale olie of vluchtige aromaten.

Kruse Milieu BV verkennend bodemonderzoek Jan Tooropstraat & Willem van Konijnenburgstraat Almelo met projectcode BOD-1827 (10019466), d.d. 28 mei 2010

Aanleiding voor dit onderzoek, op circa 10 meter ten westen van de huidige onderzoekslocatie was de geplande vervanging van de riolering. Boring 1, 2 en 3 uit het onderzoek van 2010 liggen direct ten westen van de huidige onderzoekslocatie (mengmonster A-BG I) Uit de onderzoeksresultaten bleek dat in mengmonster A-BG I een licht verhoogd kobalt gehalte is aangetoond. In de ondergrond zijn geen verontreinigingen gemeten. In het grondwater zijn licht verhoogde bariumgehalten gemeten.

Tabel 1: Geraadpleegde bronnen vooronderzoek

Bron	Specificatie	Relevante informatie
Opdrachtgever	Historisch en huidig gebruik	Ja
Gemeente Almelo	Bodeminformatie	Ja
Archief Kruse Milieu BV	Bodemonderzoeken omgeving	Ja
Omgevingsrapportage	https://almelo.omgevingsrapportage.nl/	Ja
Google Maps	https://www.google.nl/maps	Ja
Topotijdreis	https://www.topotijdreis.nl/	Ja
BAG-viewer	https://bagviewer.kadaster.nl/	Ja
Perceelloop	https://perceelloop.nl/	Ja
Ruimtelijke plannen	https://www.ruimtelijkeplannen.nl/viewer/	Ja

Vervolg tabel 1: Geraadpleegde bronnen vooronderzoek

Bron	Specificatie	Relevante informatie
Grondwatertools	https://www.grondwatertools.nl/gwsinbeeld/	Ja
DINOloket	https://www.dinoloket.nl/	Ja
AHN-viewer	https://ahn.arcgisonline.nl/ahnviewer/	Ja
Bodemkwaliteitskaart	Regionale Bodemkwaliteitskaart Twente, Witteveen+Bos, d.d. 23 maart 2018 Twente Bodemkwaliteitskaart PFAS, Tauw bv, d.d. 28 mei 2020	Ja

2.3 Bodemsamenstelling en geohydrologie

Op basis van literatuurstudie is de onderstaande regionale geohydrologische situatie afgeleid:

- het maaiveld bevindt zich ongeveer 11 meter boven NAP;
- de deklaag bestaat uit kwartair zand, een door de wind afgezet dekzandpakket;
- tot circa 40 meter diepte is zand aanwezig van de formaties Boxtel, Drente, Peize en Waalre en Oosterhout. Het doorlatend vermogen bedraagt circa 1 - 500 m² /dag;
- de ondoorlatende basis (klei) bevindt zich op circa 40 meter min NAP;
- de grondwaterspiegel bevindt zich circa 2.5 meter onder het maaiveld. Het freatische grondwater stroomt in westelijke richting met een gering verhang;
- op circa 175 meter ten zuiden van de onderzoekslocatie stroomt de Weezebeek;
- de onderzoekslocatie ligt niet in of in de nabije omgeving van een grondwaterbeschermings- of grondwaterwingebied;
- de invloed van de Weezebeek op de freatische grondwaterstand en grondwaterstromingsrichting zijn bij ons bureau niet bekend.

3 Uitvoering bodemonderzoek

3.1 Onderzoeksstrategie

De onderzoeksopzet gaat uit van:

- NEN5740, "Bodem - Landbodem - Strategie voor het uitvoeren van verkennend bodemonderzoek - Onderzoek naar de milieuhygiënische kwaliteit van bodem en grond" NNI Delft, januari 2009;
- de aanvulling NEN5740/A1, "Bodem - Landbodem - Strategie voor het uitvoeren van verkennend bodemonderzoek - Onderzoek naar de milieuhygiënische kwaliteit van bodem en grond", NNI Delft, februari 2016;
- NEN5707 + C2, "Bodem - Inspectie, monsterneming en analyse van asbest in bodem en partijen grond", NNI Delft, december 2017.

In de normen NEN5740 en NEN5707 zijn voor onverdachte en verdachte locaties richtlijnen gegeven voor een systematisch veldonderzoek, de bemonsteringsstrategie en uit te voeren analyses. De gekozen onderzoeksstrategie is voldoende intensief voor het verkrijgen van inzicht in de bodemkwaliteit ten behoeve van de omgevingsvergunning, bestemmingsplanwijziging of eigendomsoverdracht.

Op basis van de beschikbare informatie omtrent de historie, wordt de bovengrond als heterogeen verdacht beschouwd voor zware metalen, minerale olie, PAK en asbest. De hypothese "verdachte locatie" uit NEN5740 en NEN5707 (VED-HE-NL: verdachte locatie met een diffuse bodemverontreiniging met een heterogene verspreiding) wordt voor de bovengrond van de locatie gebruikt. Tijdens het veldwerk zal visueel worden gelet op de aanwezigheid van asbestverdacht materiaal op en in de bodem. De hypothese "onverdachte locatie" uit NEN5740 (ONV-NL) wordt voor de ongeroerde ondergrond en het grondwater gebruikt. De laatste hypothese gaat ervan uit dat op een locatie geen of slechts licht verhoogde gehalten worden gemeten.

Op een terreindeel met een oppervlakte van circa 3822 m² worden in totaal 15 inspectiegaten gegraven met een lengte en een breedte van minimaal 0.3 meter. Er wordt doorgeboord tot op de ondergrond (ongerode bodem) met een maximum diepte van 2.0 m-mv. Het opgegraven materiaal wordt gezeefd over 20 mm en visueel geïnspecteerd op de aanwezigheid van asbest. De gaten worden handmatig met een schop gegraven. Er worden 3 inspectiegaten met behulp van een Edelmanboor doorgezet in de ondergrond tot maximaal 2.0 m-mv of tot de grondwaterspiegel. Voor het meten van het grondwaterpeil en het nemen van een grondwatermonster wordt 1 diepe boring overeenkomstig NEN5766 afgewerkt tot peilbuis.

Bij percentages bodemvreemd materiaal van meer dan 50% is er geen sprake van bodem. Eventuele funderingslagen (asfalt- en puingranulaat) vallen buiten de scope van dit onderzoek. Het opgeboorde materiaal wordt wel beoordeeld op de aanwezigheid van asbestverdachte materialen. In geval er sprake is van meer dan 50% bodemvreemd materiaal/puin is norm NEN5897+C2 van toepassing: "Inspectie en monsterneming van asbest in bouw- en sloopafval en recyclinggranulaat" NNI Delft, december 2017.

Bij het verkennend bodemonderzoek worden de volgende uitgangspunten in acht genomen:

- in door mensen bewoonde gebieden kunnen door jarenlang gebruik van de grond verhoogde gehalten aan PAK en/of zware metalen voorkomen. Deze worden over het algemeen aangeduid als *lokale achtergrondwaarden*. Deze gehalten zijn vaak gerelateerd aan het voorkomen van puin- en/of kooldeeltjes in de bodem;
- in humeuze of veenhoudende bodems worden regelmatig verhoogde gehalten minerale olie waargenomen. Deze gehalten worden veroorzaakt door humuszuren en overig organisch materiaal, dat van nature aanwezig is en door een florisilbehandeling niet geheel wordt verwijderd. Tijdens chemische analyses worden deze verbindingen gedetecteerd als de zware fractie van minerale olie (C27 tot C40). Bij veenbodems betreft het gehalten van 50 tot 100 mg/kg droge stof; bij humeuze bodemlagen gaat het om bijdrages van 10 tot 50 mg/kg droge stof. Deze gehalten kunnen worden beschouwd als *natuurlijke achtergrondwaarden*;

- in het grondwater kunnen van nature verhoogde gehalten aan zware metalen en fenolen voorkomen. Deze worden doorgaans aangeduid als *natuurlijke achtergrondwaarden*. Een voorbeeld wordt gevormd door (sterk) verhoogde arseengehalten in gebieden, die zeer ijzerrijk zijn. Door kwel kunnen bij hoge grondwaterstanden eveneens verhoogde gehalten aan arseen in de grond ontstaan. Ook deze gehalten kunnen worden beschouwd als *natuurlijke achtergrondwaarden*.

3.2 Veldwerkzaamheden

Bij de boringen en monsternemingen is gewerkt volgens de geldende NEN- en NPR-voorschriften, alsmede conform BRL SIKB 2000 en de protocollen 2001, 2002 en 2018, waarvoor Kruse Milieu BV is gecertificeerd.

Van elk inspectiegat en iedere boring wordt de samenstelling van de bodem beschreven volgens NEN 5104. Het opgeboorde materiaal wordt tevens beoordeeld door zintuiglijke waarneming op verontreinigingskenmerken zoals afwijkende geur en/of kleur.

3.3 Analyses

De chemische analyses worden uitgevoerd door Eurofins Analytico BV te Barneveld, een door de Raad voor Accreditatie erkend laboratorium voor analyses conform de AS3000-protocollen. De asbestmonsters worden onderzocht door Eurofins Omegam in Amsterdam, een door de Raad voor Accreditatie erkend laboratorium voor vezelonderzoek. Voor het uitvoeren van deze analyses worden in een verkennend onderzoek van deze omvang 7 grond(meng)monsters (waarvan 3 mengmonsters van de fijne fractie) samengesteld en er wordt 1 grondwatermonster genomen.

De samenstelling van de mengmonsters vindt plaats op basis van de zintuiglijke waarnemingen, de bodemopbouw en/of posities van de boringen. De samenstelling van de mengmonsters staat vermeld in paragraaf 4.2 in tabel 4.

De monsters worden volgens de voorschriften uit NEN5740 en NEN5707 onderzocht. In tabel 2 is weergegeven welke chemische analyses worden uitgevoerd.

Tabel 2: Analysepakket per (meng) monster.

Monster	Analysepakket
Bovengrond (3x) Ondergrond (1x)	Zware metalen (Ba, Cd, Co, Cu, Hg, Mo, Ni, Pb en Zn), minerale olie, PCB, PAK (10), organische stof, lutum en droge stof
Bovengrond (3x)	Asbest en droge stof
Grondwater (1x)	Zware metalen (Ba, Cd, Co, Cu, Hg, Mo, Ni, Pb en Zn), minerale olie, vluchtige aromaten (BTEX), naftaleen, styreen en gechloreerde koolwaterstoffen (oplosmiddelen standaardpakket), zuurgraad (pH), elektrisch geleidingsvermogen (EC) en troebelheidsmeting

Algemene opmerkingen

- Op de grondmengmonsters wordt standaard een florisilbehandeling uitgevoerd om verstoring van de analyse op minerale olie door natuurlijke humuszuren tegen te gaan.
- De zuurgraad (pH), het elektrisch geleidingsvermogen (EC) en troebelheidsmeting, van het grondwater worden in het veld gemeten. Filtratie van het grondwater voor de metalenanalyse vindt eveneens in het veld plaats.

3.4 Toetsing chemische analyses

De resultaten van de chemische analyses uit het bodemonderzoek worden beoordeeld aan de hand van de gecorrigeerde achtergrond-, streef- en interventiewaarden voor verontreinigingen in de bodem uit de Circulaire bodemsanering per 1 juli 2013 en tabel 1 van bijlage B, Regeling bodemkwaliteit van het ministerie van I&M.

De achtergrondwaarden voor grond zijn vastgelegd in de Regeling bodemkwaliteit (Staatsblad, 22 november 2012). De interventiewaarden voor grond en grondwater zijn vastgelegd in de Circulaire bodemsanering.

De toetsing aan de eisen in de Wet Bodembescherming en de Circulaire Bodemsanering is beoogd om te beoordelen of er sprake is van een ernstig gevaar voor de volksgezondheid en/of het milieu. Hierbij worden de volgende waarden onderscheiden:

achtergrondwaarde (AW) voor grond: het niveau waarbij sprake is van een duurzame kwaliteit van de grond; bij overschrijding wordt gesproken van een lichte verontreiniging;

streefwaarde (S) voor grondwater: het niveau waarbij sprake is van een duurzame kwaliteit van het grondwater; bij overschrijding wordt gesproken van een lichte verontreiniging;

interventiewaarde bodem (I): het niveau waarbij de functionele eigenschappen van de bodem voor mens, plant of dier ernstig verminderd zijn of ernstig bedreigd worden; bij overschrijding wordt gesproken van een sterke verontreiniging;

tussenwaarde (T): Gelijk aan het gemiddelde van de achtergrond- of streefwaarde en de interventiewaarde, dus $(A+I)/2$ (grond) of $(S+I)/2$ (grondwater). Wanneer bij een verkennend onderzoek een component met concentratie boven deze waarde wordt gevonden is in principe een nader onderzoek nodig.

Bij de toetsing van de analyseresultaten aan de landelijke achtergrondwaarden en de Interventiewaarden worden deze eerst omgerekend naar een gestandaardiseerde meetwaarde (GSSD). Bij de toetsing van de grondresultaten wordt daarbij gebruik gemaakt van de gemeten percentages lutum en organische stof in de grond(meng)monsters.

De analyseresultaten van de grond- en grondwatermonsters zijn volgens BoToVa getoetst aan de achtergrond-, streef- en interventiewaarden. Het toetsingsresultaat is overeenkomstig BoToVa als volgt aangeduid:

- concentratie kleiner of gelijk aan AW of S;
- * concentratie groter dan AW of S en kleiner of gelijk aan T;
- ** concentratie groter dan T en kleiner of gelijk aan I.
- *** concentratie groter dan I.

Een locatie wordt als verontreinigd beschouwd als de GSSD groter is dan de achtergrondwaarde of streefwaarde. Voor een aantal stoffen kan de rapportagegrens bepalend zijn voor de achtergrondwaarde of streefwaarde. De locatie wordt niet verontreinigd verklaard als geen van de onderzochte stoffen in de bodem aanwezig is met een concentratie hoger dan de achtergrondwaarde of streefwaarde.

De resultaten van eventuele PFAS-analyses worden getoetst aan de achtergrondwaarden in de landbodem genoemd in het "Handelingskader voor hergebruik van PFAS-houdende grond en baggerspecie" (versie december 2021) van het Ministerie van Infrastructuur en Waterstaat, alsmede aan de sinds 15 januari 2020 door het RIVM afgeleide INEV's (Indicatieve Niveaus voor Ernstige Verontreinigingen) voor de stoffen PFOS, PFOA en GenX in grond en grondwater.

3.5 Toetsing asbestanalyses

De resultaten van de asbestanalyses worden getoetst aan de wetgeving inzake asbest in bodem en puin welke door de ministeries van SZW en I&M is vastgesteld. In het beleid is voor asbest een restconcentratienorm en een interventiewaarde opgenomen.

De restconcentratienorm beschrijft de concentratie asbest, waaronder hergebruik nog is toegestaan. De interventiewaarde beschrijft de concentratie asbest in bodem, waarboven in principe gesaneerd dient te worden. Voor asbest is de restconcentratienorm gelijk aan de interventiewaarde en deze waarde bedraagt 100 mg/kg gewogen asbest. De gewogen concentratie asbest is gelijk aan de concentratie serpentijnasbest, vermeerderd met 10 maal de concentratie amfiboolasbest.

Voor puinverhardingen dient de asbestconcentratie te worden getoetst aan de normen uit het Besluit Asbestwegen Wet Milieugevaarlijke Stoffen (WMS). Hierin wordt tevens een restconcentratie van 100 mg/kg gewogen asbest genoemd.

Bij boringen < 0.35 meter diameter: indien in het opgeboorde materiaal uit minimaal één boring binnen een (deel)locatie asbest wordt aangetroffen, dan is aanvullend asbestonderzoek verplicht. Indien in de boringen binnen een (deel)locatie geen asbest wordt aangetroffen, dan is aanvullend asbestonderzoek niet verplicht.

Bij een asbestgehalte groter dan de helft van de interventiewaarde is een nader onderzoek asbest verplicht. De hoogste bepaalde waarde binnen een (deel)locatie is hiervoor bepalend. Bij een nader asbestonderzoek wordt getoetst aan de interventiewaarde. Alleen indien in het verkennend bodemonderzoek de onderzoeksintensiteit (hoeveelheid geïnspecteerde grond in de gaten en het aantal analyses) op hetzelfde niveau zit als het nader asbestonderzoek, dan is een directe toetsing aan de interventiewaarde mogelijk.

Indien overschrijding van de restconcentratienorm plaatsvindt, dan dienen werkzaamheden met de betreffende bodem/puinverharding plaats te vinden onder asbestcondities. Bij asbestconcentraties lager dan de restconcentratienorm zijn geen aanvullende maatregelen noodzakelijk bij be- en verwerking van de grond of puinverharding.

4 Resultaten

4.1 Algemeen

In dit hoofdstuk wordt een beschrijving gegeven van de veldwerkzaamheden en de analyse-resultaten. De uitgevoerde veldwerkzaamheden en waarnemingen, de samenstelling van de mengmonsters en de grondwatergegevens worden beschreven in paragraaf 4.2. De resultaten van de chemische analyses worden weergegeven en besproken in paragraaf 4.3 en 4.4. De resultaten van de asbestanalyses worden weergegeven in paragraaf 4.5.

4.2 Veldwerkzaamheden

De veldwerkzaamheden zijn in maart en april 2022 uitgevoerd door de heer B. Dierink. Deze veldwerker is conform BRL SIKB2000 gecertificeerd en erkend (certificaatnummer K44441/09).

Op 30 maart 2022 zijn er, na maaiveldinspectie, in totaal 15 inspectiegaten gegraven (handmatig met een schop). Er zijn 3 gaten met behulp van een Edelmanboor verdiept, waarna 1 diepe boring is doorgezet tot 3.5 m-mv, ten behoeve van het plaatsen van de peilbuis.

Opgemerkt dient te worden dat het maaiveld, vanwege de aanwezigheid van gras en planten niet (goed) geïnspecteerd kon worden. Er is sprake van een indicatieve maaiveldinspectie. Eventuele kleine asbestverdachte fragmenten kunnen hierdoor niet zijn opgemerkt. De weersomstandigheden tijdens de inspectie waren goed (half bewolkt, geen neerslag).

De situering van de monsterpunten is weergegeven op de situatieschets van bijlage I. Tijdens de boorwerkzaamheden is de bodemopbouw beschreven en is de grond zintuiglijk beoordeeld op eventuele aanwezigheid van verontreinigingen. De boorbeschrijvingen zijn weergegeven in bijlage II.

De bodemopbouw ter plaatse van de onderzoekslocatie bestaat globaal uit matig fijn, zwak siltig zand. In de ondergrond zijn oerhoudende lagen aangetroffen. Er zijn plaatselijk bodemvreemde materialen aangetroffen. Deze zijn in tabel 3 weergegeven. Door de veldwerkers zijn visueel geen asbestverdachte materialen waargenomen op het maaiveld of in de opgeboorde bodem.

Tabel 3: Weergave bodemvreemde materialen.

Boring	Diepte (m-mv)	Waarneming
1	0 - 0.7 0.7 - 1.0	Zwak puinhoudend, sporen plastic Zwak puinhoudend, sporen plastic, sporen bitumen
2	0 - 1.1 1.1 - 1.5	Sporen puin, sporen plastic Zwak puinhoudend, sporen plastic, sporen bitumen
3	0 - 0.5 0.5 - 0.8 0.8 - 1.5	Zwak puinhoudend, sporen plastic Sporen puin Zwak puinhoudend, sporen plastic, sporen bitumen
4	0 - 0.5	Sporen puin
5	0 - 0.5	Zwak puinhoudend, sporen plastic
6	0.4 - 0.7	Sporen puin, sporen bitumen
7	0 - 0.5	Sporen puin, sporen bitumen, sporen boomwortels
8	0 - 0.5	Sporen puin, sporen bitumen, sporen plastic
9	0 - 0.7	Zwak puinhoudend, sporen plastic

Vervolg tabel 3: Weergave bodemvreemde materialen.

Boring	Diepte (m-mv)	Waarneming
10	0 - 0.5	Sporen puin
11	0 - 0.5	Sporen puin
12	0 - 0.5	Zwak puinhoudend, sporen plastic, sporen bitumen
13	0 - 0.5	Zwak puinhoudend, sporen plastic, sporen bitumen
14	0 - 0.5	Zwak puinhoudend, sporen plastic, sporen bitumen
15	0 - 0.5	Sporen puin, sporen boomwortels

Op basis van de zintuiglijke waarnemingen, bodemsamenstelling en/of geografische positie van de boringen zijn de mengmonsters samengesteld, zoals in tabel 4 staat omschreven.

Tabel 4: Samenstelling mengmonsters.

(Meng)monster	Boringnummer	Traject (diepte in m -mv)	Analyse
BG I (zwak puinhoudend)	1, 3, 5 en 9	0 - 0.5	NEN5740-standaardpakket
BG II (zwak puinhoudend)	7, 8, 12 en 14	0 - 0.5	NEN5740-standaardpakket
BG III (sporen puin)	4, 10, 11 en 15	0 - 0.5	NEN5740-standaardpakket
OG I (sporen puin, plastic en bitumen)	1 2 3 3	0.7 - 1.1 1.1 - 1.5 0.8 - 1.3 1.3 - 1.5	NEN5740-standaardpakket
MM FF - 01	2, 8, 10, 11 en 15	0 - 0.5	Asbest
MM FF - 02	1, 3, 9, 12, 13 en 14	0 - 0.5	Asbest
MM FF - 03	4, 5, 6 en 7	0 - 0.5	Asbest

Boring 1 is doorgezet tot circa 3.5 m-mv. Wanneer het grondwater werd bereikt, werd een zuigerboor gebruikt om een PVC-peilbuis te kunnen plaatsen. Een peilbuis bestaat normaliter uit een filter met een lengte van 1.0 meter, gekoppeld aan een blinde stijgbuis. Ter hoogte van het filter, met een diameter van 28 x 32 mm, is filtergrind in het boorgat gestort. Rondom het filter is een filterkous aangebracht. Er is bentoniet in het boorgat gestort om directe indringing van hemelwater in het filter tegen te gaan. De rest van het boorgat is opgevuld met het oorspronkelijke bodemmateriaal. Vervolgens is de peilbuis doorgepompt.

Op 7 april 2022 is de peilbuis bemonsterd. Het voorpompen en bemonsteren heeft conform NEN5744 plaatsgevonden met een laag debiet (tussen 100 en 500 ml/min). Er is op toegezien dat de grondwaterstand tijdens het voorpompen niet meer dan 50 cm is gedaald en dat er is bemonsterd met hetzelfde (of lager) debiet) als waarmee is voorgepompt (bemonstering maximaal 200 ml/min in verband met vluchtige stoffen). De grondwatergegevens staan in tabel 5.

Tabel 5: Weergave gegevens grondwater.

Peilbuis	Filterstelling (m-mv)	Grondwaterstand (m-mv)	pH (-)	EC ($\mu\text{S/cm}$)	Troebelheid (NTU)	Toestroming
1	2.50 - 3.50	1.55	7.1	600	29	Goed

pH-waarden tussen 5.5 en 7.5, EC-waarden tussen 100 en 1000 $\mu\text{S/cm}$ en een NTU-waarde < 10 worden als normaal beschouwd. In het grondwatermonster is een hogere troebelheid gemeten dan voor natuurlijke troebelheid verwacht wordt (≥ 10 NTU). De peilbuis heeft voldoende rusttijd gehad na plaatsing (minimaal een week). Ook is de peilbuis zorgvuldig en met een voldoende laag debiet afgepompt waardoor aangenomen wordt dat er geen sprake is geweest van een verstoord bodemevenwicht tijdens monsterneming, en dat de gemeten waarde voor troebelheid een natuurlijke oorzaak heeft (zwevende stoffen als lutum of silt in het grondwater). Zwevende delen kunnen leiden tot verhoogde meetwaarden in het grondwater als gevolg van matrixstoringen bij de analyse en ab- en adsorptie organische verbindingen en zware metalen aan deze zwevende delen.

4.3 Resultaten en toetsing van de chemische analyses

In algemene zin dient opgemerkt te worden dat indien de analyses van de grondmonsters zijn uitgevoerd op mengmonsters, dit kan betekenen dat de gehalten hoger kunnen zijn in de individuele monsters.

De analyseresultaten en de toetsingstabellen zijn weergegeven in bijlage III. Bij de toetsing van de analyseresultaten aan de landelijke achtergrondwaarden en de interventiewaarden worden deze eerst omgerekend naar een gestandaardiseerde meetwaarde (GSSD). Bij de toetsing van de grondresultaten wordt daarbij gebruik gemaakt van de gemeten percentages lutum en organische stof in de grond(meng)monsters. De analyseresultaten van de grondmonsters zijn volgens BoToVa getoetst aan de achtergrond- en interventiewaarden. Op verzoek van de opdrachtgever worden de resultaten van de grondmonsters tevens indicatief getoetst aan het Besluit Bodemkwaliteit.

In de boven- en ondergrond (BG I, BG II, BG III en OG I) en in het grondwater (PB 1) zijn enkele van de onderzochte stoffen in (zeer) licht tot matig verhoogde concentraties aangetoond. Deze zijn weergegeven in tabel 6.

Tabel 6: Verhoogde concentraties (mg/kg droge stof of $\mu\text{g/l}$).

Monster	Component	Gemeten concentratie	GSSD	Achtergrond ¹ - of streefwaarde	Interventiewaarde
BG I	Kwik	0.14	0.2005 *	0.15	36
	Lood	32	50.09 *	50	530
	Zink	62	145.6 *	140	720
	Minerale olie	51	231.8 *	190	5000
	PCB	0.0064	0.029 *	0.02	1.0
	PAK	8.7	8.595 *	1.5	40
BG II	Kwik	0.2	0.2828 *	0.15	36
	PCB	0.0066	0.033 *	0.02	1.0
	PAK	3.5	3.495 *	1.5	40
BG III	PCB	0.0061	0.0254 *	0.02	1.0
	PAK	3.0	3.015 *	1.5	40

Vervolg tabel 6: Verhoogde concentraties (mg/kg droge stof of µg/l).

Monster	Component	Gemeten concentratie	GSSD	Achtergrond ¹ - of streefwaarde	Interventiewaarde
OG I	Koper	28	55.63 *	40	190
	Kwik	0.35	0.4956 *	0.15	36
	Lood	130	200.2 *	50	530
	Zink	130	295 *	140	720
	Minerale olie	100	384.6 *	190	5000
	PCB	0.0068	0.0261 *	0.02	1
	PAK	35	35.3 **	1.5	40
PB 1	Barium	190	190 *	50	625
	Nikkel	45	45 *	15	75
	Zink	97	97 *	65	800

¹ AW2000

In de vierde kolom van tabel 6 wordt het toetsingsresultaat overeenkomstig BoToVa als volgt aangeduid:

- concentratie kleiner dan of gelijk aan AW of S;
- * concentratie groter dan AW of S en kleiner dan of gelijk aan T;
- ** concentratie groter dan T en kleiner dan of gelijk aan I;
- *** concentratie groter dan I.

4.4 Bespreking resultaten chemische analyses

Zoals in de vorige paragraaf is weergegeven, zijn er enkele verontreinigingen aangetoond. In deze paragraaf worden mogelijke verklaringen gegeven voor de analysesresultaten.

Boven- en ondergrond (BG I, II, III en OG I) - Koper, kwik, lood, zink, PCB en PAK

Zoals reeds beschreven in paragraaf 3.1, zijn verontreinigingen in de grond met metalen en PAK niet ongebruikelijk op locaties, waar al tientallen jaren sprake is geweest van bebouwing (en bewoning). De zeer licht verhoogde gehalten aan PCB zijn op basis van de beschikbare gegevens niet direct verklaarbaar. Aangezien de gemeten gehalten de tussenwaarde niet overschrijden, is het uitvoeren van aanvullend onderzoek niet noodzakelijk.

Het PAK-gehalte in het mengmonster van de ondergrond (OG I) overschrijdt de tussenwaarde. De 4 deelmonsters uit OG I zijn separaat op PAK geanalyseerd. De separate analyses zijn beschreven in paragraaf 4.5.

Boven- en ondergrond (BG I en OG I) - minerale olie

In de monsters BG I en OG I zijn licht verhoogde gehalten aan minerale olie aangetoond. Conform het "Twents beleid veur oale grond" is voor gemeten gehalten tot 100 mg/kg d.s. geen correctie voor organische stof nodig. De gemeten gehalten aan minerale olie zijn ruim lager dan de achtergrondwaarde. Conform het "Twentst beleid veur oale grond" is de bodem niet verontreinigd met minerale olie.

Grondwater (peilbuis 1) - Barium, nikkel en zink

De (zeer) licht verhoogde gehalten aan barium, nikkel en zink in het grondwater zijn waarschijnlijk te wijten aan plaatselijk (natuurlijk) verhoogde achtergrondwaarden. In de ondergrond zijn oerhoudende lagen waargenomen, wat duidt op de natuurlijke aanwezigheid van metalen in de bodem. Aangezien de tussenwaarden niet worden overschreden, wordt het uitvoeren van nader onderzoek niet noodzakelijk geacht.

Indicatieve toetsing Besluit Bodemkwaliteit

Op verzoek van de opdrachtgever zijn de resultaten indicatief getoetst aan het Besluit Bodemkwaliteit:

- de bovengrond (BG I) valt op basis van minerale olie en PAK in functieklasse "Industrie".
- de bovengrond (BG II) valt op basis van kwik, PCB en PAK in functieklasse "Wonen".
- de bovengrond (BG III) valt op basis van PCB en PAK in functieklasse "Wonen".
- de ondergrond (OG I) valt op basis van koper, minerale olie en PAK in functieklasse "Industrie".

4.5 Separate analyses

Naar aanleiding van het verhoogde PAK-gehalte in de ondergrond (OG I) is besloten de 4 deelmonsters uit dit mengmonster separaat te laten analyseren op PAK. De resultaten van de separate analyses zijn weergegeven in tabel 7.

Tabel 7: Gemeten PAK-gehalten (mg/kg droge stof).

Monster	Component	Gemeten concentratie	GSSD	Achtergrond-waarde ¹	Interventie-waarde
Boring 1.3 (0.7 - 1.1)	PAK	160	159.1 ***	1.5	40
Boring 2.4 (1.1 - 1.5)	PAK	12	11.94 *	1.5	40
Boring 3.3 (0.8 - 1.3)	PAK	4.8	4.845 *	1.5	40
Boring 3.4 (1.3 - 1.5)	PAK	6.2	6.225 *	1.5	40

¹ AW2000

In de vierde kolom van tabel 7 wordt het toetsingsresultaat overeenkomstig BoToVa als volgt aangeduid:

- concentratie kleiner of gelijk aan AW;
- * concentratie groter dan AW en kleiner of gelijk aan T;
- ** concentratie groter dan T en kleiner of gelijk aan I;
- *** concentratie groter dan I.

Uit de separate analyses blijkt dat de ondergrond ter plekke van boring 1 sterk verontreinigd is met PAK. In de separaat geanalyseerde grondmonsters van boring 2 en 3 zijn licht verhoogde gehalten aan PAK aangetoond. Naar aanleiding van het sterk verhoogd PAK-gehalte is een nader bodemonderzoek uitgevoerd. Het nader bodemonderzoek is weergegeven in hoofdstuk 5.

4.6 Resultaten asbestanalyses

In bijlage IV zijn de analyserapporten van het asbestonderzoek opgenomen. In de fijne fractie van de mengmonsters MM FF - 01, MM FF - 02 en MM FF - 03 is geen asbest aangetoond.

5 Nader bodemonderzoek

Naar aanleiding van het sterk verhoogde PAK-gehalte in de ondergrond van boring 1 is een nader bodemonderzoek uitgevoerd. Het doel van het nader bodemonderzoek is het bepalen van de omvang van de verontreiniging.

5.1 Conceptueel model en onderzoeksopzet

Op basis van de beschikbare gegevens uit het vooronderzoek, is conform NTA 5755 een conceptueel model opgesteld, waarbij aandacht vooral uit gaat naar de omvang van de verontreiniging. Op dit conceptueel model wordt de onderzoeksopzet gebaseerd.

Tabel 8: Conceptueel model in tabelvorm.

Oorzaak van de verontreiniging	De oorzaak van de verontreiniging is niet bekend. In de ondergrond zijn sporen bitumen aangetroffen en mogelijk zijn de verhoogde PAK-gehalten hier aan gerelateerd. Vanaf de jaren '60 is de wijk Ossenkoppelerhoek aangelegd. In de periode 1965 - 1975 is het voormalige schoolgebouw gebouwd. Mogelijk is bij aanleg van de wijk of bij de bouw van de school een lager gelegen deel van het terrein aangevuld met de verontreinigde grond.
Bodemgebruik	Tot circa 2013 was de locatie in gebruik als basisschool. Het gebouw is gesloopt en de verharding is grotendeels verwijderd. In 2015 is het braakliggende terreindeel ingericht als speeltuin (grasveld). Hiervoor is circa 3500 ton grond van de grondbank van de gemeente Almelo aangevoerd (klasse wonen). Het zuidelijke deel van het terrein is sinds 2019 in gebruik als hondenspeeltuin.
Bodemopbouw	Tot een diepte van maximaal 1.5 meter bestaat de bodem uit matig fijn zwak siltig en zwak humeus zand. De ongeroerde ondergrond hieronder bestaat uit zeer fijn tot matig fijn zand. In de geroerde bovengrond zijn plaatselijk bodemvreemde materialen aangetroffen (met name sporen puin en plastic en plaatselijk sporen bitumen).
Omvang van de verontreiniging	De horizontale verspreiding van de verontreiniging is niet bekend. De verdachte laag (met sporen bitumen) heeft ter plekke van boring 1 een dikte van 0.4 meter (0.7 tot 1.1 m-mv).
Ernst van de verontreiniging	Wanneer de verontreiniging is ontstaan bij de bouw van het schoolgebouw, betreft het een historisch geval van bodemverontreiniging (ontstaan voor 1987). Omdat de omvang van de verontreiniging niet bekend is, kan op voorhand niet bepaald worden of er sprake is van een ernstig geval van bodemverontreiniging. Indien meer dan 25 m ³ grond sterk verontreinigd is, is er sprake van een ernstig geval van bodemverontreiniging.

5.2 Onderzoeksstrategie

Om een zo goed mogelijk beeld van de bodemopbouw te verkrijgen, worden op verzoek van de opdrachtgever inspectiesleuven gegraven met een graafmachine.

Ter plekke van boring 1 wordt een sleuf gegraven, gecodeerd als sleuf S1. Ten behoeve van de horizontale afperking worden minimaal 4 sleuven rondom sleuf S1 gegraven (sleuven S2 tot en met S5). Zintuiglijke waarnemingen kunnen aanleiding zijn om extra sleuven te graven.

Ten behoeve van de horizontale en verticale afperking van de verontreiniging worden grondmonsters geanalyseerd op PAK, organische stof en droge stof.

5.3 Veldwerkzaamheden

De werkzaamheden zijn uitgevoerd op 30 januari 2022 door de heer J. Hartman (veldwerker) en de heer H. Bramer (kraanmachinist). De veldwerker is conform BRL SIKB2000 gecertificeerd en erkend (certificaatnummer K44441/09).

Ter plekke van boring 1 is een sleuf gegraven (sleuf S1) en is de verdachte laag met sporen bitumen aangetroffen van 0.6 tot 1.0 m-mv. De sleuven S2 en S3 zijn vervangen door een grondboring omdat ter plekke van de boom geen sleuf gegraven kon worden zonder de boom te beschadigen. De hondenspeeltuin was niet toegankelijk voor de graafmachine en ook hier is een sleuf (S11) vervangen door een grondboring. Er zijn in totaal 8 sleuven gegraven en 3 grondboringen verricht. De verdachte laag is aangetroffen bij de monsterpunten S1, S2, S5 en S6. In horizontale richting is de verontreiniging zintuiglijk afgeperkt door de monsterpunten S3, S4 en S7 tot en met S11.

Er zijn plaatselijk bodemvreemde materialen aangetroffen. Deze zijn in tabel 9 weergegeven. Door de veldwerkers zijn visueel geen asbestverdachte materialen waargenomen op het maaiveld of in de opgeboorde bodem.

Tabel 9: Weergave bodemvreemde materialen.

Boring	Diepte (m-mv)	Waarneming
S1	0 - 0.6 0.6 - 1.0	Sporen puin en kolengruis Sporen bitumen
S2	0 - 0.3 0.8 - 1.3 1.3 - 1.8	Sporen puin Sporen puin Sporen keramiek
S3	0 - 0.4 0.4 - 0.9	Sporen puin Sporen puin en kolengruis
S4	0 - 1.0	Sporen puin en kolengruis
S5	0 - 0.35 0.35 - 0.7 0.7 - 1.3 1.3 - 1.5	Sporen puin en kolengruis Zwak kolen en hout Sporen puin Zwak verfhoudend
S6	0 - 0.8 0.8 - 1.5	Sporen puin en kolengruis Sporen puin en sterk kolengruishoudend
S7	0 - 0.4	Sporen puin en kolengruis
S8	0 - 0.6 0.6 - 1.6	Sporen puin, kolengruis en plastic Sporen puin
S9	0 - 1.0 1.0 - 2.0	Sporen puin en metaal Sporen puin
S10	0 - 0.85	Sporen puin en kolengruis
S11	0 - 1.25 1.45 - 1.75	Sporen puin en kolengruis Sporen puin

Op basis van de zintuiglijke waarnemingen, bodemsamenstelling en/of geografische positie van de monsterpunten en in overleg met de opdrachtgever zijn de mengmonsters samengesteld, zoals in tabel 10 staat omschreven. Op verzoek van de opdrachtgever wordt het grondmonster van sleuf S5 (zwak verfhoudend) geanalyseerd op benzeen, toluen, ethyleen, xylenen en naftaleen (BTEXN).

Tabel 10: Samenstelling mengmonsters.

(Meng)monster	Monsterpunt	Traject (diepte in m-mv)	Analyse
Verticale afperking 1 (zintuiglijk schoon)	S1	1.0 - 1.5	PAK
	S2	1.8 - 2.3	
	S5	1.8 - 2.0	
	S6	1.5 - 2.0	
Horizontale afperking 1 (sporen kolengruis)	S3	0.4 - 0.9	PAK
	S4	0.5 - 1.0	
	S9	0.5 - 1.0	
	S11	0.8 - 1.25	
Horizontale afperking 2 (zintuiglijk schoon)	S7	0.75 - 1.25	PAK
	S10	0.8 - 1.25	
Horizontale afperking 3 (sporen puin)	S8	0.6 - 1.1	PAK
	S8	1.1 - 1.6	
Sleuf S5 (zwak verhoudend)	S5	1.3 - 1.5	NEN5740-standaardpakket
			BTEXN
Sleuf S6 (sterk kolengruishoudend)	S6	1.0 - 1.5	NEN5740-standaardpakket
MM PFAS (verdachte laag)	S2	0.8 - 1.3	PFAS
	S5	0.35 - 0.7	
	S6	1.0 - 1.5	

5.4 Resultaten van de chemische analyses

In de monsters voor de horizontale afperking van de PAK-verontreiniging en de ondergrond van sleuf S6 zijn licht tot matig verhoogde gehalten aangetoond. Deze zijn weergegeven in tabel 11. In het monster voor de verticale afperking en de monsters van sleuf S5 zijn geen verhoogde gehalten aangetoond. Er zijn geen verhoogde gehalten aan PFAS aangetoond in het mengmonster MM PFAS.

Tabel 11: Verhoogde concentraties (mg/kg droge stof).

Monster	Component	Gemeten concentratie	GSSD	Achtergrondwaarde ¹	Interventiewaarde
Hor. afperking 1	PAK	2.7	2.723 *	1.5	40
Hor. afperking 2	PAK	6.5	6.515 *	1.5	40
Hor. afperking 3	PAK	16	15.61 *	1.5	40
Sleuf S6	Koper	96	183.4 **	40	190
	Lood	68	102.5 *	50	530
	Zink	150	326.1 *	140	720
	Minerale olie	100	312.5 *	190	5000
	PAK	10	10.38 *	1.5	40

¹ AW2000

In de vierde kolom van tabel 11 wordt het toetsingsresultaat overeenkomstig BoToVa als volgt aangeduid:

- concentratie kleiner dan of gelijk aan AW;
- * concentratie groter dan AW en kleiner dan of gelijk aan T;
- ** concentratie groter dan T en kleiner dan of gelijk aan I;
- *** concentratie groter dan I.

5.5 Bespreking resultaten van de chemische analyses

De zintuiglijk schone ondergrond onder de verdachte laag is niet verontreinigd met PAK. In verticale richting is de verontreiniging in voldoende mate afgeperkt. In de monsters voor de horizontale afperking van de verontreiniging zijn licht verhoogde gehalten aan PAK aangetoond.

De omvang van de verdachte laag bedraagt circa 250 m^2 x gemiddeld 0.50 meter = 125 m^3 . Aangenomen wordt dat de laag heterogeen sterk verontreinigd is met PAK. De omvang van de sterke PAK-verontreiniging ter plekke van boring 1 en sleuf S1 wordt geschat op circa 80 m^2 x 0.5 meter = 40 m^3 . Tevens zijn er licht tot matig verhoogde gehalten aan koper, lood, zink en minerale olie aangetoond. De te saneren grond is niet verontreinigd met PFAS.

De omvang van de verdachte en heterogeen verontreinigde laag en de omvang van de sterke PAK-verontreiniging ter plekke van boring 1 en sleuf S1 zijn weergegeven op het boorplan van het nader onderzoek in bijlage 1.

Aangezien er meer dan 25 m^3 sterk verontreinigd is, is er sprake van een ernstig geval van bodemverontreiniging. In het kader van de voorgenomen herontwikkeling van het terrein, is sanering noodzakelijk.

De (sterk) verontreinigde grond mag niet worden verminderd of verplaatst zonder toestemming van het bevoegd gezag (gemeente Almelo). Voorafgaand aan een grondsanering dient een BUS-melding of saneringsplan ingediend te worden bij de gemeente Almelo. Een eventuele grondsanering mag alleen door hiervoor erkende bedrijven worden uitgevoerd.

Ter plekke van sleuf S5 is in de ondergrond zintuiglijk verf waargenomen. Uit de analyse blijkt dat de ondergrond niet verontreinigd is. Het grondmonster is op verzoek van de opdrachtgever aanvullend geanalyseerd op vluchtige aromaten (BTEX) en naftaleen. Omdat niet de juiste monsterverpakking is gebruikt voor de analyse op vluchtige stoffen, dient de analyse als indicatief beschouwd te worden.

Ter plekke van sleuf S6 is de ondergrond matig verontreinigd met koper en licht verontreinigd met lood, zink, minerale olie en PAK. Op basis van de analyseresultaten kan aangenomen worden dat de verdachte laag heterogeen sterk verontreinigd is met PAK.

6 Samenvatting, conclusies en aanbevelingen

Algemeen

In opdracht van de gemeente Almelo is in een verkennend (asbest)bodemonderzoek de bodem onderzocht op een terrein ter grootte van circa 3822 m² aan de Ary Schefferstraat in Almelo. De onderzoekslocatie is onbebouwd en grotendeels onverhard. De aanleiding van dit onderzoek is de verkoop van het terrein, gevolgd door herontwikkeling (nieuwbouw van woningen en de aanleg van wegen en groen).

Voorafgaande aan het bodemonderzoek heeft een vooronderzoek plaatsgevonden op basis van norm NEN5725 "Aanleiding A: Opstellen hypothese over de bodemkwaliteit ten behoeve van uit te voeren bodemonderzoek". Op basis van de resultaten van dit vooronderzoek wordt de bovengrond van de onderzoekslocatie, vanwege de historie en het gebruik, als verdacht beschouwd voor de aanwezigheid van zware metalen, minerale olie, PAK en asbest. De ondergrond en het grondwater zijn niet verdacht voor de aanwezigheid van chemische componenten uit het NEN5740-standaardpakket.

Resultaten veldwerk

In totaal zijn er 15 inspectiegaten gegraven, waarvan er 3 zijn verdiept. Er is 1 diepe boring afgewerkt met een peilbuis. Gebleken is dat de bodem globaal bestaat uit matig fijn, zwak siltig, zwak grindig zand. In de ondergrond zijn oerhoudende lagen aangetroffen. Er zijn plaatselijk bodemvreemde materialen aangetroffen (puin, bitumen, plastic, boomwortels). Door de veldwerker zijn visueel geen asbestverdachte materialen waargenomen op het maaiveld of in de bodem. Het freatische grondwater is in peilbuis 1 aangetroffen op 1.55 m-mv.

Resultaten analyses

Op basis van de resultaten van de analyses kan het volgende worden geconcludeerd:

Verkennend bodemonderzoek:

- de bovengrond (BG I) is (zeer) licht verontreinigd met kwik, lood, zink, minerale olie, PCB en PAK. Het gemeten minerale oliegehalte is lager dan de vastgestelde waarde voor minerale olie in het "Twents beleid veur oale grond" (minerale olie < 100 mg/kg d.s.);
- de bovengrond (BG II) is (zeer) licht verontreinigd met kwik, PCB en PAK;
- de bovengrond (BG III) is (zeer) licht verontreinigd met koper, kwik, lood, zink, minerale olie, PCB en PAK;
- de ondergrond (OG I) is (zeer) licht verontreinigd met koper, kwik, lood, zink en minerale olie en matig verontreinigd met PAK. Naar aanleiding van het matig verhoogde PAK-gehalte zijn de 4 deelmonsters separaat op PAK onderzocht:
 - boring 1.3 (0.7 - 1.1 m-mv) is sterk verontreinigd met PAK;
 - boring 2.4 (1.1 - 1.5 m-mv) is licht verontreinigd met PAK;
 - boring 3.3 (0.8 - 1.3 m-mv) is licht verontreinigd met PAK;
 - boring 3.4 (1.3 - 1.5 m-mv) is licht verontreinigd met PAK.
- het grondwater (PB 1) is (zeer) licht verontreinigd met barium, nikkel en zink;
- de mengmonsters MM FF - 01, MM FF - 02 en MM FF - 03 bevatten geen asbest.

Nader bodemonderzoek:

- het mengmonster voor de verticale afperking van de verontreiniging is niet verontreinigd met PAK;
- de mengmonsters voor de horizontale afperking van de verontreiniging zijn licht verontreinigd met PAK;
- de ondergrond van sleuf S5 (zintuiglijk verontreinigd met verf) is niet verontreinigd met de parameters uit het NEN5740-standaardpakket, vluchtige aromaten (BTEX) of naftaleen;
- de ondergrond van sleuf S6 (sterk kolengruishoudend) is matig verontreinigd met koper en licht verontreinigd met lood, zink, minerale olie en PAK;
- het mengmonster van de verdachte bodemlaag (MM - PFAS) is niet verontreinigd met PFAS.

Hypothese

De hypothese "verdachte locatie" ter plekke van de bovengrond dient te worden aangenomen, aangezien er in de bovengrond overschrijdingen van de achtergrondwaarden zijn aangetoond.

De hypothese "onverdachte locatie" ter plekke van de ondergrond dient te worden verworpen, aangezien er overschrijdingen van de achtergrond- en interventiewaarden zijn aangetoond. Met betrekking tot het grondwater dient deze hypothese eveneens te worden verworpen aangezien er enkele overschrijdingen van de streefwaarden zijn aangetoond.

De hypothese "asbestverdachte locatie" kan worden verworpen, aangezien er geen asbest is aangetoond.

Conclusies en aanbevelingen

Verkennd bodemonderzoek

In de bovengrond (BG I, BG II en BG III), de ondergrond (OG I) en het grondwater (PB 1) zijn enkele van de onderzochte stoffen in een (zeer) licht tot matig verhoogde concentratie aangetoond. Naar aanleiding van het matig verhoogde PAK-gehalte zijn de grondmonsters uit het mengmonster OG I separaat geanalyseerd. In de ondergrond van boring 1 is een sterk verhoogd gehalte aan PAK aangetoond.

De analyseresultaten van de grondmonsters zijn indicatief getoetst aan het Besluit Bodemkwaliteit. Op basis hiervan valt de bovengrond in de klasse "Wonen" (BG II en BG III) of "Industrie" (BG I). De ondergrond (met uitzondering van de sterk verontreinigde grond) valt in de klasse "Industrie". De sterk met PAK-verontreinigde grond is niet elders toepasbaar.

In de fijne fractie van de mengmonsters MM FF - 01, MM FF - 02 en MM FF - 03 is geen asbest aangetoond.

Nader bodemonderzoek

Naar aanleiding van het sterk verhoogde PAK-gehalte in de ondergrond van boring 1 is een nader bodemonderzoek uitgevoerd. In horizontale en verticale richting is de sterke verontreiniging in voldoende mate afgeperkt.

Ter plekke van sleuf S6 is de ondergrond matig verontreinigd met koper en licht verontreinigd met lood, zink, minerale olie en PAK. Op basis van de analyseresultaten kan aangenomen worden dat de verdachte laag heterogeen sterk verontreinigd is met PAK.

De omvang van de verdachte laag bedraagt circa $250 \text{ m}^2 \times$ gemiddeld 0.50 meter = 125 m^3 . Aangenomen wordt dat de laag heterogeen sterk verontreinigd is met PAK. De omvang van de sterke PAK-verontreiniging ter plekke van boring 1 en sleuf S1 wordt geschat op circa $80 \text{ m}^2 \times$ 0.5 meter = 40 m^3 . Tevens zijn er licht tot matig verhoogde gehalten aan koper, lood, zink en minerale olie aangetoond. De te saneren grond is niet verontreinigd met PFAS.

Aangezien er meer dan 25 m^3 sterk verontreinigd is, is er sprake van een ernstig geval van bodemverontreiniging. In het kader van de voorgenomen herontwikkeling van het terrein, is sanering noodzakelijk.

De (sterk) verontreinigde grond mag niet worden verminderd of verplaatst zonder toestemming van het bevoegd gezag (gemeente Almelo). Voorafgaand aan een grondsanering dient een BUS-melding of saneringsplan ingediend te worden bij de gemeente Almelo. Een eventuele grondsanering mag alleen door hiervoor erkende bedrijven worden uitgevoerd.

Slotconclusie

Uit milieukundig oogpunt is er, na sanering van de sterke PAK-verontreiniging, geen bezwaar tegen de voorgenomen werkzaamheden, aangezien de overige vastgestelde verontreinigingen geen risico's voor de volksgezondheid opleveren. De bodem wordt na sanering geschikt geacht voor het huidige en toekomstige gebruik (wonen met tuin).

Standaard slotopmerkingen

Het volgende dient opgemerkt te worden: gezien het verkennende karakter van dit onderzoek is het, ondanks de zorgvuldigheid waarmee het is uitgevoerd, altijd mogelijk dat eventueel lokaal voorkomende verontreinigingen niet zijn ontdekt. Hoewel voldaan wordt aan de geldende wet- en regelgeving, wordt tijdens een verkennend of nader bodemonderzoek een beperkt aantal boringen, inspectiegaten of inspectiesleuven verricht.

Vermeld dient tevens te worden dat op basis van voorliggend onderzoek geen conclusies kunnen worden getrokken omtrent de bodemkwaliteit van andere terreindelen of aangrenzende percelen.

Tenslotte dient in acht genomen te worden dat elk bodemonderzoek een momentopname is. Eventuele toekomstige calamiteiten (bijvoorbeeld brand of morsing van bodemvreemde vloeistoffen), sloopwerkzaamheden of bouwrijp maken en aanvoer van grond van elders kunnen de bodemkwaliteit (sterk) beïnvloeden.

7 Literatuur en bronvermelding

Informatie van de gemeente Almelo

De Bondt Rijssen BV rapport verkennend bodemonderzoek Andreas Schelfhoutstraat 19 Almelo met werknummer 95.2336.07, d.d. 24 januari 1994

Kruse Milieu BV rapport verkennend bodemonderzoek Ary Schefferstraat 4, Almelo met projectcode 980710 - PHV, d.d. juli 1998

Kiwa tanksaneringscertificaat met certificaatnummer BR 277, Ary Schefferstraat 4, Almelo

NEN5725, "Bodem - Landbodem - Strategie voor het uitvoeren van milieuhygiënisch vooronderzoek", NNI Delft, oktober 2017

NEN5740, "Bodem - Landbodem - Strategie voor het uitvoeren van verkennend bodemonderzoek - Onderzoek naar de milieuhygiënische kwaliteit van bodem en grond", NNI Delft, januari 2009

NEN5740/A1, "Bodem - Landbodem - Strategie voor het uitvoeren van verkennend bodemonderzoek - Onderzoek naar de milieuhygiënische kwaliteit van bodem en grond", NNI Delft, februari 2016

NEN5707 + C2, "Bodem - Inspectie, monsterneming en analyse van asbest in bodem en partijen grond", NNI Delft, december 2017

NTA 5755, "Bodem - Landbodem. Strategie voor het uitvoeren van nader onderzoek - Onderzoek naar de aard en omvang van bodemverontreiniging", NNI Delft, juli 2010

Handelingskader voor hergebruik van PFAS-houdende grond en baggerspecie", Ministerie van I en W, december 2021

Document "Indicatieve niveaus voor ernstige bodem- en grondwaterverontreinigingen (INEV's) voor de stoffen PFOS, PFOA en GenX, RIVM, 15 januari 2020

Toelichting op de Indicatieve Niveaus voor Ernstige Verontreiniging (INEV) PFAS voor grond en grondwater, RIVM, 5 maart 2000

Circulaire bodemsanering per 1 juli 2013, Ministerie van I&M

Topografische kaarten, Kaartblad 28 G, Topografische Dienst Kadaster

Grondwaterkaart van Nederland, TNO Grondwater en Geo-Energie, Delft

Archief Kruse Milieu BV

www.ahn.nl

www.topotijdreis.nl

www.dinoloket.nl

Regionale ligging locatie

Tanksaneringscertificaat Kruse BV, augustus 1998

Boorplan verkennend bodemonderzoek Kruse Milieu BV, juli 1998

Boorplan verkennend (asbest)bodemonderzoek Kruse Milieu BV, juni 2022

Boorplan nader bodemonderzoek Kruse Milieu BV, juni 2022

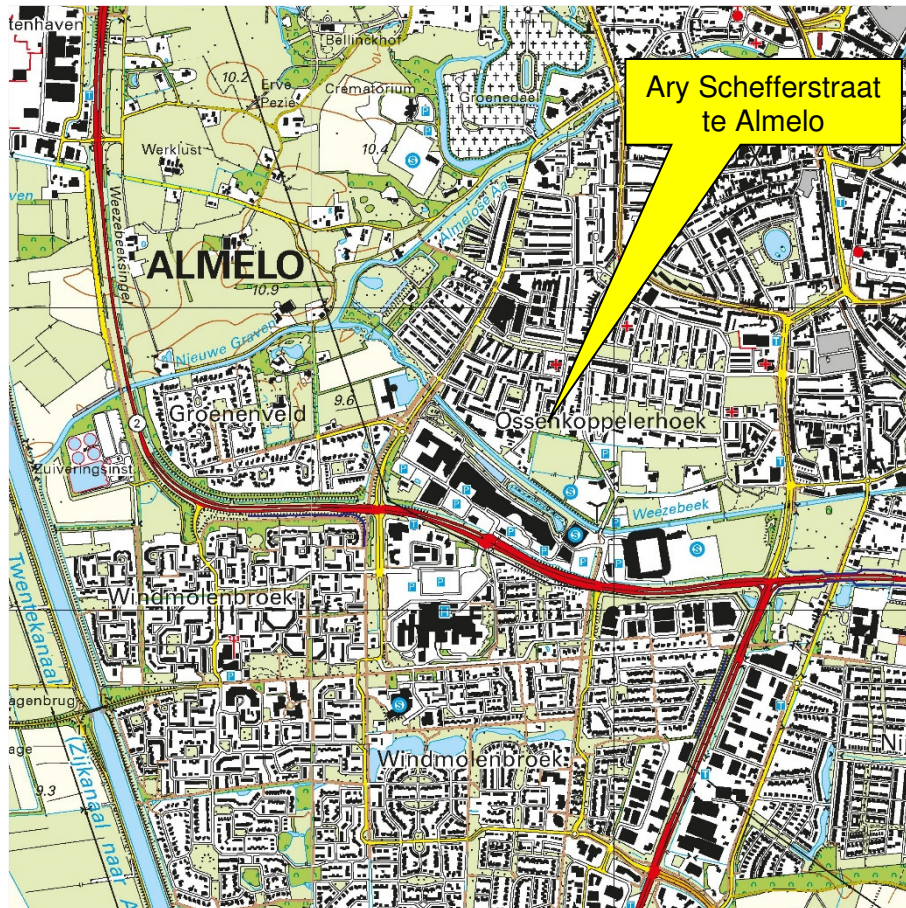

Kruse Milieu BV

Topografische kaart

Projectnummer: BOD-1073

Schaal: 1:25000

Bijlage: I

Kaartblad: 28 G

Kaartmateriaal: Topografische dienst Kadaster



WUBBEN NOORD B.V.
Tankcleaning - Emballageverwerking - Transport

Kostvliet 27
9462 TN Gasselte
Tel. 0599 564968
Fax 0599 565329
mob.tel: 06 54700743
E-mail: wubbennoord@wxs.nl

*Kruse BV
t.a.v.
Huyerenseweg 33
Geesteren*

Rabobank 32.11.25.843
Postbank 1003096
Handelsregister KvK Meppel 04041600
BTW nr NL 007225921 B06

Schoonmaakverklaring nr:940

Gasselte 2 september 1998

geachte heer/mevrouw,

Met dit schrijven verklaren wij op 18-08-98 op het onderstaand adres opslagtank(s) te hebben gesaneerd, waarbij de volgende werkzaamheden door ons zijn uitgevoerd:

- Het uitvoeren van een bodemonderzoek rond de tank:*
- Het verwijderen van 65 liter product/water/sludge*
- Het reinigen van de tank(s) met bijbehorende leidingen.*
- Na het schoonmaken, het visueel inspecteren van de tank(s) op reinheid en lekkage*

Gevonden afwijkingen:

- Het verwijderen van de tanks*
-

Bovengenoemde producten/afvalstoffen zijn door ons als vergunninghouder ingenomen en zullen volgens alle wettelijke regels verder worden behandeld cq verwerkt onder afvalstroomnummer: 03101835APART

Adres van de tanklocatie: de Wissel Ary Schefferstraat 4 te Almelo

<i>aantal</i>	<i>capaciteit</i>	<i>laatste product</i>	<i>tankidentificatie</i>
<i>1</i>	<i>12000</i>	<i>HBO</i>	<i>1361</i>

Wij hopen u hiermee voldoende te hebben geïnformeerd

hoogachtend

*Wubben Noord BV
M.A. van Leusden,*

TANKSANERINGSCERTIFICAAT BRL-K 902 'Tanksanering HBO/diesel'

afgegeven door ondervermeld tanksaneringsbedrijf



Kiwa N.V.
Certificatie en Keuringen
Sir Winston Churchill-laan 273
Postbus 70
2280 AB Rijswijk
Telefoon 070 - 41 44 400
Telefax 070 - 41 44 420



opdrachtgever

Gemeente Almelo
Afdeling milieuhygiëne
Postbus 5100
7600 GC ALMELO

wenken voor de afnemer

indien de tanksanering niet volgens de voorschriften is uitgevoerd of dit certificaat onvolledig is ingevuld dient u contact op te nemen met:

- het tanksaneringsbedrijf;
- en zonodig met
- Kiwa.

datum van melding datum van tanksanering
29-7-1998 18,19,20-8-1998

plaats van de installatie (adres)

Basisschool "De Wissel"
Ary Schefferstraat 4
7606 KM ALMELO

gegevens van de tank

ondergrondse tank bovengrondse tank

Soort produkt/

aangetroffen vulmassa: HBO

inhoud in liters: 12.000

opmerkingen

Bodemonderzoek: Kruse Milieu BV, code 980710-PHV, juli 1998

ingangscntrole bodem

rondom de tank is het voorgeschreven zintuiglijke onderzoek uitgevoerd.

- verontreiniging is niet aangetroffen
- een kleine verontreiniging is aangetroffen; het bevoegde gezag is op de hoogte gesteld; de verontreinigde grond is afgevoerd
- verontreiniging is aangetroffen; het bevoegde gezag is op de hoogte gesteld
- een recent (max. 6 mnd. oud) bodemonderzoek (bijv. overeenkomstig NVN 5740) betreffende de tanklocatie is beschikbaar

uitvoering tanksanering

- de tank is inwendig gereinigd en daarna verwijderd; de tank is naar een door het bevoegde gezag geaccepteerd verschrotingsbedrijf afgevoerd
- de tank is inwendig gereinigd en daarna gevuld met zand/lichtbeton/.....
- de tank was reeds gevuld met een geaccepteerd vulmiddel; de vulmassa in de tank is zintuiglijk onderzocht; er is zintuiglijk geen verontreiniging vastgesteld; de tank was in voldoende mate opgevuld of is aanvullend opgevuld met zand/lichtbeton/.....
- de tank was reeds gevuld met een geaccepteerd vulmiddel; de vulmassa in de tank is zintuiglijk onderzocht; er is zintuiglijk verontreiniging vastgesteld. In overleg met het bevoegde gezag is besloten nadere analyses van de tankinhoud uit te voeren. Deze hebben uitgewezen dat de tankinhoud geen verontreiniging bevat of een geringe verontreiniging bevat. Op basis van de Wet bodembescherming en in overleg met het bevoegde gezag is vastgesteld dat de tank met inhoud in de bodem gehandhaafd kan blijven. De tank was in voldoende mate opgevuld of is aanvullend opgevuld met zand/lichtbeton/.....

Het leidingwerk is inwendig gereinigd en **ONBRUIKBAAR GEMAAKT.**

verklaring van Kiwa N.V.

op grond van onderzoek, alsmede regelmatig door Kiwa uitgevoerde controles, worden de door onderstaand tanksaneringsbedrijf uitgevoerde tanksaneringswerkzaamheden geacht te voldoen aan de Kiwa beoordelingsrichtlijn BRL-K902 'Tanksanering HBO/diesel'.

verklaring van het tanksaneringsbedrijf

het tanksaneringsbedrijf verklaart dat de tanksaneringswerkzaamheden zijn uitgevoerd overeenkomstig de voorschriften zoals deze zijn vastgelegd in beoordelingsrichtlijn BRL-K 902 'Tanksanering HBO/diesel'.

uitgevoerd door

tanksaneringsbedrijf (naam en adres)

verantwoordelijke
uitvoerder

handtekening

datum

Kruse BV, Huyerenseweg 36

7678 SE GEESTEREN

G. Krikhaar

24-8-1998

Certificaatnummer

Exemplaren van het certificaat zijn bestemd voor

- eigenaar
- gemeente
- Kiwa N.V.
- provincie
- tanksaneringsbedrijf

BR 277

Gemeente Almelo
De Wissel
Ary Schefferstraat 4
7606 KM Almelo

Verkennend bodemonderzoek
Tankslag basisscholen Almelo



Schoolgebouw



Globale ligging tank

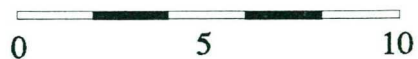
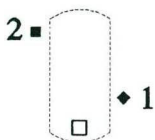

- = Boring tot circa 2.0 meter
- ◆ = Peilbuis
- = Vulpunt
- = Ontluchting

Kruse Milieu BV

Huyerenweg 33 Tel: 0546-631153
7678 SC Geesteren Fax: 0546-632139

Rapportcode	980710 - PHV
Schaal	1 : 200 (A4-formaat)
Datum	Juli 1998

Gemeente Almelo

Ardy Schefferstraat
7604 KP Almelo

Verkennend bodemonderzoek

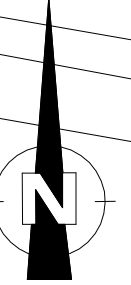

- = Onderzoekslocatie
- - - = Geplande nieuwbouw
- = Boring tot 0.5 meter diepte
- = Inspectiegat 30x30x50 cm
- ⦿ = Boring tot 1.0 meter diepte
- ⦿ = Boring tot 1.5/2.0 meter diepte
- = Peilbuis



Kruse Milieu BV	
Huyrenseweg 33 7678 SC Geesteren	Tel: 0546 - 639663 www.krusegroep.nl
Veldwerker: BD	Tekenaar: JL
Projectcode : BOD-1073	Schaal : 1:250 (A3-formaat)
Datum : Juni 2022	

Gemeente Almelo

Ardy Schefferstraat
7604 KP Almelo

Nader bodemonderzoek

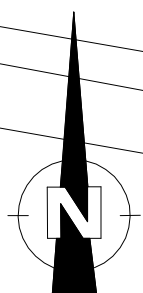

- = Onderzoeklocatie
- - - = Geplande nieuwbouw
- = Boring tot 0.5 meter diepte
- = Inspectiegat 30x30x50 cm
- ▭ = Inspectiesleuf 200x30x50 cm
- (with dot) = Boring tot 1.0 meter diepte
- (with cross) = Boring tot 1.5/2.0 meter diepte
- (with circle) = Peilbuis



Kruse Milieu BV
Huyrenseweg 33 Tel: 0546 - 639663
7678 SC Geesteren www.krusegroep.nl

Veldwerker: JH	Tekenaar: JL
Projectcode : BOD-1073	Schaal : 1:250 (A3-formaat)
Datum : Juni 2022	

Bijlage II
Boorstaten

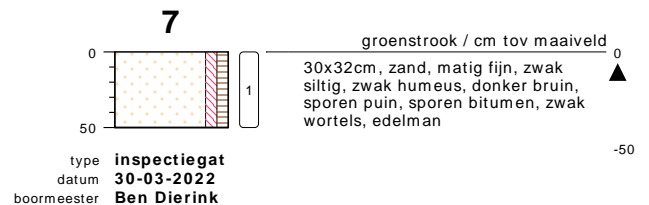
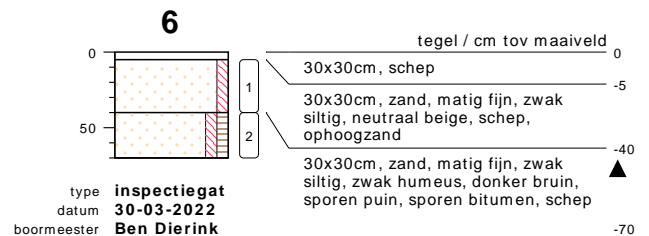
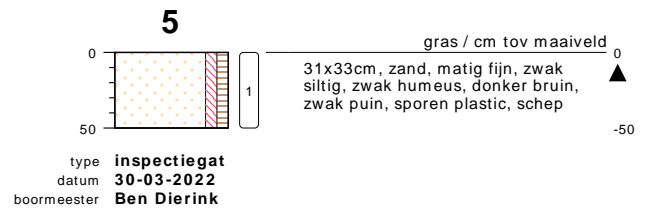
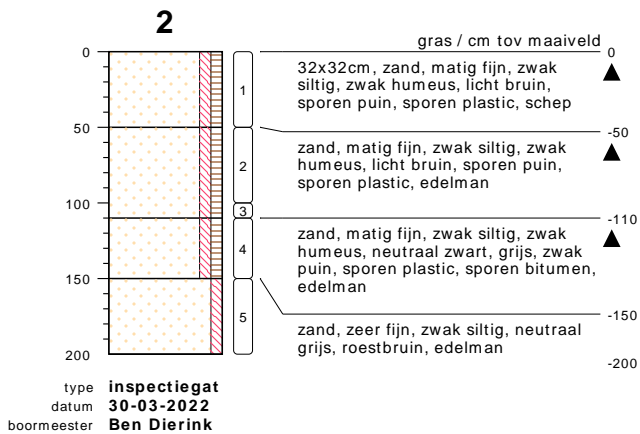
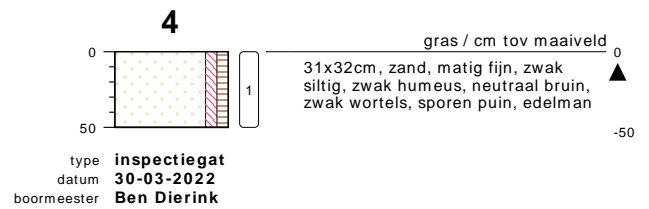
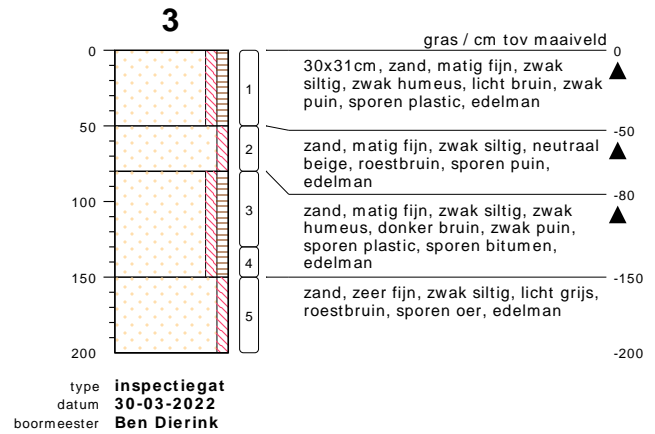
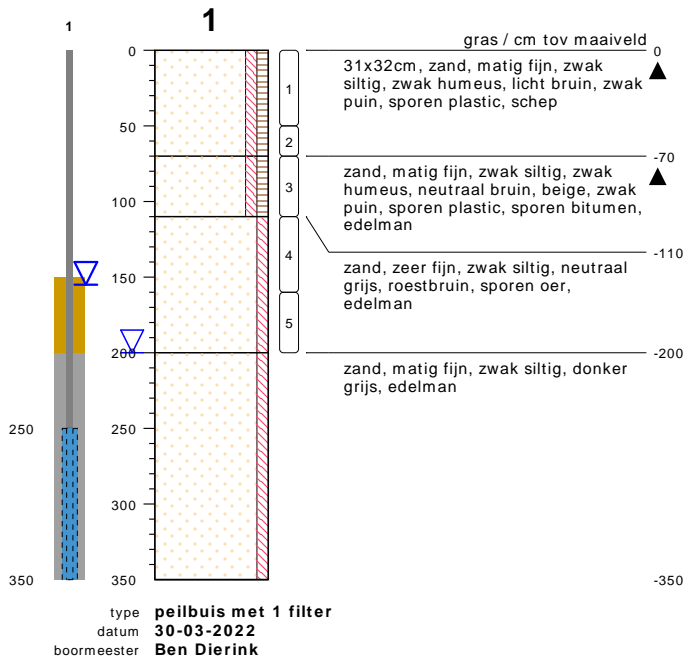

bodemprofielen schaal 1:50

onderzoek **Ary Schefferstraat - Almelo**
projectcode **BOD-1073**
getekend conform **NEN 5104**

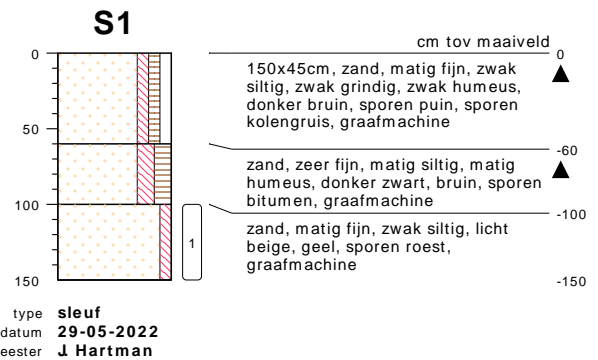
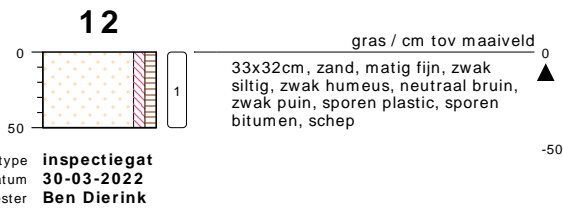
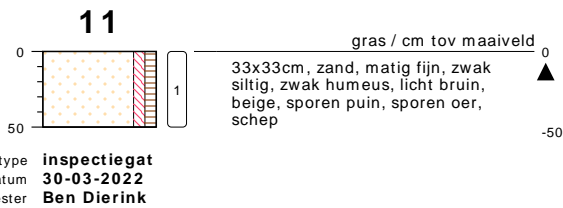
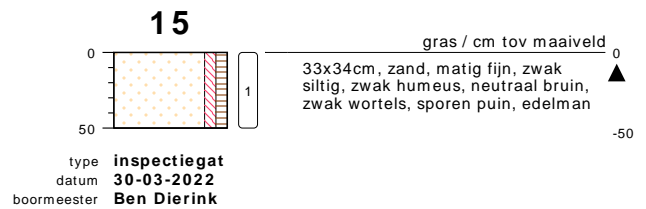
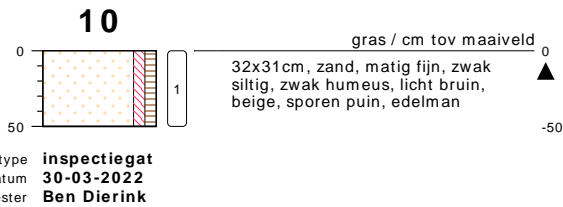
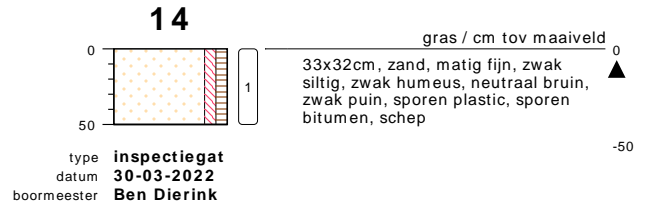
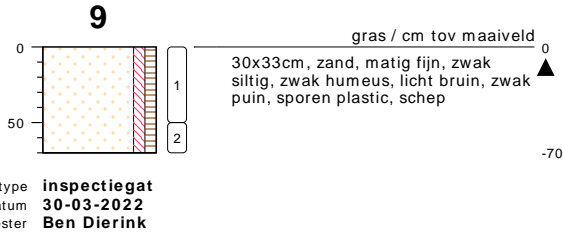
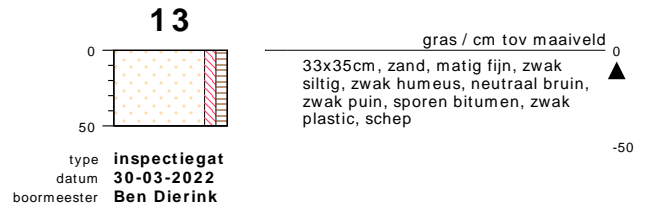
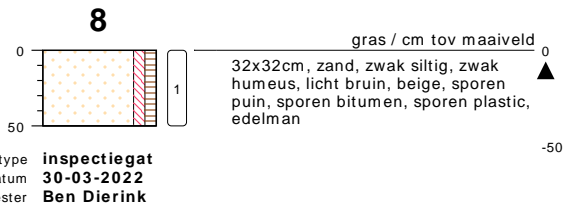

bodemprofielen schaal 1:50

onderzoek Ary Schefferstraat - Almelo
projectcode BOD-1073
getekend conform NEN 5104

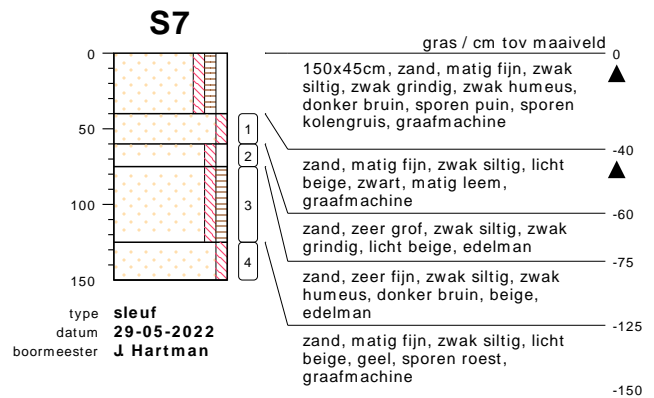
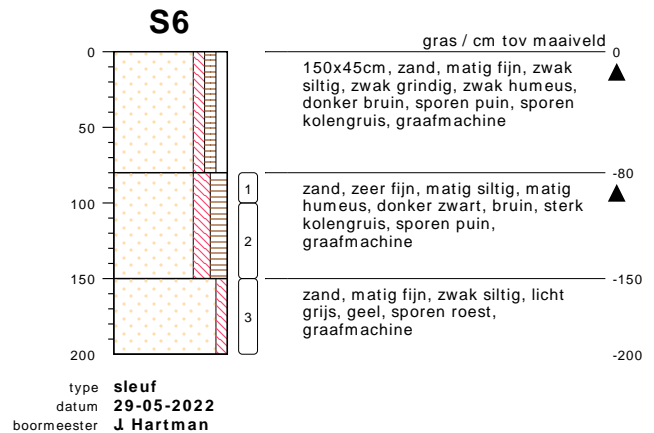
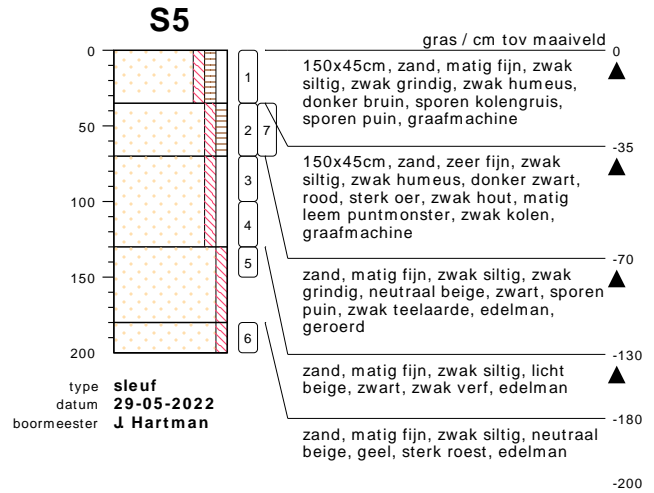
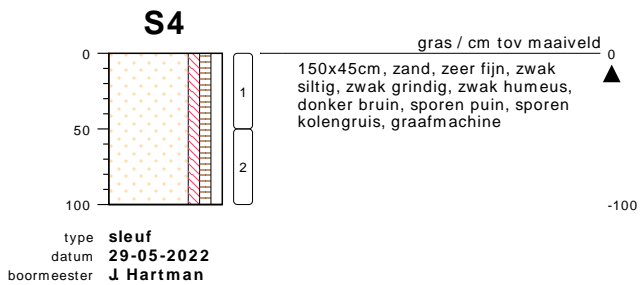
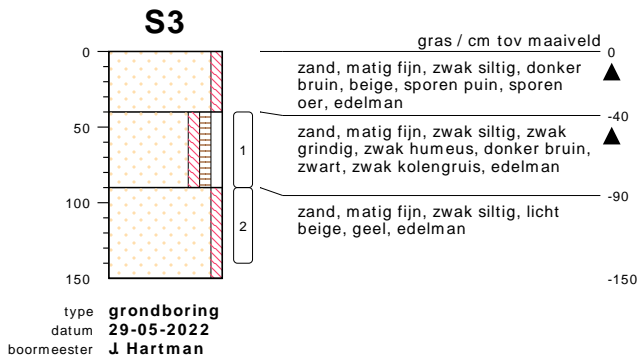
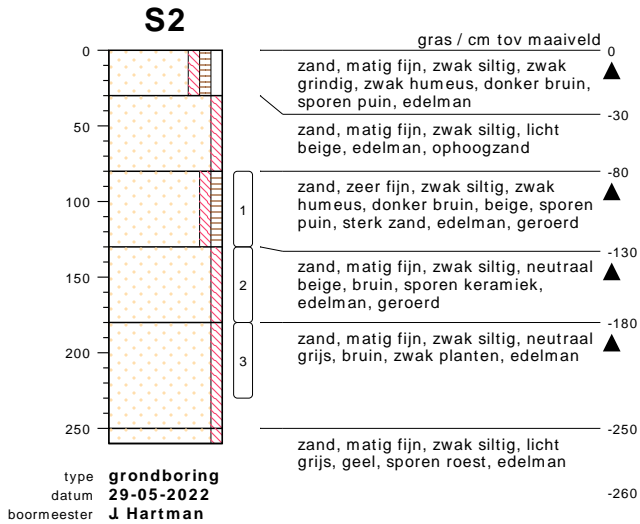

bodemprofielen schaal 1:50

onderzoek **Ary Schefferstraat - Almelo**
projectcode **BOD-1073**
getekend conform **NEN 5104**

S8

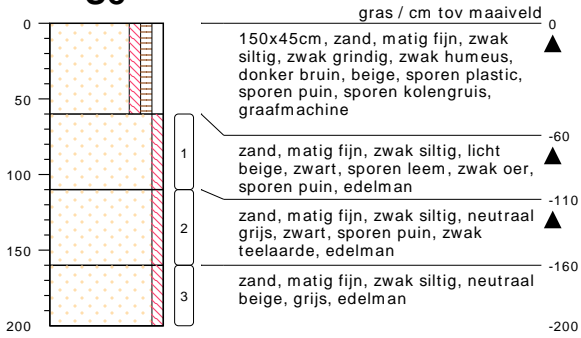

type sleuf
datum 29-05-2022
boormeester J. Hartman

S11

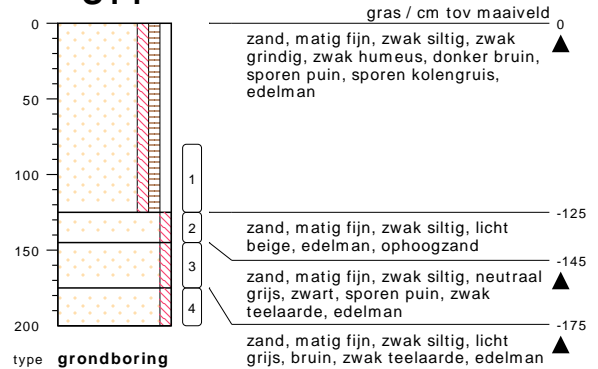

type grondboring
datum 29-05-2022
boormeester J. Hartman

S9

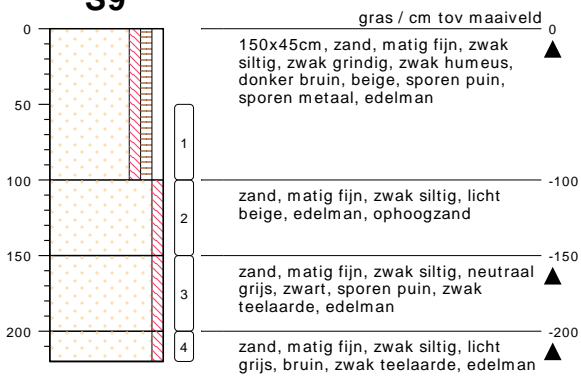

type sleuf
datum 29-05-2022
boormeester J. Hartman

S10

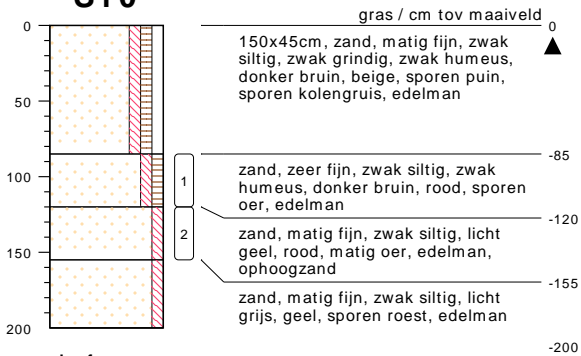

type sleuf
datum 29-05-2022
boormeester J. Hartman

bodemprofielen schaal 1:50

onderzoek Ary Schefferstraat - Almelo
projectcode BOD-1073
getekend conform NEN 5104



KRUSE GROEP
INFRA | MILIEU | SLOOPWERKEN | VASTGOED

PEILBUIJS

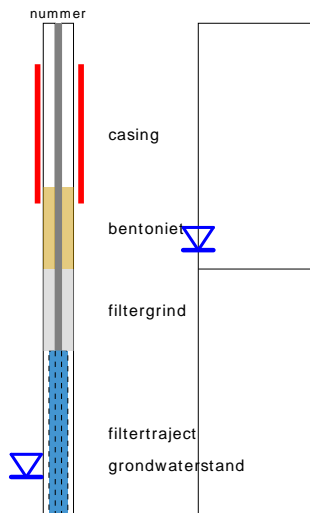

links= cm-maaiveld
rechts= cm+ NAP

BORING

OLIE OP WATER REACTIE

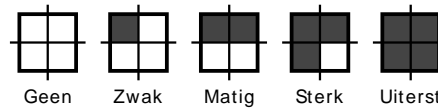

GEUR INTENSITEIT

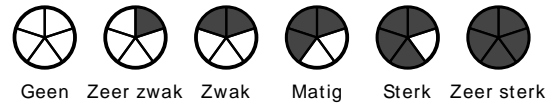

GRONDSOORTEN



MATE VAN BIJMENGING

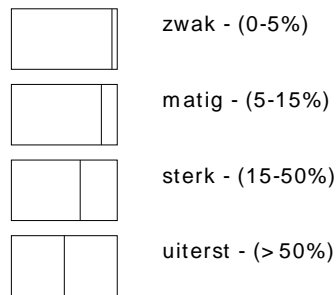

VERHARDINGEN

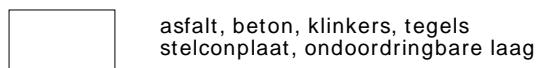

GRADATIE ZAND

uf = uiterst fijn (63-105 um)
zf = zeer fijn (105-150 um)
mf = matig fijn (150-210 um)
mg = matig grof (210-300 um)
zg = zeer grof (300-420 um)
ug = uiterst grof (420-2000 um)

OVERIG

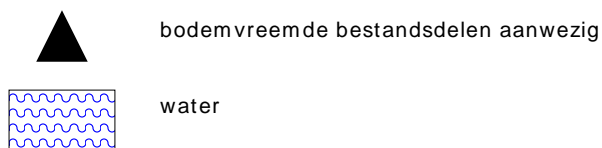

GRADATIE GRIND

f = fijn (2-5.6 mm)
mg = matig grof (5.6-16 mm)
zg = zeer grof (16-63 mm)

BESCHRIJVING BODEMLAAG

pid = foto ionisatie detector
bv = bodemvocht
ow = olie op water

Bijlage III
Resultaten chemische analyses



Kruse Milieu iov Gem. Almelo
T.a.v. Jeroen Lammers

7650 AB Tubbergen

Analyscertificaat

Datum: 05-Apr-2022

Hierbij ontvangt u de resultaten van het navolgende laboratoriumonderzoek.

Certificaatnummer/Versie	2022052727/1
Uw project/verslagnummer	BOD-1073
Uw projectnaam	Ary Schefferstraat - Almelo
Uw ordernummer	
Uw datum aanlevering monster(s)	30-Mar-2022

Dit certificaat mag uitsluitend in zijn geheel worden gereproduceerd.
De analyse resultaten hebben alleen betrekking op het beproefde object.

De grondmonsters worden tot 4 weken na datum ontvangst bewaard en watermonsters tot 2 weken na datum ontvangst. Zonder tegenbericht worden de monsters nadien afgevoerd.
Indien de monsters langer bewaard dienen te blijven verzoeken wij U dit exemplaar uiterlijk 1 werkdag voor afloop van de standaardbewaarperiode ondertekend aan ons te retourneren. Voor de kosten van het langer bewaren van monsters verwijzen wij naar de prijslijst.

Bewaren tot:

Datum:

Naam:

Handtekening:

Wij vertrouwen erop uw opdracht hiermee naar verwachting te hebben uitgevoerd, mocht U naar aanleiding van dit analyscertificaat nog vragen hebben verzoeken wij U contact op te nemen met de afdeling Verkoop en Advies.

Met vriendelijke groet,

Eurofins Analytico B.V.



Ing. A. Veldhuizen
Technical Manager

Eurofins Analytico B.V.

Gildeweg 42-46
NL-3771NB Barneveld
+31 (0)34 242 63 00
Info-env@eurofins.nl
www.eurofins.nl

Venecoweg 5
B-9810 Nazareth
+32 (0)9 222 77 59
belgie-env@eurofins.be
www.eurofins.be

BNP Paribas S.A. 227 9245 25
IBAN: NL71BNPA0227924525
BIC: BNPANL2A
KvK/CoC: 09088623
BTW/VAT: NL 8043.14.883.B01

Eurofins Analytico B.V. is ISO 14001: 2015 gecertificeerd door TÜV en erkend door het Vlaamse Gewest (OVAM en Dep. Omgeving), het Brusselse Gewest (BIM), het Waalse Gewest (DGRNE-OWD) en door de overheid van Luxemburg (MEV).

Analysecertificaat

Uw project/verslagnummer	B0D-1073	Certificaatnummer/Versie	2022052727/1
Uw projectnaam	Ary Schefferstraat - Almelo	Startdatum analyse	31-Mar-2022
Uw ordernummer		Datum einde analyse	05-Apr-2022
Uw monsternemer	Ben Dierink	Rapportagedatum	05-Apr-2022/09:00
		Bijlage	A, B, C
		Pagina	1/2

Analyse	Eenheid	1	2	3	4
Voorbehandeling					
Cryogeen malen		Uitgevoerd	Uitgevoerd	Uitgevoerd	Uitgevoerd
Bodemkundige analyses					
S Droge stof	% (m/m)	91.8	92.9	93.3	85.2
S Organische stof	% (m/m) ds	2.2	2.0	2.4	2.6
Gloeirest	% (m/m) ds	98	98	97	97
S Korrelgrootte < 2 µm (Lutum)	% (m/m) ds	2.1	3.0	2.2	2.6
Metalen					
S Barium (Ba)	mg/kg ds	57	33	21	92
S Cadmium (Cd)	mg/kg ds	<0.20	<0.20	<0.20	0.29
S Kobalt (Co)	mg/kg ds	3.7	<3.0	<3.0	3.2
S Koper (Cu)	mg/kg ds	9.8	9.6	8.4	28
S Kwik (Hg)	mg/kg ds	0.14	0.20	0.079	0.35
S Molybdeen (Mo)	mg/kg ds	<1.5	<1.5	<1.5	<1.5
S Nikkel (Ni)	mg/kg ds	10	4.4	4.3	9.9
S Lood (Pb)	mg/kg ds	32	31	24	130
S Zink (Zn)	mg/kg ds	62	43	32	130
Minerale olie					
Minerale olie (C10-C12)	mg/kg ds	<3.0	<3.0	<3.0	<3.0
Minerale olie (C12-C16)	mg/kg ds	<5.0	<5.0	<5.0	<5.0
Minerale olie (C16-C21)	mg/kg ds	9.7	<5.0	<5.0	32
Minerale olie (C21-C30)	mg/kg ds	24	15	15	48
Minerale olie (C30-C35)	mg/kg ds	12	7.2	7.6	16
Minerale olie (C35-C40)	mg/kg ds	<6.0	<6.0	<6.0	<6.0
S Minerale olie totaal (C10-C40)	mg/kg ds	51	<35	<35	100
Chromatogram olie (GC)		Zie bijl.			Zie bijl.
Polychloorbifenylen, PCB					
S PCB 28	mg/kg ds	<0.0010	<0.0010	<0.0010	<0.0010
S PCB 52	mg/kg ds	<0.0010	<0.0010	<0.0010	<0.0010
S PCB 101	mg/kg ds	<0.0010	<0.0010	<0.0010	0.0011

Nr. Uw monsteromschrijving

Nr.	Uw monsteromschrijving	Opgegeven monstermatrix	Monster nr.
1	BG I	Grond (AS3000)	12669709
2	BG II	Grond (AS3000)	12669710
3	BG III	Grond (AS3000)	12669711
4	OG I	Grond (AS3000)	12669712

Eurofins Analytico B.V.

Gildeweg 42-46 Venecoweg 5
 NL-3771NB Barneveld B-9810 Nazareth
 +31 (0)34 242 63 00 +32 (0)9 222 77 59
 Info-env@eurofins.nl belgie-env@eurofins.be
 www.eurofins.nl www.eurofins.be

BNP Paribas S.A. 227 9245 25
 IBAN: NL71BNPA0227924525
 BIC: BNPANL2A
 KvK/CoC: 09088623
 BTW/VAT: NL 8043.14.883.B01



Q: door RvA geaccrediteerde verrichting
 R: AP04 erkende en geaccrediteerde verrichting
 S: AS SIKB erkende en geaccrediteerde verrichting
 V: VLAREL erkende verrichting
 W: Waals Gewest erkende verrichting

Dit certificaat mag uitsluitend in zijn geheel worden gereproduceerd.
 Eurofins Analytico B.V. is ISO 14001: 2015 gecertificeerd door TÜV
 en erkend door het Vlaamse Gewest (OVAM en Dep. Omgeving),
 het Brusselse Gewest (BIM), het Waalse Gewest (DGRNE-OWD)
 en door de overheid van Luxemburg (MEV).



Analysecertificaat

Uw project/verslagnummer	B0D-1073	Certificaatnummer/Versie	2022052727/1
Uw projectnaam	Ary Schefferstraat - Almelo	Startdatum analyse	31-Mar-2022
Uw ordernummer		Datum einde analyse	05-Apr-2022
Uw monsternemer	Ben Dierink	Rapportagedatum	05-Apr-2022/09:00
		Bijlage	A, B, C
		Pagina	2/2

Analyse	Eenheid	1	2	3	4
S PCB 118	mg/kg ds	<0.0010	<0.0010	<0.0010	<0.0010
S PCB 138	mg/kg ds	0.0014 ¹⁾	0.0014 ¹⁾	0.0014 ¹⁾	0.0012 ¹⁾
S PCB 153	mg/kg ds	0.0011 ²⁾	0.0014 ²⁾	0.0012 ²⁾	0.0012 ²⁾
S PCB 180	mg/kg ds	0.0011	0.0010	<0.0010	0.0012
S PCB (som 7) (factor 0,7)	mg/kg ds	0.0064	0.0066	0.0061	0.0068
Polycyclische Aromatische Koolwaterstoffen, PAK					
S Naftaleen	mg/kg ds	<0.050	<0.050	<0.050	1.0
S Fenanthreen	mg/kg ds	1.0	0.49	0.28	6.9
S Anthraceen	mg/kg ds	0.32	0.15	0.10	1.7
S Fluorantheen	mg/kg ds	1.8	0.77	0.53	8.9
S Benzo(a)anthraceen	mg/kg ds	0.98	0.39	0.39	4.2
S Chryseen	mg/kg ds	0.95	0.33	0.38	3.4
S Benzo(k)fluorantheen	mg/kg ds	0.52	0.21	0.21	1.7
S Benzo(a)pyreen	mg/kg ds	1.3	0.48	0.49	3.6
S Benzo(ghi)peryleen	mg/kg ds	0.77	0.30	0.29	1.7
S Indeno(123-cd)pyreen	mg/kg ds	0.92	0.34	0.31	2.2
S PAK VROM (10) (factor 0,7)	mg/kg ds	8.7	3.5	3.0	35

Nr. Uw monsteromschrijving

Nr.	Uw monsteromschrijving	Opgegeven monstermatrix	Monster nr.
1	BG I	Grond (AS3000)	12669709
2	BG II	Grond (AS3000)	12669710
3	BG III	Grond (AS3000)	12669711
4	OG I	Grond (AS3000)	12669712

Eurofins Analytico B.V.

Gildeweg 42-46 Venecoweg 5
 NL-3771NB Barneveld B-9810 Nazareth
 +31 (0)34 242 63 00 +32 (0)9 222 77 59
 Info-env@eurofins.nl belgie-env@eurofins.be
 www.eurofins.nl www.eurofins.be

BNP Paribas S.A. 227 9245 25
 IBAN: NL71BNPA0227924525
 BIC: BNPANL2A
 KvK/CoC: 09088623
 BTW/VAT: NL 8043.14.883.B01



Q: door RvA geaccrediteerde verrichting
 R: AP04 erkende en geaccrediteerde verrichting
 S: AS SIKB erkende en geaccrediteerde verrichting
 V: VLAREL erkende verrichting
 W: Waals Gewest erkende verrichting

Dit certificaat mag uitsluitend in zijn geheel worden gereproduceerd.
 Eurofins Analytico B.V. is ISO 14001: 2015 gecertificeerd door TÜV
 en erkend door het Vlaamse Gewest (OVAM en Dep. Omgeving),
 het Brusselse Gewest (BIM), het Waalse Gewest (DGRNE-OWD)
 en door de overheid van Luxemburg (MEV).

Akkoord
 Pr. coörd.



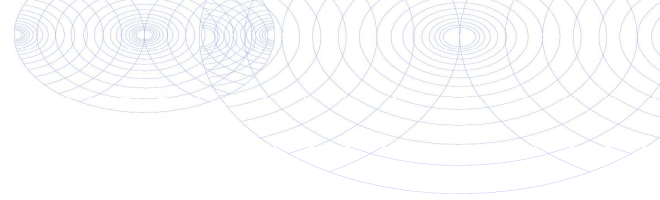

Bijlage (A) met de opgegeven deelmonsterinformatie behorende bij het analysecertificaat. 2022052727/1

Pagina 1/1

Monster nr.	Uw monsteromschrijving			Uw datum monstername	Monsteromsch./Monstername ID
	Barcode	Boornr	Van Tot		
12669709	BG I				
0539365606	1	0	50	30-Mar-2022	
0539365613	3	0	50	30-Mar-2022	
0539365033	9	0	50	30-Mar-2022	
0539365014	5	0	50	30-Mar-2022	
12669710	BG II				
0539365016	12	0	50	30-Mar-2022	
0539365022	14	0	50	30-Mar-2022	
0539365028	8	0	50	30-Mar-2022	
0539365024	7	0	50	30-Mar-2022	
12669711	BG III				
0539365031	10	0	50	30-Mar-2022	
0539365025	11	0	50	30-Mar-2022	
0539365015	15	0	50	30-Mar-2022	
0539365019	4	0	50	30-Mar-2022	
12669712	OG I				
0539365616	1	70	110	30-Mar-2022	
0539365611	3	80	130	30-Mar-2022	
0539365035	3	130	150	30-Mar-2022	
0539365030	2	110	150	30-Mar-2022	



Eurofins Analytico B.V.

Gildeweg 42-46 Venecoweg 5
 NL-3771NB Barneveld B-9810 Nazareth
 +31 (0)34 242 63 00 +32 (0)9 222 77 59
 Info-env@eurofins.nl belgie-env@eurofins.be
 www.eurofins.nl www.eurofins.be

BNP Paribas S.A. 227 9245 25
 IBAN: NL71BNPA0227924525
 BIC: BNPANL2A
 KvK/CoC: 09088623
 BTW/VAT: NL 8043.14.883.B01

Eurofins Analytico B.V. is ISO 14001: 2015 gecertificeerd door TÜV en erkend door het Vlaamse Gewest (OVAM en Dep. Omgeving), het Brusselse Gewest (BIM), het Waalse Gewest (DGRNE-OWD) en door de overheid van Luxemburg (MEV).

**Bijlage (B) met opmerkingen behorende bij analysecertificaat 2022052727/1**

Pagina 1/1

Opmerking 1)

PCB 138 kan positief beïnvloed worden door PCB 163.

Opmerking 2)

PCB 153 kan positief beïnvloed worden door PCB 132.

**Eurofins Analytico B.V.**

Gildeweg 42-46 Venecoweg 5
NL-3771NB Barneveld B-9810 Nazareth
+31 (0)34 242 63 00 +32 (0)9 222 77 59
Info-env@eurofins.nl belgie-env@eurofins.be
www.eurofins.nl www.eurofins.be

BNP Paribas S.A. 227 9245 25
IBAN: NL71BNPA0227924525
BIC: BNPANL2A
KvK/CoC: 09088623
BTW/VAT: NL 8043.14.883.B01

Eurofins Analytico B.V. is ISO 14001: 2015 gecertificeerd door TÜV en erkend door het Vlaamse Gewest (OVAM en Dep. Omgeving), het Brusselse Gewest (BIM), het Waalse Gewest (DGRNE-OWD) en door de overheid van Luxemburg (MEV).

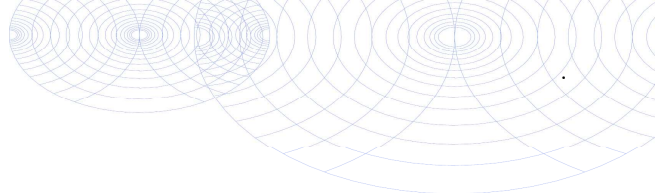

Bijlage (C) met methodeverwijzingen behorende bij analysecertificaat 2022052727/1

Pagina 1/1

Analyse	Methode	Techniek	Methode referentie
Voorbehandeling			
Cryogeen malen	W0106	Voorbehandeling	AS3000
Bodemkundige analyses			
Droge Stof	W0104	Gravimetrie	pb 3010-2 en NEN-EN 15934
Organische stof (gloeiverlies)	W0109	Gravimetrie	pb 3010-3 en NEN 5754
Korrelgrootte < 2 µm (lutum)	W0171	Sedimentatie	pb 3010-4 en NEN 5753
Metalen			
Barium (Ba)	W0423	ICP-MS	pb 3010-5 en NEN-EN-ISO 17294-2
Cadmium (Cd)	W0423	ICP-MS	pb 3010-5 en NEN-EN-ISO 17294-2
Kobalt (Co)	W0423	ICP-MS	pb 3010-5 en NEN-EN-ISO 17294-2
Koper (Cu)	W0423	ICP-MS	pb 3010-5 en NEN-EN-ISO 17294-2
Kwik (Hg)	W0423	ICP-MS	pb 3010-5 en NEN-EN-ISO 17294-2
Molybdeen (Mo)	W0423	ICP-MS	pb 3010-5 en NEN-EN-ISO 17294-2
Nikkel (Ni)	W0423	ICP-MS	pb 3010-5 en NEN-EN-ISO 17294-2
Lood (Pb)	W0423	ICP-MS	pb 3010-5 en NEN-EN-ISO 17294-2
Zink (Zn)	W0423	ICP-MS	pb 3010-5 en NEN-EN-ISO 17294-2
Minerale olie			
Minerale Olie (C10-C40)	W0202	GC-FID	pb 3010-7 en NEN-EN-ISO 16703
Chromatogram M0 (GC)	W0202	GC-FID	NEN-EN-ISO 16703
Polychloorbifenylen, PCB			
PCB (7)	W0271	GC-MS	pb 3010-8 en NEN 6980
Polycyclische Aromatische Koolwaterstoffen, PAK			
PAK som AS3000/AP04	W0271	GC-MS	pb. 3010-6 en NEN-ISO 18287
PAK (10) (VR0M)	W0271	GC-MS	pb. 3010-6 en NEN-ISO 18287

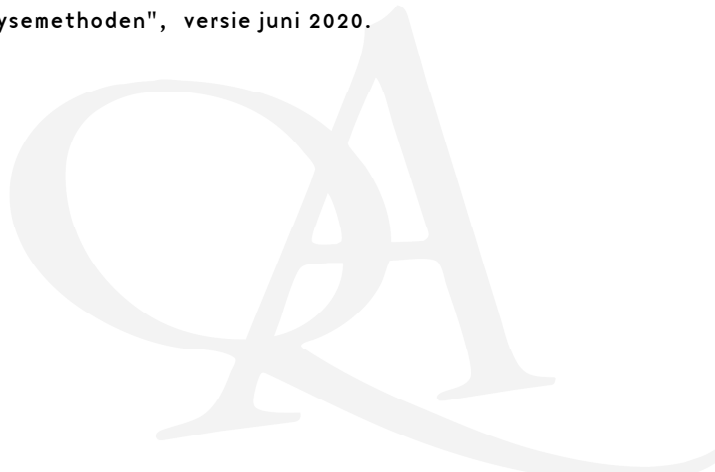
Nadere informatie over de toegepaste onderzoeksmethoden alsmede een classificatie van de meetonzekerheid staan vermeld in ons overzicht "Specificaties analysemethoden", versie juni 2020.

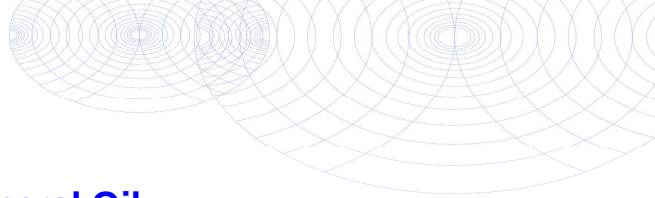



Chromatogram TPH/ Mineral Oil

Sample ID.: 12669709
 Certificate no.: 2022052727
 Sample description.: BG I
 V

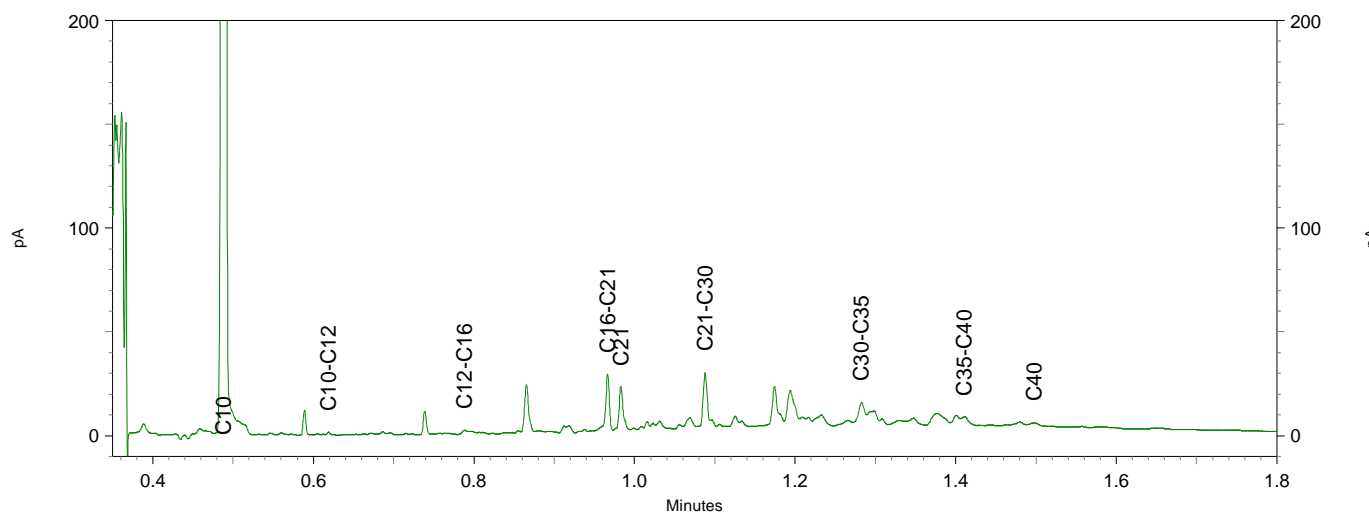
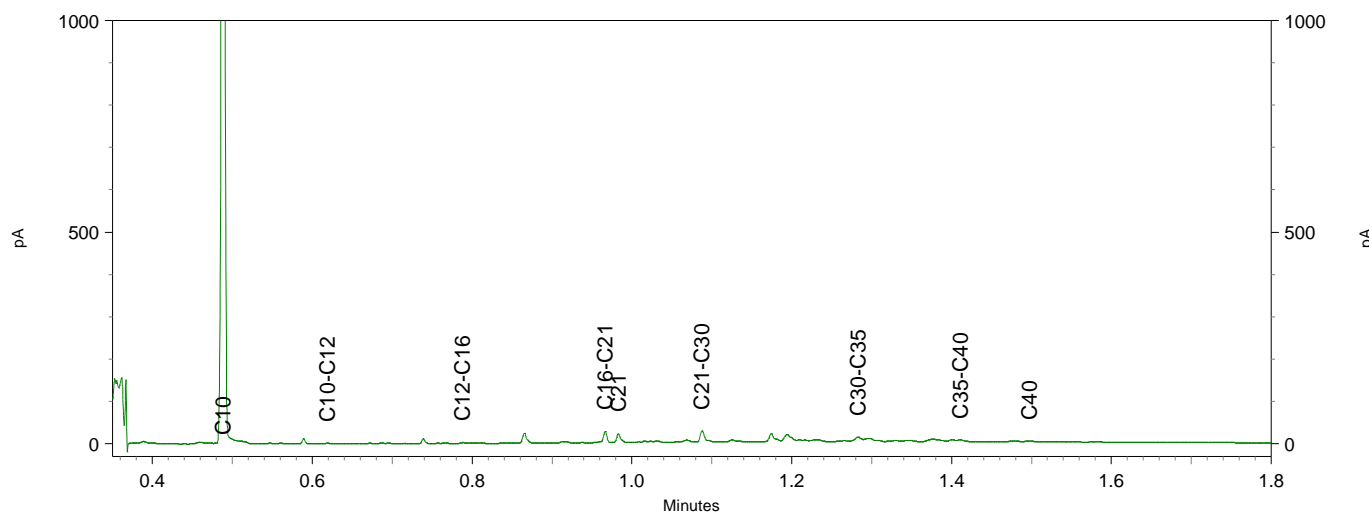
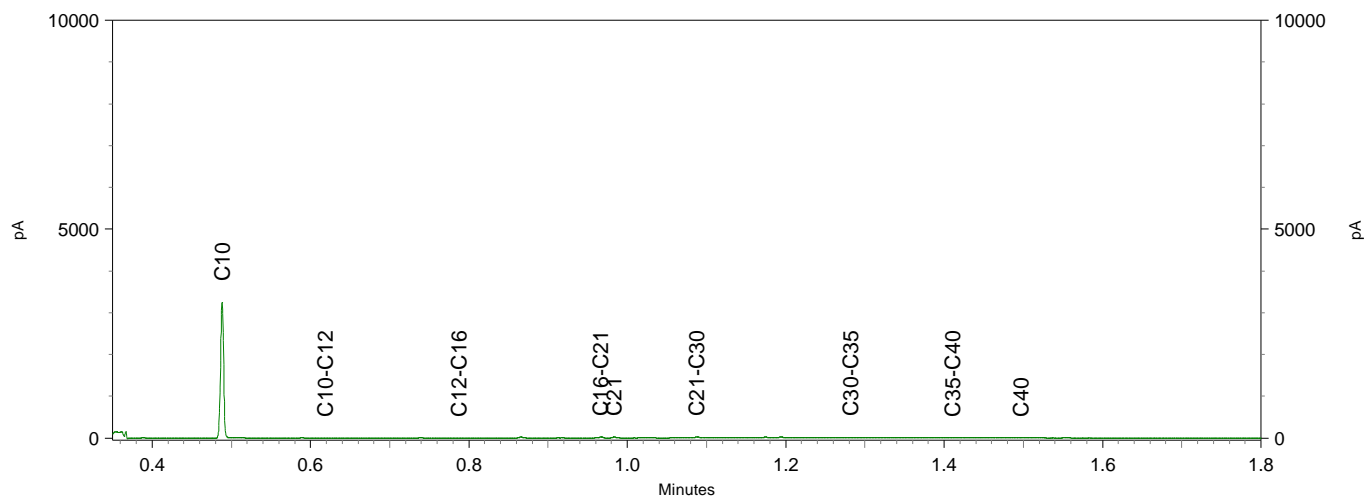

Chromatogram TPH/ Mineral Oil

Sample ID.: 12669712
 Certificate no.: 2022052727
 Sample description.: OG I
 V

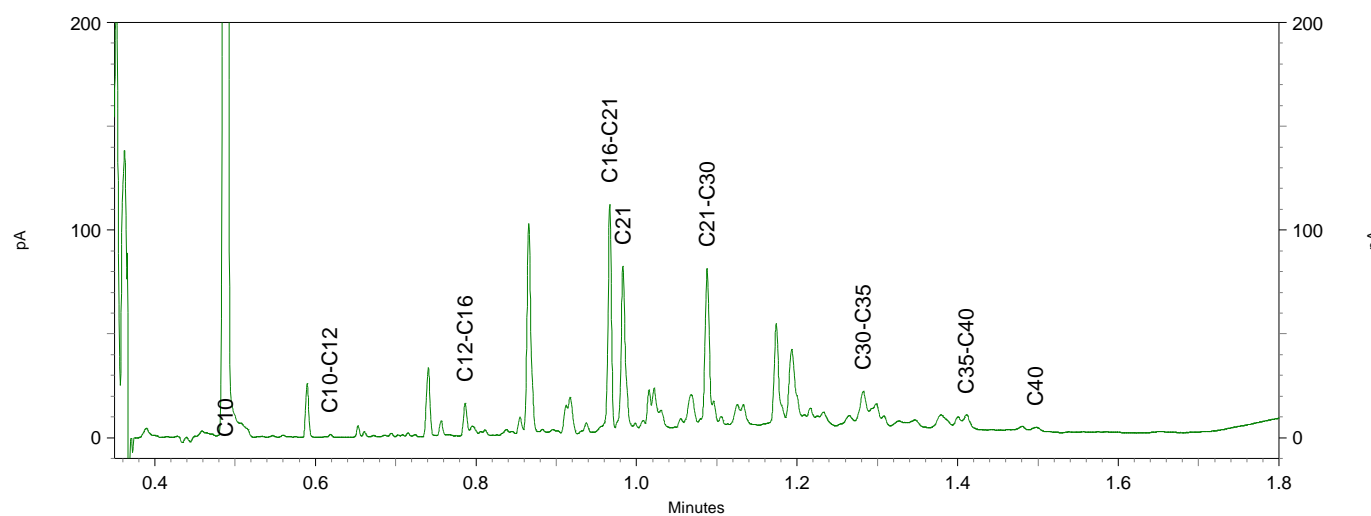
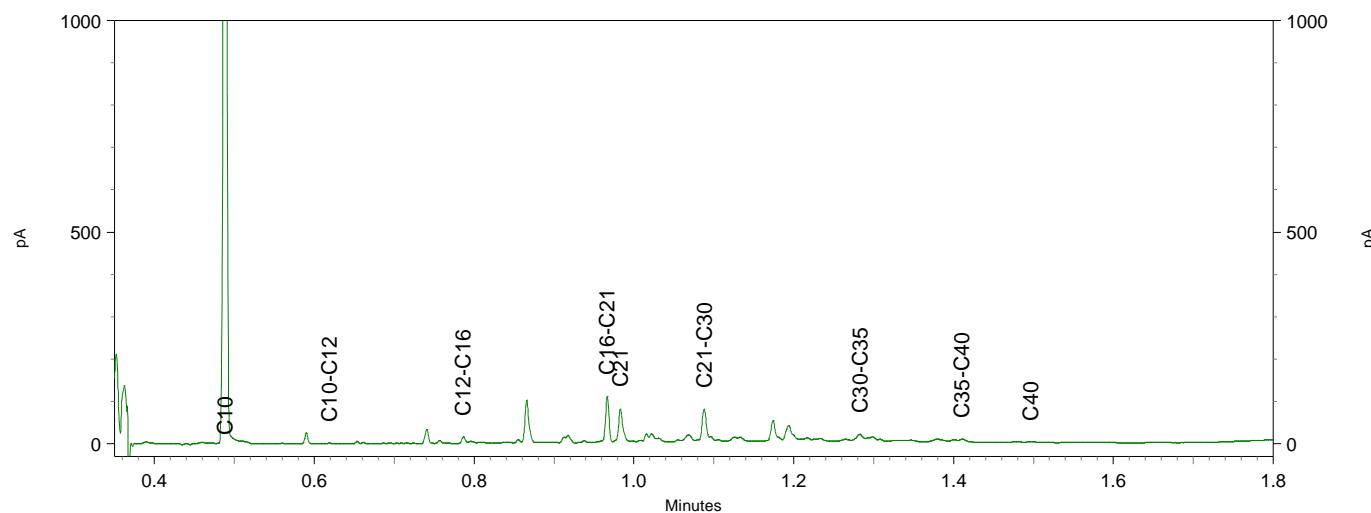
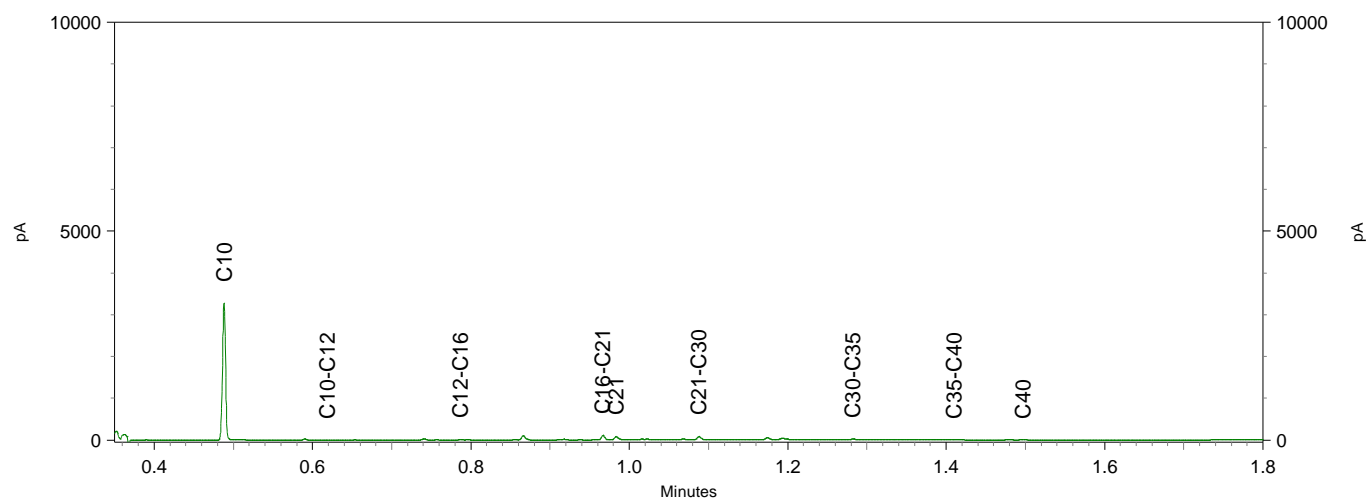

BoToVa T12 Toetsing Wbb grond

Projectnummer BOD-1073
 Projectnaam Ary Schefferstraat - Almelo
 Ordernummer
 Datum monsternamen 30-03-2022
 Monsternemer Ben Dierink
 Certificaatnummer 2022052727
 Startdatum 31-03-2022
 Rapportagedatum 05-04-2022

Analyse	Eenheid	1	GSSD	Oordeel	RG	AW	T	I
Bodemtype correctie								
Organische stof		2,2						
Korrelgrootte < 2 µm (Lutum)		2,1						
Voorbehandeling								
Cryogeen malen		Uitgevoerd						
Bodemkundige analyses								
Droge stof	% (m/m)	91,8	91,8					
Organische stof	% (m/m) ds	2,2	2,2					
Gloeirest	% (m/m) ds	98						
Korrelgrootte < 2 µm (Lutum)	% (m/m) ds	2,1	2,1					
Metalen								
Barium (Ba)	mg/kg ds	57	218,1		20	190	555	920
Cadmium (Cd)	mg/kg ds	<0,20	0,2384	-	0,2	0,6	6,8	13
Kobalt (Co)	mg/kg ds	3,7	12,87	-	3	15	103	190
Koper (Cu)	mg/kg ds	9,8	20,07	-	5	40	115	190
Kwik (Hg)	mg/kg ds	0,14	0,2005	*	0,05	0,15	18,1	36
Molybdeen (Mo)	mg/kg ds	<1,5	1,05	-	1,5	1,5	95,8	190
Nikkel (Ni)	mg/kg ds	10	28,93	-	4	35	67,5	100
Lood (Pb)	mg/kg ds	32	50,09	*	10	50	290	530
Zink (Zn)	mg/kg ds	62	145,6	*	20	140	430	720
Minerale olie								
Minerale olie (C10-C12)	mg/kg ds	<3,0	9,545					
Minerale olie (C12-C16)	mg/kg ds	<5,0	15,91					
Minerale olie (C16-C21)	mg/kg ds	9,7	44,09					
Minerale olie (C21-C30)	mg/kg ds	24	109,1					
Minerale olie (C30-C35)	mg/kg ds	12	54,55					
Minerale olie (C35-C40)	mg/kg ds	<6,0	19,09					
Minerale olie totaal (C10-C40)	mg/kg ds	51	231,8	*	35	190	2600	5000
Chromatogram olie (GC)		Zie bijl.						
Polychloorbifenylen, PCB								
PCB 28	mg/kg ds	<0,0010	0,0031					
PCB 52	mg/kg ds	<0,0010	0,0031					
PCB 101	mg/kg ds	<0,0010	0,0031					
PCB 118	mg/kg ds	<0,0010	0,0031					
PCB 138	mg/kg ds	0,0014	0,0063					
PCB 153	mg/kg ds	0,0011	0,005					
PCB 180	mg/kg ds	0,0011	0,005					
PCB (som 7) (factor 0,7)	mg/kg ds	0,0064	0,029	*	0,007	0,02	0,51	1
Polycyclische Aromatische Koolwaterstoffen, PAH								
Naftaleen	mg/kg ds	<0,050	0,035					
Fenanthreen	mg/kg ds	1	1					
Anthraceen	mg/kg ds	0,32	0,32					
Fluorantheen	mg/kg ds	1,8	1,8					
Benzo(a)anthraceen	mg/kg ds	0,98	0,98					
Chryseen	mg/kg ds	0,95	0,95					
Benzo(k)fluorantheen	mg/kg ds	0,52	0,52					
Benzo(a)pyreen	mg/kg ds	1,3	1,3					
Benzo(ghi)peryleen	mg/kg ds	0,77	0,77					
Indeno(123-cd)pyreen	mg/kg ds	0,92	0,92					
PAK VROM (10) (factor 0,7)	mg/kg ds	8,7	8,595	*	0,35	1,5	20,8	40

Legenda

Nr. Analytico-nr Monster
 1 12669709 BG I

Eindoordeel: Overschrijding Achtergrondwaarde

Gebruikte afkortingen

- kleiner dan of gelijk aan Achtergrondwaarde
 * groter dan Achtergrondwaarde
 ** groter dan Tussenwaarde
 *** groter dan Interventiewaarde

GSSD Gestandaardiseerd gehalte
 RG Vereiste Rapportagegrens
 AW Achtergrondwaarde
 T Tussenwaarde
 I Interventiewaarde

Deze toetsing is uitgevoerd met behulp van BoToVa.

Zie voor info: <http://www.rwsleefomgeving.nl/onderwerpen/bodem-ondergrond/bbk/instrumenten/botova/>

N.B.: de vermelde tussenwaarde is door PAIS berekend en is niet afkomstig uit BoToVa

BoToVa T12 Toetsing Wbb grond

Projectnummer	BOD-1073
Projectnaam	Ary Schefferstraat - Almelo
Ordernummer	
Datum monsternamen	30-03-2022
Monsternemer	Ben Dierink
Certificaatnummer	2022052727
Startdatum	31-03-2022
Rapportagedatum	05-04-2022

Analyse	Eenheid	2	GSSD	Oordeel	RG	AW	T	I
Bodemtype correctie								
Organische stof		2						
Korrelgrootte < 2 µm (Lutum)		3						
Voorbehandeling								
Cryogeen malen								
Bodemkundige analyses								
Droge stof	% (m/m)	92,9	92,9					
Organische stof	% (m/m) ds	2	2					
Gloeirest	% (m/m) ds	98						
Korrelgrootte < 2 µm (Lutum)	% (m/m) ds	3	3					
Metalen								
Barium (Ba)	mg/kg ds	33	113,7		20	190	555	920
Cadmium (Cd)	mg/kg ds	<0,20	0,2374	-	0,2	0,6	6,8	13
Kobalt (Co)	mg/kg ds	<3,0	6,655	-	3	15	103	190
Koper (Cu)	mg/kg ds	9,6	19,2	-	5	40	115	190
Kwik (Hg)	mg/kg ds	0,2	0,2828	*	0,05	0,15	18,1	36
Molybdeen (Mo)	mg/kg ds	<1,5	1,05	-	1,5	1,5	95,8	190
Nikkel (Ni)	mg/kg ds	4,4	11,85	-	4	35	67,5	100
Lood (Pb)	mg/kg ds	31	47,91	-	10	50	290	530
Zink (Zn)	mg/kg ds	43	97,1	-	20	140	430	720
Minerale olie								
Minerale olie (C10-C12)	mg/kg ds	<3,0	10,5					
Minerale olie (C12-C16)	mg/kg ds	<5,0	17,5					
Minerale olie (C16-C21)	mg/kg ds	<5,0	17,5					
Minerale olie (C21-C30)	mg/kg ds	15	75					
Minerale olie (C30-C35)	mg/kg ds	7,2	36					
Minerale olie (C35-C40)	mg/kg ds	<6,0	21					
Minerale olie totaal (C10-C40)	mg/kg ds	<35	122,5	-	35	190	2600	5000
Polychloorbifenylen, PCB								
PCB 28	mg/kg ds	<0,0010	0,0035					
PCB 52	mg/kg ds	<0,0010	0,0035					
PCB 101	mg/kg ds	<0,0010	0,0035					
PCB 118	mg/kg ds	<0,0010	0,0035					
PCB 138	mg/kg ds	0,0014	0,007					
PCB 153	mg/kg ds	0,0014	0,007					
PCB 180	mg/kg ds	0,001	0,005					
PCB (som 7) (factor 0,7)	mg/kg ds	0,0066	0,033	*	0,007	0,02	0,51	1
Polycyclische Aromatische Koolwaterstoffen, PAK								
Naftaleen	mg/kg ds	<0,050	0,035					
Fenanthreen	mg/kg ds	0,49	0,49					
Anthraceen	mg/kg ds	0,15	0,15					
Fluorantheen	mg/kg ds	0,77	0,77					
Benzo(a)anthraceen	mg/kg ds	0,39	0,39					
Chryseen	mg/kg ds	0,33	0,33					
Benzo(k)fluorantheen	mg/kg ds	0,21	0,21					
Benzo(a)pyreen	mg/kg ds	0,48	0,48					
Benzo(ghi)peryleen	mg/kg ds	0,3	0,3					
Indeno(123-cd)pyreen	mg/kg ds	0,34	0,34					
PAK VROM (10) (factor 0,7)	mg/kg ds	3,5	3,495	*	0,35	1,5	20,8	40

Legenda

Nr.	Analytico-nr	Monster
2	12669710	BG II

Eindoordeel: Overschrijding Achtergrondwaarde

Gebruikte afkortingen

-	kleiner dan of gelijk aan Achtergrondwaarde
*	groter dan Achtergrondwaarde
**	groter dan Tussenwaarde
***	groter dan Interventiewaarde

GSSD	Gestandaardiseerd gehalte
RG	Vereiste Rapportagegrens
AW	Achtergrondwaarde
T	Tussenwaarde
I	Interventiewaarde

Deze toetsing is uitgevoerd met behulp van BoToVa.

Zie voor info: <http://www.rwsleefomgeving.nl/onderwerpen/bodem-ondergrond/bbk/instrumenten/botova/>
 N.B.: de vermelde tussenwaarde is door PAIS berekend en is niet afkomstig uit BoToVa

BoToVa T12 Toetsing Wbb grond

Projectnummer	BOD-1073
Projectnaam	Ary Schefferstraat - Almelo
Ordernummer	
Datum monsternamen	30-03-2022
Monsternemer	Ben Dierink
Certificaatnummer	2022052727
Startdatum	31-03-2022
Rapportagedatum	05-04-2022

Analyse	Eenheid	3	GSSD	Oordeel	RG	AW	T	I
Bodemtype correctie								
Organische stof		2,4						
Korrelgrootte < 2 µm (Lutum)		2,2						
Voorbehandeling								
Cryogeen malen			Uitgevoerd					
Bodemkundige analyses								
Droge stof	% (m/m)	93,3	93,3					
Organische stof	% (m/m) ds	2,4	2,4					
Gloeirest	% (m/m) ds	97						
Korrelgrootte < 2 µm (Lutum)	% (m/m) ds	2,2	2,2					
Metalen								
Barium (Ba)	mg/kg ds	21	79,39		20	190	555	920
Cadmium (Cd)	mg/kg ds	<0,20	0,2359	-	0,2	0,6	6,8	13
Kobalt (Co)	mg/kg ds	<3,0	7,225	-	3	15	103	190
Koper (Cu)	mg/kg ds	8,4	17,03	-	5	40	115	190
Kwik (Hg)	mg/kg ds	0,079	0,1128	-	0,05	0,15	18,1	36
Molybdeen (Mo)	mg/kg ds	<1,5	1,05	-	1,5	1,5	95,8	190
Nikkel (Ni)	mg/kg ds	4,3	12,34	-	4	35	67,5	100
Lood (Pb)	mg/kg ds	24	37,36	-	10	50	290	530
Zink (Zn)	mg/kg ds	32	74,42	-	20	140	430	720
Minerale olie								
Minerale olie (C10-C12)	mg/kg ds	<3,0	8,75					
Minerale olie (C12-C16)	mg/kg ds	<5,0	14,58					
Minerale olie (C16-C21)	mg/kg ds	<5,0	14,58					
Minerale olie (C21-C30)	mg/kg ds	15	62,5					
Minerale olie (C30-C35)	mg/kg ds	7,6	31,67					
Minerale olie (C35-C40)	mg/kg ds	<6,0	17,5					
Minerale olie totaal (C10-C40)	mg/kg ds	<35	102,1	-	35	190	2600	5000
Polychloorbifenylen, PCB								
PCB 28	mg/kg ds	<0,0010	0,0029					
PCB 52	mg/kg ds	<0,0010	0,0029					
PCB 101	mg/kg ds	<0,0010	0,0029					
PCB 118	mg/kg ds	<0,0010	0,0029					
PCB 138	mg/kg ds	0,0014	0,0058					
PCB 153	mg/kg ds	0,0012	0,005					
PCB 180	mg/kg ds	<0,0010	0,0029					
PCB (som 7) (factor 0,7)	mg/kg ds	0,0061	0,0254	*	0,007	0,02	0,51	1
Polycyclische Aromatische Koolwaterstoffen, PAK								
Naftaleen	mg/kg ds	<0,050	0,035					
Fenantheen	mg/kg ds	0,28	0,28					
Anthraceen	mg/kg ds	0,1	0,1					
Fluorantheen	mg/kg ds	0,53	0,53					
Benzo(a)anthraceen	mg/kg ds	0,39	0,39					
Chryseen	mg/kg ds	0,38	0,38					
Benzo(k)fluorantheen	mg/kg ds	0,21	0,21					
Benzo(a)pyreen	mg/kg ds	0,49	0,49					
Benzo(ghi)peryleen	mg/kg ds	0,29	0,29					
Indeno(123-cd)pyreen	mg/kg ds	0,31	0,31					
PAK VROM (10) (factor 0,7)	mg/kg ds	3	3,015	*	0,35	1,5	20,8	40

Legenda

Nr.	Analytico-nr	Monster
3	12669711	BG III

Eindoordeel: Overschrijding Achtergrondwaarde

Gebruikte afkortingen

-	kleiner dan of gelijk aan Achtergrondwaarde
*	groter dan Achtergrondwaarde
**	groter dan Tussenwaarde
***	groter dan Interventiewaarde

GSSD	Gestandaardiseerd gehalte
RG	Vereiste Rapportagegrens
AW	Achtergrondwaarde
T	Tussenwaarde
I	Interventiewaarde

Deze toetsing is uitgevoerd met behulp van BoToVa.

Zie voor info: <http://www.rwsleefomgeving.nl/onderwerpen/bodem-ondergrond/bbk/instrumenten/botova/>
 N.B.: de vermelde tussenwaarde is door PAIS berekend en is niet afkomstig uit BoToVa

BoToVa T12 Toetsing Wbb grond

Projectnummer BOD-1073
 Projectnaam Ary Schefferstraat - Almelo
 Ordernummer
 Datum monsternamen 30-03-2022
 Monsternemer Ben Dierink
 Certificaatnummer 2022052727
 Startdatum 31-03-2022
 Rapportagedatum 05-04-2022

Analyse	Eenheid	4	GSSD	Oordeel	RG	AW	T	I
Bodemtype correctie								
Organische stof		2,6						
Korrelgrootte < 2 µm (Lutum)		2,6						
Voorbehandeling								
Cryogeen malen		Uitgevoerd						
Bodemkundige analyses								
Droge stof	% (m/m)	85,2	85,2					
Organische stof	% (m/m) ds	2,6	2,6					
Gloeirest	% (m/m) ds	97						
Korrelgrootte < 2 µm (Lutum)	% (m/m) ds	2,6	2,6					
Metalen								
Barium (Ba)	mg/kg ds	92	331,6		20	190	555	920
Cadmium (Cd)	mg/kg ds	0,29	0,4815	-	0,2	0,6	6,8	13
Kobalt (Co)	mg/kg ds	3,2	10,56	-	3	15	103	190
Koper (Cu)	mg/kg ds	28	55,63	*	5	40	115	190
Kwik (Hg)	mg/kg ds	0,35	0,4956	*	0,05	0,15	18,1	36
Molybdeen (Mo)	mg/kg ds	<1,5	1,05	-	1,5	1,5	95,8	190
Nikkel (Ni)	mg/kg ds	9,9	27,5	-	4	35	67,5	100
Lood (Pb)	mg/kg ds	130	200,2	*	10	50	290	530
Zink (Zn)	mg/kg ds	130	295	*	20	140	430	720
Minerale olie								
Minerale olie (C10-C12)	mg/kg ds	<3,0	8,077					
Minerale olie (C12-C16)	mg/kg ds	<5,0	13,46					
Minerale olie (C16-C21)	mg/kg ds	32	123,1					
Minerale olie (C21-C30)	mg/kg ds	48	184,6					
Minerale olie (C30-C35)	mg/kg ds	16	61,54					
Minerale olie (C35-C40)	mg/kg ds	<6,0	16,15					
Minerale olie totaal (C10-C40)	mg/kg ds	100	384,6	*	35	190	2600	5000
Chromatogram olie (GC)		Zie bijl.						
Polychloorbifenylen, PCB								
PCB 28	mg/kg ds	<0,0010	0,0026					
PCB 52	mg/kg ds	<0,0010	0,0026					
PCB 101	mg/kg ds	0,0011	0,0042					
PCB 118	mg/kg ds	<0,0010	0,0026					
PCB 138	mg/kg ds	0,0012	0,0046					
PCB 153	mg/kg ds	0,0012	0,0046					
PCB 180	mg/kg ds	0,0012	0,0046					
PCB (som 7) (factor 0,7)	mg/kg ds	0,0068	0,0261	*	0,007	0,02	0,51	1
Polycyclische Aromatische Koolwaterstoffen, PAH								
Naftaleen	mg/kg ds	1	1					
Fenanthreen	mg/kg ds	6,9	6,9					
Anthraceen	mg/kg ds	1,7	1,7					
Fluorantheen	mg/kg ds	8,9	8,9					
Benzo(a)anthraceen	mg/kg ds	4,2	4,2					
Chryseen	mg/kg ds	3,4	3,4					
Benzo(k)fluorantheen	mg/kg ds	1,7	1,7					
Benzo(a)pyreen	mg/kg ds	3,6	3,6					
Benzo(ghi)peryleen	mg/kg ds	1,7	1,7					
Indeno(123-cd)pyreen	mg/kg ds	2,2	2,2					
PAK VROM (10) (factor 0,7)	mg/kg ds	35	35,3	**	0,35	1,5	20,8	40

Legenda

Nr. Analytico-nr Monster
 4 12669712 OG I

Eindoordeel: Overschrijding Achtergrondwaarde

Gebruikte afkortingen

- kleiner dan of gelijk aan Achtergrondwaarde
 * groter dan Achtergrondwaarde
 ** groter dan Tussenwaarde
 *** groter dan Interventiewaarde

GSSD Gestandaardiseerd gehalte
 RG Vereiste Rapportagegrens
 AW Achtergrondwaarde
 T Tussenwaarde
 I Interventiewaarde

Deze toetsing is uitgevoerd met behulp van BoToVa.

Zie voor info: <http://www.rwsleefomgeving.nl/onderwerpen/bodem-ondergrond/bbk/instrumenten/botova/>

N.B.: de vermelde tussenwaarde is door PAIS berekend en is niet afkomstig uit BoToVa

BoToVa T1 Beoordeling kwaliteit van grond en bagger bij toepassing op of in de lanc

Projectnummer	BOD-1073
Projectnaam	Ary Schefferstraat - Almelo
Ordernummer	
Datum monstername	30-03-2022
Monsternemer	Ben Dierink
Certificaatnummer	2022052727
Startdatum	31-03-2022
Rapportagedatum	05-04-2022

Analyse	Eenheid	1	GSSD	Oordeel	RG Eis	AW	Wonen	Industrie	IW
Bodemtype correctie									
Organische stof		2,2							
Korrelgrootte < 2 µm (Lutum)		2,1							
Voorbehandeling									
Cryogeen malen		Uitgevoerd							
Bodemkundige analyses									
Droge stof	% (m/m)	91,8	91,8						
Organische stof	% (m/m) ds	2,2	2,2						
Gloeirest	% (m/m) ds	98							
Korrelgrootte < 2 µm (Lutum)	% (m/m) ds	2,1	2,1						
Metalen									
Barium (Ba)	mg/kg ds	57	218,1		20				920
Cadmium (Cd)	mg/kg ds	<0,20	0,2384	<=AW	0,2	0,6	1,2	4,3	13
Kobalt (Co)	mg/kg ds	3,7	12,87	<=AW	3	15	35	190	190
Koper (Cu)	mg/kg ds	9,8	20,07	<=AW	5	40	54	190	190
Kwik (Hg)	mg/kg ds	0,14	0,2005	Wonen	0,05	0,15	0,83	4,8	36
Molybdeen (Mo)	mg/kg ds	<1,5	1,05	<=AW	1,5	1,5	88	190	190
Nikkel (Ni)	mg/kg ds	10	28,93	<=AW	4	35		100	100
Lood (Pb)	mg/kg ds	32	50,09	Wonen	10	50	210	530	530
Zink (Zn)	mg/kg ds	62	145,6	Wonen	20	140	200	720	720
Minerale olie									
Minerale olie (C10-C12)	mg/kg ds	<3,0	9,545						
Minerale olie (C12-C16)	mg/kg ds	<5,0	15,91						
Minerale olie (C16-C21)	mg/kg ds	9,7	44,09						
Minerale olie (C21-C30)	mg/kg ds	24	109,1						
Minerale olie (C30-C35)	mg/kg ds	12	54,55						
Minerale olie (C35-C40)	mg/kg ds	<6,0	19,09						
Minerale olie totaal (C10-C40)	mg/kg ds	51	231,8	Industrie	35	190	190	500	5000
Chromatogram olie (GC)		Zie bijl.							
Polychloorbifenylen, PCB									
PCB 28	mg/kg ds	<0,0010	0,0031						
PCB 52	mg/kg ds	<0,0010	0,0031						
PCB 101	mg/kg ds	<0,0010	0,0031						
PCB 118	mg/kg ds	<0,0010	0,0031						
PCB 138	mg/kg ds	0,0014	0,0063						
PCB 153	mg/kg ds	0,0011	0,005						
PCB 180	mg/kg ds	0,0011	0,005						
PCB (som 7) (factor 0,7)	mg/kg ds	0,0064	0,029	Wonen	0,0049	0,02	0,04	0,5	1
Polycyclische Aromatische Koolwaterstoffen, PAH									
Naftaleen	mg/kg ds	<0,050	0,035						
Fenanthreen	mg/kg ds	1	1						
Anthraceen	mg/kg ds	0,32	0,32						
Fluorantheen	mg/kg ds	1,8	1,8						
Benzo(a)anthraceen	mg/kg ds	0,98	0,98						
Chryseen	mg/kg ds	0,95	0,95						
Benzo(k)fluorantheen	mg/kg ds	0,52	0,52						
Benzo(a)pyreen	mg/kg ds	1,3	1,3						
Benzo(ghi)peryleen	mg/kg ds	0,77	0,77						
Indeno(123-cd)pyreen	mg/kg ds	0,92	0,92						
PAK VROM (10) (factor 0,7)	mg/kg ds	8,7	8,595	Industrie	0,5	1,5	6,8	40	40

Legenda

Nr.	Analytico-nr	Monster
1	12669709	BG I

Eindoordeel: Klasse industrie

Gebruikte afkortingen

GSSD	Gestandaardiseerd gehalte
AW	Achtergrondwaarde
<= AW	kleiner dan of gelijk aan Achtergrondwaarde
RG Eis	Vereiste rapportagegrens
IW	Interventiewaarde

Deze toetsing is uitgevoerd met behulp van BoToVa.

Zie voor info: <http://www.rwsleefomgeving.nl/onderwerpen/bodem-ondergrond/bbk/instrumenten/botova/>

BoToVa T1 Beoordeling kwaliteit van grond en bagger bij toepassing op of in de lanc

Projectnummer BOD-1073
 Projectnaam Ary Schefferstraat - Almelo
 Ordernummer
 Datum monsternamen 30-03-2022
 Monsternemer Ben Dierink
 Certificaatnummer 2022052727
 Startdatum 31-03-2022
 Rapportagedatum 05-04-2022

Analyse	Eenheid	2	GSSD	Oordeel	RG Eis	AW	Wonen	Industrie	IW
Bodemtype correctie									
Organische stof		2							
Korrelgrootte < 2 µm (Lutum)		3							
Voorbehandeling									
Cryogeen malen		Uitgevoerd							
Bodemkundige analyses									
Droge stof	% (m/m)	92,9	92,9						
Organische stof	% (m/m) ds	2	2						
Gloeirest	% (m/m) ds	98							
Korrelgrootte < 2 µm (Lutum)	% (m/m) ds	3	3						
Metalen									
Barium (Ba)	mg/kg ds	33	113,7		20				920
Cadmium (Cd)	mg/kg ds	<0,20	0,2374	<=AW	0,2	0,6	1,2	4,3	13
Kobalt (Co)	mg/kg ds	<3,0	6,655	<=AW	3	15	35	190	190
Koper (Cu)	mg/kg ds	9,6	19,2	<=AW	5	40	54	190	190
Kwik (Hg)	mg/kg ds	0,2	0,2828	Wonen	0,05	0,15	0,83	4,8	36
Molybdeen (Mo)	mg/kg ds	<1,5	1,05	<=AW	1,5	1,5	88	190	190
Nikkel (Ni)	mg/kg ds	4,4	11,85	<=AW	4	35		100	100
Lood (Pb)	mg/kg ds	31	47,91	<=AW	10	50	210	530	530
Zink (Zn)	mg/kg ds	43	97,1	<=AW	20	140	200	720	720
Minerale olie									
Minerale olie (C10-C12)	mg/kg ds	<3,0	10,5						
Minerale olie (C12-C16)	mg/kg ds	<5,0	17,5						
Minerale olie (C16-C21)	mg/kg ds	<5,0	17,5						
Minerale olie (C21-C30)	mg/kg ds	15	75						
Minerale olie (C30-C35)	mg/kg ds	7,2	36						
Minerale olie (C35-C40)	mg/kg ds	<6,0	21						
Minerale olie totaal (C10-C40)	mg/kg ds	<35	122,5	<=AW	35	190	190	500	5000
Polychloorbifenylen, PCB									
PCB 28	mg/kg ds	<0,0010	0,0035						
PCB 52	mg/kg ds	<0,0010	0,0035						
PCB 101	mg/kg ds	<0,0010	0,0035						
PCB 118	mg/kg ds	<0,0010	0,0035						
PCB 138	mg/kg ds	0,0014	0,007						
PCB 153	mg/kg ds	0,0014	0,007						
PCB 180	mg/kg ds	0,001	0,005						
PCB (som 7) (factor 0,7)	mg/kg ds	0,0066	0,033	Wonen	0,0049	0,02	0,04	0,5	1
Polycyclische Aromatische Koolwaterstoffen, PAH									
Naftaleen	mg/kg ds	<0,050	0,035						
Fenanthreen	mg/kg ds	0,49	0,49						
Anthraceen	mg/kg ds	0,15	0,15						
Fluorantheen	mg/kg ds	0,77	0,77						
Benzo(a)anthraceen	mg/kg ds	0,39	0,39						
Chryseen	mg/kg ds	0,33	0,33						
Benzo(k)fluorantheen	mg/kg ds	0,21	0,21						
Benzo(a)pyreen	mg/kg ds	0,48	0,48						
Benzo(ghi)peryleen	mg/kg ds	0,3	0,3						
Indeno(123-cd)pyreen	mg/kg ds	0,34	0,34						
PAK VROM (10) (factor 0,7)	mg/kg ds	3,5	3,495	Wonen	0,5	1,5	6,8	40	40

Legenda

Nr. Analytico-nr Monster
 2 12669710 BG II

Eindoordeel: Klasse wonen

Gebruikte afkortingen

GSSD Gestandaardiseerd gehalte
 AW Achtergrondwaarde
 <= AW kleiner dan of gelijk aan Achtergrondwaarde
 RG Eis Vereiste rapportagegrens
 IW Interventiewaarde

Deze toetsing is uitgevoerd met behulp van BoToVa.

Zie voor info: <http://www.rwsleefomgeving.nl/onderwerpen/bodem-ondergrond/bbk/instrumenten/botova/>

BoToVa T1 Beoordeling kwaliteit van grond en bagger bij toepassing op of in de lanc

Projectnummer BOD-1073
 Projectnaam Ary Schefferstraat - Almelo
 Ordernummer
 Datum monstername 30-03-2022
 Monsternemer Ben Dierink
 Certificaatnummer 2022052727
 Startdatum 31-03-2022
 Rapportagedatum 05-04-2022

Analyse	Eenheid	3	GSSD	Oordeel	RG Eis	AW	Wonen	Industrie	IW
Bodemtype correctie									
Organische stof		2,4							
Korrelgrootte < 2 µm (Lutum)		2,2							
Voorbehandeling									
Cryogeen malen		Uitgevoerd							
Bodemkundige analyses									
Droge stof	% (m/m)	93,3	93,3						
Organische stof	% (m/m) ds	2,4	2,4						
Gloeiorest	% (m/m) ds	97							
Korrelgrootte < 2 µm (Lutum)	% (m/m) ds	2,2	2,2						
Metalen									
Barium (Ba)	mg/kg ds	21	79,39		20				920
Cadmium (Cd)	mg/kg ds	<0,20	0,2359	<=AW	0,2	0,6	1,2	4,3	13
Kobalt (Co)	mg/kg ds	<3,0	7,225	<=AW	3	15	35	190	190
Koper (Cu)	mg/kg ds	8,4	17,03	<=AW	5	40	54	190	190
Kwik (Hg)	mg/kg ds	0,079	0,1128	<=AW	0,05	0,15	0,83	4,8	36
Molybdeen (Mo)	mg/kg ds	<1,5	1,05	<=AW	1,5	1,5	88	190	190
Nikkel (Ni)	mg/kg ds	4,3	12,34	<=AW	4	35		100	100
Lood (Pb)	mg/kg ds	24	37,36	<=AW	10	50	210	530	530
Zink (Zn)	mg/kg ds	32	74,42	<=AW	20	140	200	720	720
Minerale olie									
Minerale olie (C10-C12)	mg/kg ds	<3,0	8,75						
Minerale olie (C12-C16)	mg/kg ds	<5,0	14,58						
Minerale olie (C16-C21)	mg/kg ds	<5,0	14,58						
Minerale olie (C21-C30)	mg/kg ds	15	62,5						
Minerale olie (C30-C35)	mg/kg ds	7,6	31,67						
Minerale olie (C35-C40)	mg/kg ds	<6,0	17,5						
Minerale olie totaal (C10-C40)	mg/kg ds	<35	102,1	<=AW	35	190	190	500	5000
Polychloorbifenylen, PCB									
PCB 28	mg/kg ds	<0,0010	0,0029						
PCB 52	mg/kg ds	<0,0010	0,0029						
PCB 101	mg/kg ds	<0,0010	0,0029						
PCB 118	mg/kg ds	<0,0010	0,0029						
PCB 138	mg/kg ds	0,0014	0,0058						
PCB 153	mg/kg ds	0,0012	0,005						
PCB 180	mg/kg ds	<0,0010	0,0029						
PCB (som 7) (factor 0,7)	mg/kg ds	0,0061	0,0254	Wonen	0,0049	0,02	0,04	0,5	1
Polycyclische Aromatische Koolwaterstoffen, PAH									
Naftaleen	mg/kg ds	<0,050	0,035						
Fenanthreen	mg/kg ds	0,28	0,28						
Anthraceen	mg/kg ds	0,1	0,1						
Fluorantheen	mg/kg ds	0,53	0,53						
Benzo(a)anthraceen	mg/kg ds	0,39	0,39						
Chryseen	mg/kg ds	0,38	0,38						
Benzo(k)fluorantheen	mg/kg ds	0,21	0,21						
Benzo(a)pyreen	mg/kg ds	0,49	0,49						
Benzo(ghi)peryleen	mg/kg ds	0,29	0,29						
Indeno(123-cd)pyreen	mg/kg ds	0,31	0,31						
PAK VROM (10) (factor 0,7)	mg/kg ds	3	3,015	Wonen	0,5	1,5	6,8	40	40

Legenda

Nr. Analytico-nr Monster
 3 12669711 BG III

Eindoordeel: Klasse wonen

Gebruikte afkortingen

GSSD Gestandaardiseerd gehalte
 AW Achtergrondwaarde
 <= AW kleiner dan of gelijk aan Achtergrondwaarde
 RG Eis Vereiste rapportagegrens
 IW Interventiewaarde

Deze toetsing is uitgevoerd met behulp van BoToVa.

Zie voor info: <http://www.rwsleefomgeving.nl/onderwerpen/bodem-ondergrond/bbk/instrumenten/botova/>

BoToVa T1 Beoordeling kwaliteit van grond en bagger bij toepassing op of in de lanc

Projectnummer BOD-1073
 Projectnaam Ary Schefferstraat - Almelo
 Ordernummer
 Datum monstername 30-03-2022
 Monsternemer Ben Dierink
 Certificaatnummer 2022052727
 Startdatum 31-03-2022
 Rapportagedatum 05-04-2022

Analyse	Eenheid	4	GSSD	Oordeel	RG Eis	AW	Wonen	Industrie	IW
Bodemtype correctie									
Organische stof		2,6							
Korrelgrootte < 2 µm (Lutum)		2,6							
Voorbehandeling									
Cryogeen malen		Uitgevoerd							
Bodemkundige analyses									
Droge stof	% (m/m)	85,2	85,2						
Organische stof	% (m/m) ds	2,6	2,6						
Gloeirest	% (m/m) ds	97							
Korrelgrootte < 2 µm (Lutum)	% (m/m) ds	2,6	2,6						
Metalen									
Barium (Ba)	mg/kg ds	92	331,6		20				920
Cadmium (Cd)	mg/kg ds	0,29	0,4815	<=AW	0,2	0,6	1,2	4,3	13
Kobalt (Co)	mg/kg ds	3,2	10,56	<=AW	3	15	35	190	190
Koper (Cu)	mg/kg ds	28	55,63	Industrie	5	40	54	190	190
Kwik (Hg)	mg/kg ds	0,35	0,4956	Wonen	0,05	0,15	0,83	4,8	36
Molybdeen (Mo)	mg/kg ds	<1,5	1,05	<=AW	1,5	1,5	88	190	190
Nikkel (Ni)	mg/kg ds	9,9	27,5	<=AW	4	35		100	100
Lood (Pb)	mg/kg ds	130	200,2	Wonen	10	50	210	530	530
Zink (Zn)	mg/kg ds	130	295	Industrie	20	140	200	720	720
Minerale olie									
Minerale olie (C10-C12)	mg/kg ds	<3,0	8,077						
Minerale olie (C12-C16)	mg/kg ds	<5,0	13,46						
Minerale olie (C16-C21)	mg/kg ds	32	123,1						
Minerale olie (C21-C30)	mg/kg ds	48	184,6						
Minerale olie (C30-C35)	mg/kg ds	16	61,54						
Minerale olie (C35-C40)	mg/kg ds	<6,0	16,15						
Minerale olie totaal (C10-C40)	mg/kg ds	100	384,6	Industrie	35	190	190	500	5000
Chromatogram olie (GC)		Zie bijl.							
Polychloorbifenylen, PCB									
PCB 28	mg/kg ds	<0,0010	0,0026						
PCB 52	mg/kg ds	<0,0010	0,0026						
PCB 101	mg/kg ds	0,0011	0,0042						
PCB 118	mg/kg ds	<0,0010	0,0026						
PCB 138	mg/kg ds	0,0012	0,0046						
PCB 153	mg/kg ds	0,0012	0,0046						
PCB 180	mg/kg ds	0,0012	0,0046						
PCB (som 7) (factor 0,7)	mg/kg ds	0,0068	0,0261	Wonen	0,0049	0,02	0,04	0,5	1
Polycyclische Aromatische Koolwaterstoffen, PAH									
Naftaleen	mg/kg ds	1	1						
Fenanthreen	mg/kg ds	6,9	6,9						
Anthraceen	mg/kg ds	1,7	1,7						
Fluorantheen	mg/kg ds	8,9	8,9						
Benzo(a)anthraceen	mg/kg ds	4,2	4,2						
Chryseen	mg/kg ds	3,4	3,4						
Benzo(k)fluorantheen	mg/kg ds	1,7	1,7						
Benzo(a)pyreen	mg/kg ds	3,6	3,6						
Benzo(ghi)peryleen	mg/kg ds	1,7	1,7						
Indeno(123-cd)pyreen	mg/kg ds	2,2	2,2						
PAK VROM (10) (factor 0,7)	mg/kg ds	35	35,3	Industrie	0,5	1,5	6,8	40	40

Legenda

Nr. Analytico-nr Monster
 4 12669712 OG I

Eindoordeel: Klasse industrie

Gebruikte afkortingen

GSSD Gestandaardiseerd gehalte
 AW Achtergrondwaarde
 <= AW kleiner dan of gelijk aan Achtergrondwaarde
 RG Eis Vereiste rapportagegrens
 IW Interventiewaarde

Deze toetsing is uitgevoerd met behulp van BoToVa.

Zie voor info: <http://www.rwsleefomgeving.nl/onderwerpen/bodem-ondergrond/bbk/instrumenten/botova/>

Kruse Milieu iov Gem. Almelo
T.a.v. Jeroen Lammers
Postbus 51
7650 AB Tubbergen

Analyscertificaat

Datum: 15-Apr-2022

Hierbij ontvangt u de resultaten van het navolgende laboratoriumonderzoek.

Certificaatnummer/Versie	2022056735/1
Uw project/verslagnummer	BOD-1073
Uw projectnaam	Ary Schefferstraat - Almelo
Uw ordernummer	
Uw datum aanlevering monster(s)	07-Apr-2022

Dit certificaat mag uitsluitend in zijn geheel worden gereproduceerd.
De analyse resultaten hebben alleen betrekking op het beproefde object.

De grondmonsters worden tot 4 weken na datum ontvangst bewaard en watermonsters tot 2 weken na datum ontvangst. Zonder tegenbericht worden de monsters nadien afgevoerd.
Indien de monsters langer bewaard dienen te blijven verzoeken wij U dit exemplaar uiterlijk 1 werkdag voor afloop van de standaardbewaarperiode ondertekend aan ons te retourneren. Voor de kosten van het langer bewaren van monsters verwijzen wij naar de prijslijst.

Bewaren tot:

Datum:

Naam:

Handtekening:

Wij vertrouwen erop uw opdracht hiermee naar verwachting te hebben uitgevoerd, mocht U naar aanleiding van dit analyscertificaat nog vragen hebben verzoeken wij U contact op te nemen met de afdeling Verkoop en Advies.

Met vriendelijke groet,

Eurofins Analytico B.V.



Ing. A. Veldhuizen
Technical Manager

Eurofins Analytico B.V.

Gildeweg 42-46
NL-3771NB Barneveld
+31 (0)34 242 63 00
Info-env@eurofins.nl
www.eurofins.nl

Venecoweg 5
B-9810 Nazareth
+32 (0)9 222 77 59
belgie-env@eurofins.be
www.eurofins.be

BNP Paribas S.A. 227 9245 25
IBAN: NL71BNPA0227924525
BIC: BNPANL2A
KvK/CoC: 09088623
BTW/VAT: NL 8043.14.883.B01

Eurofins Analytico B.V. is ISO 14001: 2015 gecertificeerd door TÜV en erkend door het Vlaamse Gewest (OVAM en Dep. Omgeving), het Brusselse Gewest (BIM), het Waalse Gewest (DGRNE-OWD) en door de overheid van Luxemburg (MEV).



Analysecertificaat

Uw project/verslagnummer	B0D-1073	Certificaatnummer/Versie	2022056735/1
Uw projectnaam	Ary Schefferstraat - Almelo	Startdatum analyse	07-Apr-2022
Uw ordernummer		Datum einde analyse	15-Apr-2022
Uw monsternemer	Riemer Veltmaat	Rapportagedatum	15-Apr-2022/10:34
		Bijlage	A, B, C
		Pagina	1/2

Analyse	Eenheid	1
Metalen		
S Barium (Ba)	µg/L	190
S Cadmium (Cd)	µg/L	<0.20
S Kobalt (Co)	µg/L	16
S Koper (Cu)	µg/L	<2.0
S Kwik (Hg)	µg/L	<0.050
S Molybdeen (Mo)	µg/L	<2.0
S Nikkel (Ni)	µg/L	45
S Lood (Pb)	µg/L	<2.0
S Zink (Zn)	µg/L	97
Vluchtige Aromatische Koolwaterstoffen		
S Benzeen	µg/L	<0.20
S Toluene	µg/L	<0.20
S Ethylbenzeen	µg/L	<0.20
S o-Xyleen	µg/L	<0.10
S m,p-Xyleen	µg/L	<0.20
S Xylenen (som) factor 0,7	µg/L	0.21 ¹⁾
BTEX (som)	µg/L	<0.90
S Naftaleen	µg/L	<0.020
S Styreen	µg/L	<0.20
Vluchtige organische halogeenkoolwaterstoffen		
S Dichloormethaan	µg/L	<0.20
S Trichloormethaan	µg/L	<0.20
S Tetrachloormethaan	µg/L	<0.10
S Trichlooretheen	µg/L	<0.20
S Tetrachlooretheen	µg/L	<0.10
S 1,1-Dichloorethaan	µg/L	<0.20
S 1,2-Dichloorethaan	µg/L	<0.20
S 1,1,1-Trichloorethaan	µg/L	<0.10
S 1,1,2-Trichloorethaan	µg/L	<0.10
S cis 1,2-Dichlooretheen	µg/L	<0.10

Nr. Uw monsteromschrijving
1 Peilbuis 1

Opgegeven monstermatrix
Water (AS3000)

Monster nr.
12683418

Eurofins Analytico B.V.

Gildeweg 42-46 Venecoweg 5
NL-3771NB Barneveld B-9810 Nazareth
+31 (0)34 242 63 00 +32 (0)9 222 77 59
Info-env@eurofins.nl belgie-env@eurofins.be
www.eurofins.nl www.eurofins.be

BNP Paribas S.A. 227 9245 25
IBAN: NL71BNPA0227924525
BIC: BNPANL2A
KvK/CoC: 09088623
BTW/VAT: NL 8043.14.883.B01



Q: door RvA geaccrediteerde verrichting
R: AP04 erkende en geaccrediteerde verrichting
S: AS SIKB erkende en geaccrediteerde verrichting
V: VLAREL erkende verrichting
W: Waals Gewest erkende verrichting

Dit certificaat mag uitsluitend in zijn geheel worden gereproduceerd.
Eurofins Analytico B.V. is ISO 14001: 2015 gecertificeerd door TÜV en erkend door het Vlaamse Gewest (OVAM en Dep. Omgeving), het Brusselse Gewest (BIM), het Waalse Gewest (DGRNE-OWD) en door de overheid van Luxemburg (MEV).





Analysecertificaat

Uw project/verslagnummer	B0D-1073	Certificaatnummer/Versie	2022056735/1
Uw projectnaam	Ary Schefferstraat - Almelo	Startdatum analyse	07-Apr-2022
Uw ordernummer		Datum einde analyse	15-Apr-2022
Uw monsternemer	Riemer Veltmaat	Rapportagedatum	15-Apr-2022/10:34
		Bijlage	A, B, C
		Pagina	2/2

Analyse	Eenheid	1
S trans 1,2-Dichlooretheen	µg/L	<0.10
CKW (som)	µg/L	<1.6
S Tribroomethaan	µg/L	<0.20
S Vinylchloride	µg/L	<0.10
S 1,1-Dichlooretheen	µg/L	<0.10
S 1,2-Dichloorethenen (Som) factor 0,7	µg/L	0.14 ¹⁾
S 1,1-Dichloorpropaan	µg/L	<0.20
S 1,2-Dichloorpropaan	µg/L	<0.20
S 1,3-Dichloorpropaan	µg/L	<0.20
S Dichloorpropanen som factor 0.7	µg/L	0.42
Minerale olie		
Minerale olie (C10-C12)	µg/L	<10
Minerale olie (C12-C16)	µg/L	<10
Minerale olie (C16-C21)	µg/L	<10
Minerale olie (C21-C30)	µg/L	41
Minerale olie (C30-C35)	µg/L	<10
Minerale olie (C35-C40)	µg/L	<10
S Minerale olie totaal (C10-C40)	µg/L	<50

Nr. Uw monsternomschrijving

1 Peilbuis 1

Opgegeven monstermatrix

Water (AS3000)

Monster nr.

12683418

Eurofins Analytico B.V.

Gildeweg 42-46 Venecoweg 5
 NL-3771NB Barneveld B-9810 Nazareth
 +31 (0)34 242 63 00 +32 (0)9 222 77 59
 Info-env@eurofins.nl belgie-env@eurofins.be
 www.eurofins.nl www.eurofins.be

BNP Paribas S.A. 227 9245 25
 IBAN: NL71BNPA0227924525
 BIC: BNPANL2A
 KvK/CoC: 09088623
 BTW/VAT: NL 8043.14.883.B01



Q: door RvA geaccrediteerde verrichting
 R: AP04 erkende en geaccrediteerde verrichting
 S: AS SIKB erkende en geaccrediteerde verrichting
 V: VLAREL erkende verrichting
 W: Waals Gewest erkende verrichting

Dit certificaat mag uitsluitend in zijn geheel worden gereproduceerd.
 Eurofins Analytico B.V. is ISO 14001: 2015 gecertificeerd door TÜV
 en erkend door het Vlaamse Gewest (OVAM en Dep. Omgeving),
 het Brusselse Gewest (BIM), het Waalse Gewest (DGRNE-OWD)
 en door de overheid van Luxemburg (MEV).

Akkoord
 Pr.coörd.





Bijlage (A) met de opgegeven deelmonsterinformatie behorende bij het analysecertificaat. 2022056735/1

Pagina 1/1

Monster nr.	Uw monsteromschrijving			Uw datum monstername	Monsteromsch./Monstername ID
Barcode	Boornr	Van	Tot		
12683418	Peilbuis 1				
0801049058	1	250	350	07-Apr-2022	
0692165745	1	250	350	07-Apr-2022	



Eurofins Analytico B.V.

Gildeweg 42-46 Venecoweg 5
 NL-3771NB Barneveld B-9810 Nazareth
 +31 (0)34 242 63 00 +32 (0)9 222 77 59
 Info-env@eurofins.nl belgie-env@eurofins.be
 www.eurofins.nl www.eurofins.be

BNP Paribas S.A. 227 9245 25
 IBAN: NL71BNPA0227924525
 BIC: BNPANL2A
 KvK/CoC: 09088623
 BTW/VAT: NL 8043.14.883.B01

Eurofins Analytico B.V. is ISO 14001: 2015 gecertificeerd door TÜV en erkend door het Vlaamse Gewest (OVAM en Dep. Omgeving), het Brusselse Gewest (BIM), het Waalse Gewest (DGRNE-OWD) en door de overheid van Luxemburg (MEV).

**Bijlage (B) met opmerkingen behorende bij analysecertificaat 2022056735/1**

Pagina 1/1

Opmerking 1)De toetswaarde van de som is gelijk aan de sommatie van $0,7 \cdot RG$ **Eurofins Analytico B.V.**

Gildeweg 42-46 Venecoweg 5
NL-3771NB Barneveld B-9810 Nazareth
+31 (0)34 242 63 00 +32 (0)9 222 77 59
Info-env@eurofins.nl belgie-env@eurofins.be
www.eurofins.nl www.eurofins.be

BNP Paribas S.A. 227 9245 25
IBAN: NL71BNPA0227924525
BIC: BNPANL2A
KvK/CoC: 09088623
BTW/VAT: NL 8043.14.883.B01

Eurofins Analytico B.V. is ISO 14001: 2015 gecertificeerd door TÜV en erkend door het Vlaamse Gewest (OVAM en Dep. Omgeving), het Brusselse Gewest (BIM), het Waalse Gewest (DGRNE-OWD) en door de overheid van Luxemburg (MEV).

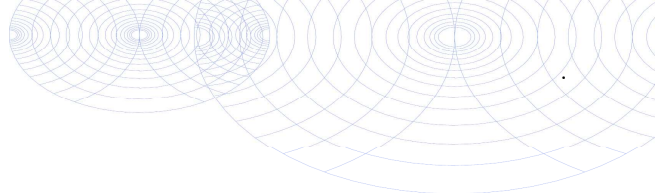
Bijlage (C) met methodeverwijzingen behorende bij analysecertificaat 2022056735/1

Pagina 1/1

Analyse	Methode	Techniek	Methode referentie
Metalen			
Barium (Ba)	W0421	ICP-MS	pb 3110-3 en NEN-EN-ISO 17294-2
Cadmium (Cd)	W0421	ICP-MS	pb 3110-3 en NEN-EN-ISO 17294-2
Kobalt (Co)	W0421	ICP-MS	pb 3110-3 en NEN-EN-ISO 17294-2
Koper (Cu)	W0421	ICP-MS	pb 3110-3 en NEN-EN-ISO 17294-2
Kwik (Hg)	W0421	ICP-MS	pb 3110-3 en NEN-EN-ISO 17294-2
Molybdeen (Mo)	W0421	ICP-MS	pb 3110-3 en NEN-EN-ISO 17294-2
Nikkel (Ni)	W0421	ICP-MS	pb 3110-3 en NEN-EN-ISO 17294-2
Lood (Pb)	W0421	ICP-MS	pb 3110-3 en NEN-EN-ISO 17294-2
Zink (Zn)	W0421	ICP-MS	pb 3110-3 en NEN-EN-ISO 17294-2
Vluchtige Aromatische Koolwaterstoffen			
Xylenen som AS3000	W0254	HS-GC-MS	pb 3130-1
Aromaten (BTEXN)	W0254	HS-GC-MS	pb 3130-1
Styreen	W0254	HS-GC-MS	pb 3130-1
Vluchtige organische halogeenkoolwaterstoffen			
VOCl (11)	W0254	HS-GC-MS	pb 3130-1
Tribroommethaan (Bromoform)	W0254	HS-GC-MS	pb 3130-1
Vinylchloride	W0254	HS-GC-MS	pb 3130-1
1,1-Dichlooretheen	W0254	HS-GC-MS	pb 3130-1
DiClEtheen som AS3000	W0254	HS-GC-MS	pb 3130-1
1,1-Dichloorpropaan	W0254	HS-GC-MS	pb 3130-1
1,2-Dichloorpropaan	W0254	HS-GC-MS	pb 3130-1
1,3-Dichloorpropaan	W0254	HS-GC-MS	pb 3130-1
DiChlprop. som AS3000	W0254	HS-GC-MS	pb 3130-1
Minerale olie			
Minerale olie (C10-C40)	W0215	GC-FID	pb 3110-5

Nadere informatie over de toegepaste onderzoeksmethoden alsmede een classificatie van de meetonzekerheid staan vermeld in ons overzicht "Specificaties analysemethoden", versie april 2022.

BoToVa T13 Toetsing Wbb grondwater (ondiep)

Projectnummer	BOD-1073
Projectnaam	Ary Schefferstraat - Almelo
Ordernummer	
Datum monsternamen	07-04-2022
Monsternemer	Riemer Veltmaat
Certificaatnummer	2022056735
Startdatum	07-04-2022
Rapportagedatum	15-04-2022

Analyse	Eenheid	1	GSSD	Oordeel	RG	S	T	I
Metalen								
Barium (Ba)	µg/L	190	190	*	20	50	338	625
Cadmium (Cd)	µg/L	<0,20	0,14	-	0,2	0,4	3,2	6
Kobalt (Co)	µg/L	16	16	-	2	20	60	100
Koper (Cu)	µg/L	<2,0	1,4	-	2	15	45	75
Kwik (Hg)	µg/L	<0,050	0,035	-	0,05	0,05	0,175	0,3
Molybdeen (Mo)	µg/L	<2,0	1,4	-	2	5	153	300
Nikkel (Ni)	µg/L	45	45	*	3	15	45	75
Lood (Pb)	µg/L	<2,0	1,4	-	2	15	45	75
Zink (Zn)	µg/L	97	97	*	10	65	433	800
Vluchtige Aromatische Koolwaterstoffen								
Benzeen	µg/L	<0,20	0,14	-	0,2	0,2	15,1	30
Tolueen	µg/L	<0,20	0,14	-	0,2	7	504	1000
Ethylbenzeen	µg/L	<0,20	0,14	-	0,2	4	77	150
o-Xyleen	µg/L	<0,10	0,07	-				
m,p-Xyleen	µg/L	<0,20	0,14	-				
Xylenen (som) factor 0,7	µg/L	0,21	0,21	-	0,2	0,2	35,1	70
BTEX (som)	µg/L	<0,90						
Naftaleen	µg/L	<0,020	0,014	-	0,02	0,01	35	70
Styreen	µg/L	<0,20	0,14	-	0,2	6	153	300
Vluchtige organische halogeenkoolwaterstoffen								
Dichloormethaan	µg/L	<0,20	0,14	-	0,2	0,01	500	1000
Trichloormethaan	µg/L	<0,20	0,14	-	0,2	6	203	400
Tetrachloormethaan	µg/L	<0,10	0,07	-	0,1	0,01	5	10
Trichlooretheen	µg/L	<0,20	0,14	-	0,2	24	262	500
Tetrachlooretheen	µg/L	<0,10	0,07	-	0,1	0,01	20	40
1,1-Dichloorethaan	µg/L	<0,20	0,14	-	0,2	7	454	900
1,2-Dichloorethaan	µg/L	<0,20	0,14	-	0,2	7	204	400
1,1,1-Trichloorethaan	µg/L	<0,10	0,07	-	0,1	0,01	150	300
1,1,2-Trichloorethaan	µg/L	<0,10	0,07	-	0,1	0,01	65	130
cis 1,2-Dichlooretheen	µg/L	<0,10	0,07	-				
trans 1,2-Dichlooretheen	µg/L	<0,10	0,07	-				
CKW (som)	µg/L	<1,6						
Tribroommethaan	µg/L	<0,20	0,14	-				630
Vinylchloride	µg/L	<0,10	0,07	-	0,2	0,01	2,5	5
1,1-Dichlooretheen	µg/L	<0,10	0,07	-	0,1	0,01	5	10
1,2-Dichloorethenen (Som) factor 0,7	µg/L	0,14	0,14	-	0,2	0,01	10	20
1,1-Dichloorpropaan	µg/L	<0,20	0,14	-				
1,2-Dichloorpropaan	µg/L	<0,20	0,14	-				
1,3-Dichloorpropaan	µg/L	<0,20	0,14	-				
Dichloorpropanen som factor 0.7	µg/L	0,42	0,42	-	0,6	0,8	40,4	80
Minerale olie								
Minerale olie (C10-C12)	µg/L	<10	7					
Minerale olie (C12-C16)	µg/L	<10	7					
Minerale olie (C16-C21)	µg/L	<10	7					
Minerale olie (C21-C30)	µg/L	41	41					
Minerale olie (C30-C35)	µg/L	<10	7					
Minerale olie (C35-C40)	µg/L	<10	7					
Minerale olie totaal (C10-C40)	µg/L	<50	35	-	50	50	325	600
Extra parameters								
som 16 aromatische oplosmiddelen	µg/L		0,77	Geen oordeel mogelijk				

Legenda

Nr.	Analytico-nr	Monster
1	12683418	Peilbuis 1

Eindoordeel: Overschrijding Streefwaarde

Gebruikte afkortingen

-	kleiner dan of gelijk aan Streefwaarde
*	groter dan Streefwaarde
**	groter dan Tussenwaarde
***	groter dan Interventiewaarde

GSSD	Gestandaardiseerd gehalte
RG	Vereiste Rapportagegrens
S	Streefwaarde
T	Tussenwaarde
I	Interventiewaarde

Deze toetsing is uitgevoerd met behulp van BoToVa.

Zie voor info: <http://www.rwsleefomgeving.nl/onderwerpen/bodem-ondergrond/bbk/instrumenten/botova/>

N.B.: de vermelde tussenwaarde is door PAIS berekend en is niet afkomstig uit BoToVa

Kruse Milieu BV
T.a.v. Jeroen Lammers
Huyerenweg 33
7678 SC GEESTEREN

Analyscertificaat

Datum: 22-Apr-2022

Hierbij ontvangt u de resultaten van het navolgende laboratoriumonderzoek.

Certificaatnummer/Versie	2022062986/1
Uw project/verslagnummer	BOD-1073
Uw projectnaam	Ary Schefferstraat - Almelo
Uw ordernummer	
Uw datum aanlevering monster(s)	30-Mar-2022

Dit certificaat mag uitsluitend in zijn geheel worden gereproduceerd.
De analyse resultaten hebben alleen betrekking op het beproefde object.

De grondmonsters worden tot 4 weken na datum ontvangst bewaard en watermonsters tot 2 weken na datum ontvangst. Zonder tegenbericht worden de monsters nadien afgevoerd.
Indien de monsters langer bewaard dienen te blijven verzoeken wij U dit exemplaar uiterlijk 1 werkdag voor afloop van de standaardbewaarperiode ondertekend aan ons te retourneren. Voor de kosten van het langer bewaren van monsters verwijzen wij naar de prijslijst.

Bewaren tot:

Datum:

Naam:

Handtekening:

Wij vertrouwen erop uw opdracht hiermee naar verwachting te hebben uitgevoerd, mocht U naar aanleiding van dit analyscertificaat nog vragen hebben verzoeken wij U contact op te nemen met de afdeling Verkoop en Advies.

Met vriendelijke groet,

Eurofins Analytico B.V.



Ing. A. Veldhuizen
Technical Manager

Eurofins Analytico B.V.

Gildeweg 42-46
NL-3771NB Barneveld
+31 (0)34 242 63 00
Info-env@eurofins.nl
www.eurofins.nl

Venecoweg 5
B-9810 Nazareth
+32 (0)9 222 77 59
belgie-env@eurofins.be
www.eurofins.be

BNP Paribas S.A. 227 9245 25
IBAN: NL71BNPA0227924525
BIC: BNPANL2A
KvK/CoC: 09088623
BTW/VAT: NL 8043.14.883.B01

Eurofins Analytico B.V. is ISO 14001: 2015 gecertificeerd door TÜV en erkend door het Vlaamse Gewest (OVAM en Dep. Omgeving), het Brusselse Gewest (BIM), het Waalse Gewest (DGRNE-OWD) en door de overheid van Luxemburg (MEV).

Analysecertificaat

Uw project/verslagnummer	B0D-1073	Certificaatnummer/Versie	2022062986/1
Uw projectnaam	Ary Schefferstraat - Almelo	Startdatum analyse	19-Apr-2022
Uw ordernummer		Datum einde analyse	22-Apr-2022
Uw monsternemer	Riemer Veltmaat	Rapportagedatum	22-Apr-2022/12:04
		Bijlage	A, B, C, D
		Pagina	1/1

Analyse	Eenheid	1	2	3	4
Voorbehandeling					
Cryogeen malen		Uitgevoerd	Uitgevoerd	Uitgevoerd	Uitgevoerd
Bodemkundige analyses					
S Droge stof	% (m/m)	89.1	85.0	85.9	81.4
S Organische stof	% (m/m) ds	1.8 ¹⁾	1.4 ¹⁾	3.0 ¹⁾	3.8 ¹⁾
Gloeirest	% (m/m) ds	98	98	97	96
Polycyclische Aromatische Koolwaterstoffen, PAK					
S Naftaleen	mg/kg ds	4.5	0.12	<0.050	<0.050
S Fenanthreen	mg/kg ds	33	2.1	0.44	0.67
S Anthraceen	mg/kg ds	8.3	0.60	0.16	0.17
S Fluorantheen	mg/kg ds	41	2.9	1.2	1.5
S Benzo(a)anthraceen	mg/kg ds	19	1.4	0.58	0.69
S Chryseen	mg/kg ds	14	1.5	0.63	0.80
S Benzo(k)fluorantheen	mg/kg ds	7.0	0.60	0.29	0.37
S Benzo(a)pyreen	mg/kg ds	15	1.2	0.65	0.81
S Benzo(ghi)peryleen	mg/kg ds	7.4	0.71	0.40	0.55
S Indeno(123-cd)pyreen	mg/kg ds	9.9	0.81	0.46	0.63
S PAK VROM (10) (factor 0,7)	mg/kg ds	160	12	4.8	6.2

Nr. Uw monsteromschrijving

Nr.	Uw monsteromschrijving	Opgegeven monstermatrix	Monster nr.
1	Boring 1-3	Grond (AS3000)	12704368
2	Boring 2-4	Grond (AS3000)	12704369
3	Boring 3-3	Grond (AS3000)	12704370
4	Boring 3-4	Grond (AS3000)	12704371

Eurofins Analytico B.V.

Gildeweg 42-46 Venecoweg 5
 NL-3771NB Barneveld B-9810 Nazareth
 +31 (0)34 242 63 00 +32 (0)9 222 77 59
 Info-env@eurofins.nl belgie-env@eurofins.be
 www.eurofins.nl www.eurofins.be

BNP Paribas S.A. 227 9245 25
 IBAN: NL71BNPA0227924525
 BIC: BNPANL2A
 KvK/CoC: 09088623
 BTW/VAT: NL 8043.14.883.B01



Q: door RvA geaccrediteerde verrichting
 R: AP04 erkende en geaccrediteerde verrichting
 S: AS SIKB erkende en geaccrediteerde verrichting
 V: VLAREL erkende verrichting
 W: Waals Gewest erkende verrichting

Dit certificaat mag uitsluitend in zijn geheel worden gereproduceerd.
 Eurofins Analytico B.V. is ISO 14001: 2015 gecertificeerd door TÜV
 en erkend door het Vlaamse Gewest (OVAM en Dep. Omgeving),
 het Brusselse Gewest (BIM), het Waalse Gewest (DGRNE-OWD)
 en door de overheid van Luxemburg (MEV).



Akkoord
 Pr. coörd.

VA



Bijlage (A) met de opgegeven deelmonsterinformatie behorende bij het analysecertificaat. 2022062986/1

Pagina 1/1

Monster nr.	Uw monsteromschrijving			Uw datum monstername	Monsteromsch./Monstername ID
	Barcode	Boornr	Van Tot		
12704368	Boring 1-3				
0539365616	1	70	110	30-Mar-2022	
12704369	Boring 2-4				
0539365030	2	110	150	30-Mar-2022	
12704370	Boring 3-3				
0539365611	3	80	130	30-Mar-2022	
12704371	Boring 3-4				
0539365035	3	130	150	30-Mar-2022	



Eurofins Analytico B.V.

Gildeweg 42-46 Venecoweg 5
 NL-3771NB Barneveld B-9810 Nazareth
 +31 (0)34 242 63 00 +32 (0)9 222 77 59
 Info-env@eurofins.nl belgie-env@eurofins.be
 www.eurofins.nl www.eurofins.be

BNP Paribas S.A. 227 9245 25
 IBAN: NL71BNPA0227924525
 BIC: BNPANL2A
 KvK/CoC: 09088623
 BTW/VAT: NL 8043.14.883.B01

Eurofins Analytico B.V. is ISO 14001: 2015 gecertificeerd door TÜV en erkend door het Vlaamse Gewest (OVAM en Dep. Omgeving), het Brusselse Gewest (BIM), het Waalse Gewest (DGRNE-OWD) en door de overheid van Luxemburg (MEV).

**Bijlage (B) met opmerkingen behorende bij analysecertificaat 2022062986/1**

Pagina 1/1

Opmerking 1)

Het organische stof gehalte is gecorrigeerd voor het lutumgehalte van 5.4 % m/m (SIKB 3010 pb 3).

**Eurofins Analytico B.V.**

Gildeweg 42-46 Venecoweg 5
NL-3771NB Barneveld B-9810 Nazareth
+31 (0)34 242 63 00 +32 (0)9 222 77 59
Info-env@eurofins.nl belgie-env@eurofins.be
www.eurofins.nl www.eurofins.be

BNP Paribas S.A. 227 9245 25
IBAN: NL71BNPA0227924525
BIC: BNPANL2A
KvK/CoC: 09088623
BTW/VAT: NL 8043.14.883.B01

Eurofins Analytico B.V. is ISO 14001: 2015 gecertificeerd door TÜV en erkend door het Vlaamse Gewest (OVAM en Dep. Omgeving), het Brusselse Gewest (BIM), het Waalse Gewest (DGRNE-OWD) en door de overheid van Luxemburg (MEV).

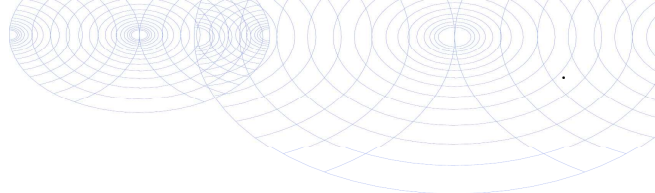

Bijlage (C) met methodeverwijzingen behorende bij analysecertificaat 2022062986/1

Analyse	Methode	Techniek	Methode referentie
Voorbehandeling			
Cryogeen malen	W0106	Voorbehandeling	AS3000
Bodemkundige analyses			
Droge Stof	W0104	Gravimetrie	pb 3010-2 en NEN-EN 15934
Organische stof (gloeiverlies)	W0109	Gravimetrie	pb 3010-3 en NEN 5754
Polycyclische Aromatische Koolwaterstoffen, PAK			
PAK (10) (VROM)	W0271	GC-MS	pb. 3010-6 en NEN-ISO 18287
PAK som AS3000/AP04	W0271	GC-MS	pb. 3010-6 en NEN-ISO 18287

Nadere informatie over de toegepaste onderzoeksmethoden alsmede een classificatie van de meetonzekerheid staan vermeld in ons overzicht "Specificaties analysemethoden", versie april 2022.



Eurofins Analytico B.V.

Gildeweg 42-46 Venecoweg 5
 NL-3771NB Barneveld B-9810 Nazareth
 +31 (0)34 242 63 00 +32 (0)9 222 77 59
 Info-env@eurofins.nl belgie-env@eurofins.be
 www.eurofins.nl www.eurofins.be

BNP Paribas S.A. 227 9245 25
 IBAN: NL71BNPA0227924525
 BIC: BNPANL2A
 KvK/CoC: 09088623
 BTW/VAT: NL 8043.14.883.B01

Eurofins Analytico B.V. is ISO 14001: 2015 gecertificeerd door TÜV en erkend door het Vlaamse Gewest (OVAM en Dep. Omgeving), het Brusselse Gewest (BIM), het Waalse Gewest (DGRNE-OWD) en door de overheid van Luxemburg (MEV).

**Bijlage (D) opmerkingen aangaande de monsternamen en conserveringstermijn 2022062986/1**

Pagina 1/1

Er zijn verschillen met de richtlijnen geconstateerd die de betrouwbaarheid van de resultaten van onderstaande monsters of analyses mogelijk hebben beïnvloed.

Analyse

De conserveringstermijn is voor de betreffende analyse overschreden.

Extractie PCB/PAK

Monster nr.

12704368

12704369

12704370

12704371

**Eurofins Analytico B.V.**

Gildeweg 42-46 Venecoweg 5
NL-3771NB Barneveld B-9810 Nazareth
+31 (0)34 242 63 00 +32 (0)9 222 77 59
Info-env@eurofins.nl belgie-env@eurofins.be
www.eurofins.nl www.eurofins.be

BNP Paribas S.A. 227 9245 25
IBAN: NL71BNPA0227924525
BIC: BNPANL2A
KvK/CoC: 09088623
BTW/VAT: NL 8043.14.883.B01

Eurofins Analytico B.V. is ISO 14001: 2015 gecertificeerd door TÜV en erkend door het Vlaamse Gewest (OVAM en Dep. Omgeving), het Brusselse Gewest (BIM), het Waalse Gewest (DGRNE-OWD) en door de overheid van Luxemburg (MEV).

BoToVa T12 Toetsing Wbb grond

Projectnummer BOD-1073
 Projectnaam Ary Schefferstraat - Almelo
 Datum monstername 30-03-2022
 Monsternemer Riemer Veltmaat
 Certificaatnummer 2022062986
 Startdatum 19-04-2022
 Rapportagedatum 22-04-2022

Analyse	Eenheid	1	GSSD	Oordeel	RG	AW	T	I
Bodemtype correctie								
Organische stof			1.8					
Korrelgrootte < 2 µm (Lutum)			25					
Voorbehandeling								
Cryogeen malen			Uitgevoerd					
Bodemkundige analyses								
Droge stof	% (m/m)		89.1	89.1				
Organische stof	% (m/m) ds		1.8	1.8				
Gloeirest	% (m/m) ds		98					
Polycyclische Aromatische Koolwaterstoffen, PAH								
Naftaleen	mg/kg ds		4.5	4.5				
Fenanthreen	mg/kg ds		33	33				
Anthraceen	mg/kg ds		8.3	8.3				
Fluorantheen	mg/kg ds		41	41				
Benzo(a)anthraceen	mg/kg ds		19	19				
Chryseen	mg/kg ds		14	14				
Benzo(k)fluorantheen	mg/kg ds		7	7				
Benzo(a)pyreen	mg/kg ds		15	15				
Benzo(ghi)peryleen	mg/kg ds		7.4	7.4				
Indeno(123-cd)pyreen	mg/kg ds		9.9	9.9				
PAK VROM (10) (factor 0,7)	mg/kg ds		160	159.1	***	0.35	1.5	20.8
								40

Legenda

Nr. Analytico-nr Monster
 1 12704368 Boring 1-3

Eindoordeel: Overschrijding Interventiewaarde

Gebruikte afkortingen

- kleiner dan of gelijk aan Achtergrondwaarde
 * groter dan Achtergrondwaarde
 ** groter dan Tussenwaarde
 *** groter dan Interventiewaarde

GSSD Gestandaardiseerd gehalte
 RG Vereiste Rapportagegrens
 AW Achtergrondwaarde
 T Tussenwaarde
 I Interventiewaarde

Deze toetsing is uitgevoerd met behulp van BoToVa.

Zie voor info: <http://www.rwsleefomgeving.nl/onderwerpen/bodem-ondergrond/bbk/instrumenten/botova/>

N.B.: de vermelde tussenwaarde is door PAIS berekend en is niet afkomstig uit BoToVa

BoToVa T12 Toetsing Wbb grond

Projectnummer BOD-1073
 Projectnaam Ary Schefferstraat - Almelo
 Datum monsternamen 30-03-2022
 Monsternemer Riemer Veltmaat
 Certificaatnummer 2022062986
 Startdatum 19-04-2022
 Rapportagedatum 22-04-2022

Analyse	Eenheid	2	GSSD	Oordeel	RG	AW	T	I
Bodemtype correctie								
Organische stof		1.4						
Korrelgrootte < 2 µm (Lutum)		25						
Voorbehandeling								
Cryogeen malen		Uitgevoerd						
Bodemkundige analyses								
Droge stof	% (m/m)	85	85					
Organische stof	% (m/m) ds	1.4	1.4					
Gloeirest	% (m/m) ds	98						
Polycyclische Aromatische Koolwaterstoffen, PAH								
Naftaleen	mg/kg ds	0.12	0.12					
Fenanthreen	mg/kg ds	2.1	2.1					
Anthraceen	mg/kg ds	0.6	0.6					
Fluorantheen	mg/kg ds	2.9	2.9					
Benzo(a)anthraceen	mg/kg ds	1.4	1.4					
Chryseen	mg/kg ds	1.5	1.5					
Benzo(k)fluorantheen	mg/kg ds	0.6	0.6					
Benzo(a)pyreen	mg/kg ds	1.2	1.2					
Benzo(ghi)peryleen	mg/kg ds	0.71	0.71					
Indeno(123-cd)pyreen	mg/kg ds	0.81	0.81					
PAK VROM (10) (factor 0,7)	mg/kg ds	12	11.94	*	0.35	1.5	20.8	40

Legenda

Nr. Analytico-nr Monster
 2 12704369 Boring 2-4

Eindoordeel: Overschrijding Achtergrondwaarde

Gebruikte afkortingen

- kleiner dan of gelijk aan Achtergrondwaarde
 * groter dan Achtergrondwaarde
 ** groter dan Tussenwaarde
 *** groter dan Interventiewaarde

GSSD Gestandaardiseerd gehalte
 RG Vereiste Rapportagegrens
 AW Achtergrondwaarde
 T Tussenwaarde
 I Interventiewaarde

Deze toetsing is uitgevoerd met behulp van BoToVa.

Zie voor info: <http://www.rwsleefomgeving.nl/onderwerpen/bodem-ondergrond/bbk/instrumenten/botova/>

N.B.: de vermelde tussenwaarde is door PAIS berekend en is niet afkomstig uit BoToVa

BoToVa T12 Toetsing Wbb grond

Projectnummer BOD-1073
 Projectnaam Ary Schefferstraat - Almelo
 Datum monstername 30-03-2022
 Monsternemer Riemer Veltmaat
 Certificaatnummer 2022062986
 Startdatum 19-04-2022
 Rapportagedatum 22-04-2022

Analyse	Eenheid	3	GSSD	Oordeel	RG	AW	T	I
---------	---------	---	------	---------	----	----	---	---

Bodemtype correctie

Organische stof 3
 Korrelgrootte < 2 µm (Lutum) 25

Voorbehandeling

Cryogeen malen Uitgevoerd

Bodemkundige analyses

Droge stof % (m/m) 85.9 85.9
 Organische stof % (m/m) ds 3 3
 Gloeirest % (m/m) ds 97

Polycyclische Aromatische Koolwaterstoffen, PAH

Naftaleen	mg/kg ds	<0.050	0.035					
Fenanthreen	mg/kg ds	0.44	0.44					
Anthraceen	mg/kg ds	0.16	0.16					
Fluorantheen	mg/kg ds	1.2	1.2					
Benzo(a)anthraceen	mg/kg ds	0.58	0.58					
Chryseen	mg/kg ds	0.63	0.63					
Benzo(k)fluorantheen	mg/kg ds	0.29	0.29					
Benzo(a)pyreen	mg/kg ds	0.65	0.65					
Benzo(ghi)peryleen	mg/kg ds	0.4	0.4					
Indeno(123-cd)pyreen	mg/kg ds	0.46	0.46					
PAK VROM (10) (factor 0,7)	mg/kg ds	4.8	4.845	*	0.35	1.5	20.8	40

Legenda

Nr. Analytico-nr Monster
 3 12704370 Boring 3-3

Eindoordeel: Overschrijding Achtergrondwaarde

Gebruikte afkortingen

- kleiner dan of gelijk aan Achtergrondwaarde
 * groter dan Achtergrondwaarde
 ** groter dan Tussenwaarde
 *** groter dan Interventiewaarde

GSSD Gestandaardiseerd gehalte
 RG Vereiste Rapportagegrens
 AW Achtergrondwaarde
 T Tussenwaarde
 I Interventiewaarde

Deze toetsing is uitgevoerd met behulp van BoToVa.

Zie voor info: <http://www.rwsleefomgeving.nl/onderwerpen/bodem-ondergrond/bbk/instrumenten/botova/>

N.B.: de vermelde tussenwaarde is door PAIS berekend en is niet afkomstig uit BoToVa

BoToVa T12 Toetsing Wbb grond

Projectnummer BOD-1073
Projectnaam Ary Schefferstraat - Almelo
Datum monstername 30-03-2022
Monsternemer Riemer Veltmaat
Certificaatnummer 2022062986
Startdatum 19-04-2022
Rapportagedatum 22-04-2022

Analyse	Eenheid	4	GSSD	Oordeel	RG	AW	T	I
---------	---------	---	------	---------	----	----	---	---

Bodemtype correctie

Organische stof 3.8
Korrelgrootte < 2 µm (Lutum) 25

Voorbehandeling

Cryogeen malen Uitgevoerd

Bodemkundige analyses

Droge stof % (m/m) 81.4 81.4
Organische stof % (m/m) ds 3.8 3.8
Gloeirest % (m/m) ds 96

Polycyclische Aromatische Koolwaterstoffen, PAH

Naftaleen	mg/kg ds	<0.050	0.035					
Fenanthreen	mg/kg ds	0.67	0.67					
Anthraceen	mg/kg ds	0.17	0.17					
Fluorantheen	mg/kg ds	1.5	1.5					
Benzo(a)anthraceen	mg/kg ds	0.69	0.69					
Chryseen	mg/kg ds	0.8	0.8					
Benzo(k)fluorantheen	mg/kg ds	0.37	0.37					
Benzo(a)pyreen	mg/kg ds	0.81	0.81					
Benzo(ghi)peryleen	mg/kg ds	0.55	0.55					
Indeno(123-cd)pyreen	mg/kg ds	0.63	0.63					
PAK VROM (10) (factor 0,7)	mg/kg ds	6.2	6.225	*	0.35	1.5	20.8	40

Legenda

Nr. Analytico-nr Monster
4 12704371 Boring 3-4

Eindoordeel: Overschrijding Achtergrondwaarde

Gebruikte afkortingen

- kleiner dan of gelijk aan Achtergrondwaarde
* groter dan Achtergrondwaarde
** groter dan Tussenwaarde
*** groter dan Interventiewaarde

GSSD Gestandaardiseerd gehalte
RG Vereiste Rapportagegrens
AW Achtergrondwaarde
T Tussenwaarde
I Interventiewaarde

Deze toetsing is uitgevoerd met behulp van BoToVa.

Zie voor info: <http://www.rwsleefomgeving.nl/onderwerpen/bodem-ondergrond/bbk/instrumenten/botova/>

N.B.: de vermelde tussenwaarde is door PAIS berekend en is niet afkomstig uit BoToVa



Kruse Milieu iov Gem. Almelo
T.a.v. Jeroen Lammers

7650 AB Tubbergen

Analyscertificaat

Datum: 08-Jun-2022

Hierbij ontvangt u de resultaten van het navolgende laboratoriumonderzoek.

Certificaatnummer/Versie	2022089459/1
Uw project/verslagnummer	BOD-1073
Uw projectnaam	Ary Schefferstraat - Almelo
Uw ordernummer	
Uw datum aanlevering monster(s)	30-May-2022

Dit certificaat mag uitsluitend in zijn geheel worden gereproduceerd.
De analyse resultaten hebben alleen betrekking op het beproefde object.

De grondmonsters worden tot 4 weken na datum ontvangst bewaard en watermonsters tot 2 weken na datum ontvangst. Zonder tegenbericht worden de monsters nadien afgevoerd.
Indien de monsters langer bewaard dienen te blijven verzoeken wij U dit exemplaar uiterlijk 1 werkdag voor afloop van de standaardbewaarperiode ondertekend aan ons te retourneren. Voor de kosten van het langer bewaren van monsters verwijzen wij naar de prijslijst.

Bewaren tot:

Datum:

Naam:

Handtekening:

Wij vertrouwen erop uw opdracht hiermee naar verwachting te hebben uitgevoerd, mocht U naar aanleiding van dit analyscertificaat nog vragen hebben verzoeken wij U contact op te nemen met de afdeling Verkoop en Advies.

Met vriendelijke groet,

Eurofins Analytico B.V.



Ing. A. Veldhuizen
Technical Manager

Eurofins Analytico B.V.

Gildeweg 42-46
NL-3771NB Barneveld
+31 (0)34 242 63 00
Info-env@eurofins.nl
www.eurofins.nl

Venecoweg 5
B-9810 Nazareth
+32 (0)9 222 77 59
belgie-env@eurofins.be
www.eurofins.be

BNP Paribas S.A. 227 9245 25
IBAN: NL71BNPA0227924525
BIC: BNPANL2A
KvK/CoC: 09088623
BTW/VAT: NL 8043.14.883.B01

Eurofins Analytico B.V. is ISO 14001: 2015 gecertificeerd door TÜV en erkend door het Vlaamse Gewest (OVAM en Dep. Omgeving), het Brusselse Gewest (BIM), het Waalse Gewest (DGRNE-OWD) en door de overheid van Luxemburg (MEV).

Analysecertificaat

Uw project/verslagnummer	B0D-1073	Certificaatnummer/Versie	2022089459/1
Uw projectnaam	Ary Schefferstraat - Almelo	Startdatum analyse	03-Jun-2022
Uw ordernummer		Datum einde analyse	08-Jun-2022
Uw monsternemer	Riemer Veltmaat	Rapportagedatum	08-Jun-2022/16:01
		Bijlage	A, B, C
		Pagina	1/1

Analyse	Eenheid	1	2	3	4
Voorbehandeling					
Cryogeen malen		Uitgevoerd	Uitgevoerd	Uitgevoerd	Uitgevoerd
Bodemkundige analyses					
S Droge stof	% (m/m)	85.5	91.1	89.7	87.9
S Organische stof	% (m/m) ds	<0.7 ¹⁾	0.9 ¹⁾	1.9 ¹⁾	1.9 ¹⁾
Gloeirest	% (m/m) ds	99	99	98	98
Polycyclische Aromatische Koolwaterstoffen, PAK					
S Naftaleen	mg/kg ds	<0.050	<0.050	<0.050	0.76
S Fenanthreen	mg/kg ds	<0.050	0.32	0.50	3.4
S Anthraceen	mg/kg ds	<0.050	0.098	0.14	0.31
S Fluorantheen	mg/kg ds	<0.050	0.58	1.6	3.1
S Benzo(a)anthraceen	mg/kg ds	<0.050	0.33	0.89	1.9
S Chryseen	mg/kg ds	<0.050	0.36	1.1	2.5
S Benzo(k)fluorantheen	mg/kg ds	<0.050	0.17	0.49	0.84
S Benzo(a)pyreen	mg/kg ds	<0.050	0.34	0.71	0.79
S Benzo(ghi)peryleen	mg/kg ds	<0.050	0.23	0.54	1.2
S Indeno(123-cd)pyreen	mg/kg ds	<0.050	0.26	0.51	0.81
S PAK VROM (10) (factor 0,7)	mg/kg ds	0.35 ²⁾	2.7	6.5	16

Nr. Uw monsteromschrijving

1	Vert. afperking 1
2	Hor. afperking 1
3	Hor. afperking 2
4	Hor. afperking 3

Opgegeven monstermatrix

Grond (AS3000)	12796884
Grond (AS3000)	12796885
Grond (AS3000)	12796886
Grond (AS3000)	12796887

Eurofins Analytico B.V.

Gildeweg 42-46 Venecoweg 5
 NL-3771NB Barneveld B-9810 Nazareth
 +31 (0)34 242 63 00 +32 (0)9 222 77 59
 Info-env@eurofins.nl belgie-env@eurofins.be
 www.eurofins.nl www.eurofins.be

BNP Paribas S.A. 227 9245 25
 IBAN: NL71BNPA0227924525
 BIC: BNPANL2A
 KvK/CoC: 09088623
 BTW/VAT: NL 8043.14.883.B01



Q: door RvA geaccrediteerde verrichting
 R: AP04 erkende en geaccrediteerde verrichting
 S: AS SIKB erkende en geaccrediteerde verrichting
 V: VLAREL erkende verrichting
 W: Waals Gewest erkende verrichting

Dit certificaat mag uitsluitend in zijn geheel worden gereproduceerd.
 Eurofins Analytico B.V. is ISO 14001: 2015 gecertificeerd door TÜV
 en erkend door het Vlaamse Gewest (OVAM en Dep. Omgeving),
 het Brusselse Gewest (BIM), het Waalse Gewest (DGRNE-OWD)
 en door de overheid van Luxemburg (MEV).

Akkoord
 Pr.coörd.





Bijlage (A) met de opgegeven deelmonsterinformatie behorende bij het analysecertificaat. 2022089459/1

Pagina 1/1

Monster nr.	Uw monsteromschrijving			Uw datum monstername	Monsteromsch./Monstername ID
Barcode	Boornr	Van	Tot		
12796884	Vert. afperking 1				
0539501871	S1	100	150	30-May-2022	
0539500994	S5	180	200	30-May-2022	
0539500984	S6	150	200	30-May-2022	
0539501033	S2	180	230	30-May-2022	
12796885	Hor. afperking 1				
0539501863	S4	50	100	30-May-2022	
0539500989	S3	40	90	30-May-2022	
0539501028	S11	80	125	30-May-2022	
0539500991	S9	50	100	30-May-2022	
12796886	Hor. afperking 2				
0539500988	S7	75	125	30-May-2022	
0539501038	S10	85	120	30-May-2022	
12796887	Hor. afperking 3				
0539501032	S8	60	110	30-May-2022	
0539501040	S8	110	160	30-May-2022	



Eurofins Analytico B.V.

Gildeweg 42-46 Venecoweg 5
 NL-3771NB Barneveld B-9810 Nazareth
 +31 (0)34 242 63 00 +32 (0)9 222 77 59
 Info-env@eurofins.nl belgie-env@eurofins.be
 www.eurofins.nl www.eurofins.be

BNP Paribas S.A. 227 9245 25
 IBAN: NL71BNPA0227924525
 BIC: BNPANL2A
 KvK/CoC: 09088623
 BTW/VAT: NL 8043.14.883.B01

Eurofins Analytico B.V. is ISO 14001: 2015 gecertificeerd door TÜV en erkend door het Vlaamse Gewest (OVAM en Dep. Omgeving), het Brusselse Gewest (BIM), het Waalse Gewest (DGRNE-OWD) en door de overheid van Luxemburg (MEV).

**Bijlage (B) met opmerkingen behorende bij analysecertificaat 2022089459/1**

Pagina 1/1

Opmerking 1)

Het organische stof gehalte is gecorrigeerd voor het lutumgehalte van 5.4 % m/m (SIKB 3010 pb 3).

Opmerking 2)

De toetswaarde van de som is gelijk aan de sommatie van 0,7*RG

**Eurofins Analytico B.V.**

Gildeweg 42-46 Venecoweg 5
NL-3771NB Barneveld B-9810 Nazareth
+31 (0)34 242 63 00 +32 (0)9 222 77 59
Info-env@eurofins.nl belgie-env@eurofins.be
www.eurofins.nl www.eurofins.be

BNP Paribas S.A. 227 9245 25
IBAN: NL71BNPA0227924525
BIC: BNPANL2A
KvK/CoC: 09088623
BTW/VAT: NL 8043.14.883.B01

Eurofins Analytico B.V. is ISO 14001: 2015 gecertificeerd door TÜV en erkend door het Vlaamse Gewest (OVAM en Dep. Omgeving), het Brusselse Gewest (BIM), het Waalse Gewest (DGRNE-OWD) en door de overheid van Luxemburg (MEV).

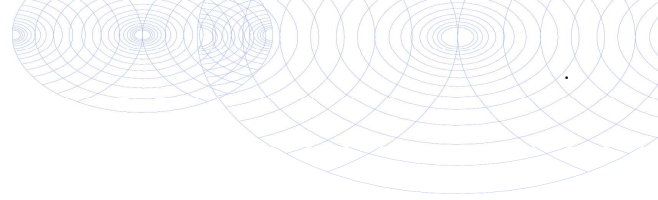

Bijlage (C) met methodeverwijzingen behorende bij analysecertificaat 2022089459/1

Pagina 1/1

Analyse	Methode	Techniek	Methode referentie
Voorbehandeling			
Cryogeen malen	W0106	Voorbehandeling	AS3000
Bodemkundige analyses			
Droge Stof	W0104	Gravimetrie	pb 3010-2 en NEN-EN 15934
Organische stof (gloeiverlies)	W0109	Gravimetrie	pb 3010-3 en NEN 5754
Polycyclische Aromatische Koolwaterstoffen, PAK			
PAK som AS3000/AP04	W0271	GC-MS	pb. 3010-6 en NEN-ISO 18287
PAK (10) (VROM)	W0271	GC-MS	pb. 3010-6 en NEN-ISO 18287

Nadere informatie over de toegepaste onderzoeksmethoden alsmede een classificatie van de meetonzekerheid staan vermeld in ons overzicht "Specificaties analysemethoden", versie april 2022.



Eurofins Analytico B.V.

Gildeweg 42-46 Venecoweg 5
 NL-3771NB Barneveld B-9810 Nazareth
 +31 (0)34 242 63 00 +32 (0)9 222 77 59
 Info-env@eurofins.nl belgie-env@eurofins.be
 www.eurofins.nl www.eurofins.be

BNP Paribas S.A. 227 9245 25
 IBAN: NL71BNPA0227924525
 BIC: BNPANL2A
 KvK/CoC: 09088623
 BTW/VAT: NL 8043.14.883.B01

Eurofins Analytico B.V. is ISO 14001: 2015 gecertificeerd door TÜV en erkend door het Vlaamse Gewest (OVAM en Dep. Omgeving), het Brusselse Gewest (BIM), het Waalse Gewest (DGRNE-OWD) en door de overheid van Luxemburg (MEV).

BoToVa T12 Toetsing Wbb grond

Projectnummer BOD-1073
 Projectnaam Ary Schefferstraat - Almelo
 Datum monstername 30-05-2022
 Monsternemer Riemer Veltmaat
 Certificaatnummer 2022089459
 Startdatum 03-06-2022
 Rapportagedatum 08-06-2022

Analyse	Eenheid	1	GSSD	Oordeel	RG	AW	T	I
Bodemtype correctie								
Organische stof			0.7					
Korrelgrootte < 2 µm (Lutum)			25					
Voorbehandeling								
Cryogeen malen			Uitgevoerd					
Bodemkundige analyses								
Droge stof	% (m/m)		85.5	85.5				
Organische stof	% (m/m) ds		<0.7	0.49				
Gloeirest	% (m/m) ds		99					
Polycyclische Aromatische Koolwaterstoffen, PAH								
Naftaleen	mg/kg ds		<0.050	0.035				
Fenanthreen	mg/kg ds		<0.050	0.035				
Anthraceen	mg/kg ds		<0.050	0.035				
Fluorantheen	mg/kg ds		<0.050	0.035				
Benzo(a)anthraceen	mg/kg ds		<0.050	0.035				
Chryseen	mg/kg ds		<0.050	0.035				
Benzo(k)fluorantheen	mg/kg ds		<0.050	0.035				
Benzo(a)pyreen	mg/kg ds		<0.050	0.035				
Benzo(ghi)peryleen	mg/kg ds		<0.050	0.035				
Indeno(123-cd)pyreen	mg/kg ds		<0.050	0.035				
PAK VROM (10) (factor 0,7)	mg/kg ds		0.35	0.35	-	0.35	1.5	20.8
								40

Legenda

Nr. Analytico-nr Monster
 1 12796884 Vert. afperking 1

Eindoordeel: Voldoet aan Achtergrondwaarde

Gebruikte afkortingen

- kleiner dan of gelijk aan Achtergrondwaarde
 * groter dan Achtergrondwaarde
 ** groter dan Tussenwaarde
 *** groter dan Interventiewaarde

GSSD Gestandaardiseerd gehalte
 RG Vereiste Rapportagegrens
 AW Achtergrondwaarde
 T Tussenwaarde
 I Interventiewaarde

Deze toetsing is uitgevoerd met behulp van BoToVa.

Zie voor info: <http://www.rwsleefomgeving.nl/onderwerpen/bodem-ondergrond/bbk/instrumenten/botova/>

N.B.: de vermelde tussenwaarde is door PAIS berekend en is niet afkomstig uit BoToVa

BoToVa T12 Toetsing Wbb grond

Projectnummer BOD-1073
Projectnaam Ary Schefferstraat - Almelo
Datum monstername 30-05-2022
Monsternemer Riemer Veltmaat
Certificaatnummer 2022089459
Startdatum 03-06-2022
Rapportagedatum 08-06-2022

Analyse	Eenheid	2	GSSD	Oordeel	RG	AW	T	I	
Bodemtype correctie									
Organische stof			0.9						
Korrelgrootte < 2 µm (Lutum)			25						
Voorbehandeling									
Cryogeen malen			Uitgevoerd						
Bodemkundige analyses									
Droge stof	% (m/m)		91.1	91.1					
Organische stof	% (m/m) ds		0.9	0.9					
Gloeirest	% (m/m) ds		99						
Polycyclische Aromatische Koolwaterstoffen, PAH									
Naftaleen	mg/kg ds		<0.050	0.035					
Fenanthreen	mg/kg ds		0.32	0.32					
Anthraceen	mg/kg ds		0.098	0.098					
Fluorantheen	mg/kg ds		0.58	0.58					
Benzo(a)anthraceen	mg/kg ds		0.33	0.33					
Chryseen	mg/kg ds		0.36	0.36					
Benzo(k)fluorantheen	mg/kg ds		0.17	0.17					
Benzo(a)pyreen	mg/kg ds		0.34	0.34					
Benzo(ghi)peryleen	mg/kg ds		0.23	0.23					
Indeno(123-cd)pyreen	mg/kg ds		0.26	0.26					
PAK VROM (10) (factor 0,7)	mg/kg ds		2.7	2.723	*	0.35	1.5	20.8	40

Legenda

Nr. Analytico-nr Monster
2 12796885 Hor. afperking 1

Eindoordeel: Overschrijding Achtergrondwaarde

Gebruikte afkortingen

- kleiner dan of gelijk aan Achtergrondwaarde
* groter dan Achtergrondwaarde
** groter dan Tussenwaarde
*** groter dan Interventiewaarde

GSSD Gestandaardiseerd gehalte
RG Vereiste Rapportagegrens
AW Achtergrondwaarde
T Tussenwaarde
I Interventiewaarde

Deze toetsing is uitgevoerd met behulp van BoToVa.

Zie voor info: <http://www.rwsleefomgeving.nl/onderwerpen/bodem-ondergrond/bbk/instrumenten/botova/>

N.B.: de vermelde tussenwaarde is door PAIS berekend en is niet afkomstig uit BoToVa

BoToVa T12 Toetsing Wbb grond

Projectnummer BOD-1073
 Projectnaam Ary Schefferstraat - Almelo
 Datum monstername 30-05-2022
 Monsternemer Riemer Veltmaat
 Certificaatnummer 2022089459
 Startdatum 03-06-2022
 Rapportagedatum 08-06-2022

Analyse	Eenheid	3	GSSD	Oordeel	RG	AW	T	I
Bodemtype correctie								
Organische stof			1.9					
Korrelgrootte < 2 µm (Lutum)			25					
Voorbehandeling								
Cryogeen malen			Uitgevoerd					
Bodemkundige analyses								
Droge stof	% (m/m)		89.7	89.7				
Organische stof	% (m/m) ds		1.9	1.9				
Gloeirest	% (m/m) ds		98					
Polycyclische Aromatische Koolwaterstoffen, PAH								
Naftaleen	mg/kg ds		<0.050	0.035				
Fenanthreen	mg/kg ds		0.5	0.5				
Anthraceen	mg/kg ds		0.14	0.14				
Fluorantheen	mg/kg ds		1.6	1.6				
Benzo(a)anthraceen	mg/kg ds		0.89	0.89				
Chryseen	mg/kg ds		1.1	1.1				
Benzo(k)fluorantheen	mg/kg ds		0.49	0.49				
Benzo(a)pyreen	mg/kg ds		0.71	0.71				
Benzo(ghi)peryleen	mg/kg ds		0.54	0.54				
Indeno(123-cd)pyreen	mg/kg ds		0.51	0.51				
PAK VROM (10) (factor 0,7)	mg/kg ds		6.5	6.515	*	0.35	1.5	20.8 40

Legenda

Nr. Analytico-nr Monster
 3 12796886 Hor. afperking 2

Eindoordeel: Overschrijding Achtergrondwaarde

Gebruikte afkortingen

- kleiner dan of gelijk aan Achtergrondwaarde
 * groter dan Achtergrondwaarde
 ** groter dan Tussenwaarde
 *** groter dan Interventiewaarde

GSSD Gestandaardiseerd gehalte
 RG Vereiste Rapportagegrens
 AW Achtergrondwaarde
 T Tussenwaarde
 I Interventiewaarde

Deze toetsing is uitgevoerd met behulp van BoToVa.

Zie voor info: <http://www.rwsleefomgeving.nl/onderwerpen/bodem-ondergrond/bbk/instrumenten/botova/>

N.B.: de vermelde tussenwaarde is door PAIS berekend en is niet afkomstig uit BoToVa

BoToVa T12 Toetsing Wbb grond

Projectnummer BOD-1073
 Projectnaam Ary Schefferstraat - Almelo
 Datum monstername 30-05-2022
 Monsternemer Riemer Veltmaat
 Certificaatnummer 2022089459
 Startdatum 03-06-2022
 Rapportagedatum 08-06-2022

Analyse	Eenheid	4	GSSD	Oordeel	RG	AW	T	I
Bodemtype correctie								
Organische stof			1.9					
Korrelgrootte < 2 µm (Lutum)			25					
Voorbehandeling								
Cryogeen malen			Uitgevoerd					
Bodemkundige analyses								
Droge stof	% (m/m)		87.9	87.9				
Organische stof	% (m/m) ds		1.9	1.9				
Gloeirest	% (m/m) ds		98					
Polycyclische Aromatische Koolwaterstoffen, PAH								
Naftaleen	mg/kg ds		0.76	0.76				
Fenanthreen	mg/kg ds		3.4	3.4				
Anthraceen	mg/kg ds		0.31	0.31				
Fluorantheen	mg/kg ds		3.1	3.1				
Benzo(a)anthraceen	mg/kg ds		1.9	1.9				
Chryseen	mg/kg ds		2.5	2.5				
Benzo(k)fluorantheen	mg/kg ds		0.84	0.84				
Benzo(a)pyreen	mg/kg ds		0.79	0.79				
Benzo(ghi)peryleen	mg/kg ds		1.2	1.2				
Indeno(123-cd)pyreen	mg/kg ds		0.81	0.81				
PAK VROM (10) (factor 0,7)	mg/kg ds		16	15.61	*	0.35	1.5	20.8 40

Legenda

Nr. Analytico-nr Monster
 4 12796887 Hor. afperking 3

Eindoordeel: Overschrijding Achtergrondwaarde

Gebruikte afkortingen

- kleiner dan of gelijk aan Achtergrondwaarde
 * groter dan Achtergrondwaarde
 ** groter dan Tussenwaarde
 *** groter dan Interventiewaarde

GSSD Gestandaardiseerd gehalte
 RG Vereiste Rapportagegrens
 AW Achtergrondwaarde
 T Tussenwaarde
 I Interventiewaarde

Deze toetsing is uitgevoerd met behulp van BoToVa.

Zie voor info: <http://www.rwsleefomgeving.nl/onderwerpen/bodem-ondergrond/bbk/instrumenten/botova/>

N.B.: de vermelde tussenwaarde is door PAIS berekend en is niet afkomstig uit BoToVa



Kruse Milieu iov Gem. Almelo
T.a.v. Jeroen Lammers

7650 AB Tubbergen

Analyscertificaat

Datum: 08-Jun-2022

Hierbij ontvangt u de resultaten van het navolgende laboratoriumonderzoek.

Certificaatnummer/Versie	2022089458/1
Uw project/verslagnummer	BOD-1073
Uw projectnaam	Ary Schefferstraat - Almelo
Uw ordernummer	
Uw datum aanlevering monster(s)	02-Jun-2022

Dit certificaat mag uitsluitend in zijn geheel worden gereproduceerd.
De analyse resultaten hebben alleen betrekking op het beproefde object.

De grondmonsters worden tot 4 weken na datum ontvangst bewaard en watermonsters tot 2 weken na datum ontvangst. Zonder tegenbericht worden de monsters nadien afgevoerd.
Indien de monsters langer bewaard dienen te blijven verzoeken wij U dit exemplaar uiterlijk 1 werkdag voor afloop van de standaardbewaarperiode ondertekend aan ons te retourneren. Voor de kosten van het langer bewaren van monsters verwijzen wij naar de prijslijst.

Bewaren tot:

Datum:

Naam:

Handtekening:

Wij vertrouwen erop uw opdracht hiermee naar verwachting te hebben uitgevoerd, mocht U naar aanleiding van dit analyscertificaat nog vragen hebben verzoeken wij U contact op te nemen met de afdeling Verkoop en Advies.

Met vriendelijke groet,

Eurofins Analytico B.V.



Ing. A. Veldhuizen
Technical Manager

Eurofins Analytico B.V.

Gildeweg 42-46
NL-3771NB Barneveld
+31 (0)34 242 63 00
Info-env@eurofins.nl
www.eurofins.nl

Venecoweg 5
B-9810 Nazareth
+32 (0)9 222 77 59
belgie-env@eurofins.be
www.eurofins.be

BNP Paribas S.A. 227 9245 25
IBAN: NL71BNPA0227924525
BIC: BNPANL2A
KvK/CoC: 09088623
BTW/VAT: NL 8043.14.883.B01

Eurofins Analytico B.V. is ISO 14001: 2015 gecertificeerd door TÜV en erkend door het Vlaamse Gewest (OVAM en Dep. Omgeving), het Brusselse Gewest (BIM), het Waalse Gewest (DGRNE-OWD) en door de overheid van Luxemburg (MEV).



Analysecertificaat

Uw project/verslagnummer	B0D-1073	Certificaatnummer/Versie	2022089458/1
Uw projectnaam	Ary Schefferstraat - Almelo	Startdatum analyse	03-Jun-2022
Uw ordernummer		Datum einde analyse	08-Jun-2022
Uw monsternemer	Riemer Veltmaat	Rapportagedatum	08-Jun-2022/13:48
		Bijlage	A, B, C, D
		Pagina	1/2

Analyse	Eenheid	1
Voorbehandeling		
Cryogeen malen		Uitgevoerd
Bodemkundige analyses		
S Droge stof	% (m/m)	87.1
S Organische stof	% (m/m) ds	<0.7
Gloeirest	% (m/m) ds	99
S Korrelgrootte < 2 µm (Lutum)	% (m/m) ds	3.1
Metalen		
S Barium (Ba)	mg/kg ds	<20
S Cadmium (Cd)	mg/kg ds	<0.20
S Kobalt (Co)	mg/kg ds	<3.0
S Koper (Cu)	mg/kg ds	<5.0
S Kwik (Hg)	mg/kg ds	<0.050
S Molybdeen (Mo)	mg/kg ds	<1.5
S Nikkel (Ni)	mg/kg ds	<4.0
S Lood (Pb)	mg/kg ds	<10
S Zink (Zn)	mg/kg ds	<20
Minerale olie		
Minerale olie (C10-C12)	mg/kg ds	<3.0
Minerale olie (C12-C16)	mg/kg ds	<5.0
Minerale olie (C16-C21)	mg/kg ds	<5.0
Minerale olie (C21-C30)	mg/kg ds	<11
Minerale olie (C30-C35)	mg/kg ds	<5.0
Minerale olie (C35-C40)	mg/kg ds	<6.0
S Minerale olie totaal (C10-C40)	mg/kg ds	<35
Polychloorbifenylen, PCB		
S PCB 28	mg/kg ds	<0.0010
S PCB 52	mg/kg ds	<0.0010
S PCB 101	mg/kg ds	<0.0010
S PCB 118	mg/kg ds	<0.0010

Nr. Uw monsteromschrijving

1 Sleuf S5 (1.3 - 1.5)

Opgegeven monstermatrix

Grond (AS3000)

Monster nr.

12796883

Eurofins Analytico B.V.

Gildeweg 42-46 Venecoweg 5
 NL-3771NB Barneveld B-9810 Nazareth
 +31 (0)34 242 63 00 +32 (0)9 222 77 59
 Info-env@eurofins.nl belgie-env@eurofins.be
 www.eurofins.nl www.eurofins.be

BNP Paribas S.A. 227 9245 25
 IBAN: NL71BNPA027924525
 BIC: BNPANL2A
 KvK/CoC: 09088623
 BTW/VAT: NL 8043.14.883.B01



Q: door RvA geaccrediteerde verrichting
 R: AP04 erkende en geaccrediteerde verrichting
 S: AS SIKB erkende en geaccrediteerde verrichting
 V: VLAREL erkende verrichting
 W: Waals Gewest erkende verrichting

Dit certificaat mag uitsluitend in zijn geheel worden gereproduceerd.
 Eurofins Analytico B.V. is ISO 14001: 2015 gecertificeerd door TÜV
 en erkend door het Vlaamse Gewest (OVAM en Dep. Omgeving),
 het Brusselse Gewest (BIM), het Waalse Gewest (DGRNE-OWD)
 en door de overheid van Luxemburg (MEV).





Analysecertificaat

Uw project/verslagnummer	B0D-1073	Certificaatnummer/Versie	2022089458/1
Uw projectnaam	Ary Schefferstraat - Almelo	Startdatum analyse	03-Jun-2022
Uw ordernummer		Datum einde analyse	08-Jun-2022
Uw monsternemer	Riemer Veltmaat	Rapportagedatum	08-Jun-2022/13:48
		Bijlage	A, B, C, D
		Pagina	2/2

Analyse	Eenheid	1
S PCB 138	mg/kg ds	<0.0010
S PCB 153	mg/kg ds	<0.0010
S PCB 180	mg/kg ds	<0.0010
S PCB (som 7) (factor 0,7)	mg/kg ds	0.0049 ¹⁾
Polycyclische Aromatische Koolwaterstoffen, PAK		
S Naftaleen	mg/kg ds	<0.050
S Fenanthreen	mg/kg ds	<0.050
S Anthraceen	mg/kg ds	<0.050
S Fluorantheen	mg/kg ds	<0.050
S Benzo(a)anthraceen	mg/kg ds	<0.050
S Chryseen	mg/kg ds	<0.050
S Benzo(k)fluorantheen	mg/kg ds	<0.050
S Benzo(a)pyreen	mg/kg ds	<0.050
S Benzo(ghi)peryleen	mg/kg ds	<0.050
S Indeno(123-cd)pyreen	mg/kg ds	<0.050
S PAK VROM (10) (factor 0,7)	mg/kg ds	0.35 ¹⁾

Nr. Uw monsteromschrijving

1 Sleuf S5 (1.3 - 1.5)

Opgegeven monstermatrix

Grond (AS3000)

Monster nr.

12796883

Eurofins Analytico B.V.

Gildeweg 42-46 Venecoweg 5
 NL-3771NB Barneveld B-9810 Nazareth
 +31 (0)34 242 63 00 +32 (0)9 222 77 59
 Info-env@eurofins.nl belgie-env@eurofins.be
 www.eurofins.nl www.eurofins.be

BNP Paribas S.A. 227 9245 25
 IBAN: NL71BNPA0227924525
 BIC: BNPANL2A
 KvK/CoC: 09088623
 BTW/VAT: NL 8043.14.883.B01



Q: door RvA geaccrediteerde verrichting
 R: AP04 erkende en geaccrediteerde verrichting
 S: AS SIKB erkende en geaccrediteerde verrichting
 V: VLAREL erkende verrichting
 W: Waals Gewest erkende verrichting

Dit certificaat mag uitsluitend in zijn geheel worden gereproduceerd.
 Eurofins Analytico B.V. is ISO 14001: 2015 gecertificeerd door TÜV
 en erkend door het Vlaamse Gewest (OVAM en Dep. Omgeving),
 het Brusselse Gewest (BIM), het Waalse Gewest (DGRNE-OWD)
 en door de overheid van Luxemburg (MEV).



Akkoord
Pr.coörd.

VA

TESTEN
RvA L010



Bijlage (A) met de opgegeven deelmonsterinformatie behorende bij het analysecertificaat. 2022089458/1

Pagina 1/1

Monster nr.	Uw monsteromschrijving			Uw datum monstername	Monsteromsch./Monstername ID
Barcode	Boornr	Van	Tot		
12796883	Sleuf S5 (1.3 - 1.5)				
0539500998	S5	130	150	30-May-2022	



Eurofins Analytico B.V.

Gildeweg 42-46 Venecoweg 5
 NL-3771NB Barneveld B-9810 Nazareth
 +31 (0)34 242 63 00 +32 (0)9 222 77 59
 Info-env@eurofins.nl belgie-env@eurofins.be
 www.eurofins.nl www.eurofins.be

BNP Paribas S.A. 227 9245 25
 IBAN: NL71BNPA0227924525
 BIC: BNPANL2A
 KvK/CoC: 09088623
 BTW/VAT: NL 8043.14.883.B01

Eurofins Analytico B.V. is ISO 14001: 2015 gecertificeerd door TÜV en erkend door het Vlaamse Gewest (OVAM en Dep. Omgeving), het Brusselse Gewest (BIM), het Waalse Gewest (DGRNE-OWD) en door de overheid van Luxemburg (MEV).

**Bijlage (B) met opmerkingen behorende bij analysecertificaat 2022089458/1**

Pagina 1/1

Opmerking 1)De toetswaarde van de som is gelijk aan de sommatie van $0,7 \star RG$ **Eurofins Analytico B.V.**

Gildeweg 42-46 Venecoweg 5
NL-3771NB Barneveld B-9810 Nazareth
+31 (0)34 242 63 00 +32 (0)9 222 77 59
Info-env@eurofins.nl belgie-env@eurofins.be
www.eurofins.nl www.eurofins.be

BNP Paribas S.A. 227 9245 25
IBAN: NL71BNPA0227924525
BIC: BNPANL2A
KvK/CoC: 09088623
BTW/VAT: NL 8043.14.883.B01

Eurofins Analytico B.V. is ISO 14001: 2015 gecertificeerd door TÜV
en erkend door het Vlaamse Gewest (OVAM en Dep. Omgeving),
het Brusselse Gewest (BIM), het Waalse Gewest (DGRNE-OWD)
en door de overheid van Luxemburg (MEV).

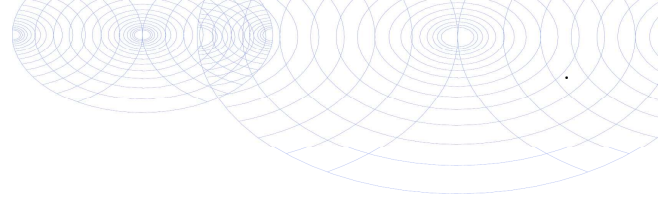

Bijlage (C) met methodeverwijzingen behorende bij analysecertificaat 2022089458/1

Pagina 1/1

Analyse	Methode	Techniek	Methode referentie
Voorbehandeling			
Cryogeen malen	W0106	Voorbehandeling	AS3000
Bodemkundige analyses			
Droge Stof	W0104	Gravimetrie	pb 3010-2 en NEN-EN 15934
Organische stof (gloeiverlies)	W0109	Gravimetrie	pb 3010-3 en NEN 5754
Korrelgrootte < 2 µm (lutum)	W0171	Sedimentatie	pb 3010-4 en NEN 5753
Metalen			
Barium (Ba)	W0423	ICP-MS	pb 3010-5 en NEN-EN-ISO 17294-2
Cadmium (Cd)	W0423	ICP-MS	pb 3010-5 en NEN-EN-ISO 17294-2
Kobalt (Co)	W0423	ICP-MS	pb 3010-5 en NEN-EN-ISO 17294-2
Koper (Cu)	W0423	ICP-MS	pb 3010-5 en NEN-EN-ISO 17294-2
Kwik (Hg)	W0423	ICP-MS	pb 3010-5 en NEN-EN-ISO 17294-2
Molybdeen (Mo)	W0423	ICP-MS	pb 3010-5 en NEN-EN-ISO 17294-2
Nikkel (Ni)	W0423	ICP-MS	pb 3010-5 en NEN-EN-ISO 17294-2
Lood (Pb)	W0423	ICP-MS	pb 3010-5 en NEN-EN-ISO 17294-2
Zink (Zn)	W0423	ICP-MS	pb 3010-5 en NEN-EN-ISO 17294-2
Minerale olie			
Minerale Olie (C10-C40)	W0202	GC-FID	pb 3010-7 en NEN-EN-ISO 16703
Polychloorbifenylen, PCB			
PCB (7)	W0271	GC-MS	pb 3010-8 en NEN 6980
Polycyclische Aromatische Koolwaterstoffen, PAK			
PAK (10) (VROM)	W0271	GC-MS	pb. 3010-6 en NEN-ISO 18287
PAK som AS3000/AP04	W0271	GC-MS	pb. 3010-6 en NEN-ISO 18287

Nadere informatie over de toegepaste onderzoeksmethoden alsmede een classificatie van de meetonzekerheid staan vermeld in ons overzicht "Specificaties analysemethoden", versie april 2022.



**Bijlage (D) opmerkingen aangaande de monstername en conserveringstermijn 2022089458/1**

Pagina 1/1

Er zijn verschillen met de richtlijnen geconstateerd die de betrouwbaarheid van de resultaten van onderstaande monsters of analyses mogelijk hebben beïnvloed.

Analyse

De conserveringstermijn is voor de betreffende analyse overschreden.

Minerale Olie (GC) (Voorbehandeling)

Monster nr.

12796883

**Eurofins Analytico B.V.**

Gildeweg 42-46 Venecoweg 5
NL-3771NB Barneveld B-9810 Nazareth
+31 (0)34 242 63 00 +32 (0)9 222 77 59
Info-env@eurofins.nl belgie-env@eurofins.be
www.eurofins.nl www.eurofins.be

BNP Paribas S.A. 227 9245 25
IBAN: NL71BNPA0227924525
BIC: BNPANL2A
KvK/CoC: 09088623
BTW/VAT: NL 8043.14.883.B01

Eurofins Analytico B.V. is ISO 14001: 2015 gecertificeerd door TÜV en erkend door het Vlaamse Gewest (OVAM en Dep. Omgeving), het Brusselse Gewest (BIM), het Waalse Gewest (DGRNE-OWD) en door de overheid van Luxemburg (MEV).

BoToVa T12 Toetsing Wbb grond

Projectnummer BOD-1073
 Projectnaam Ary Schefferstraat - Almelo
 Datum monsternamen 30-05-2022
 Monsternemer Riemer Veltmaat
 Certificaatnummer 2022089458
 Startdatum 03-06-2022
 Rapportagedatum 08-06-2022

Analyse	Eenheid	1	GSSD	Oordeel	RG	AW	T	I
Bodemtype correctie								
Organische stof			0.7					
Korrelgrootte < 2 µm (Lutum)			3.1					
Voorbehandeling								
Cryogeen malen			Uitgevoerd					
Bodemkundige analyses								
Droge stof	% (m/m)		87.1	87.1				
Organische stof	% (m/m) ds		<0.7	0.49				
Gloeirest	% (m/m) ds		99					
Korrelgrootte < 2 µm (Lutum)	% (m/m) ds		3.1	3.1				
Metalen								
Barium (Ba)	mg/kg ds		<20	47.69	20	190	555	920
Cadmium (Cd)	mg/kg ds		<0.20	0.237	-	0.2	0.6	6.8
Kobalt (Co)	mg/kg ds		<3.0	6.59	-	3	15	103
Koper (Cu)	mg/kg ds		<5.0	6.977	-	5	40	115
Kwik (Hg)	mg/kg ds		<0.050	0.0494	-	0.05	0.15	18.1
Molybdeen (Mo)	mg/kg ds		<1.5	1.05	-	1.5	1.5	95.8
Nikkel (Ni)	mg/kg ds		<4.0	7.481	-	4	35	67.5
Lood (Pb)	mg/kg ds		<10	10.8	-	10	50	290
Zink (Zn)	mg/kg ds		<20	31.46	-	20	140	430
Minerale olie								
Minerale olie (C10-C12)	mg/kg ds		<3.0	10.5				
Minerale olie (C12-C16)	mg/kg ds		<5.0	17.5				
Minerale olie (C16-C21)	mg/kg ds		<5.0	17.5				
Minerale olie (C21-C30)	mg/kg ds		<11	38.5				
Minerale olie (C30-C35)	mg/kg ds		<5.0	17.5				
Minerale olie (C35-C40)	mg/kg ds		<6.0	21				
Minerale olie totaal (C10-C40)	mg/kg ds		<35	122.5	-	35	190	2600
Polychloorbifenylen, PCB								
PCB 28	mg/kg ds		<0.0010	0.0035				
PCB 52	mg/kg ds		<0.0010	0.0035				
PCB 101	mg/kg ds		<0.0010	0.0035				
PCB 118	mg/kg ds		<0.0010	0.0035				
PCB 138	mg/kg ds		<0.0010	0.0035				
PCB 153	mg/kg ds		<0.0010	0.0035				
PCB 180	mg/kg ds		<0.0010	0.0035				
PCB (som 7) (factor 0,7)	mg/kg ds		0.0049	0.0245	-	0.007	0.02	0.51
Polycyclische Aromatische Koolwaterstoffen, PAH								
Naftaleen	mg/kg ds		<0.050	0.035				
Fenantheen	mg/kg ds		<0.050	0.035				
Anthraceen	mg/kg ds		<0.050	0.035				
Fluorantheen	mg/kg ds		<0.050	0.035				
Benzo(a)anthraceen	mg/kg ds		<0.050	0.035				
Chryseen	mg/kg ds		<0.050	0.035				
Benzo(k)fluorantheen	mg/kg ds		<0.050	0.035				
Benzo(a)pyreen	mg/kg ds		<0.050	0.035				
Benzo(ghi)peryleen	mg/kg ds		<0.050	0.035				
Indeno(123-cd)pyreen	mg/kg ds		<0.050	0.035				
PAK VROM (10) (factor 0,7)	mg/kg ds		0.35	0.35	-	0.35	1.5	20.8

Legenda

Nr. Analytico-nr Monster
 1 12796883 Sleuf 55 (1.3 - 1.5)

Eindoordeel: Voldoet aan Achtergrondwaarde

Gebruikte afkortingen

- kleiner dan of gelijk aan Achtergrondwaarde
 * groter dan Achtergrondwaarde
 ** groter dan Tussenwaarde
 *** groter dan Interventiewaarde

GSSD Gestandaardiseerd gehalte
 RG Vereiste Rapportagegrens
 AW Achtergrondwaarde
 T Tussenwaarde
 I Interventiewaarde

Deze toetsing is uitgevoerd met behulp van BoToVa.

Zie voor info: <http://www.rwsleefomgeving.nl/onderwerpen/bodem-ondergrond/bbk/instrumenten/botova/>

N.B.: de vermelde tussenwaarde is door PAIS berekend en is niet afkomstig uit BoToVa

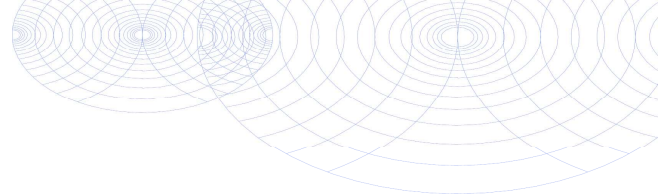

Kruse Milieu BV
T.a.v. Jeroen Lammers
Huyerseweg 33
7678 SC GEESTEREN

Analyscertificaat

Datum: 08-Jun-2022

Hierbij ontvangt u de resultaten van het navolgende laboratoriumonderzoek.

Certificaatnummer/Versie	2022089535/1
Uw project/verslagnummer	BOD-1073
Uw projectnaam	Ary Schefferstraat - Almelo
Uw ordernummer	
Uw datum aanlevering monster(s)	30-May-2022

Dit certificaat mag uitsluitend in zijn geheel worden gereproduceerd.
De analyse resultaten hebben alleen betrekking op het beproefde object.

De grondmonsters worden tot 4 weken na datum ontvangst bewaard en watermonsters tot 2 weken na datum ontvangst. Zonder tegenbericht worden de monsters nadien afgevoerd.
Indien de monsters langer bewaard dienen te blijven verzoeken wij U dit exemplaar uiterlijk 1 werkdag voor afloop van de standaardbewaarperiode ondertekend aan ons te retourneren. Voor de kosten van het langer bewaren van monsters verwijzen wij naar de prijslijst.

Bewaren tot:

Datum:

Naam:

Handtekening:

Wij vertrouwen erop uw opdracht hiermee naar verwachting te hebben uitgevoerd, mocht U naar aanleiding van dit analysecertificaat nog vragen hebben verzoeken wij U contact op te nemen met de afdeling Verkoop en Advies.

Met vriendelijke groet,

Eurofins Analytico B.V.



Ing. A. Veldhuizen
Technical Manager

Eurofins Analytico B.V.

Gildeweg 42-46
NL-3771NB Barneveld
+31 (0)34 242 63 00
Info-env@eurofins.nl
www.eurofins.nl

Venecoweg 5
B-9810 Nazareth
+32 (0)9 222 77 59
belgie-env@eurofins.be
www.eurofins.be

BNP Paribas S.A. 227 9245 25
IBAN: NL71BNPA0227924525
BIC: BNPANL2A
KvK/CoC: 09088623
BTW/VAT: NL 8043.14.883.B01

Eurofins Analytico B.V. is ISO 14001: 2015 gecertificeerd door TÜV en erkend door het Vlaamse Gewest (OVAM en Dep. Omgeving), het Brusselse Gewest (BIM), het Waalse Gewest (DGRNE-OWD) en door de overheid van Luxemburg (MEV).

Analysecertificaat

Uw project/verslagnummer	B0D-1073	Certificaatnummer/Versie	2022089535/1
Uw projectnaam	Ary Schefferstraat - Almelo	Startdatum analyse	03-Jun-2022
Uw ordernummer		Datum einde analyse	08-Jun-2022
Uw monsternemer	Riemer Veltmaat	Rapportagedatum	08-Jun-2022/07:24
		Bijlage	A, B, C, D
		Pagina	1/1

Analyse	Eenheid	1
Bodemkundige analyses		
S Droge stof	% (m/m)	87.1
Vluchtige Aromatische Koolwaterstoffen		
S Benzeen	mg/kg ds	<0.050
S Toluene	mg/kg ds	<0.050
S Ethylbenzeen	mg/kg ds	<0.050
S o-Xyleen	mg/kg ds	<0.050
S m,p-Xyleen	mg/kg ds	<0.050
S Xylenen (som) (factor 0,7)	mg/kg ds	0.070 ¹⁾
BTEX (som)	mg/kg ds	<0.25
S Naftaleen	mg/kg ds	<0.010

Nr. Uw monsteromschrijving

1 Sleuf S5 (1.3 - 1.5)

Opgegeven monstermatrix

Grond (AS3000)

Monster nr.

12797125

Eurofins Analytico B.V.

Gildeweg 42-46 Venecoweg 5
 NL-3771NB Barneveld B-9810 Nazareth
 +31 (0)34 242 63 00 +32 (0)9 222 77 59
 Info-env@eurofins.nl belgie-env@eurofins.be
 www.eurofins.nl www.eurofins.be

BNP Paribas S.A. 227 9245 25
 IBAN: NL71BNPA0227924525
 BIC: BNPANL2A
 KvK/CoC: 09088623
 BTW/VAT: NL 8043.14.883.B01



Q: door RvA geaccrediteerde verrichting
 R: AP04 erkende en geaccrediteerde verrichting
 S: AS SIKB erkende en geaccrediteerde verrichting
 V: VLAREL erkende verrichting
 W: Waals Gewest erkende verrichting

Dit certificaat mag uitsluitend in zijn geheel worden gereproduceerd.
 Eurofins Analytico B.V. is ISO 14001: 2015 gecertificeerd door TÜV
 en erkend door het Vlaamse Gewest (OVAM en Dep. Omgeving),
 het Brusselse Gewest (BIM), het Waalse Gewest (DGRNE-OWD)
 en door de overheid van Luxemburg (MEV).

Akkoord
 Pr.coörd.





Bijlage (A) met de opgegeven deelmonsterinformatie behorende bij het analysecertificaat. 2022089535/1

Pagina 1/1

Monster nr.	Uw monsteromschrijving			Uw datum monstername	Monsteromsch./Monstername ID
Barcode	Boornr	Van	Tot		
12797125	Sleuf S5 (1.3 - 1.5)				
0539500998	S5	130	150	30-May-2022	



Eurofins Analytico B.V.

Gildeweg 42-46 Venecoweg 5
 NL-3771NB Barneveld B-9810 Nazareth
 +31 (0)34 242 63 00 +32 (0)9 222 77 59
 Info-env@eurofins.nl belgie-env@eurofins.be
 www.eurofins.nl www.eurofins.be

BNP Paribas S.A. 227 9245 25
 IBAN: NL71BNPA0227924525
 BIC: BNPANL2A
 KvK/CoC: 09088623
 BTW/VAT: NL 8043.14.883.B01

Eurofins Analytico B.V. is ISO 14001: 2015 gecertificeerd door TÜV en erkend door het Vlaamse Gewest (OVAM en Dep. Omgeving), het Brusselse Gewest (BIM), het Waalse Gewest (DGRNE-OWD) en door de overheid van Luxemburg (MEV).

**Bijlage (B) met opmerkingen behorende bij analysecertificaat 2022089535/1**

Pagina 1/1

Opmerking 1)De toetswaarde van de som is gelijk aan de sommatie van $0,7 \star RG$ **Eurofins Analytico B.V.**

Gildeweg 42-46 Venecoweg 5
NL-3771NB Barneveld B-9810 Nazareth
+31 (0)34 242 63 00 +32 (0)9 222 77 59
Info-env@eurofins.nl belgie-env@eurofins.be
www.eurofins.nl www.eurofins.be

BNP Paribas S.A. 227 9245 25
IBAN: NL71BNPA0227924525
BIC: BNPANL2A
KvK/CoC: 09088623
BTW/VAT: NL 8043.14.883.B01

Eurofins Analytico B.V. is ISO 14001: 2015 gecertificeerd door TÜV en erkend door het Vlaamse Gewest (OVAM en Dep. Omgeving), het Brusselse Gewest (BIM), het Waalse Gewest (DGRNE-OWD) en door de overheid van Luxemburg (MEV).

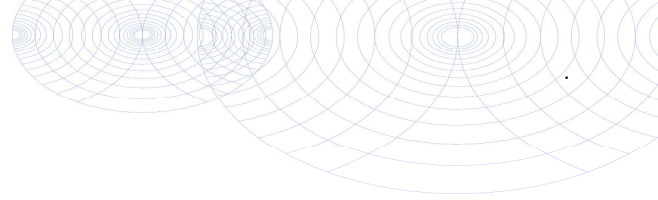

Bijlage (C) met methodeverwijzingen behorende bij analysecertificaat 2022089535/1

Pagina 1/1

Analyse	Methode	Techniek	Methode referentie
Bodemkundige analyses			
Droge Stof	W0104	Gravimetrie	pb 3010-2 en NEN-EN 15934
Vluchtige Aromatische Koolwaterstoffen			
Aromaten (BTEXN)	W0254	HS-GC-MS	pb 3030-1 & NEN-EN-ISO 22155
Xylenen som AS/AP	W0254	HS-GC-MS	pb 3030-1 & NEN-EN-ISO 22155

Nadere informatie over de toegepaste onderzoeksmethoden alsmede een classificatie van de meetonzekerheid staan vermeld in ons overzicht "Specificaties analysemethoden", versie april 2022.



Eurofins Analytico B.V.

Gildeweg 42-46 Venecoweg 5
 NL-3771NB Barneveld B-9810 Nazareth
 +31 (0)34 242 63 00 +32 (0)9 222 77 59
 Info-env@eurofins.nl belgie-env@eurofins.be
 www.eurofins.nl www.eurofins.be

BNP Paribas S.A. 227 9245 25
 IBAN: NL71BNPA0227924525
 BIC: BNPANL2A
 KvK/CoC: 09088623
 BTW/VAT: NL 8043.14.883.B01

Eurofins Analytico B.V. is ISO 14001: 2015 gecertificeerd door TÜV en erkend door het Vlaamse Gewest (OVAM en Dep. Omgeving), het Brusselse Gewest (BIM), het Waalse Gewest (DGRNE-OWD) en door de overheid van Luxemburg (MEV).

**Bijlage (D) opmerkingen aangaande de monstername en conserveringstermijn 2022089535/1**

Pagina 1/1

Er zijn verschillen met de richtlijnen geconstateerd die de betrouwbaarheid van de resultaten van onderstaande monsters of analyses mogelijk hebben beïnvloed.

Analyse	Monster nr.
Betreft vluchtige stoffen: geen juiste emballage aangeleverd of monster uit ongeschikte monsterhouder genomen.	12797125
De conserveringstermijn is voor de betreffende analyse overschreden.	
Vluchtige componenten (Voorbehandeling)	12797125

**Eurofins Analytico B.V.**

Gildeweg 42-46 Venecoweg 5
NL-3771NB Barneveld B-9810 Nazareth
+31 (0)34 242 63 00 +32 (0)9 222 77 59
Info-env@eurofins.nl belgie-env@eurofins.be
www.eurofins.nl www.eurofins.be

BNP Paribas S.A. 227 9245 25
IBAN: NL71BNPA0227924525
BIC: BNPANL2A
KvK/CoC: 09088623
BTW/VAT: NL 8043.14.883.B01

Eurofins Analytico B.V. is ISO 14001: 2015 gecertificeerd door TÜV en erkend door het Vlaamse Gewest (OVAM en Dep. Omgeving), het Brusselse Gewest (BIM), het Waalse Gewest (DGRNE-OWD) en door de overheid van Luxemburg (MEV).

BoToVa T12 Toetsing Wbb grond

Projectnummer BOD-1073
Projectnaam Ary Schefferstraat - Almelo
Datum monstername 30-05-2022
Monsternemer Riemer Veltmaat
Certificaatnummer 2022089535
Startdatum 03-06-2022
Rapportagedatum 08-06-2022

Analyse	Eenheid	1	GSSD	Oordeel	RG	AW	T	I
Bodemtype correctie								
Organische stof		10						
Korrelgrootte < 2 µm (Lutum)		25						
Bodemkundige analyses								
Droge stof	% (m/m)	87.1	87.1					
Vluchtige Aromatische Koolwaterstoffen								
Benzeen	mg/kg ds	<0.050	0.035	-	0.05	0.2	0.65	1.1
Tolueen	mg/kg ds	<0.050	0.035	-	0.05	0.2	16.1	32
Ethylbenzeen	mg/kg ds	<0.050	0.035	-	0.05	0.2	55.1	110
o-Xyleen	mg/kg ds	<0.050	0.035					
m,p-Xyleen	mg/kg ds	<0.050	0.035					
Xylenen (som) (factor 0,7)	mg/kg ds	0.07	0.07	-	0.1	0.45	8.72	17
BTEX (som)	mg/kg ds	<0.25						
Naftaleen	mg/kg ds	<0.010	0.007					
Extra parameters								
som 16 aromatische oplosmiddelen	mg/kg ds		0.175	-				

Legenda

Nr. Analytico-nr Monster
1 12797125 Sleuf S5 (1.3 - 1.5)

Eindoordeel: Voldoet aan Achtergrondwaarde

Gebruikte afkortingen

- kleiner dan of gelijk aan Achtergrondwaarde
* groter dan Achtergrondwaarde
** groter dan Tussenwaarde
*** groter dan Interventiewaarde

GSSD Gestandaardiseerd gehalte
RG Vereiste Rapportagegrens
AW Achtergrondwaarde
T Tussenwaarde
I Interventiewaarde

Deze toetsing is uitgevoerd met behulp van BoToVa.

Zie voor info: <http://www.rwsleefomgeving.nl/onderwerpen/bodem-ondergrond/bbk/instrumenten/botova/>

N.B.: de vermelde tussenwaarde is door PAIS berekend en is niet afkomstig uit BoToVa

Kruse Milieu iov Gem. Almelo
T.a.v. Jeroen Lammers

7650 AB Tubbergen

Analyscertificaat

Datum: 08-Jun-2022

Hierbij ontvangt u de resultaten van het navolgende laboratoriumonderzoek.

Certificaatnummer/Versie	2022089533/1
Uw project/verslagnummer	BOD-1073
Uw projectnaam	Ary Schefferstraat - Almelo
Uw ordernummer	
Uw datum aanlevering monster(s)	30-May-2022

Dit certificaat mag uitsluitend in zijn geheel worden gereproduceerd.
De analyse resultaten hebben alleen betrekking op het beproefde object.

De grondmonsters worden tot 4 weken na datum ontvangst bewaard en watermonsters tot 2 weken na datum ontvangst. Zonder tegenbericht worden de monsters nadien afgevoerd.
Indien de monsters langer bewaard dienen te blijven verzoeken wij U dit exemplaar uiterlijk 1 werkdag voor afloop van de standaardbewaarperiode ondertekend aan ons te retourneren. Voor de kosten van het langer bewaren van monsters verwijzen wij naar de prijslijst.

Bewaren tot:

Datum:

Naam:

Handtekening:

Wij vertrouwen erop uw opdracht hiermee naar verwachting te hebben uitgevoerd, mocht U naar aanleiding van dit analyscertificaat nog vragen hebben verzoeken wij U contact op te nemen met de afdeling Verkoop en Advies.

Met vriendelijke groet,

Eurofins Analytico B.V.



Ing. A. Veldhuizen
Technical Manager

Eurofins Analytico B.V.

Gildeweg 42-46
NL-3771NB Barneveld
+31 (0)34 242 63 00
Info-env@eurofins.nl
www.eurofins.nl

Venecoweg 5
B-9810 Nazareth
+32 (0)9 222 77 59
belgie-env@eurofins.be
www.eurofins.be

BNP Paribas S.A. 227 9245 25
IBAN: NL71BNPA0227924525
BIC: BNPANL2A
KvK/CoC: 09088623
BTW/VAT: NL 8043.14.883.B01

Eurofins Analytico B.V. is ISO 14001: 2015 gecertificeerd door TÜV en erkend door het Vlaamse Gewest (OVAM en Dep. Omgeving), het Brusselse Gewest (BIM), het Waalse Gewest (DGRNE-OWD) en door de overheid van Luxemburg (MEV).



Analysecertificaat

Uw project/verslagnummer	B0D-1073	Certificaatnummer/Versie	2022089533/1
Uw projectnaam	Ary Schefferstraat - Almelo	Startdatum analyse	03-Jun-2022
Uw ordernummer		Datum einde analyse	08-Jun-2022
Uw monsternemer	Riemer Veltmaat	Rapportagedatum	08-Jun-2022/16:14
		Bijlage	A, B, C, D
		Pagina	1/2

Analyse	Eenheid	1
Voorbehandeling		
Cryogeen malen		Uitgevoerd
Bodemkundige analyses		
S Droge stof	% (m/m)	84.8
S Organische stof	% (m/m) ds	3.2
Gloeirest	% (m/m) ds	97
S Korrelgrootte < 2 µm (Lutum)	% (m/m) ds	3.2
Metalen		
S Barium (Ba)	mg/kg ds	85
S Cadmium (Cd)	mg/kg ds	0.34
S Kobalt (Co)	mg/kg ds	<3.0
S Koper (Cu)	mg/kg ds	96
S Kwik (Hg)	mg/kg ds	0.069
S Molybdeen (Mo)	mg/kg ds	<1.5
S Nikkel (Ni)	mg/kg ds	5.9
S Lood (Pb)	mg/kg ds	68
S Zink (Zn)	mg/kg ds	150
Minerale olie		
Minerale olie (C10-C12)	mg/kg ds	<3.0
Minerale olie (C12-C16)	mg/kg ds	<5.0
Minerale olie (C16-C21)	mg/kg ds	13
Minerale olie (C21-C30)	mg/kg ds	47
Minerale olie (C30-C35)	mg/kg ds	29
Minerale olie (C35-C40)	mg/kg ds	8.9
S Minerale olie totaal (C10-C40)	mg/kg ds	100
Chromatogram olie (GC)		Zie bijl.
Polychloorbifenylen, PCB		
S PCB 28	mg/kg ds	<0.0010
S PCB 52	mg/kg ds	<0.0010
S PCB 101	mg/kg ds	<0.0010

Nr. Uw monsteromschrijving

1 Sleuf S6 (1.0-1.5)

Opgegeven monstermatrix

Grond (AS3000)

Monster nr.

12797123

Eurofins Analytico B.V.

Gildeweg 42-46 Venecoweg 5
 NL-3771NB Barneveld B-9810 Nazareth
 +31 (0)34 242 63 00 +32 (0)9 222 77 59
 Info-env@eurofins.nl belgie-env@eurofins.be
 www.eurofins.nl www.eurofins.be

BNP Paribas S.A. 227 9245 25
 IBAN: NL71BNPA027924525
 BIC: BNPANL2A
 KvK/CoC: 09088623
 BTW/VAT: NL 8043.14.883.B01



Q: door RvA geaccrediteerde verrichting
 R: AP04 erkende en geaccrediteerde verrichting
 S: AS SIKB erkende en geaccrediteerde verrichting
 V: VLAREL erkende verrichting
 W: Waals Gewest erkende verrichting

Dit certificaat mag uitsluitend in zijn geheel worden gereproduceerd.
 Eurofins Analytico B.V. is ISO 14001: 2015 gecertificeerd door TÜV
 en erkend door het Vlaamse Gewest (OVAM en Dep. Omgeving),
 het Brusselse Gewest (BIM), het Waalse Gewest (DGRNE-OWD)
 en door de overheid van Luxemburg (MEV).





Analysecertificaat

Uw project/verslagnummer	B0D-1073	Certificaatnummer/Versie	2022089533/1
Uw projectnaam	Ary Schefferstraat - Almelo	Startdatum analyse	03-Jun-2022
Uw ordernummer		Datum einde analyse	08-Jun-2022
Uw monsternemer	Riemer Veltmaat	Rapportagedatum	08-Jun-2022/16:14
		Bijlage	A, B, C, D
		Pagina	2/2

Analyse	Eenheid	1
S PCB 118	mg/kg ds	<0.0010
S PCB 138	mg/kg ds	<0.0010
S PCB 153	mg/kg ds	<0.0010
S PCB 180	mg/kg ds	<0.0010
S PCB (som 7) (factor 0,7)	mg/kg ds	0.0049 ¹⁾
Polycyclische Aromatische Koolwaterstoffen, PAK		
S Naftaleen	mg/kg ds	<0.050
S Fenanthreen	mg/kg ds	1.1
S Anthraceen	mg/kg ds	0.24
S Fluorantheen	mg/kg ds	2.3
S Benzo(a)anthraceen	mg/kg ds	1.3
S Chryseen	mg/kg ds	1.5
S Benzo(k)fluorantheen	mg/kg ds	0.70
S Benzo(a)pyreen	mg/kg ds	1.3
S Benzo(ghi)peryleen	mg/kg ds	0.97
S Indeno(123-cd)pyreen	mg/kg ds	0.93
S PAK VROM (10) (factor 0,7)	mg/kg ds	10

Nr. Uw monsteromschrijving

1 Sleuf S6 (1.0-1.5)

Opgegeven monstermatrix

Grond (AS3000)

Monster nr.

12797123

Eurofins Analytico B.V.

Gildeweg 42-46 Venecoweg 5
 NL-3771NB Barneveld B-9810 Nazareth
 +31 (0)34 242 63 00 +32 (0)9 222 77 59
 Info-env@eurofins.nl belgie-env@eurofins.be
 www.eurofins.nl www.eurofins.be

BNP Paribas S.A. 227 9245 25
 IBAN: NL71BNPA0227924525
 BIC: BNPANL2A
 KvK/CoC: 09088623
 BTW/VAT: NL 8043.14.883.B01



Q: door RvA geaccrediteerde verrichting
 R: AP04 erkende en geaccrediteerde verrichting
 S: AS SIKB erkende en geaccrediteerde verrichting
 V: VLAREL erkende verrichting
 W: Waals Gewest erkende verrichting

Dit certificaat mag uitsluitend in zijn geheel worden gereproduceerd.
 Eurofins Analytico B.V. is ISO 14001: 2015 gecertificeerd door TÜV
 en erkend door het Vlaamse Gewest (OVAM en Dep. Omgeving),
 het Brusselse Gewest (BIM), het Waalse Gewest (DGRNE-OWD)
 en door de overheid van Luxemburg (MEV).



Akkoord
Pr.coörd.

VA



Bijlage (A) met de opgegeven deelmonsterinformatie behorende bij het analysecertificaat. 2022089533/1

Pagina 1/1

Monster nr.	Uw monsteromschrijving			Uw datum monstername	Monsteromsch./Monstername ID
Barcode	Boornr	Van	Tot		
12797123	Sleuf S6 (1.0-1.5)				
0539501001	S6	100	150	30-May-2022	



Eurofins Analytico B.V.

Gildeweg 42-46 Venecoweg 5
 NL-3771NB Barneveld B-9810 Nazareth
 +31 (0)34 242 63 00 +32 (0)9 222 77 59
 Info-env@eurofins.nl belgie-env@eurofins.be
 www.eurofins.nl www.eurofins.be

BNP Paribas S.A. 227 9245 25
 IBAN: NL71BNPA0227924525
 BIC: BNPANL2A
 KvK/CoC: 09088623
 BTW/VAT: NL 8043.14.883.B01

Eurofins Analytico B.V. is ISO 14001: 2015 gecertificeerd door TÜV en erkend door het Vlaamse Gewest (OVAM en Dep. Omgeving), het Brusselse Gewest (BIM), het Waalse Gewest (DGRNE-OWD) en door de overheid van Luxemburg (MEV).

**Bijlage (B) met opmerkingen behorende bij analysecertificaat 2022089533/1**

Pagina 1/1

Opmerking 1)De toetswaarde van de som is gelijk aan de sommatie van $0,7 \star RG$ **Eurofins Analytico B.V.**

Gildeweg 42-46 Venecoweg 5
NL-3771NB Barneveld B-9810 Nazareth
+31 (0)34 242 63 00 +32 (0)9 222 77 59
Info-env@eurofins.nl belgie-env@eurofins.be
www.eurofins.nl www.eurofins.be

BNP Paribas S.A. 227 9245 25
IBAN: NL71BNPA0227924525
BIC: BNPANL2A
KvK/CoC: 09088623
BTW/VAT: NL 8043.14.883.B01

Eurofins Analytico B.V. is ISO 14001: 2015 gecertificeerd door TÜV en erkend door het Vlaamse Gewest (OVAM en Dep. Omgeving), het Brusselse Gewest (BIM), het Waalse Gewest (DGRNE-OWD) en door de overheid van Luxemburg (MEV).

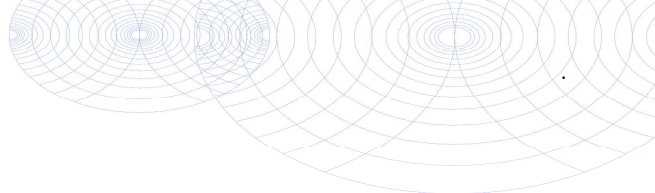
Bijlage (C) met methodeverwijzingen behorende bij analysecertificaat 2022089533/1

Pagina 1/1

Analyse	Methode	Techniek	Methode referentie
Voorbehandeling			
Cryogeen malen	W0106	Voorbehandeling	AS3000
Bodemkundige analyses			
Droge Stof	W0104	Gravimetrie	pb 3010-2 en NEN-EN 15934
Organische stof (gloeiverlies)	W0109	Gravimetrie	pb 3010-3 en NEN 5754
Korrelgrootte < 2 µm (lutum)	W0171	Sedimentatie	pb 3010-4 en NEN 5753
Metalen			
Barium (Ba)	W0423	ICP-MS	pb 3010-5 en NEN-EN-ISO 17294-2
Cadmium (Cd)	W0423	ICP-MS	pb 3010-5 en NEN-EN-ISO 17294-2
Kobalt (Co)	W0423	ICP-MS	pb 3010-5 en NEN-EN-ISO 17294-2
Koper (Cu)	W0423	ICP-MS	pb 3010-5 en NEN-EN-ISO 17294-2
Kwik (Hg)	W0423	ICP-MS	pb 3010-5 en NEN-EN-ISO 17294-2
Molybdeen (Mo)	W0423	ICP-MS	pb 3010-5 en NEN-EN-ISO 17294-2
Nikkel (Ni)	W0423	ICP-MS	pb 3010-5 en NEN-EN-ISO 17294-2
Lood (Pb)	W0423	ICP-MS	pb 3010-5 en NEN-EN-ISO 17294-2
Zink (Zn)	W0423	ICP-MS	pb 3010-5 en NEN-EN-ISO 17294-2
Minerale olie			
Minerale Olie (C10-C40)	W0202	GC-FID	pb 3010-7 en NEN-EN-ISO 16703
Chromatogram M0 (GC)	W0202	GC-FID	NEN-EN-ISO 16703
Polychloorbifenylen, PCB			
PCB (7)	W0271	GC-MS	pb 3010-8 en NEN 6980
Polycyclische Aromatische Koolwaterstoffen, PAK			
PAK (10) (VR0M)	W0271	GC-MS	pb. 3010-6 en NEN-ISO 18287
PAK som AS3000/AP04	W0271	GC-MS	pb. 3010-6 en NEN-ISO 18287

Nadere informatie over de toegepaste onderzoeksmethoden alsmede een classificatie van de meetonzekerheid staan vermeld in ons overzicht "Specificaties analysemethoden", versie april 2022.

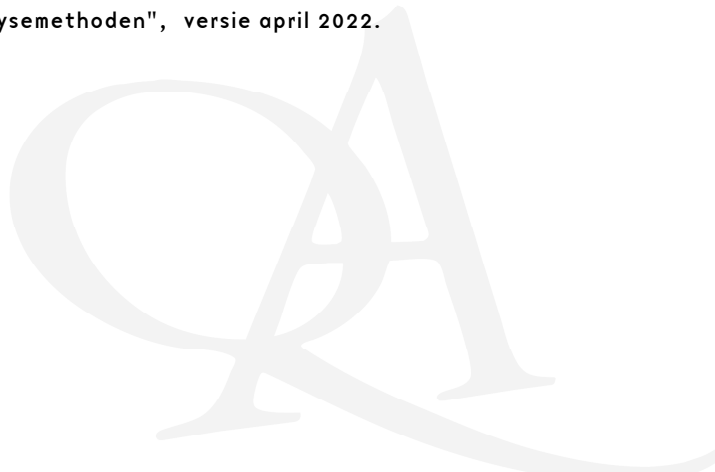

**Bijlage (D) opmerkingen aangaande de monstername en conserveringstermijn 2022089533/1**

Pagina 1/1

Er zijn verschillen met de richtlijnen geconstateerd die de betrouwbaarheid van de resultaten van onderstaande monsters of analyses mogelijk hebben beïnvloed.

Analyse

De conserveringstermijn is voor de betreffende analyse overschreden.

Minerale Olie (GC) (Voorbehandeling)

Monster nr.

12797123

**Eurofins Analytico B.V.**

Gildeweg 42-46 Venecoweg 5
NL-3771NB Barneveld B-9810 Nazareth
+31 (0)34 242 63 00 +32 (0)9 222 77 59
Info-env@eurofins.nl belgie-env@eurofins.be
www.eurofins.nl www.eurofins.be

BNP Paribas S.A. 227 9245 25
IBAN: NL71BNPA0227924525
BIC: BNPANL2A
KvK/CoC: 09088623
BTW/VAT: NL 8043.14.883.B01

Eurofins Analytico B.V. is ISO 14001: 2015 gecertificeerd door TÜV en erkend door het Vlaamse Gewest (OVAM en Dep. Omgeving), het Brusselse Gewest (BIM), het Waalse Gewest (DGRNE-OWD) en door de overheid van Luxemburg (MEV).

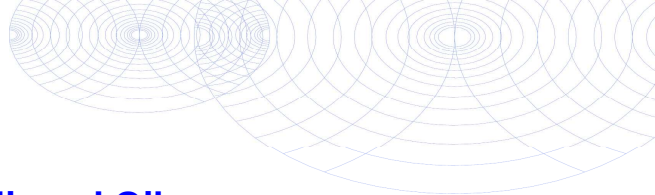

Chromatogram TPH/ Mineral Oil

Sample ID.: 12797123

Certificate no.: 2022089533

Sample description.: Sleuf S6 (1.0-1.5)

V

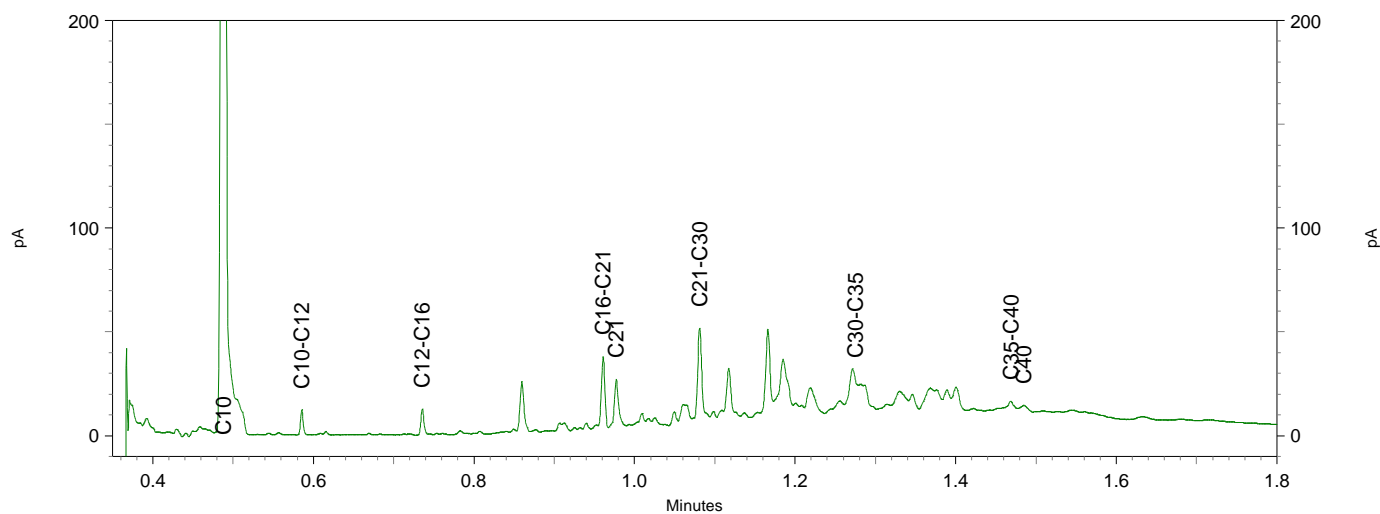
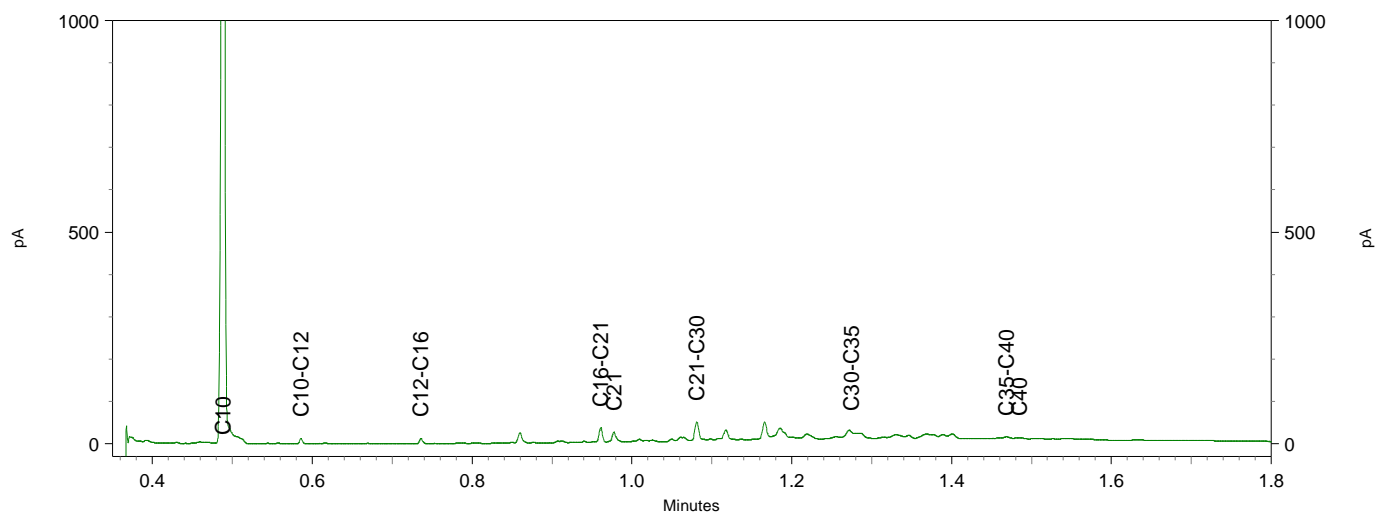
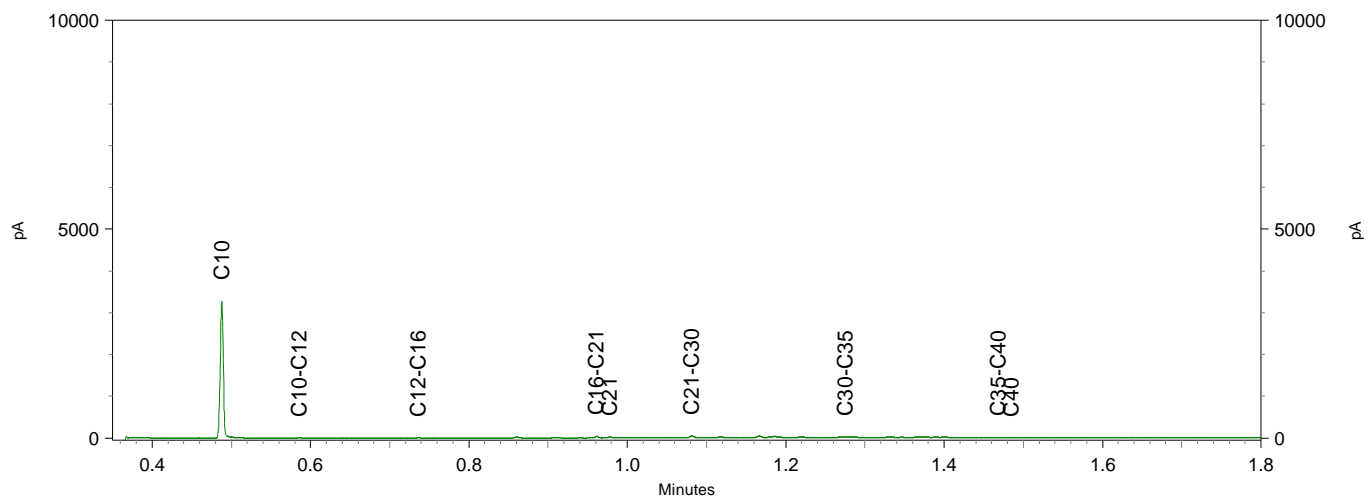

BoToVa T12 Toetsing Wbb grond

Projectnummer BOD-1073
 Projectnaam Ary Schefferstraat - Almelo
 Datum monstername 30-05-2022
 Monsternemer Riemer Veltmaat
 Certificaatnummer 2022089533
 Startdatum 03-06-2022
 Rapportagedatum 08-06-2022

Analyse	Eenheid	1	GSSD	Oordeel	RG	AW	T	I
Bodemtype correctie								
Organische stof		3.2						
Korrelgrootte < 2 µm (Lutum)		3.2						
Voorbehandeling								
Cryogeen malen		Uitgevoerd						
Bodemkundige analyses								
Droge stof	% (m/m)	84.8	84.8					
Organische stof	% (m/m) ds	3.2	3.2					
Gloeirest	% (m/m) ds	97						
Korrelgrootte < 2 µm (Lutum)	% (m/m) ds	3.2	3.2					
Metalen								
Barium (Ba)	mg/kg ds	85	286.4		20	190	555	920
Cadmium (Cd)	mg/kg ds	0.34	0.5451	-	0.2	0.6	6.8	13
Kobalt (Co)	mg/kg ds	<3.0	6.526	-	3	15	103	190
Koper (Cu)	mg/kg ds	96	183.4	**	5	40	115	190
Kwik (Hg)	mg/kg ds	0.069	0.0963	-	0.05	0.15	18.1	36
Molybdeen (Mo)	mg/kg ds	<1.5	1.05	-	1.5	1.5	95.8	190
Nikkel (Ni)	mg/kg ds	5.9	15.64	-	4	35	67.5	100
Lood (Pb)	mg/kg ds	68	102.5	*	10	50	290	530
Zink (Zn)	mg/kg ds	150	326.1	*	20	140	430	720
Minerale olie								
Minerale olie (C10-C12)	mg/kg ds	<3.0	6.563					
Minerale olie (C12-C16)	mg/kg ds	<5.0	10.94					
Minerale olie (C16-C21)	mg/kg ds	13	40.63					
Minerale olie (C21-C30)	mg/kg ds	47	146.9					
Minerale olie (C30-C35)	mg/kg ds	29	90.63					
Minerale olie (C35-C40)	mg/kg ds	8.9	27.81					
Minerale olie totaal (C10-C40)	mg/kg ds	100	312.5	*	35	190	2600	5000
Chromatogram olie (GC)		Zie bijl.						
Polychloorbifenylen, PCB								
PCB 28	mg/kg ds	<0.0010	0.0021					
PCB 52	mg/kg ds	<0.0010	0.0021					
PCB 101	mg/kg ds	<0.0010	0.0021					
PCB 118	mg/kg ds	<0.0010	0.0021					
PCB 138	mg/kg ds	<0.0010	0.0021					
PCB 153	mg/kg ds	<0.0010	0.0021					
PCB 180	mg/kg ds	<0.0010	0.0021					
PCB (som 7) (factor 0,7)	mg/kg ds	0.0049	0.0153	-	0.007	0.02	0.51	1
Polycyclische Aromatische Koolwaterstoffen, PAK								
Naftaleen	mg/kg ds	<0.050	0.035					
Fenanthreen	mg/kg ds	1.1	1.1					
Anthraceen	mg/kg ds	0.24	0.24					
Fluorantheen	mg/kg ds	2.3	2.3					
Benzo(a)anthraceen	mg/kg ds	1.3	1.3					
Chryseen	mg/kg ds	1.5	1.5					
Benzo(k)fluorantheen	mg/kg ds	0.7	0.7					
Benzo(a)pyreen	mg/kg ds	1.3	1.3					
Benzo(ghi)peryleen	mg/kg ds	0.97	0.97					
Indeno(123-cd)pyreen	mg/kg ds	0.93	0.93					
PAK VROM (10) (factor 0,7)	mg/kg ds	10	10.38	*	0.35	1.5	20.8	40

Legenda

Nr. Analytico-nr Monster
 1 12797123 Sleuf S6 (1.0-1.5)

Eindoordeel: Overschrijding Achtergrondwaarde

Gebruikte afkortingen

- kleiner dan of gelijk aan Achtergrondwaarde
 * groter dan Achtergrondwaarde
 ** groter dan Tussenwaarde
 *** groter dan Interventiewaarde

GSSD Gestandaardiseerd gehalte
 RG Vereiste Rapportagegrens
 AW Achtergrondwaarde
 T Tussenwaarde
 I Interventiewaarde

Deze toetsing is uitgevoerd met behulp van BoToVa.

Zie voor info: <http://www.rwsleefomgeving.nl/onderwerpen/bodem-ondergrond/bbk/instrumenten/botova/>
 N.B.: de vermelde tussenwaarde is door PAIS berekend en is niet afkomstig uit BoToVa



Kruse Milieu BV
T.a.v. Jeroen Lammers
Huyerenweg 33
7678 SC GEESTEREN

Analyscertificaat

Datum: 08-Jun-2022

Hierbij ontvangt u de resultaten van het navolgende laboratoriumonderzoek.

Certificaatnummer/Versie	2022089534/1
Uw project/verslagnummer	BOD-1073
Uw projectnaam	Ary Schefferstraat - Almelo
Uw ordernummer	
Uw datum aanlevering monster(s)	30-May-2022

Dit certificaat mag uitsluitend in zijn geheel worden gereproduceerd.
De analyse resultaten hebben alleen betrekking op het beproefde object.

De grondmonsters worden tot 4 weken na datum ontvangst bewaard en watermonsters tot 2 weken na datum ontvangst. Zonder tegenbericht worden de monsters nadien afgevoerd.
Indien de monsters langer bewaard dienen te blijven verzoeken wij U dit exemplaar uiterlijk 1 werkdag voor afloop van de standaardbewaarperiode ondertekend aan ons te retourneren. Voor de kosten van het langer bewaren van monsters verwijzen wij naar de prijslijst.

Bewaren tot:

Datum:

Naam:

Handtekening:

Wij vertrouwen erop uw opdracht hiermee naar verwachting te hebben uitgevoerd, mocht U naar aanleiding van dit analyscertificaat nog vragen hebben verzoeken wij U contact op te nemen met de afdeling Verkoop en Advies.

Met vriendelijke groet,

Eurofins Analytico B.V.



Ing. A. Veldhuizen
Technical Manager

Eurofins Analytico B.V.

Gildeweg 42-46
NL-3771NB Barneveld
+31 (0)34 242 63 00
Info-env@eurofins.nl
www.eurofins.nl

Venecoweg 5
B-9810 Nazareth
+32 (0)9 222 77 59
belgie-env@eurofins.be
www.eurofins.be

BNP Paribas S.A. 227 9245 25
IBAN: NL71BNPA0227924525
BIC: BNPANL2A
KvK/CoC: 09088623
BTW/VAT: NL 8043.14.883.B01

Eurofins Analytico B.V. is ISO 14001: 2015 gecertificeerd door TÜV en erkend door het Vlaamse Gewest (OVAM en Dep. Omgeving), het Brusselse Gewest (BIM), het Waalse Gewest (DGRNE-OWD) en door de overheid van Luxemburg (MEV).



Analysecertificaat

Uw project/verslagnummer	BOD-1073	Certificaatnummer/Versie	2022089534/1
Uw projectnaam	Ary Schefferstraat - Almelo	Startdatum analyse	03-Jun-2022
Uw ordernummer		Datum einde analyse	08-Jun-2022
Uw monsternemer	Riemer Veltmaat	Rapportagedatum	08-Jun-2022/13:48
		Bijlage	A, C
		Pagina	1/2

Analyse	Eenheid	1
Voorbehandeling		
Cryogeen malen		Uitgevoerd
Bodemkundige analyses		
S Droge stof	% (m/m)	89.5
PerFluorKoolwaterstoffen (PFC)		
Q perfluorbutaanzuur (PFBA)	µg/kg ds	<0.1
Q perfluorpentaanzuur (PFPeA)	µg/kg ds	<0.1
Q perfluorhexaanzuur (PFHxA)	µg/kg ds	<0.1
Q perfluorheptaanzuur (PFHpA)	µg/kg ds	<0.1
Q perfluoroctaanzuur (PFOA) lineair	µg/kg ds	0.2
Q perfluoroctaanzuur (PFOA) vertakt	µg/kg ds	<0.1
Q perfluornonaanzuur (PFNA)	µg/kg ds	<0.1
Q perfluordecaanzuur (PFDA)	µg/kg ds	<0.1
Q perfluorundecaanzuur (PFUnDA)	µg/kg ds	<0.1
Q perfluordodecaanzuur (PFDoA)	µg/kg ds	<0.1
Q perfluortridecaanzuur (PFTrDA)	µg/kg ds	<0.1
Q perfluortetradecaanzuur (PFTeDA)	µg/kg ds	<0.1
Q perfluorhexadecaanzuur (PFHxDA)	µg/kg ds	<0.1
Q perfluoroctadecaanzuur (PFODa)	µg/kg ds	<0.1
Q perfluorbutaansulfonzuur (PFBS)	µg/kg ds	<0.1
Q perfluorpentaansulfonzuur (PFPeS)	µg/kg ds	<0.1
Q perfluorhexaansulfonzuur (PFHxS)	µg/kg ds	<0.1
Q perfluorheptaansulfonzuur (PFHpS)	µg/kg ds	<0.1
Q perfluoroctaansulfonzuur (PFOS) lineair	µg/kg ds	0.9
Q perfluoroctaansulfonzuur (PFOS) vertakt	µg/kg ds	0.3
Q perfluordecaansulfonzuur (PFDS)	µg/kg ds	<0.1
Q 4:2 fluortelomeer sulfonzuur (4:2 FTS)	µg/kg ds	<0.1
Q 6:2 fluortelomeer sulfonzuur (6:2 FTS)	µg/kg ds	<0.1
Q 8:2 fluortelomeer sulfonzuur (8:2 FTS)	µg/kg ds	<0.1
Q 10:2 fluortelomeer sulfonzuur (10:2 FTS)	µg/kg ds	<0.1

Nr. Uw monsteromschrijving

1 MM - PFAS

Opgegeven monstermatrix

Grond (AS3000)

Monster nr.

12797124

Eurofins Analytico B.V.

Gildeweg 42-46 Venecoweg 5
 NL-3771NB Barneveld B-9810 Nazareth
 +31 (0)34 242 63 00 +32 (0)9 222 77 59
 Info-env@eurofins.nl belgie-env@eurofins.be
 www.eurofins.nl www.eurofins.be

BNP Paribas S.A. 227 9245 25
 IBAN: NL71BNPA0227924525
 BIC: BNPANL2A
 KvK/CoC: 09088623
 BTW/VAT: NL 8043.14.883.B01



Q: door RvA geaccrediteerde verrichting
 R: AP04 erkende en geaccrediteerde verrichting
 S: AS SIKB erkende en geaccrediteerde verrichting
 V: VLAREL erkende verrichting
 W: Waals Gewest erkende verrichting

Dit certificaat mag uitsluitend in zijn geheel worden gereproduceerd.
 Eurofins Analytico B.V. is ISO 14001: 2015 gecertificeerd door TÜV
 en erkend door het Vlaamse Gewest (OVAM en Dep. Omgeving),
 het Brusselse Gewest (BIM), het Waalse Gewest (DGRNE-OWD)
 en door de overheid van Luxemburg (MEV).





Analysecertificaat

Uw project/verslagnummer	B0D-1073	Certificaatnummer/Versie	2022089534/1
Uw projectnaam	Ary Schefferstraat - Almelo	Startdatum analyse	03-Jun-2022
Uw ordernummer		Datum einde analyse	08-Jun-2022
Uw monsternemer	Riemer Veltmaat	Rapportagedatum	08-Jun-2022/13:48
		Bijlage	A, C
		Pagina	2/2

Analyse	Eenheid	1
Q N-methylperfluorooctaansulfonamideacetaat (MeFOSAA)	µg/kg ds	<0.1
Q N-ethylperfluorooctaansulfonamideacetaat (EtFOSAA)	µg/kg ds	0.4
Q perfluorooctaansulfonamide (PFOSA)	µg/kg ds	<0.1
Q N-methylperfluorooctaansulfonamide (MeFOSA)	µg/kg ds	<0.1
Q 8:2 fluortelomeerfosfaatdiester (8:2 diPAP)	µg/kg ds	<0.1
Q som PFOA (*0,7)	µg/kg ds	0.2
Q som PFOS (*0,7)	µg/kg ds	1.1

Nr. Uw monsteromschrijving

1 MM - PFAS

Opgegeven monstermatrix

Grond (AS3000)

Monster nr.

12797124

Eurofins Analytico B.V.

Gildeweg 42-46 Venecoweg 5
 NL-3771NB Barneveld B-9810 Nazareth
 +31 (0)34 242 63 00 +32 (0)9 222 77 59
 Info-env@eurofins.nl belgie-env@eurofins.be
 www.eurofins.nl www.eurofins.be

BNP Paribas S.A. 227 9245 25
 IBAN: NL71BNPA0227924525
 BIC: BNPANL2A
 KvK/CoC: 09088623
 BTW/VAT: NL 8043.14.883.B01



Q: door RvA geaccrediteerde verrichting
 R: AP04 erkende en geaccrediteerde verrichting
 S: AS SIKB erkende en geaccrediteerde verrichting
 V: VLAREL erkende verrichting
 W: Waals Gewest erkende verrichting

Dit certificaat mag uitsluitend in zijn geheel worden gereproduceerd.
 Eurofins Analytico B.V. is ISO 14001: 2015 gecertificeerd door TÜV en erkend door het Vlaamse Gewest (OVAM en Dep. Omgeving), het Brusselse Gewest (BIM), het Waalse Gewest (DGRNE-OWD) en door de overheid van Luxemburg (MEV).

Akkoord
 Pr.coörd.





Bijlage (A) met de opgegeven deelmonsterinformatie behorende bij het analysecertificaat. 2022089534/1

Pagina 1/1

Monster nr.	Uw monsteromschrijving			Uw datum monstername	Monsteromsch./Monstername ID
Barcode	Boornr	Van	Tot		
12797124	MM - PFAS				
0539501849	S5	35	70	30-May-2022	
0539500986	S2	80	130	30-May-2022	
0539501001	S6	100	150	30-May-2022	



Eurofins Analytico B.V.

Gildeweg 42-46 Venecoweg 5
 NL-3771NB Barneveld B-9810 Nazareth
 +31 (0)34 242 63 00 +32 (0)9 222 77 59
 Info-env@eurofins.nl belgie-env@eurofins.be
 www.eurofins.nl www.eurofins.be

BNP Paribas S.A. 227 9245 25
 IBAN: NL71BNPA0227924525
 BIC: BNPANL2A
 KvK/CoC: 09088623
 BTW/VAT: NL 8043.14.883.B01

Eurofins Analytico B.V. is ISO 14001: 2015 gecertificeerd door TÜV en erkend door het Vlaamse Gewest (OVAM en Dep. Omgeving), het Brusselse Gewest (BIM), het Waalse Gewest (DGRNE-OWD) en door de overheid van Luxemburg (MEV).

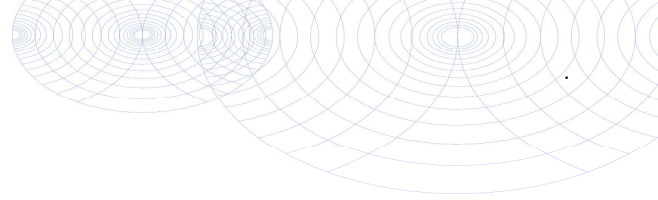

Bijlage (C) met methodeverwijzingen behorende bij analysecertificaat 2022089534/1

Pagina 1/1

Analyse	Methode	Techniek	Methode referentie
Voorbehandeling			
Cryogeen malen	W0106	Voorbehandeling	AS3000
Bodemkundige analyses			
Droge Stof	W0104	Gravimetrie	pb 3010-2 en NEN-EN 15934
PerFluorKoolwaterstoffen (PFC)			
PFAS (28) Handelingskader	W0323	LC-MSMS	Eigen methode
Som lin + vert PFOS & PFOA AS3000	W0323	LC-MSMS	Eigen methode

Nadere informatie over de toegepaste onderzoeksmethoden alsmede een classificatie van de meetonzekerheid staan vermeld in ons overzicht "Specificaties analysemethoden", versie april 2022.



Eurofins Analytico B.V.

Gildeweg 42-46 Venecoweg 5
 NL-3771NB Barneveld B-9810 Nazareth
 +31 (0)34 242 63 00 +32 (0)9 222 77 59
 Info-env@eurofins.nl belgie-env@eurofins.be
 www.eurofins.nl www.eurofins.be

BNP Paribas S.A. 227 9245 25
 IBAN: NL71BNPA0227924525
 BIC: BNPANL2A
 KvK/CoC: 09088623
 BTW/VAT: NL 8043.14.883.B01

Eurofins Analytico B.V. is ISO 14001: 2015 gecertificeerd door TÜV en erkend door het Vlaamse Gewest (OVAM en Dep. Omgeving), het Brusselse Gewest (BIM), het Waalse Gewest (DGRNE-OWD) en door de overheid van Luxemburg (MEV).

Handelingskader PFAS 13-12-2021 Toepassing grond/bagger op landbodem

Uw projectnummer BOD-1073
 Uw projectnaam Ary Schefferstraat - Almelo
 Uw ordernummer
 Datum monsternaam 30-05-2022
 Monsternemer Riemer Veltmaat
 Certificaatnummer 2022089534
 Startdatum 03-06-2022
 Rapportagedatum 08-06-2022

Analyse	Eenheid	1	GSSD		RG Eis	AW	Wonen	Industrie
Bodemtype correctie								
Organische stof		10		#				
Korrelrootte < 2 µm (Lutum)		25		#				
Voorbehandeling								
Cryogeen malen		Uitgevoerd						
Bodemkundige analyses								
Droge stof	% (m/m)	89.5						
PerFluorkoolwaterstoffen(PFC)								
perfluorbutaanzuur (PFBA)	µg/kg ds	<0.1	0.07	-	0.1	1.4	3	3
perfluoropentaanzuur (PFPeA)	µg/kg ds	<0.1	0.07	-	0.1	1.4	3	3
perfluorhexaanzuur (PFHxA)	µg/kg ds	<0.1	0.07	-	0.1	1.4	3	3
perfluorheptaanzuur (PFHpA)	µg/kg ds	<0.1	0.07	-	0.1	1.4	3	3
perfluoroctaanzuur (PFOA) lineair	µg/kg ds	0.2	0.2	-	0.1	1.9	7	7
perfluoroctaanzuur (PFOA) vertakt	µg/kg ds	<0.1	0.07	-	0.1	1.9	7	7
perfluornonaanzuur (PFNA)	µg/kg ds	<0.1	0.07	-	0.1	1.4	3	3
perfluordecaanzuur (PFDA)	µg/kg ds	<0.1	0.07	-	0.1	1.4	3	3
perfluorundecaanzuur (PFUnDA)	µg/kg ds	<0.1	0.07	-	0.1	1.4	3	3
perfluordodecaanzuur (PFDoA)	µg/kg ds	<0.1	0.07	-	0.1	1.4	3	3
perfluortridecaanzuur (PFTrDA)	µg/kg ds	<0.1	0.07	-	0.1	1.4	3	3
perfluortetradecaanzuur (PFTeDA)	µg/kg ds	<0.1	0.07	-	0.1	1.4	3	3
perfluorhexadecaanzuur (PFHxDA)	µg/kg ds	<0.1	0.07	-	0.1	1.4	3	3
perfluoroctadecaanzuur (PFODa)	µg/kg ds	<0.1	0.07	-	0.1	1.4	3	3
perfluorbutaansulfonzuur (PFBS)	µg/kg ds	<0.1	0.07	-	0.1	1.4	3	3
perfluoropentaansulfonzuur (PFPeS)	µg/kg ds	<0.1	0.07	-	0.1	1.4	3	3
perfluorhexaansulfonzuur (PFHxS)	µg/kg ds	<0.1	0.07	-	0.1	1.4	3	3
perfluorheptaansulfonzuur (PFHpS)	µg/kg ds	<0.1	0.07	-	0.1	1.4	3	3
perfluoroctaansulfonzuur (PFOS) lineair	µg/kg ds	0.9	0.9	-	0.1	1.4	3	3
perfluoroctaansulfonzuur (PFOS) vertakt	µg/kg ds	0.3	0.3	-	0.1	1.4	3	3
perfluordecaansulfonzuur (PFDS)	µg/kg ds	<0.1	0.07	-	0.1	1.4	3	3
4:2 fluortelomeer sulfonzuur (4:2 FTS)	µg/kg ds	<0.1	0.07	-	0.1	1.4	3	3
6:2 fluortelomeer sulfonzuur (6:2 FTS)	µg/kg ds	<0.1	0.07	-	0.1	1.4	3	3
8:2 fluortelomeer sulfonzuur (8:2 FTS)	µg/kg ds	<0.1	0.07	-	0.1	1.4	3	3
10:2 fluortelomeer sulfonzuur (10:2 FTS)	µg/kg ds	<0.1	0.07	-	0.1	1.4	3	3
N-methylperfluoroctaansulfonamideacetaat (MeFOSAA)	µg/kg ds	<0.1	0.07	-	0.1	1.4	3	3
N-ethylperfluoroctaansulfonamideacetaat (EtFOSAA)	µg/kg ds	0.4	0.4	-	0.1	1.4	3	3
perfluoroctaansulfonamide (PFOSA)	µg/kg ds	<0.1	0.07	-	0.1	1.4	3	3
N-methylperfluoroctaansulfonamide (MeFOSA)	µg/kg ds	<0.1	0.07	-	0.1	1.4	3	3
8:2 fluortelomeerfosfaatdiester (8:2 diPAP)	µg/kg ds	<0.1	0.07	-	0.1	1.4	3	3
som PFOA (*0,7)	µg/kg ds	0.2	0.2	-	0.1	1.9	7	7
som PFOS (*0,7)	µg/kg ds	1.1	1.1	-	0.1	1.4	3	3

Legenda

Nr. 1 Monsternaam MM - PFAS Eurofins nr. 12797124

INDICATIEF Eindoordeel: Voldoet aan achtergrondwaarde

<= rapportagegrens danwel achtergrondwaarde -
 > achtergrondwaarde *
 > wonen **
 > Industrie ***

Voor toepassingen in grondwaterbeschermingsgebieden is de toepassingseis gelijk aan de bepalinggrens (0,1 µg/kg)

Deze toetsing is NIET met BoToVa uitgevoerd en is indicatief
 Eurofins Analytico B.V. is niet verantwoordelijk voor de uitkomst van deze toetsing.
 Mocht u een probleem in deze toetsing signaleren, dan verzoeken wij u vriendelijk dit door te geven aan pais.helpdesk@eurofins.com

Bijlage IV
Asbestanalyses

Kruse Milieu iov Gem. Almelo
T.a.v. Jeroen Lammers
Postbus 51
7650 AB Tubbergen

Analyscertificaat

Datum: 07-Apr-2022

Hierbij ontvangt u de resultaten van het navolgende laboratoriumonderzoek.

Certificaatnummer/Versie	2022052730/1
Uw project/verslagnummer	BOD-1073
Uw projectnaam	Ary Schefferstraat - Almelo
Uw ordernummer	
Uw datum aanlevering monster(s)	30-Mar-2022

Dit certificaat mag uitsluitend in zijn geheel worden gereproduceerd.
De analyse resultaten hebben alleen betrekking op het beproefde object.

De grondmonsters worden tot 4 weken na datum ontvangst bewaard en watermonsters tot 2 weken na datum ontvangst. Zonder tegenbericht worden de monsters nadien afgevoerd.
Indien de monsters langer bewaard dienen te blijven verzoeken wij U dit exemplaar uiterlijk 1 werkdag voor afloop van de standaardbewaarperiode ondertekend aan ons te retourneren. Voor de kosten van het langer bewaren van monsters verwijzen wij naar de prijslijst.

Bewaren tot:

Datum:

Naam:

Handtekening:

Wij vertrouwen erop uw opdracht hiermee naar verwachting te hebben uitgevoerd, mocht U naar aanleiding van dit analyscertificaat nog vragen hebben verzoeken wij U contact op te nemen met de afdeling Verkoop en Advies.

Met vriendelijke groet,

Eurofins Analytico B.V.



Ing. A. Veldhuizen
Technical Manager

Eurofins Analytico B.V.

Gildeweg 42-46
NL-3771NB Barneveld
+31 (0)34 242 63 00
Info-env@eurofins.nl
www.eurofins.nl

Venecoweg 5
B-9810 Nazareth
+32 (0)9 222 77 59
belgie-env@eurofins.be
www.eurofins.be

BNP Paribas S.A. 227 9245 25
IBAN: NL71BNPA0227924525
BIC: BNPANL2A
KvK/CoC: 09088623
BTW/VAT: NL 8043.14.883.B01

Eurofins Analytico B.V. is ISO 14001: 2015 gecertificeerd door TÜV.

Analysecertificaat

Uw project/verslagnummer	B0D-1073	Certificaatnummer/Versie	2022052730/1
Uw projectnaam	Ary Schefferstraat - Almelo	Startdatum analyse	31-Mar-2022
Uw ordernummer		Datum einde analyse	07-Apr-2022
Uw monsternemer	Ben Dierink	Rapportagedatum	07-Apr-2022/10:29
		Bijlage	A, B, C
		Pagina	1/1

Analyse	Eenheid	1	2	3
Extern / Overig onderzoek				
Droge stof (Extern)	% (m/m)	92.2 ¹⁾	92.1 ¹⁾	92.4 ¹⁾
In behandeling genomen hoeveelheid	kg	13.8 ²⁾	13.7 ²⁾	13.7 ²⁾
Droge massa aangeleverd monster	g	12687 ¹⁾	12581 ¹⁾	12677 ¹⁾
Asbest fractie <0,5mm	mg	N.v.t. ¹⁾	N.v.t. ¹⁾	N.v.t. ¹⁾
Asbest fractie 0,5-1mm	mg	0.0 ²⁾	0.0 ²⁾	0.0 ²⁾
Asbest fractie 1-2mm	mg	0.0 ²⁾	0.0 ²⁾	0.0 ²⁾
Asbest fractie 2-4mm	mg	0.0 ²⁾	0.0 ²⁾	0.0 ²⁾
Asbest fractie 4-8mm	mg	0.0 ²⁾	0.0 ²⁾	0.0 ²⁾
Asbest fractie 8-20mm	mg	0.0 ²⁾	0.0 ²⁾	0.0 ²⁾
Asbest fractie >20mm	mg	0.0 ²⁾	0.0 ²⁾	0.0 ²⁾
Asbest (som)	mg	0.0 ²⁾	0.0 ²⁾	0.0 ²⁾
Totaal asbest (ondergrens)	mg/kg ds	0.0 ¹⁾	0.0 ¹⁾	0.0 ¹⁾
Totaal asbest (bovengrens)	mg/kg ds	1.3 ¹⁾	1.0 ¹⁾	1.0 ¹⁾
Serpentijn ondergrens	mg/kg ds	0.0 ¹⁾	0.0 ¹⁾	0.0 ¹⁾
Serpentijn bovengrens	mg/kg ds	0.7 ¹⁾	0.5 ¹⁾	0.5 ¹⁾
Amfibool ondergrens	mg/kg ds	0.0 ¹⁾	0.0 ¹⁾	0.0 ¹⁾
Amfibool bovengrens	mg/kg ds	0.7 ¹⁾	0.5 ¹⁾	0.5 ¹⁾
Asbest in grond	mg/kg ds	<0.7 ²⁾	<0.5 ²⁾	<0.5 ²⁾
Totaal gehalte asbest	mg/kg ds	<0.7 ²⁾	<0.5 ²⁾	<0.5 ²⁾
Serpentijn concentratie	mg/kg ds	<0.7 ²⁾	<0.5 ²⁾	<0.5 ²⁾
Amfibool concentratie	mg/kg ds	0.0 ²⁾	0.0 ²⁾	0.0 ²⁾
Totaal asbest hechtgebonden	mg/kg ds	0.0 ²⁾	0.0 ²⁾	0.0 ²⁾
Totaal asbest niet hechtgebonden	mg/kg ds	0.0 ²⁾	0.0 ²⁾	0.0 ²⁾

Nr. Uw monsteromschrijving

1	MM FF - 01
2	MM FF - 02
3	MM FF - 03

Opgegeven monstermatrix

Asbestverdachte grond	12669713
Asbestverdachte grond	12669714
Asbestverdachte grond	12669715

Q: door RvA geaccrediteerde verrichting
R: AP04 erkende en geaccrediteerde verrichting
S: AS SIKB erkende en geaccrediteerde verrichting
V: VLAREL erkende verrichting
W: Waals Gewest erkende verrichting

**Akkoord
Pr. coörd.**

VA

Eurofins Analytico B.V.

Dit certificaat mag uitsluitend in zijn geheel worden gereproduceerd.
Eurofins Analytico B.V. is ISO 14001: 2015 gecertificeerd door TÜV.

Gildeweg 42-46 Venecoweg 5
NL-3771NB Barneveld B-9810 Nazareth
+31 (0)34 242 63 00 +32 (0)9 222 77 59
Info-env@eurofins.nl belgie-env@eurofins.be
www.eurofins.nl www.eurofins.be

BNP Paribas S.A. 227 9245 25
IBAN: NL71BNPA0227924525
BIC: BNPANL2A
KvK/CoC: 09088623
BTW/VAT: NL 8043.14.883.B01

Bijlage (A) met de opgegeven deelmonsterinformatie behorende bij het analysecertificaat. 2022052730/1

Pagina 1/1

Monster nr.	Uw monsteromschrijving			Uw datum monstername	Monsteromsch./Monstername ID
	Barcode	Boornr	Van Tot		
12669713	MM FF - 01				
1734246MG	FF01	0	50	30-Mar-2022	
12669714	MM FF - 02				
1734247MG	FF02	0	50	30-Mar-2022	
12669715	MM FF - 03				
1724722MG	FF03	0	50	30-Mar-2022	

**Eurofins Analytico B.V.**

Gildeweg 42-46 Venecoweg 5
NL-3771NB Barneveld B-9810 Nazareth
+31 (0)34 242 63 00 +32 (0)9 222 77 59
Info-env@eurofins.nl belgie-env@eurofins.be
www.eurofins.nl www.eurofins.be

BNP Paribas S.A. 227 9245 25
IBAN: NL71BNPA0227924525
BIC: BNPANL2A
KvK/CoC: 09088623
BTW/VAT: NL 8043.14.883.B01

Eurofins Analytico B.V. is ISO 14001: 2015 gecertificeerd door TÜV.

Bijlage (B) met opmerkingen behorende bij analysecertificaat 2022052730/1

Pagina 1/1

Opmerking 1)

Deze bepaling is uitgevoerd bij Eurofins Omegam (L086).

Opmerking 2)

Deze bepaling is uitgevoerd bij Eurofins Omegam (L086).

**Eurofins Analytico B.V.**

Gildeweg 42-46 Venecoweg 5
NL-3771NB Barneveld B-9810 Nazareth
+31 (0)34 242 63 00 +32 (0)9 222 77 59
Info-env@eurofins.nl belgie-env@eurofins.be
www.eurofins.nl www.eurofins.be

BNP Paribas S.A. 227 9245 25
IBAN: NL71BNPA0227924525
BIC: BNPANL2A
KvK/CoC: 09088623
BTW/VAT: NL 8043.14.883.B01

Eurofins Analytico B.V. is ISO 14001: 2015 gecertificeerd door TÜV.

Bijlage (C) met methodeverwijzingen behorende bij analysecertificaat 2022052730/1

Pagina 1/1

Analyse	Methode	Techniek	Methode referentie
Extern / Overig onderzoek			
Droge stof (uitbesteed)	W0004	Extern	Uitbesteding
Asbest NEN5898 (2016) ext	W0004	Microscopie	NEN 5898
Asbest Grond NEN5898 2016 ext	W0004	Microscopie	NEN 5898

Nadere informatie over de toegepaste onderzoeksmethoden alsmede een classificatie van de meetonzekerheid staan vermeld in ons overzicht "Specificaties analysemethoden", versie juni 2020.

**Eurofins Analytico B.V.**

Gildeweg 42-46 Venecoweg 5
NL-3771NB Barneveld B-9810 Nazareth
+31 (0)34 242 63 00 +32 (0)9 222 77 59
Info-env@eurofins.nl belgie-env@eurofins.be
www.eurofins.nl www.eurofins.be

BNP Paribas S.A. 227 9245 25
IBAN: NL71BNPA0227924525
BIC: BNPANL2A
KvK/CoC: 09088623
BTW/VAT: NL 8043.14.883.B01

Eurofins Analytico B.V. is ISO 14001: 2015 gecertificeerd door TÜV.

ANALYSECERTIFICAAT

Projectcode : 1333910
Uw project omschrijving : 2022052730-BOD-1073
Opdrachtgever : Eurofins Analytico B.V.

Monstercode : 7124766
Uw referentie : MM FF - 01
Opgegeven bemonsteringsdatum : 30/03/2022

Asbestonderzoek

Initialen analist : A.S.
 Analysedatum : 06-04-2022

Analyse is uitgevoerd conform NEN 5898 (S).

Massa aangeleverde monster : 13760 g
 Droge massa aangeleverde monster : 12687 g
 Percentage droogrest : 92,2 m/m %
 Type zieving : nat

zeef fractie (mm)	massa zeef fractie (gram)	percentage zeef fractie (m/m %)	massa onderzocht (gram)	percentage onderzocht (m/m %)	aantal asbest (deeltjes)	massa asbest-houdend materiaal (mg)
<0,5 mm	11343,4	91,0	13,2	0,12	n.v.t.	n.v.t.
0,5-1 mm	418,1	3,4	69,5	16,62	0	0,0
1-2 mm	216,8	1,7	48,6	22,42	0	0,0
2-4 mm	103,8	0,8	103,8	100,00	0	0,0
4-8 mm	169,4	1,4	169,4	100,00	0	0,0
8-20 mm	189,9	1,5	189,9	100,00	0	0,0
>20 mm	24,0	0,2	24,0	100,00	0	0,0
Totaal	12465,4	100,0	618,4		0	0,0

zeef fractie (mm)	asbest totaal			serpentiin asbest			amfibool asbest		
	gehalte asbest (mg/kg ds)	ondergrens (mg/kg ds)	bovengrens (mg/kg ds)	gehalte asbest (mg/kg ds)	ondergrens (mg/kg ds)	bovengrens (mg/kg ds)	gehalte asbest (mg/kg ds)	ondergrens (mg/kg ds)	bovengrens (mg/kg ds)
<0,5 mm	-								
0,5-1 mm	0,0	0,0	0,3	0,0	0,0	0,2	0,0	0,0	0,2
1-2 mm	0,0	0,0	1,0	0,0	0,0	0,5	0,0	0,0	0,5
2-4 mm	0,0	0,0	0,0	0,0	0,0	0,0	0,0	0,0	0,0
4-8 mm	0,0	0,0	0,0	0,0	0,0	0,0	0,0	0,0	0,0
8-20 mm	0,0	0,0	0,0	0,0	0,0	0,0	0,0	0,0	0,0
>20 mm	0,0	0,0	0,0	0,0	0,0	0,0	0,0	0,0	0,0
Totaal	<0,7	0,0	1,3	<0,7	0,0	0,7	0,0	0,0	0,7

Aangetroffen type asbest : Geen
 Bijzonderheden waargenomen : Geen

Serpentiin asbest is chrysotiel.
 Amfibool asbest is amosiet, crocidoliet, actinoliet, anthophylliet en tremoliet.

De bepalingsgrens is bepaald voor de zeef fracties kleiner dan 4 mm. De totale bepalingsgrens is verkregen door de bepalingsgrenzen van de afzonderlijke zeef fracties te sommeren.

Het materiaal is middels polarisatiemicroscopie onderzocht, de analyse is uitgevoerd conform NEN 5896.

Gebondenheid	Serpentiin asbest	Amfibool asbest	totaal afgerond
hecht	0,0	0,0	0,0
niet hecht	0,0	0,0	0,0
totaal afgerond	0,0	0,0	

Gewogen concentratie (serpentiinasbestconcentratie vermeerderd met 10 maal de amfiboolasbestconcentratie) is: **<0,7 mg/kg ds**

De gewogen asbestconcentratie wordt berekend uit de niet-afgeronde gehalten aan serpentiin en amfibool asbest. De weergegeven resultaten zijn afgerond.

Verklaring kwalitatief onderzoek zeef fractie <0,5 mm:
 - : geen asbest waargenomen

ANALYSECERTIFICAAT

Projectcode : 1333910
Uw project omschrijving : 2022052730-BOD-1073
Opdrachtgever : Eurofins Analytico B.V.

Monstercode : 7124767
Uw referentie : MM FF - 02
Opgegeven bemonsteringsdatum : 30/03/2022

Asbestonderzoek

Initialen analist : A.S.
 Analysedatum : 06-04-2022

Analyse is uitgevoerd conform NEN 5898 (S).

Massa aangeleverde monster : 13660 g
 Droge massa aangeleverde monster : 12581 g
 Percentage droogrest : 92,1 m/m %
 Type zieving : nat

zeef fractie (mm)	massa zeef fractie (gram)	percentage zeef fractie (m/m %)	massa onderzocht (gram)	percentage onderzocht (m/m %)	aantal asbest (deeltjes)	massa asbest-houdend materiaal (mg)
<0,5 mm	11280,0	91,5	13,2	0,12	n.v.t.	n.v.t.
0,5-1 mm	406,1	3,3	91,1	22,43	0	0,0
1-2 mm	203,0	1,6	57,8	28,47	0	0,0
2-4 mm	115,3	0,9	115,3	100,00	0	0,0
4-8 mm	152,5	1,2	152,5	100,00	0	0,0
8-20 mm	175,3	1,4	175,3	100,00	0	0,0
>20 mm	0,0	0,0	0,0	100,00	0	0,0
Totaal	12332,2	100,0	605,2		0	0,0

zeef fractie (mm)	asbest totaal			serpentiin asbest			amfibool asbest		
	gehalte asbest (mg/kg ds)	ondergrens (mg/kg ds)	bovengrens (mg/kg ds)	gehalte asbest (mg/kg ds)	ondergrens (mg/kg ds)	bovengrens (mg/kg ds)	gehalte asbest (mg/kg ds)	ondergrens (mg/kg ds)	bovengrens (mg/kg ds)
<0,5 mm	-								
0,5-1 mm	0,0	0,0	0,2	0,0	0,0	0,1	0,0	0,0	0,1
1-2 mm	0,0	0,0	0,8	0,0	0,0	0,4	0,0	0,0	0,4
2-4 mm	0,0	0,0	0,0	0,0	0,0	0,0	0,0	0,0	0,0
4-8 mm	0,0	0,0	0,0	0,0	0,0	0,0	0,0	0,0	0,0
8-20 mm	0,0	0,0	0,0	0,0	0,0	0,0	0,0	0,0	0,0
>20 mm	0,0	0,0	0,0	0,0	0,0	0,0	0,0	0,0	0,0
Totaal	<0,5	0,0	1,0	<0,5	0,0	0,5	0,0	0,0	0,5

Aangetroffen type asbest : Geen
 Bijzonderheden waargenomen : Geen

Serpentiin asbest is chrysotiel.
 Amfibool asbest is amosiet, crocidoliet, actinoliet, anthophylliet en tremoliet.

De bepalingsgrens is bepaald voor de zeef fracties kleiner dan 4 mm. De totale bepalingsgrens is verkregen door de bepalingsgrenzen van de afzonderlijke zeef fracties te sommeren.

Het materiaal is middels polarisatiemicroscopie onderzocht, de analyse is uitgevoerd conform NEN 5896.

Gebondenheid	Serpentiin asbest	Amfibool asbest	totaal afgerond
hecht	0,0	0,0	0,0
niet hecht	0,0	0,0	0,0
totaal afgerond	0,0	0,0	

Gewogen concentratie (serpentiinasbestconcentratie vermeerderd met 10 maal de amfiboolasbestconcentratie) is: **<0,5 mg/kg ds**

De gewogen asbestconcentratie wordt berekend uit de niet-afgeronde gehalten aan serpentiin en amfibool asbest. De weergegeven resultaten zijn afgerond.

Verklaring kwalitatief onderzoek zeef fractie <0,5 mm:
 - : geen asbest waargenomen

ANALYSECERTIFICAAT

Projectcode : 1333910
Uw project omschrijving : 2022052730-BOD-1073
Opdrachtgever : Eurofins Analytico B.V.

Monstercode : 7124768
Uw referentie : MM FF - 03
Opgegeven bemonsteringsdatum : 30/03/2022

Asbestonderzoek

Initialen analist : N.E.
 Analysedatum : 06-04-2022

Analyse is uitgevoerd conform NEN 5898 (S).

Massa aangeleverde monster : 13720 g
 Droge massa aangeleverde monster : 12677 g
 Percentage droogrest : 92,4 m/m %
 Type zieving : nat

zeef fractie (mm)	massa zeef fractie (gram)	percentage zeef fractie (m/m %)	massa onderzocht (gram)	percentage onderzocht (m/m %)	aantal asbest (deeltjes)	massa asbest-houdend materiaal (mg)
<0,5 mm	11766,2	94,5	18,0	0,15	n.v.t.	n.v.t.
0,5-1 mm	228,4	1,8	43,0	18,83	0	0,0
1-2 mm	136,3	1,1	40,7	29,86	0	0,0
2-4 mm	72,5	0,6	72,5	100,00	0	0,0
4-8 mm	100,0	0,8	100,0	100,00	0	0,0
8-20 mm	118,6	1,0	118,6	100,00	0	0,0
>20 mm	24,3	0,2	24,3	100,00	0	0,0
Totaal	12446,3	100,0	417,1		0	0,0

zeef fractie (mm)	asbest totaal			serpentiin asbest			amfibool asbest		
	gehalte asbest (mg/kg ds)	ondergrens (mg/kg ds)	bovengrens (mg/kg ds)	gehalte asbest (mg/kg ds)	ondergrens (mg/kg ds)	bovengrens (mg/kg ds)	gehalte asbest (mg/kg ds)	ondergrens (mg/kg ds)	bovengrens (mg/kg ds)
<0,5 mm	-								
0,5-1 mm	0,0	0,0	0,3	0,0	0,0	0,1	0,0	0,0	0,1
1-2 mm	0,0	0,0	0,7	0,0	0,0	0,4	0,0	0,0	0,4
2-4 mm	0,0	0,0	0,0	0,0	0,0	0,0	0,0	0,0	0,0
4-8 mm	0,0	0,0	0,0	0,0	0,0	0,0	0,0	0,0	0,0
8-20 mm	0,0	0,0	0,0	0,0	0,0	0,0	0,0	0,0	0,0
>20 mm	0,0	0,0	0,0	0,0	0,0	0,0	0,0	0,0	0,0
Totaal	<0,5	0,0	1,0	<0,5	0,0	0,5	0,0	0,0	0,5

Aangetroffen type asbest : Geen
 Bijzonderheden waargenomen : Geen

Serpentiin asbest is chrysotiel.
 Amfibool asbest is amosiet, crocidoliet, actinoliet, anthophylliet en tremoliet.

De bepalingsgrens is bepaald voor de zeef fracties kleiner dan 4 mm. De totale bepalingsgrens is verkregen door de bepalingsgrenzen van de afzonderlijke zeef fracties te sommeren.

Het materiaal is middels polarisatiemicroscopie onderzocht, de analyse is uitgevoerd conform NEN 5896.

Gebondenheid	Serpentiin asbest	Amfibool asbest	totaal afgerond
hecht	0,0	0,0	0,0
niet hecht	0,0	0,0	0,0
totaal afgerond	0,0	0,0	

Gewogen concentratie (serpentiinasbestconcentratie vermeerderd met 10 maal de amfiboolasbestconcentratie) is: **<0,5 mg/kg ds**

De gewogen asbestconcentratie wordt berekend uit de niet-afgeronde gehalten aan serpentiin en amfibool asbest. De weergegeven resultaten zijn afgerond.

Verklaring kwalitatief onderzoek zeef fractie <0,5 mm:
 - : geen asbest waargenomen

ANALYSECERTIFICAAT

Projectcode : 1333910
Uw project omschrijving : 2022052730-BOD-1073
Opdrachtgever : Eurofins Analytico B.V.

Opmerkingen m.b.t. analyses

Opmerking(en) algemeen

De volgende informatie is indien van toepassing verstrekt door de opdrachtgever:
Project omschrijving, Monsterreferentie(s), Opgegeven bemonsteringsdatum, Matrix, Monsterdiepte, Potnr (Barcode), Veldgegevens, Veldwaarnemingen en Bemonsteringsdata. De opgegeven bemonsteringsdatum kan van invloed zijn op de geldigheid van de resultaten.

Asbest

Individuele monsters van dit project zijn als asbest verdacht gekwalificeerd. De analysedeelmonsters zijn met beschermende maatregelen in het laboratorium in behandeling genomen.

Opmerking bij project: - Eurofins Omegam heeft het asbestonderzoek in dit/deze monster(s) uitgevoerd volgens de NEN 5898, en zoals beschreven in een aparte bijlage als onderdeel van dit analysecertificaat. Voor de analyseresultaten van het asbestonderzoek geldt dat Eurofins Omegam de analyse heeft uitgevoerd in de monsters die de opdrachtgever, zoals deze staan vermeld in de koptekst van dit analysecertificaat, zelf heeft genomen of laten nemen en aan Eurofins Omegam heeft aangeboden. Eurofins Omegam draagt geen verantwoordelijkheid inzake de herkomst en representativiteit alsmede de veiligheid tijdens de monsterneming.

ANALYSECERTIFICAAT

Projectcode : 1333910
Uw project omschrijving : 2022052730-BOD-1073
Opdrachtgever : Eurofins Analytico B.V.

Barcodeschema's

<i>Monstercode</i>	<i>Uw referentie</i>	<i>uw monsterref.</i>	<i>uw diepte</i>	<i>uw barcode</i>
7124766	MM FF - 01	FF01	0-.5	1734246MG
7124767	MM FF - 02	FF02	0-.5	1734247MG
7124768	MM FF - 03	FF03	0-.5	1724722MG

ANALYSECERTIFICAAT

Projectcode : 1333910
Uw project omschrijving : 2022052730-BOD-1073
Opdrachtgever : Eurofins Analytico B.V.

Analysemethoden Grond (AS3000)

AS3000

In dit analysecertificaat zijn de met 'S' gemerkte analyses uitgevoerd volgens de analysemethoden beschreven in het "Accreditatieschema Laboratoriumanalyses voor grond-, waterbodem- en grondwateronderzoek (AS SIKB 3000)". Het laboratoriumonderzoek is uitgevoerd volgens de onderstaande analysemethoden. Deze analyses zijn vastgelegd in het geldende accreditatie-certificaat met bijbehorende verrichtingenlijst L086 van Eurofins Omegam BV.

Asbestonderzoek : Conform AS3070 prestatieblad 1 en NEN 5898

Bijlage V
Verklaring van enkele gebruikte termen en afkortingen

Termen

De gehalten van de chemische componenten in de bodem en in het grondwater worden getoetst aan de zogenaamde achtergrondwaarden (AW 2000) of streef- en interventiewaarden uit de Circulaire Bodemsanering (de meest recente versie) en tabel 1 van bijlage B, Regeling bodemkwaliteit van het ministerie van I&M.

Achtergrondwaarden:	De gehalten zoals die op dit moment voorkomen in de bodem van natuur- en landbouwgronden waarvoor geldt dat er geen sprake is van belasting door lokale verontreinigingsbronnen.
Streefwaarden:	Waarden, die het niveau aangeven, waarbij sprake is van een duurzame bodemkwaliteit. Gebruikt symbool: S. De streefwaarde wordt alleen voor grondwater gebruikt.
Interventiewaarden:	Waarden, die aangeven wanneer de functionele eigenschappen van de bodem voor mens, dier en plant, ernstig zijn of dreigen te worden verminderd. Gebruikt symbool: I.
Tussenwaarde:	Gelijk aan het gemiddelde van de achtergrond- of streefwaarde en de interventiewaarde, dus $(A+I)/2$ (grond) of $(S+I)/2$ (grondwater). Wanneer bij een verkennend onderzoek een component met een concentratie boven deze waarde wordt gevonden is in principe een nader onderzoek nodig. Gebruikt symbool: T.
Niet verontreinigd:	Gehalte van elke component overschrijdt de achtergrond- of streefwaarde niet.
Zeer licht verontreinigd:	Gehalte van een component ligt boven de achtergrond- of streefwaarde, maar overschrijdt het dubbele van de achtergrond- of streefwaarde niet.
Licht verontreinigd:	Gehalte van een component is hoger dan het dubbele van de achtergrond- of streefwaarde, maar overschrijdt de tussenwaarde niet.
Matig verontreinigd:	Gehalte van een component is hoger dan de tussenwaarde, maar overschrijdt de interventiewaarde niet.
Sterk verontreinigd:	Gehalte van een component is hoger dan de interventiewaarde, maar overschrijdt het tienvoud van de interventiewaarde niet.
Zeer sterk verontreinigd:	Gehalte van een component is hoger dan het tienvoud van de interventiewaarde.
NEN5740:	Nederlandse norm "Bodem. Onderzoeksstrategie bij verkennend bodemonderzoek." Een verkennend onderzoek heeft tot doel met relatief beperkt onderzoek vast te stellen of er sprake is van een bodemverontreiniging op de onderzoekslocatie.
Verdachte locatie:	Locatie, waarvan op basis van vooronderzoek of historische informatie wordt verwacht dat er verontreiniging aanwezig is.
Nulsituatie:	Huidige chemische kwaliteit van grond en grondwater ten aanzien van bodemverontreinigende stoffen.
Nader onderzoek:	Bodemonderzoek, waarin de ernst en de omvang van een eerder aangetoonde verontreiniging wordt vastgesteld.

Afkortingen

AMvB	Algemene Maatregel van Bestuur
BG	Bovengrond
BOOT	Besluit Opslaan in Ondergrondse Tanks
BSB	Stichting Bodemsanering Bedrijfsterreinen
BSB	Bouwstoffenbesluit
BTEX	Benzeen, Toluëen, Ethylbenzeen, Xylenen
BTEXN	Afkorting voor vluchtige aromaten (BTEX) en Naftaleen
BZV	Biologisch zuurstofverbruik
CZV	Chemisch zuurstofverbruik
EC	Elektrisch geleidingsvermogen
EOCI	Extraheerbare organochloorverbindingen
EOX	Extraheerbare organohalogeenvbindingen
GHG	Gemiddeld hoogste grondwaterstand
GLG	Gemiddeld laagste grondwaterstand
GWS	Actuele grondwaterstand
HBO	Huisbrandolie
HCB	Hexachloorbenzeen
HCH	Hexachloorhexaan
MM	Mengmonster
MVR	Ministeriële Vrijstellingsregeling
NEN	Nederlandse norm
NNI	Nederlands Normalisatie Instituut
NPR	Nederlandse praktijkrichtlijn
NVN	Nederlandse voornorm
OCB	Chloorpesticiden
OG	Ondergrond
OW-test	Olie/water-test
PAK	Polycyclische aromatische koolwaterstoffen
PCB	Polychloorbifenylen
pH	Zuurgraad
SUBAT	Stichting Uitvoering Bodemsanering Amovering Tankstations
VC	Vinylchloride
VNG	Vereniging van Nederlandse Gemeenten
VROM	Volkshuisvesting, Ruimtelijke Ordening en Milieubeheer
VOCI	Vluchtige organochloorverbindingen, zoals per en tri

As	Arseen
Ba	Barium
Cd	Cadmium
Cr	Chroom
Co	Kobalt
Cu	Koper
Fe	IJzer
Hg	Kwik
Mn	Mangaan
Mo	Molybdeen
Na	Natrium
Ni	Nikkel
Pb	Lood
St	Tin
Zn	Zink