

## Verkennend Bodemonderzoek

Project: 2021-201

Locatie: Grote Bavenkelsweg 11 te Bornerbroek

Opdrachtgever: BJZ.nu  
Twentepoort Oost 16a  
7609 RG Almelo

Datum: 6 september 2021

## Verkennd Bodemonderzoek

### Grote Bavenkelsweg 11 te Bornerbroek

Opdrachtgever: BJZ.nu  
Twentepoort Oost 16a  
7609 RG Almelo

Adviesbureau: Terra Agribusiness BV  
Eerste Stegge 54  
7631 AE Ootmarsum

Status: Definitief  
Versie: 1  
Datum versie: 6-9-2021  
Projectnummer: 2021-201

Auteur: Joost Stevelink\*

Paraaf:

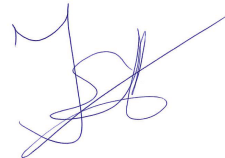

Kwaliteitscontrole: Niek Hesselink\*

Paraaf:



Veldwerkers: Joost Stevelink, Mark Morsink (in opleiding)\*

*\*De vermelde personen zijn akkoord met de openbaring van zijn of haar persoonsgegevens in het kader van de AVG-privacy wetgeving.*



## Inhoudsopgave

	Pagina
<b>1 Inleiding</b>	<b>4</b>
<b>2 Vooronderzoek</b>	<b>5</b>
2.1 Locatie gegevens	5
2.2 Algemene informatie locatie	5
2.3 Eerder uitgevoerd bodemonderzoek	5
2.4 Directe omgeving locatie	6
2.5 Regionale bodemopbouw en geohydrologie	6
2.6 Vooronderzoek PFAS	7
2.7 Vooronderzoek NEN 5707 Asbest	7
<b>3 Onderzoeksprogramma</b>	<b>8</b>
3.1 Hypothesestelling	8
3.2 Onderzoeksopzet	8
3.3 Analysestrategie	8
<b>4 Onderzoeksresultaten</b>	<b>9</b>
4.1 Bodemopbouw en zintuiglijke waarnemingen	9
4.2 Analyseresultaten	9
4.3 Toetsing van de hypothese	9
4.4 Toetsing aan de noodzaak tot vervolgonderzoek	9
<b>5 Samenvatting en conclusie</b>	<b>10</b>
BIJLAGE I:	Situering van de locatie
BIJLAGE II:	Situering van de locatie (schaal 1: 1000)
BIJLAGE III:	Overzichtstekening boorpunten
BIJLAGE IV:	Boorstaten
BIJLAGE V:	Analysecertificaten en Overschrijdingstabellen
BIJLAGE VI:	Foto's onderzoekslocatie

## 1 Inleiding

In opdracht van BJZ.nu heeft Terra Agribusiness BV een verkennend bodemonderzoek uitgevoerd op de locatie Grote Bavenkelsweg 11 te Bornerbroek. De regionale ligging van de locatie is weergegeven in bijlage I.

Aanleiding van het onderzoek is in het kader van voorgenomen bestemmingswijziging en nieuwbouw.

Doel van het onderzoek is het door middel van een steekproef conform het soort bodemonderzoek, nagaan van de huidige kwaliteit van de grond op de locatie. Het onderzoek is niet bedoeld om de exacte aard en omvang van een eventuele verontreiniging aan te geven.

Het verkennend onderzoek is uitgevoerd conform de richtlijnen:

- NEN 5725 Bodem - Landbodem - Strategie voor het uitvoeren van vooronderzoek bij verkennend en nader onderzoek (NEN5725:2017);
- NEN 5740 Bodem - Landbodem - strategie voor het uitvoeren van verkennend bodemonderzoek - Onderzoek naar de milieuhygiënische kwaliteit van bodem en grond (NEN5740:2009+A1:2016);
- NEN 5707 Bodem - Inspectie, monsterneming en analyse van asbest in bodem. (NEN 5707+C2:2017)
- VKB Protocol 2001 "Plaatsen van handboringen en peilbuizen, maken van boorbeschrijvingen, nemen van grondmonsters en waterpassen"
- VKB Protocol 2002 "Het nemen van grondwatermonsters"
- VKB Protocol 2018 "Locatie inspectie en monsterneming van asbest in bodem"



Het procescertificaat van Terra Agribusiness Bodem & Milieutechniek en het hierbij behorende keurmerk (BRL SIKB 2000) zijn van toepassing op de activiteiten inzake het milieukundig veldwerk, inclusief de daarbij behorende veldwerkregistratie, en de overdracht van de monsters aan een erkend laboratorium.

Om de onafhankelijkheid van het onderzoek te waarborgen, verklaart Terra Agribusiness Bodem & Milieutechniek op geen enkele wijze gelieerd te zijn aan de te onderzoeken projectlocatie, zowel in juridische, financiële of personele sfeer.

De opbouw van dit rapport wordt als volgt weergegeven:

- vooronderzoek naar historie en bodemgesteldheid;
- opstellen van een hypothese;
- opstellen van een onderzoeksstrategie;
- resultaten van het veld- en laboratoriumonderzoek;
- conclusies, aanbevelingen en samenvatting.

In geval van klachten kan de opdrachtgever zich wenden tot Terra-Agribusiness BV en zo nodig tot de certificerende-instelling (Normec).

## 2 Vooronderzoek

Conform het onderzoeksprotocol NEN 5725 is ten behoeve van de onderzoeksstrategie op de locatie een vooronderzoek uitgevoerd. De onderstaande informatie is afkomstig uit:

Tabel 1 Bronnen vooronderzoek

Bron	Omschrijving
www.ahn.nl	AHN (Algemeen Hoogtebestand Nederland)
www.bodemloket.nl	Bodemloket van Nederland
www.topotijdreis.nl	Historische kaarten
www.dinoloket.nl	Ondergrond gegeven van Nederland
BAG viewer	Basisregistraties Adressen en Gebouwen (BAG)
Gemeente Almelo	Historische informatie van de Gemeente
Informatie Opdrachtgever	BJZ.nu
Inspectie onderzoekslocatie	Visueel inspectie van de locatie

### 2.1 Locatie gegevens

Gegevens over de locatie zijn weergegeven in onderstaande tabel

Tabel 2 Locatiegegevens

Adres onderzoekslocatie	Grote Bavenkelsweg 11 te Bornerbroek
Kadastrale gemeente	Ambt-Almelo
Sectie	P
Percelen	536
Oppervlakte van de onderzoekslocatie	<1000 m <sup>2</sup>
Eigenaar / gebruiker	-
Korte beschrijving van de onderzoekslocatie	De onderzoekslocatie bestaat uit een verlaten boerderijwoning
Bebouwing	Ter plaatse staat een woning met tuin
Verharding	De onderzoekslocatie is grotendeels onverhard

### 2.2 Algemene informatie locatie

De locatie bevindt zich achter de Grote Bavenkelsweg 11 in het buitengebied van Bornerbroek. Op het perceel bevindt zich een oude verlaten boerderijwoning. De opdrachtgever is voornemens de woning te slopen en een nieuwe woning te plaatsen op de huidige locatie in het kader van de rood-voor-rood regeling.

Op historische kaarten is vanaf 1891 bebouwing op de locatie te zien. Echter volgens het BAG-register is de woning gebouwd in 1965. De bebouwing bevindt zich circa 130 meter achter de woning aan de Grote Bavenkelsweg 11.

Uit historische informatie is gebleken dat er richting de onderzoekslocatie een weg heeft gelopen. Deze valt echter niet binnen de huidige onderzoekslocatie.

Er is verder geen bodemrelevante informatie van de onderzoekslocatie bekend bij de geraadpleegde bronnen.

### 2.3 Eerder uitgevoerd bodemonderzoek

Voor zover bekend zijn in er in het verleden op de locatie geen bodemonderzoeken uitgevoerd.

## 2.4 Directe omgeving locatie

De onderzoekslocatie bevindt zich in het buitengebied van Bornerbroek. In de directe omgeving bevinden zich enkele woonhuizen, agrarische bedrijven en landbouwpercelen. Op historische kaarten wordt de omgeving aangeduid als "Elhorsterveld".

Ten noorden van de locatie ligt het treinspoor Enschede-Almelo. Westelijk van de locatie loopt de watergang de "Doorbraak".

Er is geen bodemrelevante informatie van de directe omgeving van de onderzoekslocatie bekend welke mogelijk invloed heeft gehad op de bodemkwaliteit ter plaatse van de onderzoekslocatie.

## 2.5 Regionale bodemopbouw en geohydrologie

De regionale geohydrologische bodemopbouw is weergegeven in onderstaande figuur.

Figuur 1 Geologisch opbouw landelijk model DGM v2.2



De boorlocatie bevindt zich circa 13 meter boven NAP.

## 2.6 Vooronderzoek PFAS

PFAS komt op verschillende manieren in het grond- en grondwatersysteem in Nederland terecht. Bij lokaal gebruik en calamiteiten leidt dit tot het 'klassieke' bron-grondwaterpluim beeld.

Het meest verdacht voor PFAS in het milieu zijn die locaties waar PFAS worden geproduceerd. Ook de brandweeroefenplaatsen waar met grote regelmaat brandblusschuim is toegepast, zijn verdacht. Er zijn echter ook vele andere toepassingen van PFAS die kunnen leiden tot een grond- of grondwaterverontreiniging.

In het handelingskader van Expertisecentrum PFAS zijn alle bedrijfsactiviteiten en toepassingen beschreven waar PFAS wordt gebruikt en de kans dat daarbij PFAS in het milieu vrijkomt.

Uit historisch onderzoek van onderhavig onderzoekslocatie blijkt dat geen van de beschreven toepassingen uit het handelingskader plaats heeft gevonden op of nabij de onderzoekslocatie.

Op basis van de verkregen informatie kan gesteld worden dat de onderzoekslocatie als onverdacht gedefinieerd kan worden met betrekking tot PFAS in de bodem.

## 2.7 Vooronderzoek NEN 5707 Asbest

Uit de verkregen historische informatie blijkt dat er sinds circa 1891 bebouwing op de locatie aanwezig is. Het is mogelijk dat er tijdens (ver)bouwwerkzaamheden asbest in verwerkt is. Het is echter niet aannemelijk dat er asbest in de bodem van onderhavige onderzoekslocatie is terecht gekomen.

Op basis van de verkregen informatie kan gesteld worden dat de onderzoekslocatie als onverdacht gedefinieerd kan worden met betrekking tot asbest in de bodem.

### 3 Onderzoeksprogramma

#### 3.1 Hypothesestelling

##### Verkennd bodemonderzoek NEN 5740

Op basis van de resultaten van het vooronderzoek zijn voor de locatie één of meer hypothesen geformuleerd ten aanzien van grond en grondwaterverontreiniging.

De onderzoekslocatie kan op basis van het vooronderzoek als onverdacht worden beschouwd met betrekking tot de chemische parameters alsmede asbest. In het kader van de NEN5740 dient de boven- en ondergrond te worden onderzocht conform onderzoeksstrategie ONV-NL.

Tijdens het veldwerk wordt de locatie geïnspecteerd en zullen de boringen zintuiglijk worden beoordeeld. Bij zintuiglijk bijzondere waarnemingen kan de strategie nog worden aangepast.

De volgende deellocaties en hypothesen worden aangehouden:

Tabel 3 Deellocaties en hypothese NEN5740

Locatie	Hypothese	Verdachte stoffen	Opmerking
Gehele locatie	Onverdacht (ONV)	-	-

#### 3.2 Onderzoeksopzet

De veldwerkzaamheden zijn uitgevoerd op 20 augustus 2021 (plaatsing peilbuis en monstername grond), 27 augustus 2021 (monstername grondwater). De positie van de boorlocaties zijn weergegeven in bijlage III.

Tabel 4 Onderzoeksopzet NEN 5740

Locatie	Ondiepe boringen <sup>1</sup>	Diepe boringen <sup>2</sup>	Peilbuizen	Analyses grond	Analyses water
Gehele locatie	4	1	1	2x st. grond AS3000	1x st. grondwater AS3000

<sup>1</sup> Ondiepe boringen standaard tot 0,5 m-mv.

<sup>2</sup> Diepe boringen tot de grondwaterstand met een minimum van 1,0 m-mv en een maximum van 2,0 m-mv.

#### 3.3 Analysestrategie

Ten behoeve van het analytisch onderzoek zijn op het laboratorium mengmonsters samengesteld. In de onderstaande tabel is de samenstelling van de monsters verwerkt.

Tabel 5 Analyse onderzochte monsters

Analyse monster	Traject (m-mv)	Deelmonsters	Analyse
BM1	0,00 - 0,50	1 (0,00 - 0,50) 2 (0,00 - 0,50) 3 (0,00 - 0,50) 4 (0,00 - 0,50) 5 (0,00 - 0,50) 6 (0,07 - 0,50)	AS3000 NEN 5740 Standaard incl struct excl voorb
OM1	0,50 - 2,00	1 (0,50 - 1,00) 1 (1,00 - 1,50) 1 (1,50 - 2,00) 2 (0,50 - 1,00) 2 (1,00 - 1,50) 2 (1,50 - 2,00)	AS3000 NEN 5740 Standaard incl struct excl voorb

Analyse monster	Traject (m-mv)	Analyse
Pb1wm1	2,40 - 3,40	NEN 5740gw standaardpakket (AS3000)

Alle monsters ten behoeve van de NEN 5740 zijn geanalyseerd door AL-West Agrolab. Alle analyses zijn AS3000 erkende verrichtingen.



## 4 Onderzoekresultaten

### 4.1 Bodemopbouw en zintuiglijke waarnemingen

In bijlage V zijn de visuele waarnemingen in de vorm van boorprofielen weergegeven.

#### Veldwaarnemingen

De bovengrond bestaat uit matig fijn zand, plaatselijk zwak humeus. De ondergrond bestaat eveneens uit matig fijn zand. De diepere ondergrond bestaat uit zwak grindig, matig grof zand.

Er zijn zintuiglijk geen bijzonderheden waargenomen.

Er is geen puin of asbestverdacht materiaal aan het oppervlak of in de boringen aangetroffen.

#### Grondwater

De filterbuis wordt minimaal een halve meter beneden de grondwaterspiegel geplaatst, waarna de dichte buis tot iets boven maaiveld wordt gemonteerd en afgedicht met bentoniet om instroom van oppervlaktewater te voorkomen.

In onderstaande tabel zijn de gegevens betreffende de grondwaterbemonstering opgenomen:

Tabel 7 Metingen grondwater

Peilbuis	Filterdiepte (m -mv)	Grondwater-stand (m -mv)	pH (-)	EC ( $\mu\text{S}/\text{cm}$ )	Troebelheid (NTU)
1	2,40 - 3,40	1,60	5,6	220	147

Geen van de gemeten waarden wijkt duidelijk af van de waarde, welke gezien de natuurlijke omstandigheden verwacht kan worden.

Voor de troebelheid (NTU) is een waarde van 147 gemeten welke kan worden veroorzaakt door het in suspensie zijn van (grond)deeltjes. Deze deeltjes kunnen invloed hebben op het analyseresultaat. Verondersteld wordt dat het water in de bodem van nature een troebelheid van 0 - 10 NTU heeft. Het meten van een troebelheid hoger dan 10 NTU is niet bezwaarlijk maar pas met de interpretatie van de grondwaterresultaten kan worden beoordeeld of de troebelheid een probleem vormt.

### 4.2 Analyseresultaten

De resultaten van de chemische analyses zijn weergegeven in bijlage V. Alle monsters ten behoeve van de NEN 5740 zijn geanalyseerd door AL-West Agrolab te Deventer. Deze analyses zijn allen AS3000 erkende verrichtingen.

Tabel 8 Analyseresultaten NEN 5740

Monster	Traject (m -mv)	Samenstelling	Verhogingen
BM1	0,00 - 0,50	1 (0,00 - 0,50) 2 (0,00 - 0,50) 3 (0,00 - 0,50) 4 (0,00 - 0,50) 5 (0,00 - 0,50) 6 (0,07 - 0,50)	Pb*
OM1	0,50 - 2,00	1 (0,50 - 1,00) 1 (1,00 - 1,50) 1 (1,50 - 2,00) 2 (0,50 - 1,00) 2 (1,00 - 1,50) 2 (1,50 - 2,00)	-
Pb1wm1	2,40 - 3,40	Pb1	Zn*, Cd*, Ba*, Naftaleen*

\* verhoging groter dan streefwaarde

\*\* verhoging groter dan tussenwaarde

\*\*\* verhoging groter dan interventiewaarde

### 4.3 Toetsing van de hypothese

Deellocatie	Gestelde hypothese	Hypothese verworpen of aangenomen	Opmerkingen
Gehele locatie	Onverdacht	Grotendeels aangenomen	

### 4.4 Toetsing aan de noodzaak tot vervolgonderzoek

Er zijn geen concentraties in de grond en het grondwater boven de tussenwaarde aangetroffen, dit houdt in dat er geen aanleiding bestaat voor het laten uitvoeren van een nader onderzoek.

## **5 Samenvatting en conclusie**

Op een locatie gelegen aan de Grote Bavenkelsweg 11 in Bornerbroek, kadastraal bekend gemeente: Ambt-Almelo, Sectie: P, nummer(s): 536 is op 20 augustus 2021 een verkennend bodemonderzoek conform NEN5740 uitgevoerd.

De onderzoekslocatie is achter op een perceel gelegen aan de Grote Bavenkelsweg 11 in Bornerbroek. Hier bevindt zich een oude verlaten boerderijwoning. De opdrachtgever is voornemens de woning te slopen en een nieuwe woning te plaatsen op de huidige locatie in het kader van de rood-voor-rood regeling.

In het bovengrondmengmonster BM1 is een lichte verhoging lood aangetroffen. In het ondergrondmengmonster OM1 zijn geen verhogingen aangetroffen.

In het grondwatermonster Pb1wm1 zijn lichte verhogingen zink, cadmium, barium en naftaleen aangetroffen.

Op basis van onderhavig onderzoek wordt een nader bodemonderzoek voor deze locatie niet noodzakelijk geacht.

De onderzoekslocatie wordt vanuit milieuhygiënisch oogpunt voor dit onderdeel geschikt geacht voor het beoogde gebruik.

### *Algemeen*

Als grond van de locatie vrijkomt, moet er rekening mee worden gehouden dat deze niet zonder meer elders toepasbaar is. Op hergebruik van grond is het "Besluit bodemkwaliteit" van toepassing. De toepassing van grond elders moet worden gemeld via het 'meldpunt bodemkwaliteit'.

Naast het "Besluit bodemkwaliteit" dient opgemerkt te worden dat in het kader van de "Tijdelijk handelingskader voor hergebruik van PFAS houdende grond en baggerspecie" ook onderzoek naar PFAS noodzakelijk is.

*Hoewel het verrichte veld- en laboratoriumonderzoek volgens de geldende normen zijn uitgevoerd, dienen de onderzoeksresultaten met enige voorzichtigheid te worden gehanteerd.*

*Door de bodem steekproefsgewijs te onderzoeken is ernaar gestreefd om een representatief beeld te krijgen van de milieuhygiënische kwaliteit van de bodem en het grondwater. Het is echter nooit uit te sluiten dat er lokaal afwijkingen in de milieuhygiënische kwaliteit van de bodem in het grondwater voorkomen.*

*Het uitgevoerde onderzoek is verkennend en betreft een momentopname.*

# BIJLAGE I

Situering van de locatie

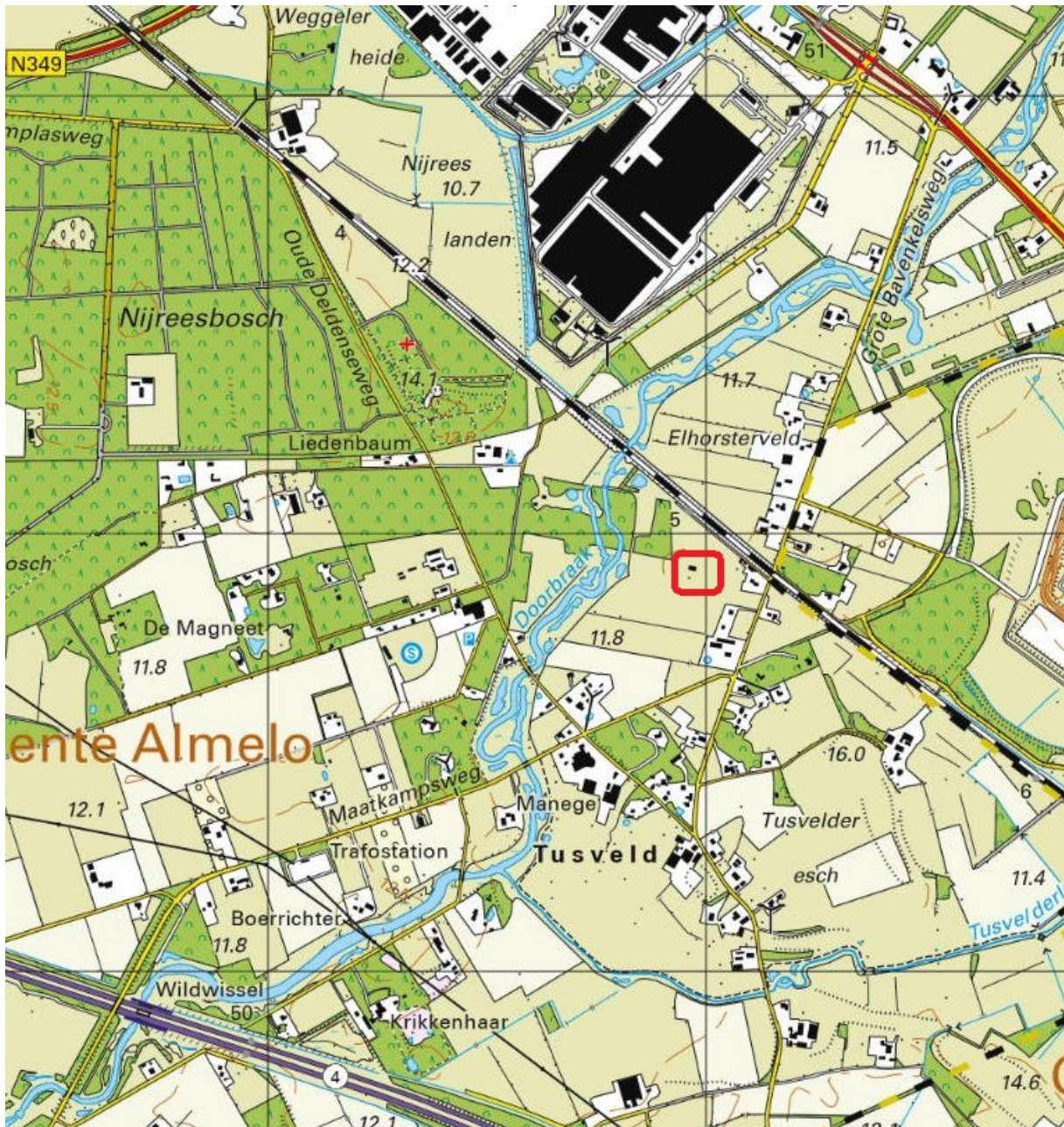

Deze kaart is noordgericht.



Hier bevindt zich de onderzoekslocatie



<p><b>BEBOUWING</b></p> <p>a bebouwd gebied b gebouwen c hoogbouw d kas</p> <p><b>WEGEN</b></p> <p>autosnelweg hoofdweg met gescheiden rijbanen hoofdweg regionale weg met gescheiden rijbanen regionale weg lokale weg met gescheiden rijbanen lokale weg weg met losse of slechte verharding onverharde weg straat/overige weg voetgangersgebied fietspad pad, voetpad weg in aanleg</p> <p>viaduct aquaduct tunnel vaste brug beweegbare brug brug op pijlers</p>	<p><b>SPOORWEGEN</b></p> <p>spoorweg: enkelspoor spoorweg: meersporig</p> <p>a station b spoorweg in tunnel tramweg</p> <p>a sneltram b sneltramhalte a metro bovengronds b metrostation</p> <p><b>HYDROGRAFIE</b></p> <p>waterloop: smaller dan 3 m waterloop: 3-6 m breed waterloop: breder dan 6 m</p> <p>a schutsluis b stuwen c koedam a duiker b grondduiker c afsluitbare duiker</p> <p><b>BODEMGEBRUIK</b></p> <p>a grasland met sloten b akkerland met greppels c boomgaard d fruitkwekerij e boomkwekerij f grasland met populierenopstand g loofbos h naaldbos i gemengd bos j griend k heide l zand m drasland, moeras n rietland o dodenakker, begraafplaats p overig bodemgebruik</p>	<p><b>OVERIGE SYMBOLEN</b></p> <p>a religieus gebouw b toren, hoge koepel c religieus gebouw met toren d markant object e watertoren f vuurtoren</p> <p>a gemeentehuis b postkantoor c politiebureau d wegwijzer</p> <p>a kapel b kruis c vlampijp d telescoop a windmolen b waterradmolen c windmotor d windturbine</p> <p>a oliepompinstallatie b seinmast c zendmast a hunebed b monument c gemaal a kampeerterrin b sportcomplex c ziekenhuis</p> <p>a paal b grenspunt c boom schietbaan afrastrering hoogspanningsleiding met mast muur geluidswering</p>
--	---	---

# BIJLAGE II

Situering van de locatie

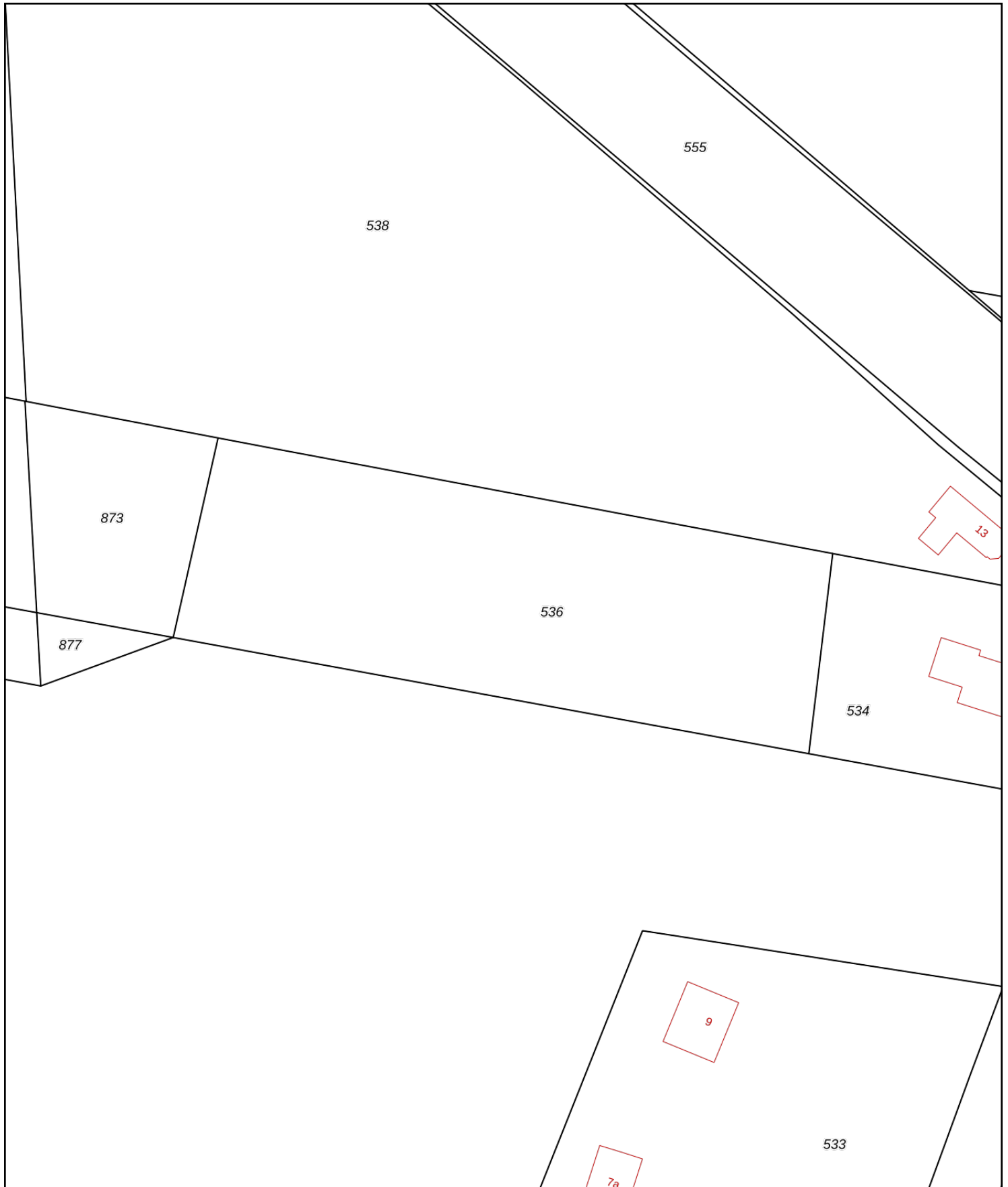





<p><b>12345</b> 25</p> <p>— Vastgestelde kadastrale grens — Voorlopige kadastrale grens — Administratieve kadastrale grens — Bebouwing</p>	<p>Deze kaart is noordgericht</p> <p>Perceelnummer</p> <p>Huisnummer</p> <p>Kadastrale gemeente: Ambt-Almelo</p> <p>Sectie: P</p> <p>Perceel: 536</p>	<p>Schaal 1: 1000</p> <p>Aan dit uittreksel kunnen geen betrouwbare maten worden ontleend. De Dienst voor het kadaster en de openbare registers behoudt zich de intellectuele eigendomsrechten voor, waaronder het auteursrecht en het databankenrecht.</p>	
--	---	---	--



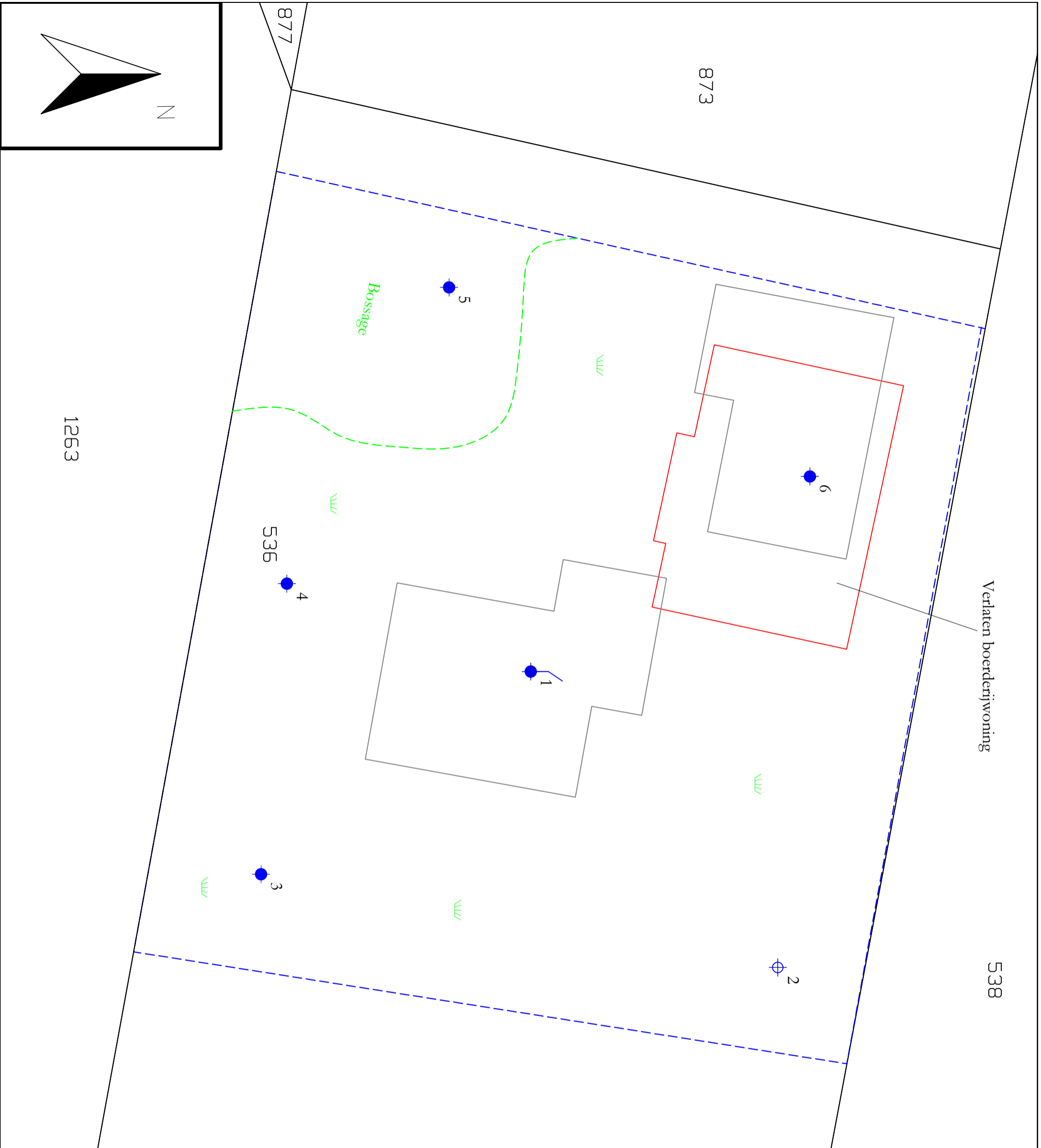

Voor een eensluitend uittreksel, geleverd op 23 juli 2021  
De bewaarder van het kadaster en de openbare registers

# BIJLAGE III

Overzichtstekening boorpunten



-  Peilbuis
-  Boring tot 0.5 m -mv
-  Boring tot 2.0 m -mv

- 5019 Perceelnummers
-  Kadastrale grens
-  Bestaande bebouwing
- 22** Huisnummer
-  Onderzoekslocatie
-  Nieuw te bouwen

Project nr.: 2021-201  
 Datum: augustus 2021  
 Schaal: 1:200

Kadastrale gemeente: Ambt-Almelo  
 Sectie: P  
 Perceel: 536



## Afdrukformaat: A3

Terra-Agribusiness  
 Bodem & Milieutechniek  
 Eerste Stegge 54      www.terra-agribusiness.nl  
 7631 AE Oornutsum      info@terra-agribusiness.nl  
 Tel: 0541-295599  
 Fax: 0541-204549

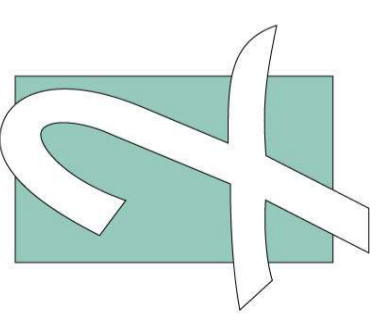

**TERRA**  
 AGRIBUSINESS



# BIJLAGE IV

Boorstaten

Datum: 20-8-2021  
GWS: 190

**Boring: 1**

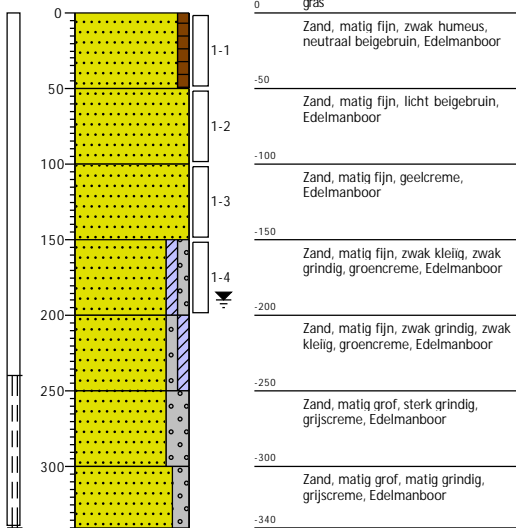

Datum: 20-8-2021

**Boring: 2**

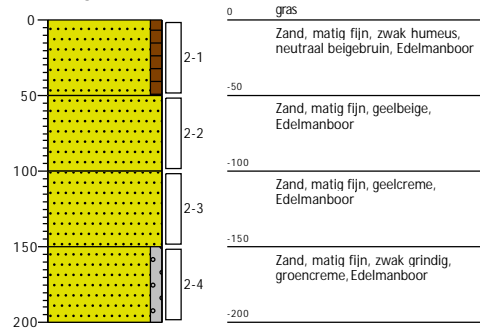

Datum: 20-8-2021

**Boring: 3**

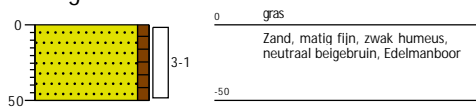

Datum: 20-8-2021

**Boring: 4**

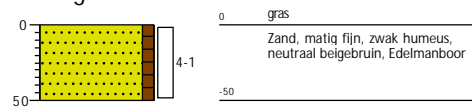



Datum: 20-8-2021

Boring: 5

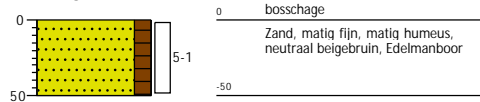

Datum: 20-8-2021

Boring: 6

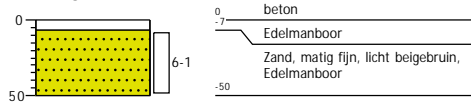



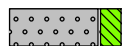
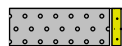
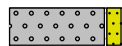
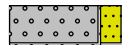
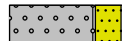

# Legenda (conform NEN 5104)

## grind

-  Grind, siltig
-  Grind, zwak zandig
-  Grind, matig zandig
-  Grind, sterk zandig
-  Grind, uiterst zandig

## zand

-  Zand, kleiig
-  Zand, zwak siltig
-  Zand, matig siltig
-  Zand, sterk siltig
-  Zand, uiterst siltig

## veen

-  Veen, mineraalarm
-  Veen, zwak kleiig
-  Veen, sterk kleiig
-  Veen, zwak zandig
-  Veen, sterk zandig







## klei

-  Klei, zwak siltig
-  Klei, matig siltig
-  Klei, sterk siltig
-  Klei, uiterst siltig
-  Klei, zwak zandig
-  Klei, matig zandig
-  Klei, sterk zandig

## leem

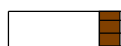
-  Leem, zwak zandig
-  Leem, sterk zandig

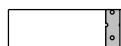



## overige toevoegingen

-  zwak humeus
-  matig humeus
-  sterk humeus
-  zwak grindig
-  matig grindig
-  sterk grindig







## geur

-  geen geur
-  zwakke geur
-  matige geur
-  sterke geur
-  uiterste geur



## olie

-  geen olie-water reactie
-  zwakke olie-water reactie
-  matige olie-water reactie
-  sterke olie-water reactie
-  uiterste olie-water reactie



## p.i.d.-waarde

-  > 0
-  > 1
-  > 10
-  > 100
-  > 1000
-  > 10000

## monsters

-  geroerd monster
-  ongeroerd monster
-  volumering

## overig

-  bijzonder bestanddeel
-  Gemiddeld hoogste grondwaterstand
-  grondwaterstand
-  Gemiddeld laagste grondwaterstand
-  slib
-  water

# BIJLAGE V

Analysecertificaten en overschrijdingstabellen

## AL-West B.V.

Dortmundstraat 16B, 7418 BH Deventer, the Netherlands  
Tel. +31(0)570 788110  
e-Mail: info@al-west.nl, www.al-west.nl

Terra Agribusiness BV  
Joost Stevelink  
Postbus 105  
7630 AC Ootmarsum

Datum 27.08.2021  
Relatienr 35008640  
Opdrachtnr. 1074050

## ANALYSERAPPORT

### Opdracht 1074050 Bodem / Eluaat

Opdrachtgever 35008640 Terra Agribusiness BV  
Uw referentie 2021-201 BJZ Grote Bavenkelsweg 11 Bornerbroek  
Opdrachtacceptatie 23.08.21

Geachte heer, mevrouw,

Hierbij zenden wij u de resultaten van het door u aangevraagde laboratoriumonderzoek.

De analyses zijn, tenzij anders vermeld, uitgevoerd overeenkomstig onze erkenning voor de werkzaamheid "Analyse voor milieuhygiënisch bodemonderzoek" van het Besluit Bodemkwaliteit.

Dit rapport mag alleen in zijn geheel worden gereproduceerd. Eventuele bijlagen zijn onderdeel van het rapport.

Indien u nog vragen heeft of aanvullende informatie wenst, verzoeken wij u om contact op te nemen met Klantenservice.

Wij vertrouwen U met de toegezonden informatie van dienst te zijn.

Met vriendelijke groet,



**AL-West B.V. Dhr. Jan Godlieb, Tel. +31/570788113**  
**Klantenservice**

# AL-West B.V.

Dortmundstraat 16B, 7418 BH Deventer, the Netherlands  
Tel. +31(0)570 788110  
e-Mail: info@al-west.nl, www.al-west.nl



# AGROLAB GROUP

Your labs. Your service.

## Opdracht 1074050 Bodem / Eluaat

Monsternr.	Monstername	Monster beschrijving
650973	20.08.2021	BM1
650974	20.08.2021	OM1

Eenheid	650973 BM1	650974 OM1
---------	---------------	---------------

### Algemene monstervoorbehandeling

S Voorbehandeling conform AS3000		++	++
S Droge stof	%	91,7	99,9
S IJzer (Fe <sub>2</sub> O <sub>3</sub> )	% Ds	<5,0	<5,0

### Fracties (sedigraaf)

S Fractie < 2 µm	% Ds	1,6	2,1
------------------	------	-----	-----

### Klassiek Chemische Analyses

S Organische stof	% Ds	3,9 <sup>x)</sup>	0,9 <sup>x)</sup>
-------------------	------	-------------------	-------------------

### Voorbehandeling metalen analyse

S Koningswater ontsluiting		++	++
----------------------------	--	----	----

### Metalen (AS3000)

S Barium (Ba)	mg/kg Ds	39	<20
S Cadmium (Cd)	mg/kg Ds	<0,20	<0,20
S Kobalt (Co)	mg/kg Ds	<3,0	<3,0
S Koper (Cu)	mg/kg Ds	5,1	<5,0
S Kwik (Hg)	mg/kg Ds	<0,05	<0,05
S Lood (Pb)	mg/kg Ds	36	<10
S Molybdeen (Mo)	mg/kg Ds	<1,5	<1,5
S Nikkel (AS3000)	mg/kg Ds	<4,0	<4,0
S Zink (Zn)	mg/kg Ds	26	<20

### PAK (AS3000)

S Anthraceen	mg/kg Ds	<0,050	<0,050
S Benzo(a)anthraceen	mg/kg Ds	<0,050	<0,050
S Benzo(a)-Pyreen	mg/kg Ds	<0,050	<0,050
S Benzo(ghi)peryleen	mg/kg Ds	<0,050	<0,050
S Benzo(k)fluorantheen	mg/kg Ds	<0,050	<0,050
S Chryseen	mg/kg Ds	<0,050	<0,050
S Fenanthreen	mg/kg Ds	<0,050	<0,050
S Fluorantheen	mg/kg Ds	0,086	<0,050
S Indeno-(1,2,3-c,d)pyreen	mg/kg Ds	<0,050	<0,050
S Naftaleen	mg/kg Ds	<0,050	<0,050
S Som PAK (VROM) (Factor 0,7)	mg/kg Ds	0,40 <sup>#)</sup>	0,35 <sup>#)</sup>

### Minerale olie (AS3000/AS3200)

S Koolwaterstoffractie C10-C40	mg/kg Ds	<35	<35
S Koolwaterstoffractie C10-C12	mg/kg Ds	<3 <sup>)</sup>	<3 <sup>)</sup>

De parameters die in dit document worden vermeld, zijn geaccrediteerd volgens EN ISO/IEC 17025:2017. Alleen niet-geaccrediteerde parameters/resultaten zijn gemarkeerd met het symbool "x)".

Kamer van Koophandel  
Nr. 08110898  
VAT/BTW-ID-Nr.:  
NL 811132559 B01

Directeur  
ppa. Marc van Gelder  
Dr. Paul Wimmer



Blad 2 van 4



## AL-West B.V.

Dortmundstraat 16B, 7418 BH Deventer, the Netherlands  
Tel. +31(0)570 788110  
e-Mail: info@al-west.nl, www.al-west.nl

### Opdracht 1074050 Bodem / Eluaat

	Eenheid	650973 BM1	650974 OM1
<b>Minerale olie (AS3000/AS3200)</b>			
Koolwaterstoffractie C12-C16	mg/kg Ds	<3 )	<3 )
Koolwaterstoffractie C16-C20	mg/kg Ds	<4 )	<4 )
Koolwaterstoffractie C20-C24	mg/kg Ds	<5 )	<5 )
Koolwaterstoffractie C24-C28	mg/kg Ds	8 )	<5 )
Koolwaterstoffractie C28-C32	mg/kg Ds	13 )	<5 )
Koolwaterstoffractie C32-C36	mg/kg Ds	<5 )	<5 )
Koolwaterstoffractie C36-C40	mg/kg Ds	<5 )	<5 )

### Polychloorbifenylen (AS3000)

S PCB 28	mg/kg Ds	<0,0010	<0,0010
S PCB 52	mg/kg Ds	<0,0010	<0,0010
S PCB 101	mg/kg Ds	<0,0010	<0,0010
S PCB 118	mg/kg Ds	<0,0010	<0,0010
S PCB 138	mg/kg Ds	<0,0010	<0,0010
S PCB 153	mg/kg Ds	<0,0010	<0,0010
S PCB 180	mg/kg Ds	<0,0010	<0,0010
S Som PCB (7 Ballschmitter) (Factor 0,7)	mg/kg Ds	0,0049 #)	0,0049 #)

x) Gehaltes beneden de rapportagegrens zijn niet mee inbegrepen.

#) Bij deze som zijn resultaten "<rapportagegrens" vermenigvuldigd met 0,7.

S) Erkend volgens AS SIKB 3000

Verklaring: "<" of n.a. betekent dat het gehalte van de component lager is dan de rapportagegrens.

De parameter-specifieke analytische meetonzekerheid en informatie over de berekeningsmethode zijn op aanvraag beschikbaar, indien de gerapporteerde resultaten boven de parameterspecifieke rapportagegrens liggen.

Het analysesresultaat van PCB 138 is mogelijk overschat vanwege co-elutie met PCB 163

Het organische stof gehalte wordt gecorrigeerd voor het lutum gehalte, als geen lutum bepaald is wordt gecorrigeerd als ware het lutum gehalte 5,4%

Begin van de analyses: 23.08.2021

Einde van de analyses: 27.08.2021

De resultaten hebben uitsluitend betrekking op de geanalyseerde monsters. In gevallen waarin het testlaboratorium niet verantwoordelijk was voor de bemonstering, gelden de gerapporteerde resultaten voor de monsters zoals zij zijn ontvangen. .



**AL-West B.V. Dhr. Jan Godlieb, Tel. +31/570788113**  
**Klantenservice**



## AL-West B.V.

Dortmundstraat 16B, 7418 BH Deventer, the Netherlands  
Tel. +31(0)570 788110  
e-Mail: info@al-west.nl, www.al-west.nl

### Opdracht 1074050 Bodem / Eluaat

#### Toegepaste methoden

**conform Protocollen AS 3000 :** Organische stof Voorbehandeling conform AS3000 Barium (Ba) Cadmium (Cd) Kobalt (Co)  
Koper (Cu) Kwik (Hg) Lood (Pb) Molybdeen (Mo) Nikkel (AS3000) Zink (Zn)  
Koolwaterstoffractie C10-C40 Anthraceen Benzo(a)anthraceen Benzo-(a)-Pyreen Benzo(ghi)peryleen  
Benzo(k)fluorantheen Chryseen Fenanthreen Fluorantheen Indeno-(1,2,3-c,d)pyreen Naftaleen  
Som PAK (VROM) (Factor 0,7) PCB 28 PCB 52 PCB 101 PCB 118 PCB 138 PCB 153 PCB 180  
Som PCB (7 Ballschmitter) (Factor 0,7)

**conform NEN-EN12880; AS3000, AS3200; NEN-EN15934 :** Droge stof

**eigen methode** ): Koolwaterstoffractie C10-C12 Koolwaterstoffractie C12-C16 Koolwaterstoffractie C16-C20  
Koolwaterstoffractie C20-C24 Koolwaterstoffractie C24-C28 Koolwaterstoffractie C28-C32  
Koolwaterstoffractie C32-C36 Koolwaterstoffractie C36-C40

**Gelijkwaardig aan NEN 5739 :** IJzer (Fe<sub>2</sub>O<sub>3</sub>)

**Protocollen AS 3000 / Protocollen AS 3200 :** Koningswater ontsluiting Fractie < 2 µm

De parameters die in dit document worden vermeld, zijn geaccrediteerd volgens EN ISO/IEC 17025:2017. Alleen niet-geaccrediteerde parameters/resultaten zijn gemarkeerd met het symbool " \* ) " .

# AL-West B.V.

Dortmundstraat 16B, 7418 BH Deventer, the Netherlands  
Tel. +31(0)570 788110  
e-Mail: info@al-west.nl, www.al-west.nl

CHROMATOGRAM for Order No. 1074050, Analysis No. 650973, created at 25.08.2021 10:58:55

**Monster beschrijving: BM1**



# AL-West B.V.

Dortmundstraat 16B, 7418 BH Deventer, the Netherlands  
Tel. +31(0)570 788110  
e-Mail: info@al-west.nl, www.al-west.nl

CHROMATOGRAM for Order No. 1074050, Analysis No. 650974, created at 25.08.2021 11:07:18

**Monster beschrijving: OM1**

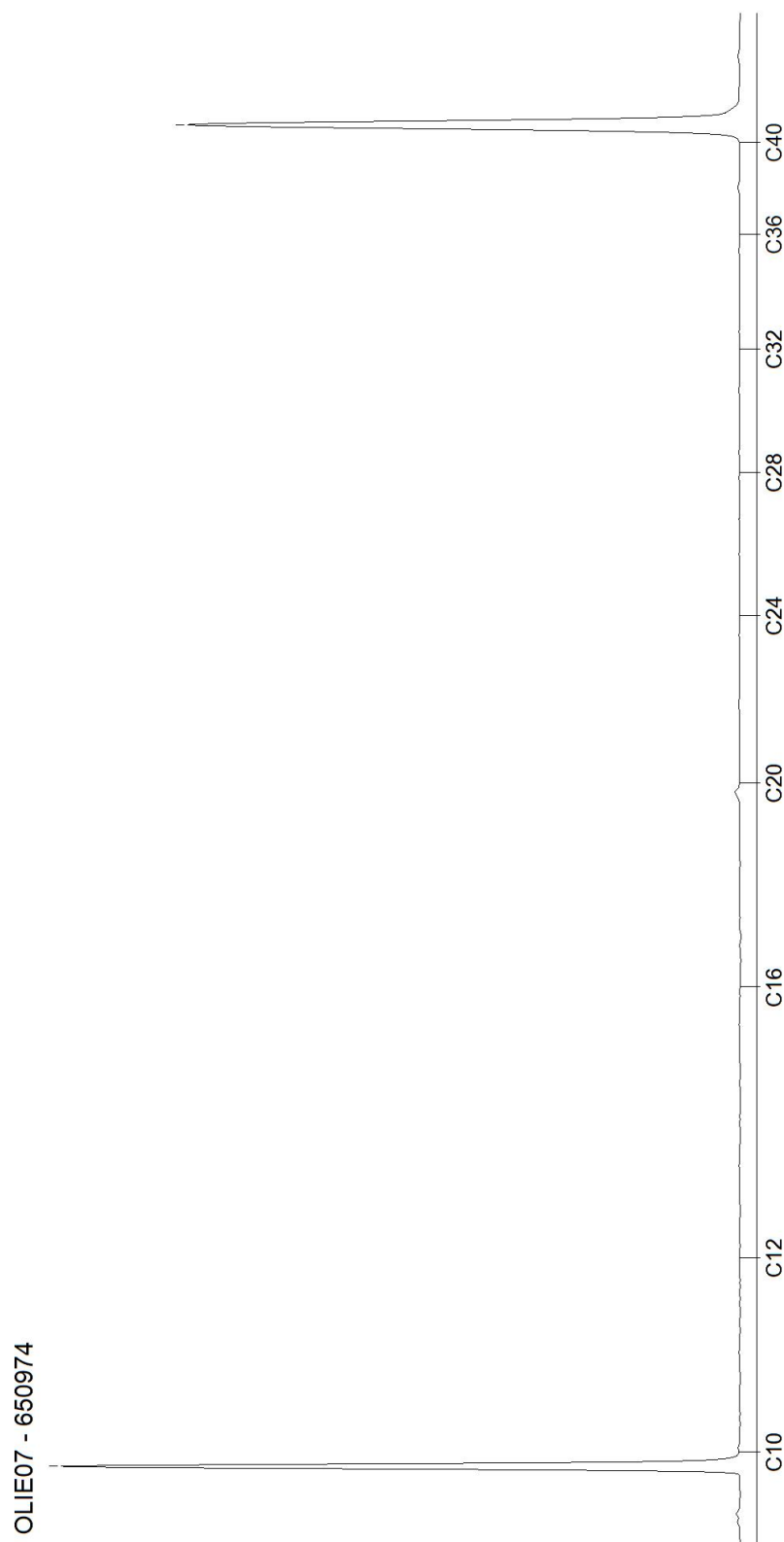

## AL-West B.V.

Dortmundstraat 16B, 7418 BH Deventer, the Netherlands  
Tel. +31(0)570 788110  
e-Mail: info@al-west.nl, www.al-west.nl

Terra Agribusiness BV  
Joost Stevelink  
Postbus 105  
7630 AC Ootmarsum

Datum 01.09.2021  
Relatienr 35008640  
Opdrachtnr. 1075872

## ANALYSERAPPORT

### Opdracht 1075872 Water

Opdrachtgever 35008640 Terra Agribusiness BV  
Uw referentie 2021-201 BJZ Grote Bavenkelsweg 11 Bornerbroek  
Opdrachtacceptatie 27.08.21

Geachte heer, mevrouw,

Hierbij zenden wij u de resultaten van het door u aangevraagde laboratoriumonderzoek.

De analyses zijn, tenzij anders vermeld, uitgevoerd overeenkomstig onze erkenning voor de werkzaamheid "Analyse voor milieuhygiënisch bodemonderzoek" van het Besluit Bodemkwaliteit.

Dit rapport mag alleen in zijn geheel worden gereproduceerd. Eventuele bijlagen zijn onderdeel van het rapport.

Indien u nog vragen heeft of aanvullende informatie wenst, verzoeken wij u om contact op te nemen met Klantenservice.

Wij vertrouwen U met de toegezonden informatie van dienst te zijn.

Met vriendelijke groet,



**AL-West B.V. Dhr. Jan Godlieb, Tel. 31/570788113**  
**Klantenservice**

## AL-West B.V.

Dortmundstraat 16B, 7418 BH Deventer, the Netherlands  
Tel. +31(0)570 788110  
e-Mail: info@al-west.nl, www.al-west.nl

### Opdracht 1075872 Water

Monsternr.	Monster beschrijving	Monstername	Monsternamepunt
659774	Pb1wm1	27.08.2021	

Eenheid 659774  
Pb1wm1

#### Metalen (AS3000)

S Barium (Ba)	µg/l	170
S Cadmium (Cd)	µg/l	0,41
S Kobalt (Co)	µg/l	<2,0
S Koper (Cu)	µg/l	11
S Kwik (Hg)	µg/l	<0,05
S Lood (Pb)	µg/l	<2,0
S Molybdeen (Mo)	µg/l	<2,0
S Nikkel (Ni)	µg/l	4,0
S Zink (Zn)	µg/l	290

#### Aromaten (AS3000)

S Benzeen	µg/l	<0,20
S Tolueen	µg/l	<0,20
S Ethylbenzeen	µg/l	<0,20
S <i>m,p</i> -Xyleen	µg/l	<0,20
S <i>ortho</i> -Xyleen	µg/l	<0,10
S Som Xylenen (Factor 0,7)	µg/l	0,21 <sup>#)</sup>
S Naftaleen	µg/l	<0,040 <sup>m)</sup>
S Styreen	µg/l	<0,20

#### Chloorhoudende koolwaterstoffen (AS3000)

S Dichloormethaan	µg/l	<0,20
S Trichloormethaan (Chloroform)	µg/l	<0,20
S Tetrachloormethaan (Tetra)	µg/l	<0,10
S 1,1-Dichloorethaan	µg/l	<0,20
S 1,2-Dichloorethaan	µg/l	<0,20
S 1,1,1-Trichloorethaan	µg/l	<0,10
S 1,1,2-Trichloorethaan	µg/l	<0,10
S Vinylchloride	µg/l	<0,20
S 1,1-Dichlooretheen	µg/l	<0,10
S <i>Cis</i> -1,2-Dichlooretheen	µg/l	<0,10
S <i>trans</i> -1,2-Dichlooretheen	µg/l	<0,10
S Som <i>cis/trans</i> -1,2-Dichlooretheen (Factor 0,7)	µg/l	0,14 <sup>#)</sup>
S Som Dichlooretheen (Factor 0,7)	µg/l	0,21 <sup>#)</sup>
S Trichlooretheen (Tri)	µg/l	<0,20
S Tetrachlooretheen (Per)	µg/l	<0,10

De parameters die in dit document worden vermeld, zijn geaccrediteerd volgens EN ISO/IEC 17025:2017. Alleen niet-geaccrediteerde parameters/resultaten zijn gemarkeerd met het symbool "\*)".

## AL-West B.V.

Dortmundstraat 16B, 7418 BH Deventer, the Netherlands  
Tel. +31(0)570 788110  
e-Mail: info@al-west.nl, www.al-west.nl

### Opdracht 1075872 Water

Eenheid 659774  
Pb1wm1

#### Chloorhoudende koolwaterstoffen (AS3000)

S	1,1-Dichloorpropan	µg/l	<0,20
S	1,2-Dichloorpropan	µg/l	<0,20
S	1,3-Dichloorpropan	µg/l	<0,20
S	Som Dichloorpropanen (Factor 0,7)	µg/l	0,42 #)

#### Broomhoudende koolwaterstoffen

S	Tribroommethaan (bromoform)	µg/l	<0,20
---	-----------------------------	------	-------

#### Minerale olie (AS3000)

S	Koolwaterstoffractie C10-C40	µg/l	<50
	Koolwaterstoffractie C10-C12	µg/l	<10 )
	Koolwaterstoffractie C12-C16	µg/l	<10 )
	Koolwaterstoffractie C16-C20	µg/l	<5,0 )
	Koolwaterstoffractie C20-C24	µg/l	<5,0 )
	Koolwaterstoffractie C24-C28	µg/l	<5,0 )
	Koolwaterstoffractie C28-C32	µg/l	<5,0 )
	Koolwaterstoffractie C32-C36	µg/l	<5,0 )
	Koolwaterstoffractie C36-C40	µg/l	<5,0 )

#) Bij deze som zijn resultaten "<rapportagegrens" vermenigvuldigd met 0,7.

m) De rapportagegrens is verhoogd, omdat door matrixeffecten, resp. co-elutie een kwantificering bemoeilijkt wordt.

S) Erkend volgens AS SIKB 3000

Verklaring: "<" of n.a. betekent dat het gehalte van de component lager is dan de rapportagegrens.

De parameter-specifieke analytische meetonzekerheid en informatie over de berekeningsmethode zijn op aanvraag beschikbaar, indien de gerapporteerde resultaten boven de parameterspecifieke rapportagegrens liggen.

Begin van de analyses: 27.08.2021

Einde van de analyses: 01.09.2021

De resultaten hebben uitsluitend betrekking op de geanalyseerde monsters. In gevallen waarin het testlaboratorium niet verantwoordelijk was voor de bemonstering, gelden de gerapporteerde resultaten voor de monsters zoals zij zijn ontvangen. .



**AL-West B.V. Dhr. Jan Godlieb, Tel. 31/570788113**  
**Klantenservice**

## AL-West B.V.

Dortmundstraat 16B, 7418 BH Deventer, the Netherlands  
Tel. +31(0)570 788110  
e-Mail: info@al-west.nl, www.al-west.nl

### Opdracht 1075872 Water

#### Toegepaste methoden

**eigen methode** ): Koolwaterstoffractie C10-C12 Koolwaterstoffractie C12-C16 Koolwaterstoffractie C16-C20  
Koolwaterstoffractie C20-C24 Koolwaterstoffractie C24-C28 Koolwaterstoffractie C28-C32  
Koolwaterstoffractie C32-C36 Koolwaterstoffractie C36-C40

**Protocollen AS 3100 :** Barium (Ba) Cadmium (Cd) Kobalt (Co) Koper (Cu) Kwik (Hg) Lood (Pb) Molybdeen (Mo) Nikkel (Ni)  
Zink (Zn) Dichloormethaan Tribroommethaan (bromofom) Benzeen Trichloormethaan (Chloroform)  
Tetrachloormethaan (Tetra) Toluene Ethylbenzeen 1,1-Dichloorethaan m,p-Xyleen ortho-Xyleen  
1,2-Dichloorethaan Som Xylenen (Factor 0,7) Naftaleen Styreen 1,1,1-Trichloorethaan 1,1,2-Trichloorethaan  
Vinylchloride 1,1-Dichlooretheen Cis-1,2-Dichlooretheen trans-1,2-Dichlooretheen  
Som cis/trans-1,2-Dichlooretheen (Factor 0,7) Som Dichlooretheen (Factor 0,7) Trichlooretheen (Tri)  
Tetrachlooretheen (Per) 1,1-Dichloorpropaan 1,2-Dichloorpropaan 1,3-Dichloorpropaan  
Som Dichloorpropanen (Factor 0,7) Koolwaterstoffractie C10-C40

De parameters die in dit document worden vermeld, zijn geaccrediteerd volgens EN ISO/IEC 17025:2017. Alleen niet-geaccrediteerde parameters/resultaten zijn gemarkeerd met het symbool " \* )".

# AL-West B.V.

Dortmundstraat 16B, 7418 BH Deventer, the Netherlands  
Tel. +31(0)570 788110  
e-Mail: info@al-west.nl, www.al-west.nl

CHROMATOGRAM for Order No. 1075872, Analysis No. 659774, created at 31.08.2021 12:05:44

**Monster beschrijving: Pb1wm1**

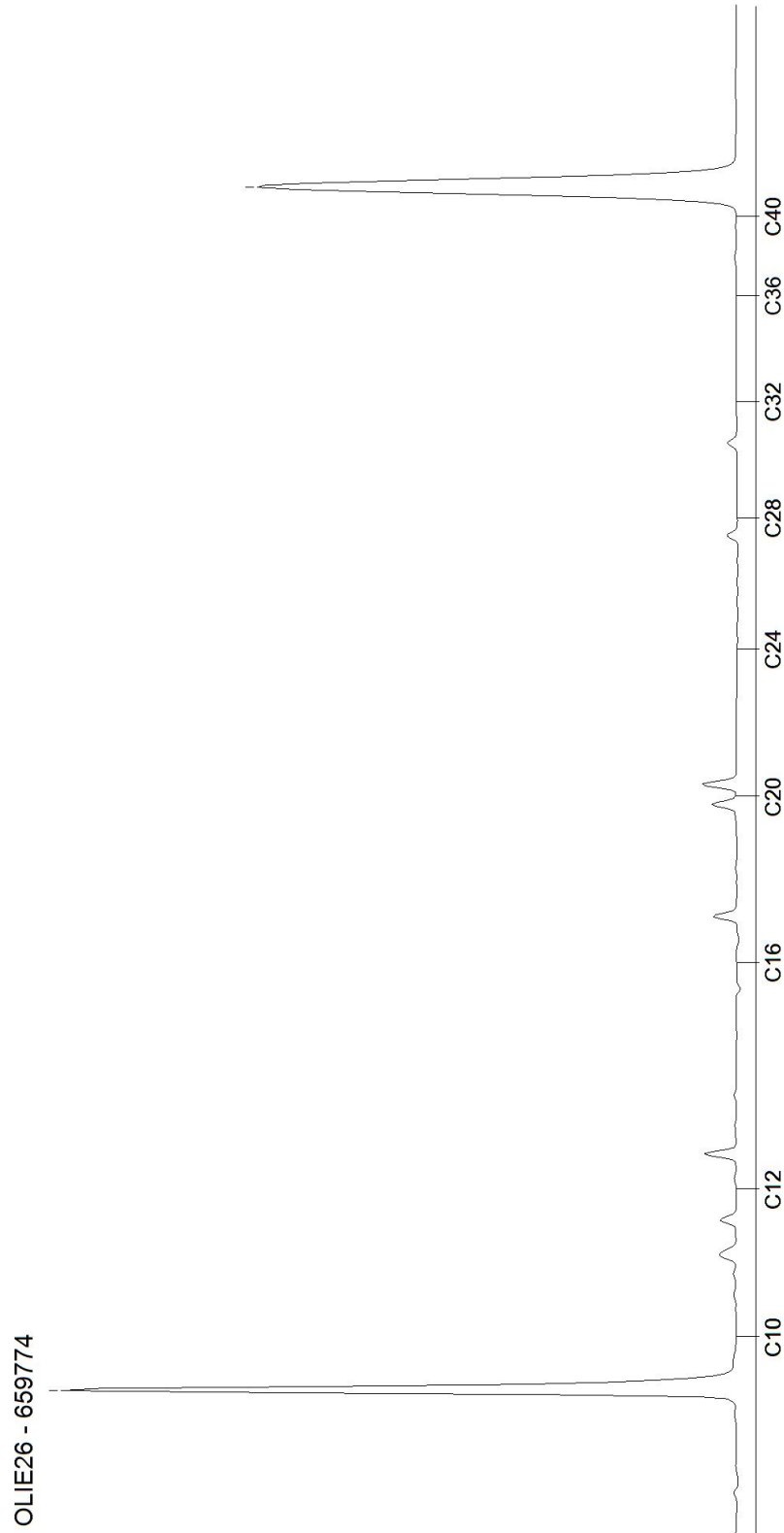



**Tabel 1: Gemeten gehalten in grond met beoordeling conform de Wet Bodembescherming**

Grondmonster		BM1			OM1		
Certificaatcode							
Boring(en)		1, 2, 3, 4, 5, 6			1, 1, 1, 2, 2, 2		
Traject (m -mv)		0,00 - 0,50			0,50 - 2,00		
Humus	% ds	3,90			0,90		
Lutum	% ds	1,60			2,10		
Datum van toetsing		1-9-2021			1-9-2021		
Monsterconclusie		Voldoet aan Achtergrondwaarde			Voldoet aan Achtergrondwaarde		
Monstermelding 1							
Monstermelding 2							
Monstermelding 3							
		Meetw	GSSD	Index	Meetw	GSSD	Index
<b>GECHLOREERDE KOOLWATERSTOFFEN</b>							
PCB (som 7)	mg/kg ds	0,0049	<0,0126	-0,01	0,0049	<0,0245	0
PCB 28	mg/kg ds	<0,001	<0,002		<0,001	<0,004	
PCB 52	mg/kg ds	<0,001	<0,002		<0,001	<0,004	
PCB 101	mg/kg ds	<0,001	<0,002		<0,001	<0,004	
PCB 118	mg/kg ds	<0,001	<0,002		<0,001	<0,004	
PCB 138	mg/kg ds	<0,001	<0,002		<0,001	<0,004	
PCB 153	mg/kg ds	<0,001	<0,002		<0,001	<0,004	
PCB 180	mg/kg ds	<0,001	<0,002		<0,001	<0,004	
<b>METALEN</b>							
IJzer	% ds	<5	4 <sup>(6)</sup>		<5	4 <sup>(6)</sup>	
Kobalt	mg/kg ds	<3	<7	-0,04	<3	<7	-0,04
Nikkel	mg/kg ds	<4	<8	-0,41	<4	<8	-0,41
Koper	mg/kg ds	5,1	9,9	-0,2	<5	<7	-0,22
Zink	mg/kg ds	26	59	-0,14	<20	<33	-0,18
Molybdeen	mg/kg ds	<1,5	<1,1	-0	<1,5	<1,1	-0
Cadmium	mg/kg ds	<0,2	<0,2	-0,03	<0,2	<0,2	-0,03
Barium	mg/kg ds	39	151 <sup>(6)</sup>		<20	<54 <sup>(6)</sup>	
Kwik	mg/kg ds	<0,05	<0,05	-0	<0,05	<0,05	-0
Lood	mg/kg ds	<b>36</b>	<b>55</b>	<b>0,01</b>	<10	<11	-0,08
<b>OVERIG</b>							
Droge stof	%	91,7	91,7 <sup>(6)</sup>		99,9	99,9 <sup>(6)</sup>	
Lutum	%	1,6			2,1		
Organische stof (humus)	%	3,9			0,9		
<b>OVERIGE (ORGANISCHE) VERBINDINGEN</b>							
Minerale olie C10 - C12	mg/kg ds	<3	5 <sup>(6)</sup>		<3	11 <sup>(6)</sup>	
Minerale olie C12 - C16	mg/kg ds	<3	5 <sup>(6)</sup>		<3	11 <sup>(6)</sup>	
Minerale olie C16 - C20	mg/kg ds	<4	7 <sup>(6)</sup>		<4	14 <sup>(6)</sup>	
Minerale olie C20 - C24	mg/kg ds	<5	9 <sup>(6)</sup>		<5	18 <sup>(6)</sup>	
Minerale olie C24 - C28	mg/kg ds	8	21 <sup>(6)</sup>		<5	18 <sup>(6)</sup>	
Minerale olie C28 - C32	mg/kg ds	13	33 <sup>(6)</sup>		<5	18 <sup>(6)</sup>	
Minerale olie C32 - C36	mg/kg ds	<5	9 <sup>(6)</sup>		<5	18 <sup>(6)</sup>	
Minerale olie (totaal)	mg/kg ds	<35	<63	-0,03	<35	<123	-0,01
Minerale olie C36 - C40	mg/kg ds	<5	9 <sup>(6)</sup>		<5	18 <sup>(6)</sup>	
<b>PAK</b>							
Naftaleen	mg/kg ds	<0,05	<0,04		<0,05	<0,04	
Anthraceen	mg/kg ds	<0,05	<0,04		<0,05	<0,04	
Fenanthreen	mg/kg ds	<0,05	<0,04		<0,05	<0,04	
Fluorantheen	mg/kg ds	0,086	0,086		<0,05	<0,04	
Chryseen	mg/kg ds	<0,05	<0,04		<0,05	<0,04	
Benzo(a)anthraceen	mg/kg ds	<0,05	<0,04		<0,05	<0,04	
Benzo(a)pyreen	mg/kg ds	<0,05	<0,04		<0,05	<0,04	
Benzo(k)fluorantheen	mg/kg ds	<0,05	<0,04		<0,05	<0,04	
Indeno-(1,2,3-c,d)pyreen	mg/kg ds	<0,05	<0,04		<0,05	<0,04	
Benzo(g,h,i)peryleen	mg/kg ds	<0,05	<0,04		<0,05	<0,04	
PAK 10 VROM	mg/kg ds	0,4	0,4	-0,03	0,35	<0,35	-0,03

-----	: Geen toetsnorm aanwezig
<	: kleiner dan de detectielimiet
8,88	: <= Achtergrondwaarde
<=T	: Kleiner of gelijk aan Tussenwaarde
8,88	: <= Interventiewaarde
8,88	: > Interventiewaarde
6	: Heeft geen normwaarde
#	: verhoogde rapportagegrens
GSSD	: Gestandaardiseerde meetwaarde
Index	: (GSSD - AW) / (I - AW)

- Getoetst via de BoToVa service, versie 3.1.0 -

**Tabel 2: Normwaarden conform de Wet Bodembescherming**

		AW	WO	IND	I
<b>GECHLOREERDE KOOLWATERSTOFFEN</b>					
PCB (som 7)	mg/kg ds	0,02	0,04	0,5	1
<b>METALEN</b>					
Kobalt	mg/kg ds	15	35	190	190
Nikkel	mg/kg ds	35	39	100	100
Koper	mg/kg ds	40	54	190	190
Zink	mg/kg ds	140	200	720	720
Molybdeen	mg/kg ds	1,5	88	190	190
Cadmium	mg/kg ds	0,6	1,2	4,3	13
Kwik	mg/kg ds	0,15	0,83	4,8	36
Lood	mg/kg ds	50	210	530	530
<b>OVERIGE (ORGANISCHE) VERBINDINGEN</b>					
Minerale olie (totaal)	mg/kg ds	190	190	500	5000
<b>PAK</b>					
PAK 10 VROM	mg/kg ds	1,5	6,8	40	40

**Tabel 3: Gemeten concentraties in grondwater met beoordeling conform de Wet Bodembescherming**

Watermonster		Pb1wm1		
Datum		27-8-2021		
Filterdiepte (m -mv)		2,40 - 3,40		
Datum van toetsing		1-9-2021		
Monsterconclusie		Overschrijding Streefwaarde		
Monstermelding 1				
Monstermelding 2				
Monstermelding 3				
		Meetw	GSSD	Index
<b>AROMATISCHE VERBINDINGEN</b>				
Benzeen	µg/l	<0,2	<0,1	-0
Ethylbenzeen	µg/l	<0,2	<0,1	-0,03
Tolueen	µg/l	<0,2	<0,1	-0,01
Xylenen (som)	µg/l	0,21	<0,21	0
meta-/para-Xyleen (som)	µg/l	<0,2	<0,1	
ortho-Xyleen	µg/l	<0,1	<0,1	
Styreen (Vinylbenzeen)	µg/l	<0,2	<0,1	-0,02
Som 16 Aromatische oplosmiddelen	µg/l		<0,77 <sup>(2,14)</sup>	
<b>GECHLOREERDE KOOLWATERSTOFFEN</b>				
1,3-Dichloorpropaan	µg/l	<0,2	<0,1	
1,1-Dichloorpropaan	µg/l	<0,2	<0,1	
Dichloorpropaan	µg/l		<0,42	-0
cis + trans-1,2-Dichlooretheen	µg/l	0,21	<0,14	0,01
1,1-Dichlooretheen	µg/l	<0,1	<0,1	0,01
cis-1,2-Dichlooretheen	µg/l	<0,1	<0,1	
trans-1,2-Dichlooretheen	µg/l	<0,1	<0,1	
Dichloormethaan	µg/l	<0,2	<0,1	0
Trichloormethaan (Chloroform)	µg/l	<0,2	<0,1	-0,01
Tribroommethaan (bromoform)	µg/l	<0,2	<0,1 <sup>(14)</sup>	
Tetrachloormethaan (Tetra)	µg/l	<0,1	<0,1	0,01
1,1-Dichloorethaan	µg/l	<0,2	<0,1	-0,01
1,2-Dichloorethaan	µg/l	<0,2	<0,1	-0,02
1,2-Dichloorpropaan	µg/l	<0,2	<0,1	
1,1,1-Trichloorethaan	µg/l	<0,1	<0,1	0
1,1,2-Trichloorethaan	µg/l	<0,1	<0,1	0
Trichlooretheen (Tri)	µg/l	<0,2	<0,1	-0,05
Tetrachlooretheen (Per)	µg/l	<0,1	<0,1	0
Vinylchloride	µg/l	<0,2	<0,1	0,03
<b>METALEN</b>				
Kobalt	µg/l	<2	<1	-0,23
Nikkel	µg/l	4	4	-0,18
Koper	µg/l	11	11	-0,07
Zink	µg/l	<b>290</b>	<b>290</b>	<b>0,31</b>
Molybdeen	µg/l	<2	<1	-0,01
Cadmium	µg/l	<b>0,41</b>	<b>0,41</b>	<b>0</b>
Barium	µg/l	<b>170</b>	<b>170</b>	<b>0,21</b>
Kwik	µg/l	<0,05	<0,04	-0,06
Lood	µg/l	<2	<1	-0,23
<b>OVERIGE (ORGANISCHE) VERBINDINGEN</b>				
Minerale olie C10 - C12	µg/l	<10	7 <sup>(6)</sup>	
Minerale olie C12 - C16	µg/l	<10	7 <sup>(6)</sup>	
Minerale olie C16 - C20	µg/l	<5	4 <sup>(6)</sup>	
Minerale olie C20 - C24	µg/l	<5	4 <sup>(6)</sup>	
Minerale olie C24 - C28	µg/l	<5	4 <sup>(6)</sup>	

Watermonster		Pb1wm1		
Datum		27-8-2021		
Filterdiepte (m -mv)		2,40 - 3,40		
Datum van toetsing		1-9-2021		
Monsterconclusie		Overschrijding Streefwaarde		
Minerale olie C28 - C32	µg/l	<5	4 <sup>(6)</sup>	
Minerale olie C32 - C36	µg/l	<5	4 <sup>(6)</sup>	
Minerale olie (totaal)	µg/l	<50	<35	-0,03
Minerale olie C36 - C40	µg/l	<5	4 <sup>(6)</sup>	
<b>PAK</b>				
Naftaleen	µg/l	<b>&lt;0,04</b>	<b>0,03<sup>(41)</sup></b>	<b>0</b>
PAK 10 VROM	-		0,00040 <sup>(11)</sup>	

- : Geen toetsnorm aanwezig  
 < : kleiner dan de detectielimiet  
 8,88 : <= Streefwaarde  
**8,88** : > Streefwaarde  
**8,88** : > Interventiewaarde  
**>T** : Groter dan Tussenwaarde  
 11 : Enkele parameters ontbreken in de berekening van de somfractie  
 14 : Streefwaarde ontbreekt zorgplicht van toepassing  
 2 : Enkele parameters ontbreken in de som  
 41 : Verhoogde rapportagegrens geconstateerd door BoToVa service  
 6 : Heeft geen normwaarde  
 # : verhoogde rapportagegrens  
 GSSD : Gestandaardiseerde meetwaarde  
 Index : (GSSD - S) / (I - S)

- Getoetst via de BoToVa service, versie 3.1.0 -

Tabel 4: Normwaarden conform de Wet Bodembescherming

		S	S Diep	Indicatief	I
<b>AROMATISCHE VERBINDINGEN</b>					
Benzeen	µg/l	0,2			30
Ethylbenzeen	µg/l	4			150
Tolueen	µg/l	7			1000
Xylenen (som)	µg/l	0,2			70
Styreen (Vinylbenzeen)	µg/l	6			300
Som 16 Aromatische oplosmiddelen	µg/l			150	
<b>GECHLOREERDE KOOLWATERSTOFFEN</b>					
Dichloorpropan	µg/l	0,8			80
cis + trans-1,2-Dichlooretheen	µg/l	0,01			20
1,1-Dichlooretheen	µg/l	0,01			10
Dichloormethaan	µg/l	0,01			1000
Trichloormethaan (Chloroform)	µg/l	6			400
Tribroommethaan (bromoform)	µg/l				630
Tetrachloormethaan (Tetra)	µg/l	0,01			10
1,1-Dichloorethaan	µg/l	7			900
1,2-Dichloorethaan	µg/l	7			400
1,1,1-Trichloorethaan	µg/l	0,01			300
1,1,2-Trichloorethaan	µg/l	0,01			130
Trichlooretheen (Tri)	µg/l	24			500
Tetrachlooretheen (Per)	µg/l	0,01			40
Vinylchloride	µg/l	0,01			5
<b>METALEN</b>					
Kobalt	µg/l	20	0,7		100
Nikkel	µg/l	15	2,1		75
Koper	µg/l	15	1,3		75
Zink	µg/l	65	24		800

		S	S Diep	Indicatief	I
Molybdeen	µg/l	5	3,6		300
Cadmium	µg/l	0,4	0,06		6
Barium	µg/l	50	200		625
Kwik	µg/l	0,05	0,01		0,3
Lood	µg/l	15	1,7		75
<b>OVERIGE (ORGANISCHE) VERBINDINGEN</b>					
Minerale olie (totaal)	µg/l	50			600
<b>PAK</b>					
Naftaleen	µg/l	0,01			70

# **BIJLAGE VI**

Foto's onderzoekslocatie



